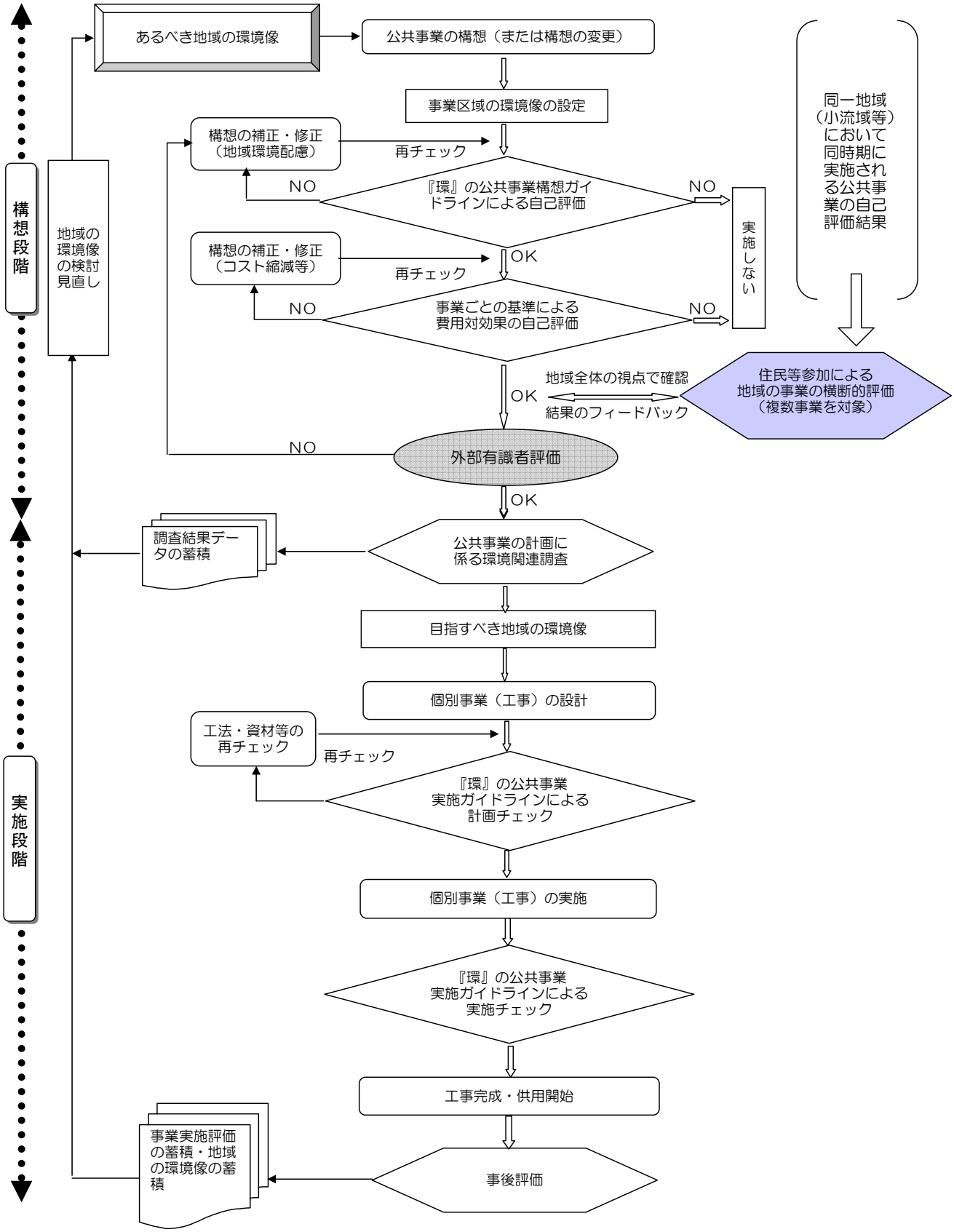
構想段階
実施段階
地域の環境像の検討見直し
あるべき地域の環境像
公共事業の構想（または構想の変更）
事業区域の環境像の設定
構想の補正・修正（地域環境配慮）
再チェック
NO
『環』の公共事業構想ガイドラインによる自己評価
NO
実施しない
構想の補正・修正（コスト縮減等）
OK
再チェック
NO
事業ごとの基準による費用対効果の自己評価
NO
同一地域（小流域等）において同時期に実施される公共事業の自己評価結果
地域全体の視点で確認
OK
結果のフィードバック
住民等参加による地域の事業の横断的評価（複数事業を対象）
NO
外部有識者評価
OK
調査結果データの蓄積
公共事業の計画に係る環境関連調査
目指すべき地域の環境像
個別事業（工事）の設計
工法・資材等の再チェック
再チェック
『環』の公共事業実施ガイドラインによる計画チェック
個別事業（工事）の実施
『環』の公共事業実施ガイドラインによる実施チェック
工事完成・供用開始
事業実施評価の蓄積・地域の環境像の蓄積
事後評価