

ひなちゃんと クレジットカード

京都府消費生活安全センター

登場人物

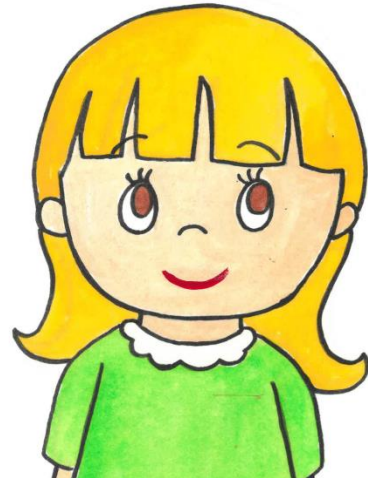

九条 ひな
18歳 大学生



ひなちゃんの母



ひなちゃんの父

令和4年4月から、成年年齢が18歳に引き下げられ、18歳で親の同意を得ずにクレジットカードを作り、利用できるようになりました。

※原則、高校生は不可というクレジットカード会社もあります。



クレジットカードが
あったら便利やな～。
私も欲しいなあ～！



なに言うてんねんクレジットカード
は、稼ぎが無いと
作られへんで、学生にはまだ早い！

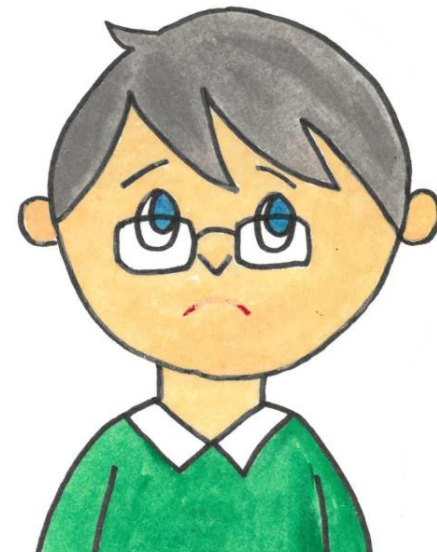

あらっ！今どき、18歳から作れるし※、
大学生向けのクレジットカードもある
わよ！

※原則高校生は不可というクレジット会社もあります。

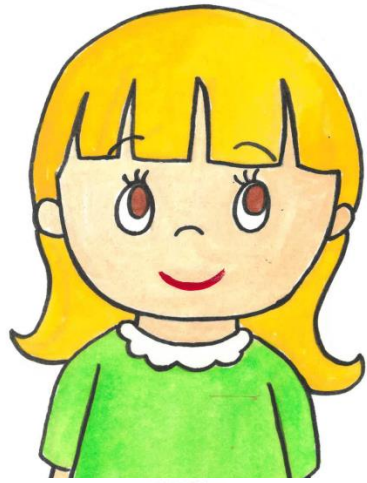

ホント！？私も作りた～い！

ひなもいずれ海外旅行に行くんだっ
たら一枚作っておくといいわ！
お父さん、いいわよね！



まっ、まあ…、
クレジットは便利やからな。
まあ、お母さんから、ちゃ～んと
使い方を教えてもらうんやったら、
いいかな…。





やった～！

じゃあ、まずは申込書に記入して！最近インターネットで申し込むことが多いようだけど、今回はこの用紙で申し込むわよ。



□○△カード入会申込書 お申込日 平成 年 月 日

お申込者	フリガナ (姓) (名)	固定電話 自宅・呼出
	ローマ字	携帯電話
	店番	お届出印
	口座番号	メールアドレス
性別 男・女	生年月日 年 月 日 (歳)	
ご住所	フリガナ	
居住	居住年数 年 月	世帯状況 配偶者 有 無 世帯主との関係 ① 本 ② 配偶者 ③ 他() 世帯人数 人 世帯主との居住状況 ① 同居 ② 別居
お勤め先	フリガナ	
	学校名	電話 - - 内線() 税込年収 万円
	所在地	

〇〇△カード入会申込書

お申込日 平成 年 月 日

お申込者	お名前	フリガナ (姓) (名)		固定電話携帯	<input type="radio"/> 無	<input type="checkbox"/> 自宅	<input type="checkbox"/> 呼出
					<input type="radio"/> 有		
		ローマ字					
	決済口座	店番			お届出印	○	
	口座番号						
性別	<input type="radio"/> 男・ <input type="radio"/> 女	生年 月日	<input type="radio"/> 16・ <input type="radio"/> 平	年 月 日 (歳)	メールアドレス @		
ご住所	フリガナ 〒						
住居	居住年数	年 月	世帯状況	配偶者 <input type="radio"/> 無 <input checked="" type="radio"/> 有 → <input type="checkbox"/> 有 <input type="checkbox"/> 無	世帯主との関係 ① 本 ② 配偶者 ③ 他()	世帯人数 人	世帯主との居住状況 ① 同居 ② 別居
お勤め先	学校名	フリガナ					
		電話	-	-	内線()	税込年収	万円
	所在地	〒					

住所、氏名、年齢、生年月日、
電話番号、メールアドレス…。
学校名、支払口座、家族構成、
世帯主、世帯主の年収、居住年数
などなど……。



□○△カード入会申込書 お申込日 平成 年 月 日

お申込者	フリガナ (姓) (名)	固定電話 携帯	自宅 呼出	
	ローマ字			
	店番			
	口座番号			
性別	生年月日	年 月 日 (歳)		メールアドレス
ご住所	フリガナ			
住居	居住年数	世帯状況	配偶者	世帯主との関係
	年 月	有 無	有 無	①本 ②配偶者 ③他()
				世帯人数 世帯主との居住状況
				人 ①同居 ②別居
お勤め先	フリガナ			
	学校名	電話	内線()	税込年収 万円
	所在地			

ふう～、ものすごい数の項目。書くの面倒ね。

そうよー、ひなにクレジットカードを発行してもいいか、これらの情報を元に、カード会社に審査されて決まるんだから、正確に書かないとダメよ！



なるほど、
ちゃ〜んと正確に書こう！

数日後・・・

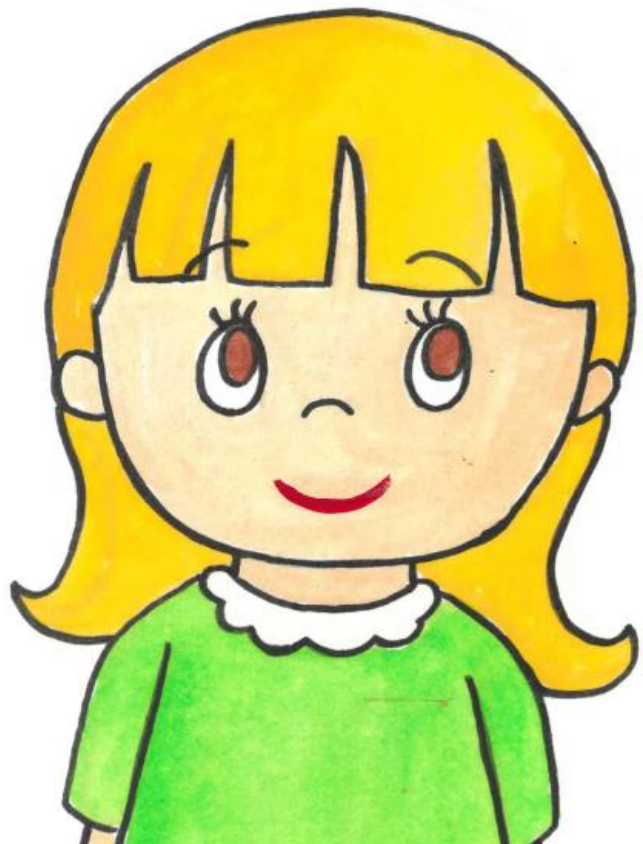

「消費者庁イラスト集より」

じゃーん！！見てみて～、
私のカードができた～！

ちょっと、ひなちゃん！
ここ、ここ！裏面に本人がサインし
ないとカードは使えないのよ！

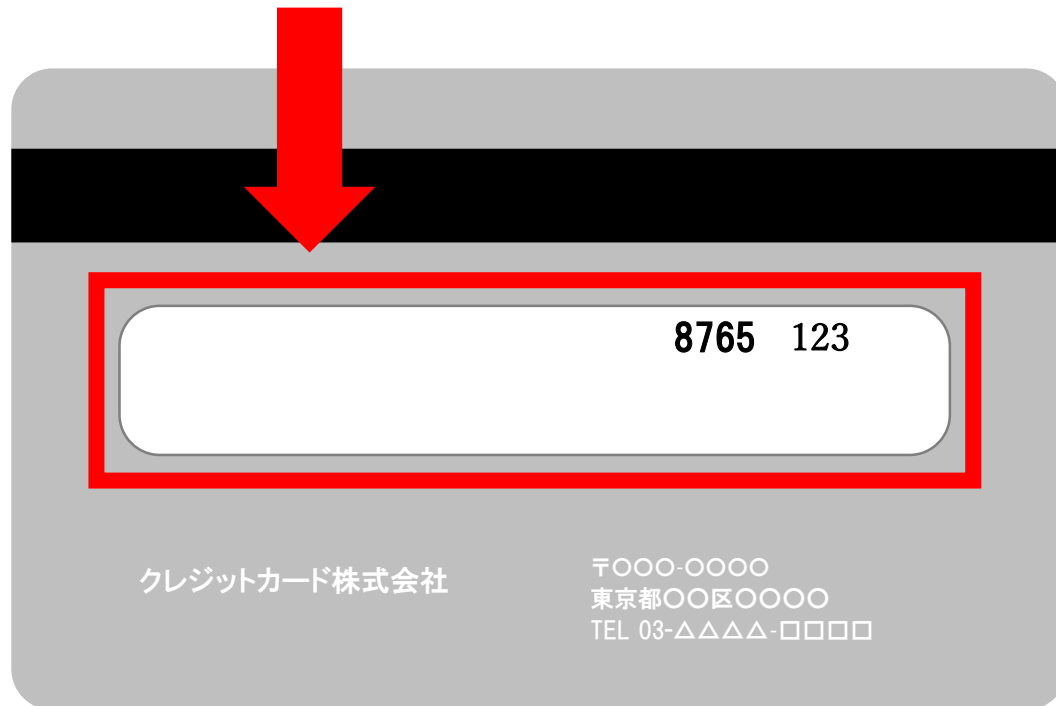



え～、
そうなの？

**それにサイン無しだと、もしカード
を盗まれた時に保険が効かない
可能性が、大なのよ！**





ええっ！
すぐに書こうっと！
九・条・ひ・な っと。

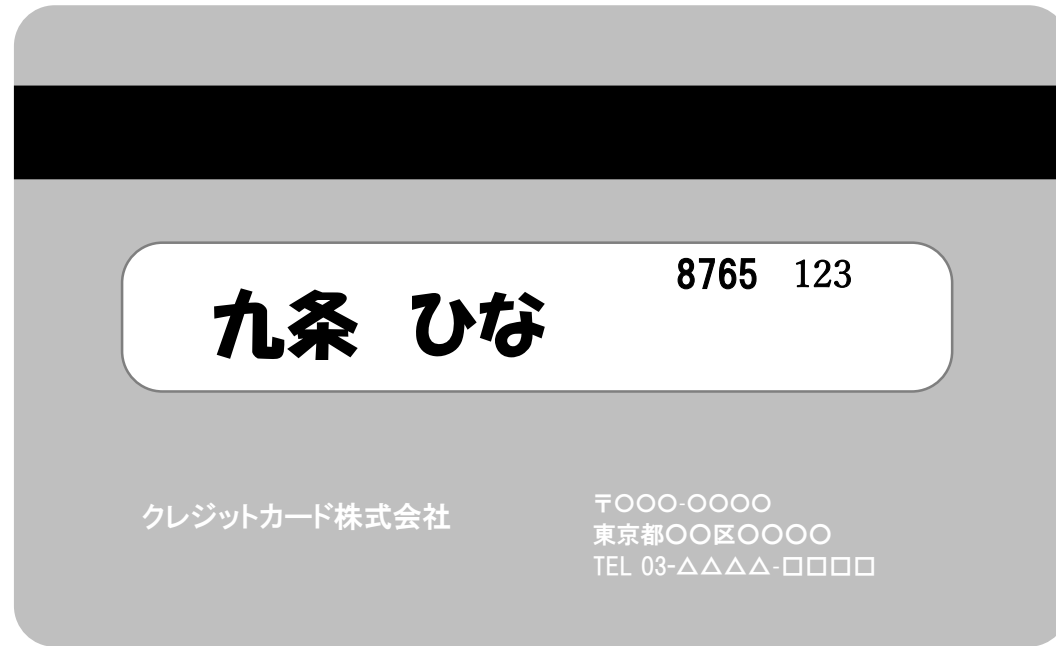

**ちなみにカードを使えるのは本人のみ！
人に貸すのはもちろん禁止よ！**

**それから支払い方法には、一括払いや分割払いの他にリボルビング払いがあるのよ。また毎月買い物ができる限度額もあるのよ。
使い方のルールが書いているから、ちゃんと会員規約も読んでおくのよ！**

は〜い！



翌日、ひなちゃんはお母さんと
デパートに買い物に行きました。



オッホン！
支払いは！カードで！

はい、かしこまりました。
お支払い方法は、いかが
いたしますか？



いや・・・だから、カードで！

はい、翌月一括払いで
よろしいでしょうか？



ヨクゲツ？ イツカツ！？

今、購入する服の料金を、
来月に一回で支払うのか、
何回かに分けて分割で支払うのか、
それともリボ払いで毎月決まった額
を支払うのか、
を聞いているのよ！



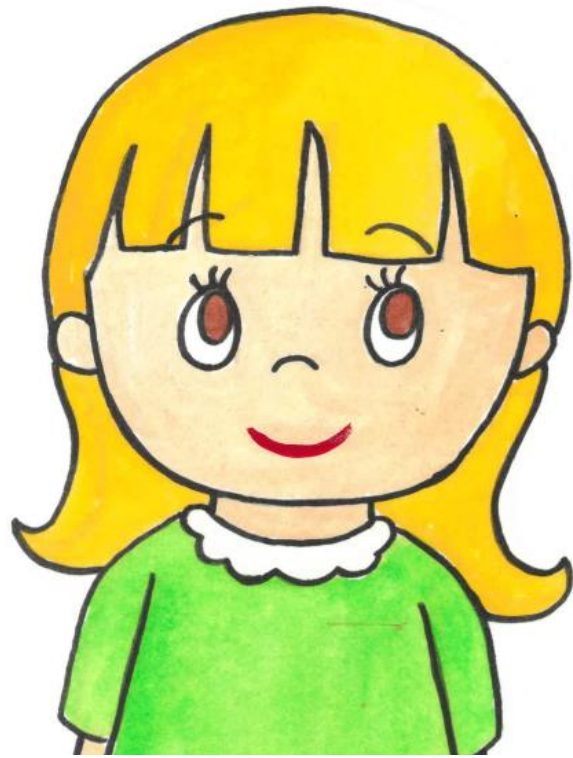

あつ、じゃあ、
翌月一括払いで！

そうね、
一括払いがいいわ



【クレジット売上票】

加盟店名

○△□百貨店

TEL 075-○△□○-△□○△

端末番号 98765-432-109

ご利用日 2022/09/01 14:27:30

伝票番号 54321

会員番号 135263558607XXX[IC]

承認番号 172635

取引内容 売上	支払区分 一括	取扱区分 777
カード会社 JCAカード	有効期限 XX/XX	商品区分 7642
金額	¥5,000	
税その他	¥500	

合計金額 ¥5,500

ご署名
SIGNATURE

売場：衣料品 係員：
カード会社用

お客様、それでは
ご署名をお願い致します。



はい。
九・条・ひ・な っと。

カード会社 JCAカード	有効期限 XX/XX	商品区分 7642
金額 税その他		¥5,000 ¥500
合計金額		¥5,500
ご署名 SIGNATURE	九条 ひな	
売場：衣料品	係員： カード会社用	

【クレジット売上票】

加盟店名

○△□百貨店

TEL 075-○△□○-△□○△
端末番号 98765-432-109
ご利用日 2022/09/01 14:27:30
伝票番号 54321

会員番号 135263558607XXX[IC]
承認番号 172635

取引内容 売上	支払区分 一括	取扱区分 777
カード会社 JCAカード	有効期限 XX/XX	商品区分 7642
金額		¥5,000
税その他		¥500

合計金額 ¥5,500

ご利用ありがとうございました。
またのお越しをお待ちしています。

売場：衣料品 係員：
お客様控え

では、こちらは控えです。
ありがとうございました。

ポイ

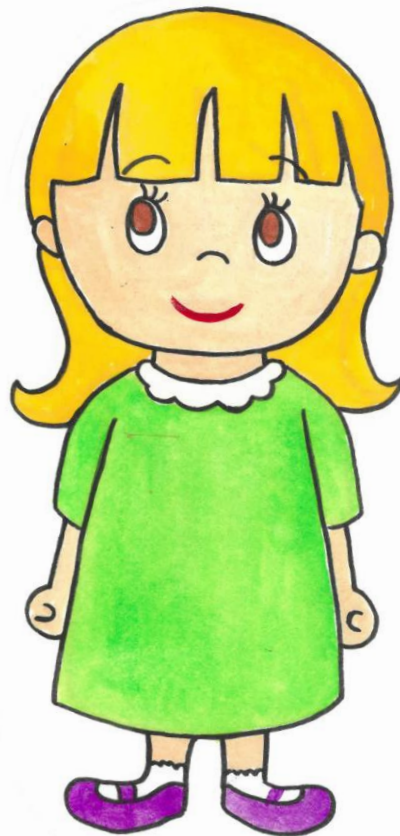

はい、
ありがとう

ちよつと、ひなちゃん！！

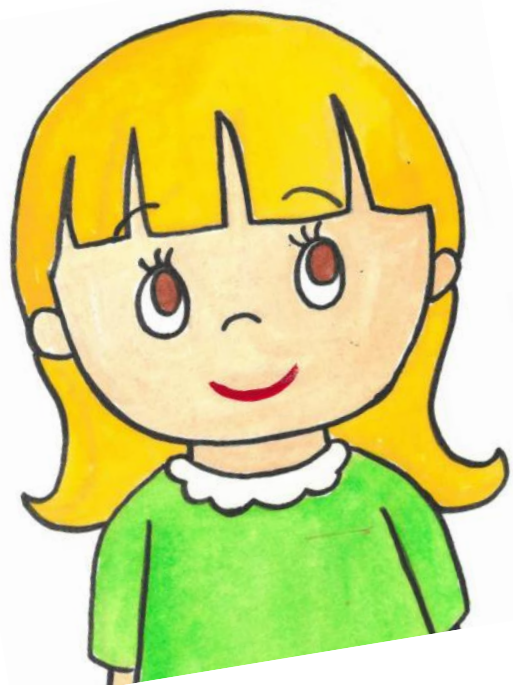

えっ！？

お店から渡される伝票の控えは、
大切に保管すること！

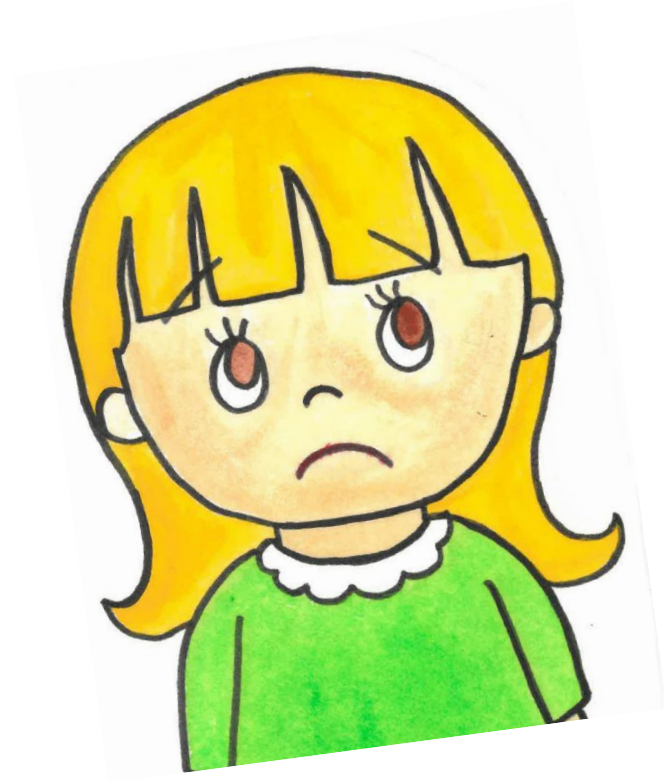

そっ、
そうなの？



後でカード会社から送られてくる明細書と、伝票の控えに間違いがないか、ちゃんと見比べて照合しなくちゃ！
万が一、自分が知らない請求があった時にすぐに気付けないからね、それに・・・！



それに！？

むやみに控えを捨てて、
誰かに拾われると、
カード番号や有効期限が
不正に使用されてしまう恐れが
あるわよ！

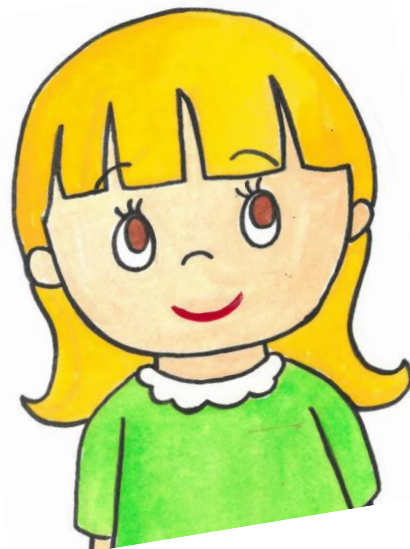

えっ！？、
あつ、
あつた！
良かった～！



最近は手書きのサインの代わりに、暗証番号を入力することが多いから、暗証番号の管理も大切よ。

【クレジット売上票】

加盟店名
○△□百貨店

TEL 075-0△□○-△□□△
端末番号 98765-432-109
ご利用日 2022/09/01 14:27:30
伝票番号 54321

会員番号 135263558607XXX[IC]
承認番号 172635

取引内容 売上	支払区分 一括	取扱区分 777
カード会社 JCAカード	有効期限 XX/XX	商品区分 7642

金額 ¥5,000
税その他 ¥400

合計金額 ¥5,400

ご署名
SIGNATURE

売場： (クレジット教育用教材) 係員： カード会社用

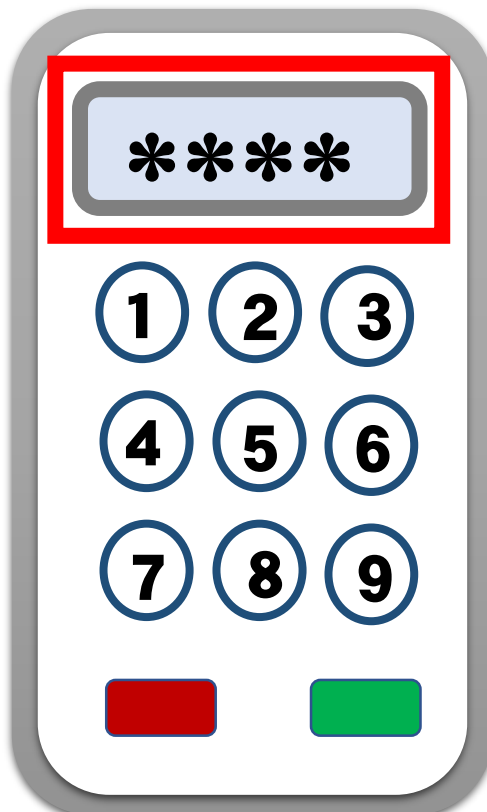

暗証番号



サイン

※ 専用端末にクレジットカードをかざすだけで支払いが完了する
タッチ決済も増えています。



数日後・・・

あれ、ひなちゃん、またスマホ、
買い換えたん？

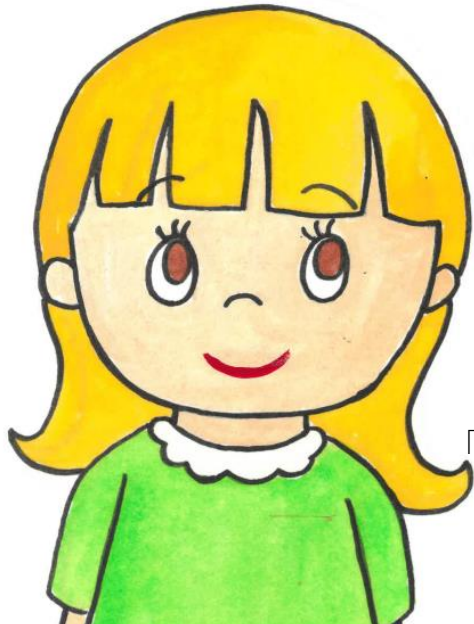

「消費者庁イラスト集より」

エヘヘ、イイでしょう最新モデル
よ、もちろんクレジットでね！

クレジット、クレジットいうて、
ようけ買い物してるみたいやけど、
打ち出の小槌で小判が出るんと
ちゃうで！

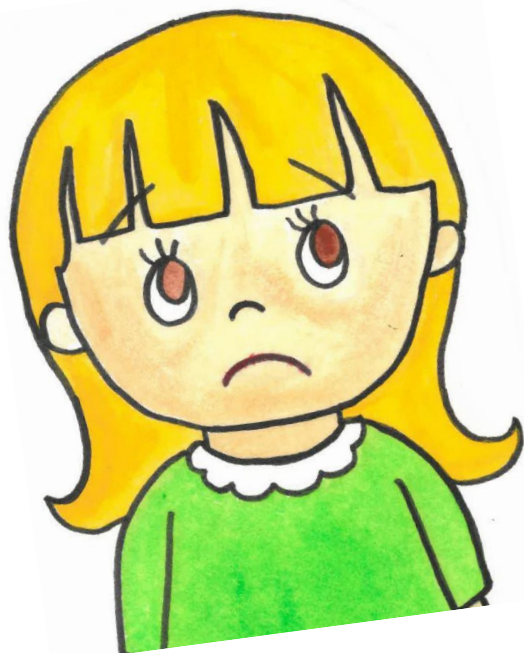

そんなの、わかってるわよ！

クレジットというのは、まあ～短期間の借金と一緒にやで。
ちょっとだけ、支払いを、先延ばししてもらっただけで、いずれ、お金は払うねんで！



そうそう、クレジットの支払いは大丈夫なの？

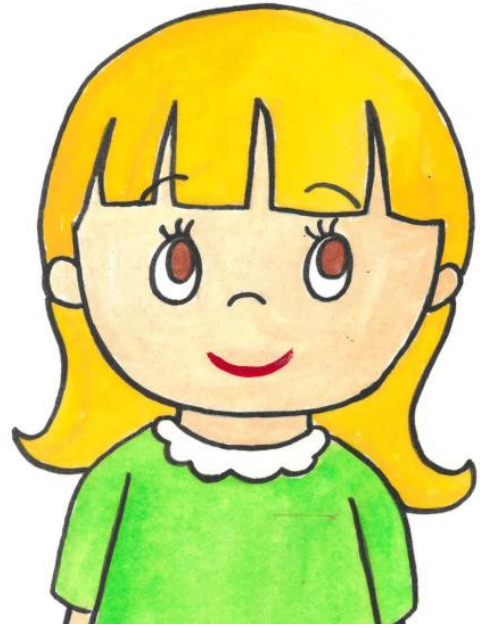

多分、大丈夫と思うけど…
でもクレジットの支払いが遅れても、
ちょっと電話が止められるぐらいでしょ？
すぐにお金を入れたらいいし！

甘い、甘い、大甘や！ベリ～スイートや！
支払いが遅れると、遅れた情報が「信用情
報機関」に渡り、クレジットが使えなくな
ることもあるで！





ええっ！
ホントに！



さらに支払いの遅れが繰り返されると、その情報が銀行などにも共有されて、クレジットはもちろん、銀行でローンを組むときにも悪影響が出ることも、あるんやで～！



ひなちゃん、これだけは覚えてね。
クレジットは便利だけど、
無理なく、計画的に、注意しながら
利用してね！

はい！

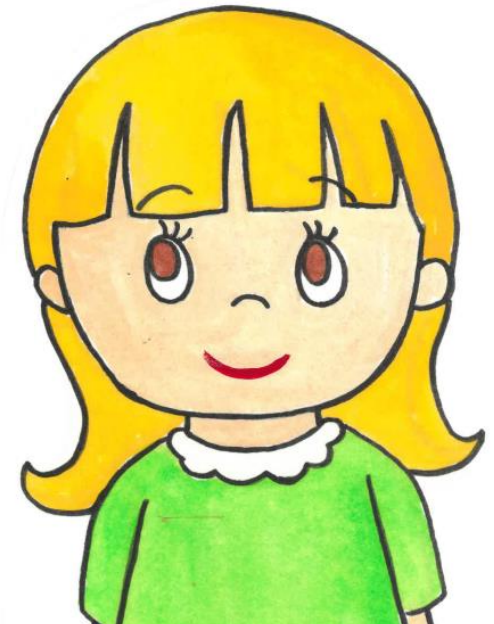

クレジットカードの支払い方法

翌月一括払い

→ 翌月全額支払う方法

ボーナス一括払い

→ 次のボーナス時期に全額支払う方法

分割払い

→ 支払い回数を決めて支払う方法

リボルビング（リボ）払い

→ 毎月の返済金額を決めて支払う方法

クレジットカードを紛失したら・・・

紛失したり盗難にあった場合、

すぐカード会社と警察に連絡！

- 売上票が何枚かに分けて作られていた。
- 取扱日が違っていた。
- カードを店の奥に持って行かれ、しばらく返してもらえなかった。

このような不審な点があれば、すぐにカード会社、または、最寄りの消費生活センターに相談してください。