

2 全体図

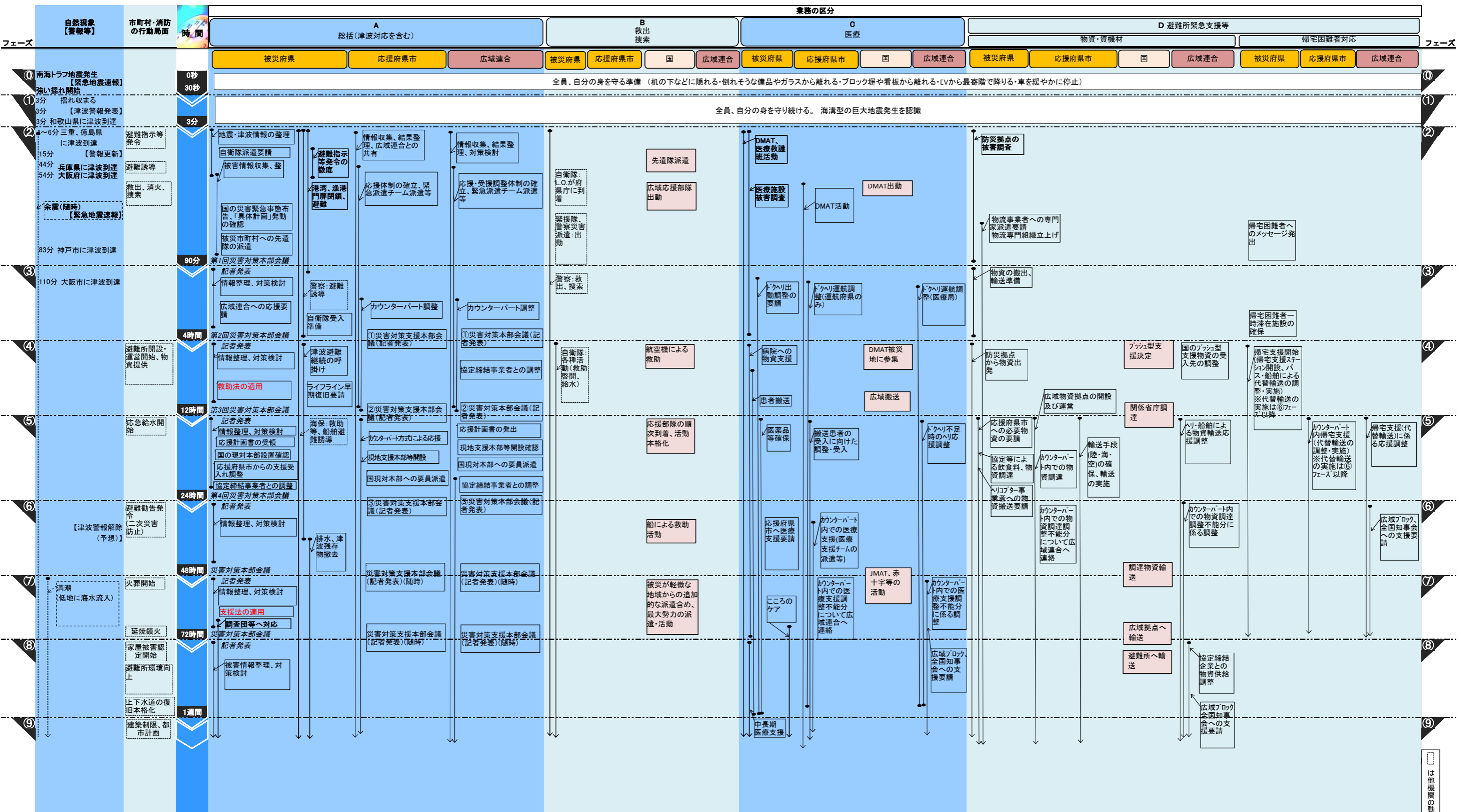

は他機関の動向を示す

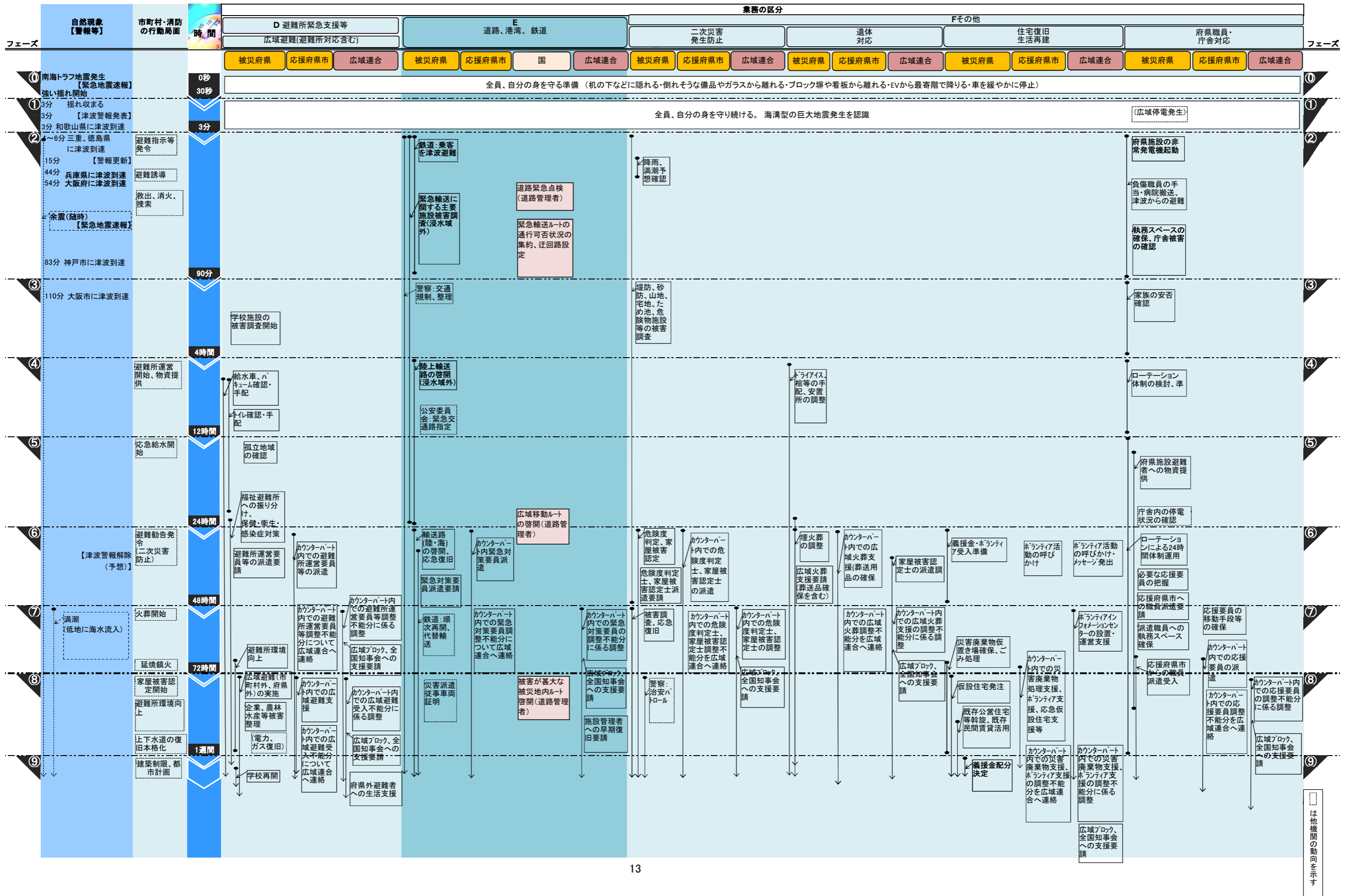

3 フェーズ票

フェーズ票

<b>1</b>	開始時刻	<b>0.5 分後</b>	⇒	終了時刻	<b>3 分後</b>	想定時間	<b>2.5 分間</b>
	(実時間) 開始	:		終了時刻	:		

津波状況予想 和歌山県:2分到達

◇◇ このフェーズに実施すること ◇◇

<b>主要行動目標</b>				達成 実施 □ □
◇各人が、自らの身を守る◇				
大項目<全体図記載事項>		中項目	個別達成目標	
全 員	自分の身を 守り続ける	自分の身を守り続ける	1 揺れが収まるまで身を守る 2 海溝型の巨大地震発生を認識	□ □
F	(広域停電発生)	関西全域で需給バランス崩れ、広域停電発生	1 -	

<凡例>

1. 業務区分：A総括 B救出 捜索 C医療 D避難者緊急支援等 E道路、港湾、鉄道 Fその他

フェーズ票

②	開始時刻	<b>3 分後</b>	終了時刻	<b>90 分後</b>	想定時間	<b>87 分間</b>
	(実時間)	開始 :	終了時刻	:		

津波 状況 予想	三重県:4分到達 徳島県:6分到達 兵庫県:39分到達 大阪府:59分到達
----------------	--

◇◇ このフェーズに実施すること ◇◇

主要行動目標				
◇ 津波災害防止	◇ 初動体制確立	◇ 被害規模・場所推定		
大項目<全体図記載事項>	中項目	個別達成目標		
<b>A</b>	地震・津波情報の整理	初動体制の確立 第3章 1	1 職員参集 <input type="checkbox"/>	
			2 災害対策本部等設置 <input type="checkbox"/>	
	地震情報の整理	地震情報の整理 第4章 1-1	3 震源、規模の確認 <input type="checkbox"/>	
			4 市町村毎の最大震度の整理 <input type="checkbox"/>	
	津波情報の整理	津波情報の整理 第4章 1-1	5 3分、15分後の津波警報内容整理 <input type="checkbox"/>	
			6 津波浸水予測確認 <input type="checkbox"/>	
	自衛隊派遣要請	災害派遣要請を実施 第4章 2	7 陸上自衛隊へ派遣要請 <input type="checkbox"/>	
			8 海上自衛隊へ派遣要請 <input type="checkbox"/>	
	被害情報収集、整理	市町村の被害状況確認 第4章 1-1	9 市町村の庁舎、ライフライン被害 <input type="checkbox"/>	
			10 火災発生の有無 <input type="checkbox"/>	
			11 府県内消防応援必要性確認・調整 <input type="checkbox"/>	
	避難指示等発令の徹底	B~Fからの情報 第4章 1-1	12 府県庁舎の継続使用可否確認 <input type="checkbox"/>	
				13 府県内市町村の避難指示等発令状況確認 <input type="checkbox"/>
		避難指示等発令の確認 (※状況確認後、避難指示等未発令の場合)		14 市町村が応答→発令するよう助言 <input type="checkbox"/>
				15 市町村が音信不通→府県が発令 <input type="checkbox"/>
	津波避難の情報発信 第4章 4	16 府県民への津波避難の情報発信 <input type="checkbox"/>		
	児童・生徒の避難誘導 第4章 4	17 児童・生徒の避難誘導 <input type="checkbox"/>		
港湾、漁港門扉閉鎖、避難	門扉等の閉鎖 第4章 4	18 門扉等の閉鎖 <input type="checkbox"/>		
	操作者の津波からの避難 第4章 4	19 操作者、津波から避難 <input type="checkbox"/>		
警察：避難誘導 【②→③】	避難誘導の実施 第4章 4	20 津波からの避難誘導の実施 <input type="checkbox"/>		
海保：救助等、船舶避難誘導 【②→~】	救助等、船舶避難 第4章 4	21 海上人命救助・捜索、船舶避難誘導 <input type="checkbox"/>		
国の災害緊急事態布告、「具体計画」発動の確認	国の体制確認 第3章 2	22 緊急災害対策本部設置の有無、災害緊急事態布告の有無確認 <input type="checkbox"/>		
	国の「具体計画」発動確認 第3章 2	23 「南海トラフ具体計画」発動確認 <input type="checkbox"/>		
		24 国の応援・出動方針確認 <input type="checkbox"/>		
被災市町村への先遣隊の派遣	先遣隊の派遣 第3章 1	25 先遣隊による情報収集 <input type="checkbox"/>		
<b>B</b>	自衛隊：連絡調整要員(L.O.)が府県庁に到着	L.O. が府県庁に到着 第4章 2	2 L.O. が府県庁に到着 <input type="checkbox"/>	

<凡例>

1. 業務区分：A総括 B救出 捜索
2. 中項目における「○章・・・」：関西広域応援・受援実施要綱の該当項目

フェーズ票

<b>②</b>	開始時刻	<b>3 分後</b>	⇒	終了時刻	<b>90 分後</b>	想定時間	<b>87 分間</b>
	(実時間)	開始 :		終了時刻	:		

津波 状況 予想	三重県:4分到達 徳島県:6分到達 兵庫県:39分到達 大阪府:59分到達
----------------	--

◇◇ このフェーズに実施すること ◇◇

主要行動目標						
◇ 津波災害防止		◇ 初動体制確立		◇ 被害規模・場所推定		
大項目<全体図記載事項>	中項目	個別達成目標				達成 実施
<b>B</b>	緊援隊、警察災害派遣：出動	出動状況確認 (要請)	第4章 2	(重点受援県以外) 3 緊援隊、派遣有無の確認		<input type="checkbox"/>
			(重点受援県、緊援隊派遣先府県) 4 消防応援活動調整本部設置		<input type="checkbox"/>	
			(重点受援県以外) 5 警察災害派遣隊、派遣有無の確認		<input type="checkbox"/>	
			府県DMAT待機要請 日本DMAT：自動待機		<input type="checkbox"/>	
			DMATの派遣要請		<input type="checkbox"/>	
<b>C</b>	DMAT、医療救護班活動  【②→～】	DMAT、医療救護班活動	第4章 3	(重点受援県) 3 管外DMAT派遣要請 (国→他の都道府県) 患者搬送の手段の調整・SCUの運用		<input type="checkbox"/>
			第4章 3	4 医療施設被害調査		<input type="checkbox"/>
			第4章 1-1	5 転院が必要な患者数の確認		<input type="checkbox"/>
			第4章 3	4 医療施設被害調査		<input type="checkbox"/>
<b>D</b>	防災拠点の被害調査  【②→③】	医療施設被害 到着	第4章 8	1 拠点へ職員到着		<input type="checkbox"/>
			2 拠点の被害調査、物資の確認		<input type="checkbox"/>	
			3 拠点の開設		<input type="checkbox"/>	
	物	物流事業者への専門家派遣要請  【②→～】	物流事業者への専門家派遣要請	4 物流事業者への専門家派遣要請		<input type="checkbox"/>
5 物流専門組織立上げ				<input type="checkbox"/>		
帰	帰宅困難者へのメッセージ発出	一斉帰宅抑制のための帰宅困難者へのメッセージ発出	第4章 7	1 帰宅抑制のメッセージの発出		<input type="checkbox"/>
			2 道路の被害確認		<input type="checkbox"/>	
<b>E</b>	鉄道：乗客を津波避難  緊急輸送に関する主要施設被害調査(浸水域外) 【②→⑤】 警察：交通規制、整理 【②→～】	避難誘導を指示	第4章 1-2	2 道路の被害確認		<input type="checkbox"/>
			3 道路通行止の状況整理		<input type="checkbox"/>	
			第4章 1-2	4 空港、ヘリ離発着場等の被害確認		<input type="checkbox"/>
			第4章 1-2	5 信号停止に伴う交通規制、整理		<input type="checkbox"/>

<凡例>

1. 業務区分：B救出 捜索 C医療 D避難者緊急支援等 E道路、港湾、鉄道
2. 業務区分D：物：物資・資機材 帰：帰宅困難者対応
3. 中項目における「○章・・・」：関西広域応援・受援実施要綱の該当項目

フェーズ票

<b>②</b>	開始時刻	<b>3 分後</b>	⇒	終了時刻	<b>90 分後</b>	想定時間	<b>87 分間</b>
	(実時間)	開始 :		終了時刻	:		

津波状況予想	三重県:4分到達 徳島県:6分到達 兵庫県:39分到達 大阪府:59分到達
--------	--

◇◇ このフェーズに実施すること ◇◇

主要行動目標					
◇ 津波災害防止		◇ 初動体制確立		◇ 被害規模・場所推定	
大項目<全体図記載事項>	中項目	個別達成目標		達成	
<b>F</b>	二 二 二 二 二 二 二 【②→⑥】	堤防、砂防、山地、宅地、ため池、危険物施設等の被害調査	堤防・ダム等 第4章 1-1	1 堤防・ダム調査、避難の必要性確認	□
		砂防関係施設等	第4章 1-1	2 土砂災害被害把握、避難の必要性確認	□
		山地災害危険地等	第4章 1-1	3 山地災害危険地等調査、避難の必要性確認	□
		宅地	第4章 1-1	4 宅地被害調査、避難の必要性確認	□
		ため池	第4章 1-1	5 ため池調査、避難の必要性確認	□
		毒物・劇物	第4章 1-1	6 毒物・劇物流失、避難の必要性調査	□
		コンビナート等危険物施設	第4章 1-1	7 危険物施設調査、避難の必要性確認	□
	0	降雨、満潮予想確認	満潮時刻の確認 第4章 1-1	8 満潮時刻の確認	□
			降雨予想確認 第4章 1-1	9 今後の降雨予測確認	□
			台風予想確認 第4章 1-1	10 台風発生有無、進路等確認	□
	職 職	負傷職員の手当・病院搬送、津波からの避難	救助・手当 第4章 2	11 棚等の下敷きによる負傷者救助	□
			病院搬送 第4章 2	12 負傷職員の病院搬送	□
			津波からの避難 第4章 4	13 浸水域の施設へ避難の連絡	□
		府県施設の非常発電機起動	非常発電機の起動 第4章 2	14 非常発電機の起動	□
				15 燃料残、冷却水供給の確認	□
	職	執務スペースの確保、庁舎被害の確認	転倒棚類等の片付け 第4章 2	16 転倒・移動した棚類の片付け	□
			庁舎被害の確認 第4章 1-1	17 庁舎被害の確認	□

市|市町村：避難指示等の発令

市|市町村：避難誘導 【②→③】

消|消防：救出、消火、捜索 【②→～】

【○→△】は、1フェーズでは完結せず、○フェーズから△フェーズまで継続して実施することを示している

<凡例>

1. 業務区分：Fその他
2. 業務区分F：二:二次災害発生防止、職:府県職員・庁舎対応
3. 中項目における「○章・・・」：関西広域応援・受援実施要綱の該当項目

フェーズ票

<b>③</b>	開始時刻	<b>1.5 時間後 (90分後)</b>	⇒	終了時刻	<b>4 時間後</b>	想定時間	<b>2.5 時間</b>
	(実時間)	開始		終了時刻			

津波状況予想	三重県:18市町1m到達、大阪府:12市町1m到達 兵庫県:15市町1m到達、和歌山県:18市町1m到達 徳島県:8市町1m到達
--------	--

◇◇ このフェーズに実施すること ◇◇

主要行動目標				
◇ 津波災害防止	◇ 地震被災者の救出	◇ 被災地支援の準備		
大項目<全体図記載事項>	中項目	個別達成目標		
A	フェーズ④に向けた情報整理、対策検討	独自調査 第4章 2	1 自衛隊の派遣規模、方面の確認	<input type="checkbox"/>
		第4章 1-1	2 死者数調査、概数予測	<input type="checkbox"/>
		第4章 1-1	3 避難所・避難者数調査、概数予測	<input type="checkbox"/>
		第4章 17-4	4 電力・通信・ガスの府県内状況確認	<input type="checkbox"/>
		B~Fからの情報 第4章 3	5 支援を要する病院の確認	<input type="checkbox"/>
		第4章 3	6 患者搬送の必要性の確認	<input type="checkbox"/>
		第4章 17-2	7 断水状況、上水施設被害の確認	<input type="checkbox"/>
		第4章 17-3	8 下水施設被害、影響地域の確認	<input type="checkbox"/>
		第4章 1-2	9 輸送ルート確保見込の確認	<input type="checkbox"/>
		第4章 1-1	10 二次災害防止の避難要否確認	<input type="checkbox"/>
記者発表	記者発表 第4章 1-1	11 第1回本部会議結果の記者発表	<input type="checkbox"/>	
広域連合への応援要請	広域連合へ応援を要請 第2章	12 「応援要請書」により広域連合へ応援を要請 ※暇がない場合は口頭により要請を行った後に、要請書を提出	<input type="checkbox"/>	
自衛隊受入準備	派遣部隊の受入調整 第4章 2	13 派遣部隊への情報提供、進出拠点の調整	<input type="checkbox"/>	
警察：避難誘導 【②→③】	避難誘導の実施 第4章 2	14 津波からの避難誘導の実施	<input type="checkbox"/>	
海保：救助等、船舶避難誘導 【②→~】	救助等、船舶避難 第4章 2	15 海上人命救助・捜索、船舶避難誘導	<input type="checkbox"/>	
B	警察：救出・捜索 【③→~】	地震被災者救出 第4章 2	1 地震被災者の救出・捜索	<input type="checkbox"/>
C	DMAT、医療救護班活動 【②→~】	DMAT、医療救護班活動 第4章 3	1 DMAT活動状況等の確認 (重点受援県以外)	<input type="checkbox"/>
			2 厚労省等への応援依頼 患者搬送の手段の調整・SCUの運用	<input type="checkbox"/>
	医療施設被害調査	ライン等支援要否 第4章 8	3 水の支援需要確認	<input type="checkbox"/>
		(④Cの病院への物資支援へ継続) 第4章 8	4 発電用等燃料の支援需要確認	<input type="checkbox"/>
		第4章 8	5 医療用ガスの支援需要の確認	<input type="checkbox"/>
		第4章 3	6 医療資機材の支援需要の確認	<input type="checkbox"/>
		第4章 8	7 飲料・食料の支援需要の確認	<input type="checkbox"/>
		病院の患者状況等の確認(④Cの患者搬送へ継続) 第4章 3	8 転院が必要な患者数の確認	<input type="checkbox"/>
			9 受入可能患者数の確認	<input type="checkbox"/>
			10 医療従事者の支援需要の確認	<input type="checkbox"/>
ドクヘリ出動調整の要請 【③→⑧】	ドクヘリ出動調整の要請 第4章 3	11 広域連合広域医療局へドクヘリの出動調整を要請	<input type="checkbox"/>	

<凡例>

1. 業務区分：A総括 B救出 捜索 C医療
2. 中項目における「○章・・・」：関西広域応援・受援実施要綱の該当項目

フェーズ票

<b>③</b>	開始時刻	<b>1.5 時間後 (90分後)</b>	⇒	終了時刻	<b>4 時間後</b>	想定時間	<b>2.5 時間</b>
	(実時間)	開始		終了時刻			

津波 状況 予想	三重県:18市町1m到達、大阪府:12市町1m到達 兵庫県:15市町1m到達、和歌山県:18市町1m到達 徳島県:8市町1m到達
----------------	--

◇◇ このフェーズに実施すること ◇◇

主要行動目標		◇ 津波災害防止		◇ 地震被災者の救出		◇ 被災地支援の準備		達成 実施	
大項目<全体図記載事項>	中項目	個別達成目標							
D 物 備	物資の搬出、輸送準備	搬出準備 第4章 8	1 必要量の調査、搬出量の決定						<input type="checkbox"/>
		(食料、毛布等)	2 搬出先の決定						<input type="checkbox"/>
	物流事業者への専門家派遣要請 【②→~】	輸送準備 第4章 1-2	3 輸送手段確保						<input type="checkbox"/>
		物流事業者への専門家派遣要請	4 輸送ルート確認						<input type="checkbox"/>
		物流事業者への専門家派遣要請	5 物流事業者への専門家派遣要請						<input type="checkbox"/>
物流専門組織立上げ 【②→~】	物流専門組織立上げ	6 物流専門組織立上げ						<input type="checkbox"/>	
帰 避	帰宅困難者一時滞在施設の確保	帰宅困難者一時 第4章 7	1 公共施設の解放、協定締結事業者への協力依頼等により、一時的に滞留できるスペースを確保						<input type="checkbox"/>
学校施設の被害調査開始	学校施設の被害確認等 第4章 1-1	1 児童・生徒・教職員の安否確認開始						<input type="checkbox"/>	
		2 学校への避難者の状況把握開始						<input type="checkbox"/>	
		3 学校施設の被害確認開始						<input type="checkbox"/>	
E	緊急輸送に関する主要施設被害調査(浸水域外) 【②→⑤】	道路被害の 第4章 1-2	1 道路の被害確認(更新)						<input type="checkbox"/>
		確認(緊急輸送ルート分)	2 通行止の状況整理(更新)						<input type="checkbox"/>
	警察:交通規制、整理 【②→~】	空港の被害確認 第4章 1-1	3 空港、ヘリ離発着場等の被害確認(更新)						<input type="checkbox"/>
F 二 職	堤防、砂防、山地、宅地、ため池、危険物施設等の被害調査 【②→⑥】	交通規制、整理 第4章 1-2	4 信号停止に伴う交通規制、整理						<input type="checkbox"/>
		堤防・ダム等 第4章 1-1	1 堤防・ダム調査、避難の必要性確認						<input type="checkbox"/>
		砂防関係施設等 第4章 1-1	2 土砂災害被害把握、避難の必要性確認						<input type="checkbox"/>
		山地災害危険地等 第4章 1-1	3 山地災害危険地等調査、避難の必要性確認						<input type="checkbox"/>
		宅地 第4章 1-1	4 宅地被害調査、避難の必要性確認						<input type="checkbox"/>
		ため池 第4章 1-1	5 ため池調査、避難の必要性確認						<input type="checkbox"/>
		毒物・劇物 第4章 1-1	6 毒物・劇物流失、避難の必要性調査						<input type="checkbox"/>
	コンビナート等危険物施設 第4章 1-1	7 危険物施設調査、避難の必要性確認						<input type="checkbox"/>	
家族の安否確認	職員家族の安否 第4章 1-1	1 職員家族の安否確認						<input type="checkbox"/>	

市|市町村：避難誘導 【②→③】

消|消防：救出、消火、捜索 【②→~】

【①→△】は、1フェーズでは完結せず、○フェーズから△フェーズまで継続して実施することを示している

<凡例>

1. 業務区分：D避難者緊急支援等 E道路、港湾、鉄道 Fその他
2. 業務区分D：帰：帰宅困難者対応 避：広域避難（避難所対応含む）  
業務区分F：二：二次災害発生防止、職：府県職員・庁舎対応
3. 中項目における「○章・・・」：関西広域応援・受援実施要綱の該当項目



フェーズ票

<b>4</b>	開始時刻	<b>4 時間後</b>	⇒	終了時刻	<b>12 時間後</b>	想定時間	<b>8 時間</b>
	(実時間)	開始		:	終了時刻		

津波状況予想	三重県、大阪府、兵庫県、和歌山県、徳島県：津波継続中
--------	----------------------------

◇◇ このフェーズに実施すること ◇◇

主要行動目標				
◇ 津波避難継続 ◇ 地震被災者の救出 ◇ 医療、水・食料、輸送ルート確保				
大項目<全体図記載事項>	中項目	個別達成目標	達成実施	
<b>A</b>	フェーズ⑤に向けた情報整理、対策検討	独自調査 第4章 1-1	1 死者数調査、概数予測(更新)	<input type="checkbox"/>
		第4章 1-1	2 避難所・避難者数調査、概数予測(更新)	<input type="checkbox"/>
		第4章 8	3 避難所支援物資の需要整理	<input type="checkbox"/>
		第4章 1-1	4 津波浸水状況の整理	<input type="checkbox"/>
		B~Fからの情報 第4章 3	5 支援を要する病院の確認(更新)	<input type="checkbox"/>
		第4章 3	6 患者搬送の必要性の確認(更新)	<input type="checkbox"/>
		第4章 1-2	7 輸送ルートの確保見込の確認(更新)	<input type="checkbox"/>
		第4章 1-1	8 二次災害防止の避難要否確認(更新)	<input type="checkbox"/>
	災害救助法の適用	災害救助法の適用	9 災害救助法の適用	<input type="checkbox"/>
	記者発表	記者発表 第4章 1-1	10 第2回本部会議結果の記者発表	<input type="checkbox"/>
	津波避難継続の呼び掛け 【④→⑥】	津波避難継続 第4章 1-1	11 本部会議後の記者会見での周知	<input type="checkbox"/>
			12 市町村へ連絡	<input type="checkbox"/>
			13 府県民への情報発信	<input type="checkbox"/>
	海保：救助等、船舶避難誘導 【②→~】	救助等、船舶避難誘導 第4章 2	14 海上人命救助・捜索、船舶避難誘導	<input type="checkbox"/>
ライフラインの早期復旧要請	ライフラインの早期復旧要請 第4章 17-4	15 ライフライン(電気・ガス・通信)事業者へ早期復旧を要請	<input type="checkbox"/>	
<b>B</b>	警察：救出・捜索 【②→~】	地震被災者救出 第4章 2	1 地震被災者の救出・捜索	<input type="checkbox"/>
	自衛隊：各種活動 【④→~】	被災地での活動 第4章 2	2 情報収集結果の確認	<input type="checkbox"/>
			3 救助、啓開、給水等の各種活動	<input type="checkbox"/>
<b>C</b>	DMAT、医療救護班活動 【②→~】	DMAT、医療救護班活動 第4章 3	1 DMAT活動状況等の確認	<input type="checkbox"/>
	病院への物資支援	ライフライン等支援要否(③Cの医療施設等調査からの継続) 第4章 8	2 水の支援需要確認	<input type="checkbox"/>
			3 発電用等燃料の支援需要確認	<input type="checkbox"/>
			4 医療用ガスの支援需要の確認	<input type="checkbox"/>
			5 医療資機材の支援需要の確認	<input type="checkbox"/>
			6 飲料・食料の支援需要の確認	<input type="checkbox"/>
			7 給水車の手配依頼	<input type="checkbox"/>
	ライフライン支援 【④→⑦】	ライフライン支援 第4章 9	8 発電用等燃料の手配依頼	<input type="checkbox"/>
			9 飲料・食料の手配依頼	<input type="checkbox"/>
			10 広域連合広域医療局へドクヘリの出動調整を要請	<input type="checkbox"/>
ドクヘリ出動調整の要請 【③→⑧】	ドクヘリ出動調整の要請 第4章 3			

<凡例>

1. 業務区分：A総括 B救出 捜索 C医療
2. 中項目における「○章・・・」：関西広域応援・受援実施要綱の該当項目

フェーズ票

④	開始時刻	4 時間後	⇒	終了時刻	12 時間後	想定時間	8 時間
	(実時間)	開始 :		終了時刻	:		

津波状況予想 三重県、大阪府、兵庫県、和歌山県、徳島県：津波継続中

◇◇ このフェーズに実施すること ◇◇

主要行動目標		◇ 津波避難継続 ◇		◇ 地震被災者の救出 ◇		◇ 医療、水・食料、輸送ルート確保 ◇		達成	実施
大項目<全体図記載事項>	中項目	個別達成目標							
C	患者搬送 【④→⑧】	病院の患者状況等の確認(③Cの医療施設等被害調査からの継続) 第4章 3	11	転院が必要な患者数の確認			<input type="checkbox"/>		
			12	受入可能患者数の確認			<input type="checkbox"/>		
		患者搬送 第4章 3	13	医療従事者の支援需要の確認			<input type="checkbox"/>		
			14	患者搬送の手段の調整			<input type="checkbox"/>		
		患者広域搬送(航空機) 第4章 3	15	患者搬送状況等の確認			<input type="checkbox"/>		
			16	SCUの運用			<input type="checkbox"/>		
D	物 防災拠点から物資出発 【④→～】	食料、毛布等物資出発 第4章 8	1	物資出発の確認			<input type="checkbox"/>		
			2	在庫確認			<input type="checkbox"/>		
		3	物流事業者への専門家派遣要請			<input type="checkbox"/>			
	物流事業者への専門家派遣要請 【②→～】						<input type="checkbox"/>		
	物流専門組織立上げ 【②→～】	物流専門組織立上げ	4	物流専門組織立上げ			<input type="checkbox"/>		
帰	帰宅支援開始(支援ステーション開設、バス・船舶による代替輸送の調整) 【④→⑦】 (代替輸送実施は【⑥→⑦】)	帰宅困難者支援開始 第4章 7	1	帰宅困難者支援協定締結企業への協力依頼			<input type="checkbox"/>		
			2	主要ターミナル駅における帰宅抑制			<input type="checkbox"/>		
			3	被災市町村と調整し、鉄道事業者へ代替輸送の協力要請			<input type="checkbox"/>		
			4	帰宅困難者代替輸送(バス・船舶)の調整			<input type="checkbox"/>		
避	給水車、バキューム車手配 【④→～】	給水車の手配 第4章 9	1	給水車の手配、備蓄飲料水搬出			<input type="checkbox"/>		
		し尿処理の手配 第4章 12-1	2	バキューム車の確認・手配			<input type="checkbox"/>		
			3	し尿処理方法の検討			<input type="checkbox"/>		
	トイレ手配 【④→⑤】	支援先市町村の検討 第4章 12-1	4	支援先市町村の確認・検討			<input type="checkbox"/>		
			仮設トイレの手配 第4章 12-1	5	仮設トイレの確認・手配			<input type="checkbox"/>	
		支援先市町村の検討 第4章 12-1	6	支援先市町村の確認・検討			<input type="checkbox"/>		
E	緊急輸送に関する主要施設被害調査(浸水域外) 【②→⑤】	道路被害の確認 第4章 1-2	1	道路の被害確認(更新)			<input type="checkbox"/>		
			2	通行止の状況整理(更新)			<input type="checkbox"/>		
	警察：交通規制、整理 【②→～】	空港の被害確認 第4章 1-2	3	空港、ハ離発着場等の被害確認(更新)			<input type="checkbox"/>		
			交通規制、整理 第4章 1-2	4	信号停止に伴う交通規制、整理			<input type="checkbox"/>	
				5	緊急交通路指定に伴う交通規制			<input type="checkbox"/>	

<凡例>

- 業務区分：C医療 D避難者緊急支援等 E道路、港湾、鉄道
- 業務区分D：物：物資・資機材 帰：帰宅困難者対応 避：広域避難(避難所対応含む)
- 中項目における「○章・・・」：関西広域応援・受援実施要綱の該当項目

フェーズ票

<b>4</b>	開始時刻	<b>4 時間後</b>	⇒	終了時刻	<b>12 時間後</b>	想定時間	<b>8 時間</b>
	(実時間)	開始 :		終了時刻	:		

津波状況予想 三重県、大阪府、兵庫県、和歌山県、徳島県：津波継続中

◇◇ このフェーズに実施すること ◇◇

主要行動目標		◇ 津波避難継続 ◇		◇ 地震被災者の救出 ◇		◇ 医療、水・食料、輸送ルート確保 ◇		達成	実施
大項目<全体図記載事項>	中項目	個別達成目標							
E	陸上輸送路の啓開 (浸水域外) 【④→⑤】	陸上輸送路の啓開	第4章 1-2	6	緊急輸送ルート(陸上)の啓開			<input type="checkbox"/>	
		放置車両の撤去	第4章 1-2	7	放置車両の撤去			<input type="checkbox"/>	
	公安委員会： 緊急交通路指定	緊急交通路指定	第4章 2	8	災対法に基づく緊急交通路指定			<input type="checkbox"/>	
緊急通行車両 確認標章		第4章 2	9	緊急通行車両確認標章の交付開始			<input type="checkbox"/>		
F	二 堤防、砂防、山地、 宅地、ため池、危険 物施設等の被害調査  【②→⑥】	堤防・ダム等	第4章 1-1	1	堤防・ダム調査、避難の必要性確認			<input type="checkbox"/>	
		砂防関係施設等	第4章 1-1	2	土砂災害被害把握、避難の必要性確認			<input type="checkbox"/>	
		山地災害危険地等	第4章 1-1	3	山地災害危険地等調査、避難の必要性確認			<input type="checkbox"/>	
		宅地	第4章 1-1	4	宅地被害調査、避難の必要性確認			<input type="checkbox"/>	
		ため池	第4章 1-1	5	ため池調査、避難の必要性確認			<input type="checkbox"/>	
		毒物・劇物	第4章 1-1	6	毒物・劇物流失、避難の必要性調査			<input type="checkbox"/>	
		コンビナート等危 険物施設	第4章 1-1	7	危険物施設調査、避難の必要性確認			<input type="checkbox"/>	
遺	ドライアイス、棺等の手配 安置所の調整  【④→～】	遺体処理関連 手配	第4章 14	1	遺体処置に必要な物資の数量把握			<input type="checkbox"/>	
		安置所の調整	第4章 14	3	安置所の不足状況確認			<input type="checkbox"/>	
職	ローテーション体制 の検討、準備	各課での体制 検討・構築	第4章 1-3	1	ローテーション体制の構築			<input type="checkbox"/>	
		当面の飲食料	第4章 1-3	2	飲食料品の買い込み			<input type="checkbox"/>	
		全庁的な体制 検討・対策	第4章 1-3	3	職員の庁内応援、食料等対策検討			<input type="checkbox"/>	

消 消防：救出、  
消火、捜索 【②→～】  
市 市町村：避難所開設・  
運営開始、物資提供

(【○→△】は、1フェーズでは完結せずに、○フェーズから△フェーズまで継続して実施することを示している)

- <凡例>
- 業務区分：E道路、港湾、鉄道 Fその他
  - 業務区分F：二：二次災害発生防止、遺：遺体対応、職：府県職員・庁舎対応
  - 中項目における「○章・・・」：関西広域応援・受援実施要綱の該当項目

フェーズ票

<b>⑤</b>	開始時刻	<b>12 時間後</b>	終了時刻	<b>24 時間後</b>	想定時間	<b>12 時間</b>
	(実時間)	開始 :	終了時刻	:		

津波状況予想 三重県、大阪府、兵庫県、和歌山県、徳島県：津波継続中

◇◇ このフェーズに実施すること ◇◇

主要行動目標				
◇ 津波避難継続 ◇ 地震被災者の救出 ◇ 医療、水・食料、輸送ルート確保				
大項目<全体図記載事項>	中項目	個別達成目標	達成実施	
A	フェーズ⑥に向けた情報整理、対策検討	独自調査 第4章 1-1	1 死者数調査、概数予測(更新)	<input type="checkbox"/>
		第4章 1-1	2 避難所・避難者数調査、概数予測(更新)	<input type="checkbox"/>
		第4章 8	3 避難所支援物資の需要整理(更新)	<input type="checkbox"/>
		第4章 1-1	4 津波警報解除見込の確認	<input type="checkbox"/>
		B~Fからの情報 第4章 1-1	5 TEC-FORCEの出動見込の確認	<input type="checkbox"/>
		第4章 3	6 支援を要する病院の確認(更新)	<input type="checkbox"/>
		第4章 3	7 患者搬送の必要性の確認(更新)	<input type="checkbox"/>
		第4章 1-1	8 保健師の参集・応援派遣状況、必要資機材の確認	<input type="checkbox"/>
		第4章 1-2	9 輸送ルートの確保見込の確認(更新)	<input type="checkbox"/>
		第4章 1-1	10 二次災害防止の避難要否確認(更新)	<input type="checkbox"/>
		第4章 1-1	11 応急危険度判定士の活動見込確認	<input type="checkbox"/>
	広域連合からの応援計画書の受領	応援計画書の受領 9	12 応援計画書(カウンターパート及び幹事府県決定)の受領	<input type="checkbox"/>
	国の現対本部設置確認	国の現対本部へ出席 第3章 2	13 国の現対本部設置確認	<input type="checkbox"/>
	14 国の現対本部へ幹部の派遣			<input type="checkbox"/>
	応援府県市からの支援受入れ調整	応援府県市からの支援受入れ調整 第3章 2	15 応援府県市現地支援本部、現地連絡所の立ち上げ調整	<input type="checkbox"/>
	記者発表	記者発表 第4章 1-1	16 第3回本部会議結果の記者発表	<input type="checkbox"/>
津波避難継続の呼び掛け 【④→⑥】	津波避難継続の広報 第4章 1-1	17 本部会議後の記者会見で周知(再度)	<input type="checkbox"/>	
		18 市町村へ連絡(再度)	<input type="checkbox"/>	
		19 府県民への情報発信(再度)	<input type="checkbox"/>	
海保：救助等、船舶避難誘導 【②→～】	救助等、船舶避難誘導 第4章 2	20 海上人命救助・捜索、船舶避難誘導	<input type="checkbox"/>	
協定締結事業者との調整	事業者との調整	21 支援要請窓口の開設 (ヘリコプター運航事業者、旅客船協会、ゴルフ連盟、バス協会、宅建業協会、不動産協会、ライオンズクラブ等)	<input type="checkbox"/>	
B	警察：救出・捜索 【②→～】	地震被災者救出・捜索 第4章 2	1 地震被災者の救出・捜索	<input type="checkbox"/>
	自衛隊：各種活動 【④→～】	被災地での活動 第4章 2	2 救助、啓開、給水等の各種活動	<input type="checkbox"/>
C	DMAT、医療救護班活動 【②→～】	DMAT、医療救護班活動 第4章 3	1 DMATへの指示、活動状況等の確認	<input type="checkbox"/>

<凡例>

- 業務区分：A総括 B救出 捜索 C医療
- 中項目における「○章・・・」：関西広域応援・受援実施要綱の該当項目

フェーズ票

<b>⑤</b>	開始時刻	<b>12 時間後</b>	終了時刻	<b>24 時間後</b>	想定時間	<b>12 時間</b>
	(実時間)	開始 :	終了時刻	:		

津波状況予想 三重県、大阪府、兵庫県、和歌山県、徳島県：津波継続中

◇◇ このフェーズに実施すること ◇◇

主要行動目標						
◇ 津波避難継続 ◇ 地震被災者の救出 ◇ 医療、水・食料、輸送ルート確保						
大項目<全体図記載事項>	中項目	個別達成目標	達成	実施		
C	病院への物資支援 ライフライン等支援要否	第4章 8	2 水の支援需要確認	<input type="checkbox"/>		
		第4章 8	3 発電用等燃料の支援需要確認	<input type="checkbox"/>		
		第4章 8	4 医療用ガスの支援需要の確認	<input type="checkbox"/>		
		第4章 3	5 医療資機材の支援需要の確認	<input type="checkbox"/>		
		第4章 8	6 飲料・食料の支援需要の確認	<input type="checkbox"/>		
		第4章 9	7 給水車の手配依頼	<input type="checkbox"/>		
	【④→⑦】	ライフライン支援	第4章 8	8 発電用等燃料の手配依頼	<input type="checkbox"/>	
			第4章 8	9 飲料・食料の手配依頼	<input type="checkbox"/>	
			第4章 3	10 広域連合広域医療局へドクヘリの出動調整を要請	<input type="checkbox"/>	
	ドクヘリ出動調整の要請 【③→⑧】	ドクヘリ出動調整の要請	第4章 3			
	患者搬送	病院の患者状況の確認	第4章 3	11 転院が必要な患者数の確認	<input type="checkbox"/>	
				12 受入可能患者数の確認	<input type="checkbox"/>	
				13 医療従事者の支援需要の確認	<input type="checkbox"/>	
		患者搬送	第4章 3	14 患者搬送の手段の調整	<input type="checkbox"/>	
				15 患者搬送状況等の確認	<input type="checkbox"/>	
			第4章 3	16 SCUの運用	<input type="checkbox"/>	
	【④→⑧】	患者広域搬送(航空機)		17 広域患者搬送手段の調整	<input type="checkbox"/>	
				18 広域患者搬送実施状況の確認	<input type="checkbox"/>	
	医薬品等確保 【⑤→⑧】	医薬品等の確保	第4章 3	19 医薬品等の手配	<input type="checkbox"/>	
				20 血液の手配	<input type="checkbox"/>	
D	防災拠点から物資出発 【④→～】	第4章 8	1 物資出発の確認	<input type="checkbox"/>		
			2 在庫確認	<input type="checkbox"/>		
	応援府県市への必要物資の要請 【⑤→～】	必要物資の要請	第4章 8	3 不足物資情報を取りまとめのうえ、応援幹事府県へ連絡	<input type="checkbox"/>	
			第4章 8	4 協定先への事前打診	<input type="checkbox"/>	
	協定等による飲食料、物資調達 【⑤→～】	協定先への事前打診等	第4章 8			
	ヘリコプター事業者への物資搬送要請 【⑤→～】	協定先への要請		5 孤立集落への物資搬送依頼	<input type="checkbox"/>	
	物流事業者への専門家派遣要請 【②→～】	物流事業者への専門家派遣要請		6 物流事業者への専門家派遣要請	<input type="checkbox"/>	
物流専門組織立上げ 【②→～】	物流専門組織立上げ		7 物流専門組織立上げ	<input type="checkbox"/>		
帰宅支援開始(支援ステーション開設、バス・船舶による代替輸送の調整) 【④→⑦】 (代替輸送実施は【⑥→⑦】)	帰宅困難者支援開始	第4章 7	1 帰宅支援ステーションによる帰宅支援	<input type="checkbox"/>		
			2 主要ターミナル駅における帰宅抑制	<input type="checkbox"/>		
			3 被災市町村と調整し、鉄道事業者へ代替輸送の協力要請	<input type="checkbox"/>		
			4 帰宅困難者代替輸送(バス・船舶)の調整	<input type="checkbox"/>		

<凡例>

1. 業務区分：C医療 D避難者緊急支援等
2. 業務区分D：物：物資・資機材 帰：帰宅困難者対応
3. 中項目における「○章・・・」：関西広域応援・受援実施要綱の該当項目

フェーズ票

<b>5</b>	開始時刻	<b>12 時間後</b>	終了時刻	<b>24 時間後</b>	想定時間	<b>12 時間</b>
	(実時間)	開始	終了時刻			

津波状況予想 三重県、大阪府、兵庫県、和歌山県、徳島県：津波継続中

◇◇ このフェーズに実施すること ◇◇

主要行動目標					
◇ 津波避難継続 ◇ 地震被災者の救出 ◇ 医療、水・食料、輸送ルート確保					
大項目<全体図記載事項>	中項目	個別達成目標			
D 避	給水車、バキューム手配 【④→~】	給水車の手配 第4章 9	1 給水車の手配、備蓄飲料水搬出	□	
		し尿処理の手配 第4章 12-1	2 バキューム車の確認・手配	□	
		し尿処理方法の検討	3 し尿処理方法の検討	□	
	トイレ手配 【④→⑤】	仮設トイレの手配 第4章 12-1	4 支援先市町の確認・検討	□	
		仮設トイレの確認・手配	5 仮設トイレの確認・手配	□	
	孤立地域の確認	支援先市町の手配検討 第4章 12-1	6 支援先市町の手配	□	
		津波浸水域内の孤立 第4章 1-1	7 津波浸水域内の孤立状況の整理	□	
		内陸部の孤立集落 第4章 1-1	8 孤立集落発生状況の確認	□	
E	緊急輸送に関する主要施設被害調査(浸水域外) 【②→⑤】	道路被害の確認 第4章 1-2	1 道路の被害確認(更新)	□	
		通行止の状況整理(更新)	2 通行止の状況整理(更新)	□	
		空港の被害確認 第4章 1-2	3 空港、ハ離発着場等の被害確認(更新)	□	
	警察:交通規制、整理 【②→~】	交通規制、整理 第4章 1-2	4 信号停止に伴う交通規制、整理	□	
		緊急交通路指定に伴う交通規制	5 緊急交通路指定に伴う交通規制	□	
	陸上輸送路の啓開(浸水域外) 【④→⑤】	陸上輸送路の啓開 第4章 1-2	6 緊急輸送ルート(陸上)の啓開	□	
F 二	堤防、砂防、山地、宅地、ため池、危険物施設等の被害調査 【②→⑥】	堤防・ダム等 第4章 1-1	1 堤防・ダム調査、避難の必要性確認	□	
		砂防関係施設等 第4章 1-1	2 土砂災害被害把握、避難の必要性確認	□	
		山地災害危険地等 第4章 1-1	3 山地災害危険地等調査、避難の必要性確認	□	
		宅地 第4章 1-1	4 宅地被害調査、避難の必要性確認	□	
		ため池 第4章 1-1	5 ため池調査、避難の必要性確認	□	
		毒物・劇物 第4章 1-1	6 毒物・劇物流失、避難の必要性調査	□	
		コンビナート等 第4章 1-1	7 危険物施設調査、避難の必要性確認	□	
	遺	ドライアイス、棺等の手配 安置所の調整 【④→~】	遺体処理関連手配 第4章 14	1 遺体処置に必要な物資の数量把握	□
			必要物資(遺体袋、ドライアイス、棺、花等)の手配	2 必要物資(遺体袋、ドライアイス、棺、花等)の手配	□
	職	ローテーションによる24時間体制の運用 【⑤→⑧】	安置所の調整 第4章 14	3 安置所の不足状況確認	□
			1/3ずつローテーション 第4章 1-3	1 8時間毎の休憩ローテーション体制の運用	□
		府県施設避難者への物資提供 【⑤→⑧】	避難者への物資提供 第4章 8	2 食料等物資調達	□
			府県施設避難者への物資提供	3 府県施設避難者への物資提供	□
庁舎内の停電状況の確認	一部の地域で停電復旧 第4章 1-1	4 停電(継続)状況の確認	□		

消 消防：救出、消火、捜索 【②→~】  
市 市町村：  
  応急給水開始

(【○→△】は、1フェーズでは完結せず、○フェーズから△フェーズまで継続して実施することを示している)

<凡例>

1. 業務区分：D避難者緊急支援等 E道路、港湾、鉄道 Fその他
2. 業務区分D：避：広域避難(避難所対応含む)  
業務区分F：二：二次災害発生防止、遺：遺体対応、職：府県職員・庁舎対応
3. 中項目における「○章・・・」：関西広域応援・受援実施要綱の該当項目

フェーズ票

<b>6</b>	開始時刻	<b>24 時間後</b>	⇒	終了時刻	<b>48 時間後</b>	想定時間	<b>24 時間</b>
	(実時間)	開始		:	終了時刻		

津波状況予想	三重県、大阪府、兵庫県、和歌山県、徳島県 :津波警報の解除予想
--------	------------------------------------

◇◇ このフェーズに実施すること ◇◇

主要行動目標					
◇ 津波被災者の救助		◇ 二次災害の防止		◇ 浸水地域への応急対応	
大項目<全体図記載事項>	中項目	個別達成目標		達成実施	
<b>A</b>	フェーズ⑦に向けた 情報整理、対策検討	独自調査	第4章 1-1	1 死者数調査、概数予測(更新)	<input type="checkbox"/>
			第4章 1-1	2 避難所・避難者数調査、概数予測(更新)	<input type="checkbox"/>
			第4章 8	3 避難所支援物資の需要整理(更新)	<input type="checkbox"/>
			第4章 1-1	4 家屋被害数調査、概数予測	<input type="checkbox"/>
			第4章 1-1	5 満潮時間及び満潮水位の把握	<input type="checkbox"/>
			第4章 1-1	6 湛水地域の孤立状況把握	<input type="checkbox"/>
		B~Fからの情報	第4章 3	7 支援を要する病院の確認(更新)	<input type="checkbox"/>
			第4章 3	8 患者搬送の必要性の確認(更新)	<input type="checkbox"/>
			第4章 1-2	9 輸送ルート確保見込の確認(更新)	<input type="checkbox"/>
			第4章 1-1	10 二次災害防止の避難要否確認(更新)	<input type="checkbox"/>
	記者発表	記者発表	第4章 1-1	11 第4回本部会議結果の記者発表	<input type="checkbox"/>
	津波避難継続の 呼び掛け 【④→⑥】	津波避難継続 の広報 (津波注警報解除まで)	第4章 1-1	12 本部会議後の記者会見で周知(再度)	<input type="checkbox"/>
				13 市町村へ連絡(再度)	<input type="checkbox"/>
				14 府県民への情報発信(再度)	<input type="checkbox"/>
海保：救助等、船舶 避難誘導 【②→~】	救助等、船舶 避難誘導	第4章 2	15 海上人命救助・捜索、船舶避難誘導	<input type="checkbox"/>	
排水、津波残存物 撤去 【⑥→~】	津波浸水の 排水	第4章 17-1	16 浸水場所の把握	<input type="checkbox"/>	
			17 残存排水機場による排水	<input type="checkbox"/>	
	津波残存物 の撤去(浸水域の陸上)	第4章 17-1	18 TEC-FORCEポンプ車による排水確認	<input type="checkbox"/>	
			19 優先撤去すべき場所の決定	<input type="checkbox"/>	
<b>B</b>	警察： 救出・捜索 【②→~】	被災者救出・ 捜索	第4章 2	1 地震・津波被災者の救出・捜索	<input type="checkbox"/>
			第4章 2	2 救助、啓開、給水等の各種活動	<input type="checkbox"/>
<b>C</b>	DMAT、医療救護班 活動 【②→~】	DMAT、医療救護班 活動	第4章 3	1 DMATへの指示、活動状況等の確認	<input type="checkbox"/>

<凡例>

1. 業務区分：A総括 B救出 捜索 C医療
2. 中項目における「○章・・・」：関西広域応援・受援実施要綱の該当項目

フェーズ票

6	開始時刻	24 時間後	終了時刻	48 時間後	想定時間	24 時間
	(実時間)	開始 :		終了時刻		

津波状況予想  
三重県、大阪府、兵庫県、和歌山県、徳島県  
:津波警報の解除予想

◆◆ このフェーズに実施すること ◆◆

主要行動目標			達成	実施	
◆ 津波被災者の救助			◆ 二次災害の防止	◆ 浸水地域への応急対応	
大項目<全体図記載事項>	中項目	個別達成目標			
C	病院への物資支援 【④→⑦】	ライフライン (津波浸水地域再確認) 第4章 1-1 第4章 8 第4章 8 第4章 8 第4章 3 第4章 8	2 建物被害状況の確認(津波浸水地域)	<input type="checkbox"/>	
			3 水の支援需要確認	<input type="checkbox"/>	
			4 発電用等燃料の支援需要確認	<input type="checkbox"/>	
			5 医療用ガスの支援需要の確認	<input type="checkbox"/>	
			6 医療資機材の支援需要の確認	<input type="checkbox"/>	
			7 飲料・食料の支援需要の確認	<input type="checkbox"/>	
			ライフライン支援 第4章 9 第4章 8 第4章 8	8 給水車の手配依頼	<input type="checkbox"/>
				9 発電用等燃料の手配依頼	<input type="checkbox"/>
				10 飲料・食料の手配依頼	<input type="checkbox"/>
				11 広域連合広域医療局へドクヘリの出動調整を要請	<input type="checkbox"/>
	ドクヘリ出動調整の要請 【③→⑧】	ドクヘリ出動調整の要請 第4章 3			
	患者搬送 【④→⑧】	病院の患者状況の確認 第4章 3	12 転院が必要な患者数の確認	<input type="checkbox"/>	
			13 受入可能患者数の確認	<input type="checkbox"/>	
		患者搬送 第4章 3	14 医療従事者の支援需要の確認	<input type="checkbox"/>	
			15 患者搬送の手段の調整	<input type="checkbox"/>	
		患者広域搬送 (航空機) 第4章 3	16 患者搬送状況等の確認	<input type="checkbox"/>	
			17 SCUの運用	<input type="checkbox"/>	
	18 広域患者搬送手段の調整	<input type="checkbox"/>			
	19 広域患者搬送実施状況の確認	<input type="checkbox"/>			
	医薬品等確保 【⑤→⑧】	医薬品等の確保 第4章 3	20 医薬品等の手配	<input type="checkbox"/>	
			21 血液の手配	<input type="checkbox"/>	
	医療支援要請	応援府県市へ医療支援に係る要員の派遣要請 第4章 3	22 応援府県市への派遣要請	<input type="checkbox"/>	
D	物 防犯拠点から物資出発 【④→～】	食料、毛布等 物資出発 第4章 8	1 物資出発の確認	<input type="checkbox"/>	
			2 応援府県市からの物資の受入	<input type="checkbox"/>	
			3 在庫確認	<input type="checkbox"/>	
	応援府県市への必要物資の要請 【⑤→～】	必要物資の要請 第4章 8	4 不足物資情報を取りまとめるうえ、応援幹事府県へ連絡	<input type="checkbox"/>	
	協定等による飲食料、物資調達 【⑤→～】	協定先への事前打診等 第4章 8	5 協定先への事前打診	<input type="checkbox"/>	
	ヘリコプター事業者への物資搬送要請 【⑤→～】	協定先への要請	6 孤立集落への物資搬送依頼	<input type="checkbox"/>	
物流事業者への専門家派遣要請 【②→～】	物流事業者への専門家派遣要請	7 物流事業者への専門家派遣要請	<input type="checkbox"/>		
物流専門組織立上げ 【②→～】	物流専門組織立上げ	8 物流専門組織立上げ	<input type="checkbox"/>		

<凡例>

1. 業務区分: C医療 D避難者緊急支援等
2. 業務区分D: 物:物資・資機材 帰:帰宅困難者対応 避:広域避難 (避難所対応含む)
3. 中項目における「〇章・・・」: 関西広域応援・受援実施要綱の該当項目



フェーズ票

<b>6</b>	開始時刻	<b>24 時間後</b>	⇒	終了時刻	<b>48 時間後</b>	想定時間	<b>24 時間</b>
	(実時間)	開始 :		終了時刻	:		

津波状況予想	三重県、大阪府、兵庫県、和歌山県、徳島県 :津波警報の解除予想
--------	------------------------------------

◇◇ このフェーズに実施すること ◇◇

主要行動目標		◇ 津波被災者の救助		◇ 二次災害の防止		◇ 浸水地域への応急対応		達成	実施
大項目<全体図記載事項>	中項目	個別達成目標							
D	帰宅支援開始 (支援ステーション開設、バス・船舶による代替輸送の調整・実施) 【④→⑦】 (代替輸送実施は【⑥→⑦】)	帰宅困難者支援開始	第4章 7	1 帰宅支援ステーションによる帰宅支援				<input type="checkbox"/>	
				2 主要ターミナル駅における帰宅抑制				<input type="checkbox"/>	
				3 被災市町村と調整し、鉄道事業者へ代替輸送の協力要請				<input type="checkbox"/>	
				4 帰宅困難者代替輸送(バス・船舶)への協力要請				<input type="checkbox"/>	
	避難	避難所運営要員等の派遣要請	第4章 6	1 応援府県市への派遣要請(避難所運営要員、保健・衛生・感染症対策要員)				<input type="checkbox"/>	
			第4章 6	2 要援護者の把握				<input type="checkbox"/>	
		福祉避難所への振り分け、保健・衛生・感染症対策 【⑥→~】	第4章 10-1	3 要援護者の福祉避難所への振り分け				<input type="checkbox"/>	
			第4章 10-1	4 保健・衛生対策				<input type="checkbox"/>	
			第4章 10-1	5 感染症対策				<input type="checkbox"/>	
	給水車、バキューム手配 【④→~】	第4章 9	1 給水車の手配、備蓄飲料水搬出				<input type="checkbox"/>		
第4章 12-1		2 バキューム車の確認・手配				<input type="checkbox"/>			
第4章 12-1		3 し尿処理方法の検討				<input type="checkbox"/>			
第4章 12-1		4 支援先市町の確認・検討				<input type="checkbox"/>			
E	輸送路(陸・海)の啓開、応急復旧 【⑥→~】	第4章 17-1	1 放置車両の撤去				<input type="checkbox"/>		
		第4章 17-1	2 道路の応急復旧				<input type="checkbox"/>		
	緊急対策要員派遣要請	第4章 17-1	3 航路、臨港道路の啓開				<input type="checkbox"/>		
		第4章 17-1	4 港湾、漁港の被害確認				<input type="checkbox"/>		
		第4章 1-3	5 応援府県市への派遣要請				<input type="checkbox"/>		
	警察:交通規制、整理 【②→~】	第4章 1-2	6 信号停止に伴う交通規制、整理				<input type="checkbox"/>		
		第4章 1-2	7 緊急交通路指定に伴う交通規制				<input type="checkbox"/>		
鉄道:順次再開、代替輸送 【⑥→~】	第4章 1-1	8 鉄道の再開状況確認				<input type="checkbox"/>			
	第4章 1-1	9 鉄道代替輸送の状況確認				<input type="checkbox"/>			

<凡例>

1. 業務区分: D避難者緊急支援等 E道路、港湾、鉄道
2. 業務区分D: 帰:帰宅困難者対応 避:広域避難(避難所対応含む)
3. 中項目における「○章・・・」: 関西広域応援・受援実施要綱の該当項目

フェーズ票

⑥	開始時刻	24 時間後	終了時刻	48 時間後	想定時間	24 時間
	(実時間) 開始	:		終了時刻		

津波状況予想  
三重県、大阪府、兵庫県、和歌山県、徳島県  
:津波警報の解除予想

◆◆ このフェーズに実施すること ◆◆

主要行動目標		◆ 津波被災者の救助		◆ 二次災害の防止		◆ 浸水地域への応急対応		達成	実施
大項目<全体図記載事項>	中項目	個別達成目標							
F	二 要 請	危険度判定士派遣 (建築物・宅地) 派遣要請	第4章 15	1	近畿被災建築物応急危険度判定協議会への判定士(建築物)派遣要請				<input type="checkbox"/>
				2	応援府県又は国交省への判定士(宅地)派遣要請				
		危険度判定【⑥→~】	第4章 15	3	内陸部での危険度判定開始				<input type="checkbox"/>
		家屋被害認定士派遣要請		4	応援府県への認定士派遣要請				<input type="checkbox"/>
		家屋被害認定【⑥→~】		5	内陸部での家屋被害認定開始				<input type="checkbox"/>
	0 0 0 0 0	堤防、砂防、山地、 宅地、ため池、危険 物施設等の被害調査 【②→⑥】  (被害調査は、⑦F の「被害調査・ 応急復旧」に継続)	第4章 1-1	6	堤防・ダム調査、避難の必要性確認				<input type="checkbox"/>
			第4章 1-1	7	土砂災害被害把握、避難の必要性確認				<input type="checkbox"/>
			第4章 1-1	8	砂防関係施設被害調査				<input type="checkbox"/>
			第4章 1-1	9	山地災害危険地等調査、避難の必要性確認				<input type="checkbox"/>
			第4章 1-1	10	宅地被害調査、避難の必要性確認				<input type="checkbox"/>
			第4章 1-1	11	ため池調査、避難の必要性確認				<input type="checkbox"/>
			第4章 1-1	12	毒物・劇物流失、避難の必要性調査				<input type="checkbox"/>
	遺	ドライアイス、棺等の手配 安置所の調整 【④→~】	第4章 14	1	遺体処置に必要な物資の数量把握				<input type="checkbox"/>
			2	必要物資(遺体袋、ドライアイス、棺、花等)の手配				<input type="checkbox"/>	
		安置所の調整	第4章 14	3	安置所の不足状況確認			<input type="checkbox"/>	
		埋火葬の調整 【⑥→~】	第4章 14	4	府県内残存火葬能力の把握			<input type="checkbox"/>	
	広域火葬支援要請 (葬送品確保を含む)	第4章 14	5	応援府県市へ広域火葬支援要請				<input type="checkbox"/>	
住	義援金・ボランティア 受入準備	第4章 19-1	1	義援金の受入準備				<input type="checkbox"/>	
	ボランティアセンターの設置 ボランティアの受入準備、応援要請 ライオンズクラブへのボランティア支援要請	第4章 23	2	ボランティアセンターの設置				<input type="checkbox"/>	
			3	ボランティアの受入準備、応援要請 ライオンズクラブへのボランティア支援要請				<input type="checkbox"/>	
職	ローテーションによる24時間 体制の運用【⑤→⑧】	第4章 1-3	1	8時間毎の休憩ローテーション体制の運用				<input type="checkbox"/>	
	必要な応援要員の 把握	第4章 1-3	2	業務の実施に必要な応援要員に 関する情報を把握				<input type="checkbox"/>	
	応援府県市への 職員派遣要請	第4章 1-3	3	必要職種の把握				<input type="checkbox"/>	
	府県施設避難者への 物資提供【⑤→⑧】	第4章 1-3	4	応援府県市への派遣要請				<input type="checkbox"/>	
		第4章 8	5	食料等物資調達				<input type="checkbox"/>	
			6	府県施設避難者への物資提供				<input type="checkbox"/>	
消 消防：救出、 消火、捜索【②→~】 市 市町村：避難勧告発令 (二次災害防止)									

【(○→△)】は、1フェーズでは完結せずに、○フェーズから△フェーズまで継続して実施することを示している

<凡例>

1. 業務区分： F その他
2. 業務区分F： 二：二次災害発生防止、遺：遺体対応、住：住宅復旧生活再建、職：府県職員・庁舎対応
3. 中項目における「○章・・・」：関西広域応援・受援実施要綱の該当項目

フェーズ票

<b>7</b>	開始時刻	<b>48 時間後</b>	⇒	終了時刻	<b>72 時間後</b>	想定時間	<b>24 時間</b>
	(実時間)	開始		:	終了時刻		

津波状況予想	三重県、大阪府、兵庫県、和歌山県、徳島県 :(余震による津波に注意)
--------	---------------------------------------

◇◇ このフェーズに実施すること ◇◇

主要行動目標		◇ 津波被災者の救助		◇ 二次災害の防止		◇ 浸水地域への応急対応		達成	実施
大項目<全体図記載事項>	中項目	個別達成目標							
A	フェーズ⑧に向けた 情報整理、対策検討	独自調査	第4章 1-1	1	死者数調査、概数予測(更新)		<input type="checkbox"/>		
			第4章 1-1	2	避難所・避難者数調査、概数予測(更新)		<input type="checkbox"/>		
			第4章 8	3	避難所支援物資の需要整理(更新)		<input type="checkbox"/>		
			第4章 1-1	4	家屋被害数、概数予測(更新)		<input type="checkbox"/>		
			第4章 1-1	5	家屋被害認定士の確保状況整理		<input type="checkbox"/>		
		B~Fからの情報	第4章 3	6	支援を要する病院の確認(更新)		<input type="checkbox"/>		
			第4章 3	7	患者搬送の必要性の確認(更新)		<input type="checkbox"/>		
			第4章 1-2	8	輸送ルートの確保見込の確認(更新)		<input type="checkbox"/>		
			第4章 1-1	9	被災地内の治安状況確認		<input type="checkbox"/>		
			第4章 1-1	10	仮設住宅需要の概数予測		<input type="checkbox"/>		
			第4章 1-3	11	応援府県市からの応援要員見込の整理		<input type="checkbox"/>		
	被災者生活再建支援法の適用	被災者生活再建支援法の適用	12	被災者再建支援法の適用		<input type="checkbox"/>			
調査団等への対応 【⑦→~】	国等調査団への対応	12	国等調査団への対応		<input type="checkbox"/>				
記者発表	記者発表 (随時)	第4章 24	13	海外からの支援申出への対応		<input type="checkbox"/>			
		第4章 1-1	14	災害対策本部会議結果の記者発表		<input type="checkbox"/>			
海保：救助等、船舶避難誘導 【②→~】	救助、捜索	第4章 2	15	海上人命救助・捜索活動		<input type="checkbox"/>			
排水、津波残存物撤去 【⑥→~】	津波浸水の排水	第4章 17-1	16	浸水場所の把握(更新)		<input type="checkbox"/>			
			17	残存排水機場による排水		<input type="checkbox"/>			
	津波残存物の撤去(浸水域の陸上)	第4章 17-1	19	優先撤去すべき場所の決定		<input type="checkbox"/>			
			20	啓開作業の手配		<input type="checkbox"/>			
警察： 救出・捜索【②→~】	被災者救出・捜索	第4章 2	1	地震・津波被災者の救出・捜索		<input type="checkbox"/>			
		第4章 2	2	救助、啓開、給水等の各種活動		<input type="checkbox"/>			
DMAT、医療救護班活動 【②→~】	DMAT、医療救護班活動(亜急性期への移行)	第4章 3	1	DMATへの指示、活動状況等の確認		<input type="checkbox"/>			
			2	医療救護班の派遣調整・要請		<input type="checkbox"/>			
			3	医療救護班の活動		<input type="checkbox"/>			
病院への物資支援 【④→⑦】	ライフライン支援	第4章 9	4	給水車の手配依頼		<input type="checkbox"/>			
		第4章 8	5	発電用等燃料の手配依頼		<input type="checkbox"/>			
		第4章 8	6	飲料・食料の手配依頼		<input type="checkbox"/>			
ドクヘリ出動調整の要請 【③→⑧】	ドクヘリ出動調整の要請	第4章 3	7	広域連合広域医療局へドクヘリの出動調整を要請		<input type="checkbox"/>			

<凡例>

- 業務区分：A総括 B救出 捜索 C医療
- 中項目における「○章・・・」：関西広域応援・受援実施要綱の該当項目

フェーズ票

7	開始時刻	48 時間後	終了時刻	72 時間後	想定時間	24 時間
	(実時間)	開始 :	終了時刻	:		

津波状況予想 三重県、大阪府、兵庫県、和歌山県、徳島県  
:(余震による津波に注意)

◇◇ このフェーズに実施すること ◇◇

主要行動目標					
◇ 津波被災者の救助 ◇ 二次災害の防止 ◇ 浸水地域への応急対応					
大項目<全体図記載事項>	中項目	個別達成目標			
C	患者搬送 【④→⑧】	病院の患者状況の確認 第4章 3	8 転院が必要な患者数の確認	<input type="checkbox"/>	
			9 受入可能患者数の確認	<input type="checkbox"/>	
			10 医療従事者の支援需要の確認	<input type="checkbox"/>	
		患者搬送 第4章 3	11 患者搬送の手段の調整	<input type="checkbox"/>	
			12 患者搬送状況等の確認	<input type="checkbox"/>	
	医薬品等確保 【⑤→⑧】	患者広域搬送(航空機) 第4章 3	13 SCUの運用	<input type="checkbox"/>	
			14 広域患者搬送手段の調整	<input type="checkbox"/>	
			15 広域患者搬送実施状況の確認	<input type="checkbox"/>	
		16 医薬品等の手配	<input type="checkbox"/>		
		17 血液の手配	<input type="checkbox"/>		
こころのケア 【⑦→~】	こころのケア 第4章 11	18 DPAT、活動開始	<input type="checkbox"/>		
D	防災拠点から物資出発 【④→~】	食料、毛布等物資出発 第4章 8	1 物資出発の確認	<input type="checkbox"/>	
			2 応援府県市からの物資の受入	<input type="checkbox"/>	
			3 在庫確認	<input type="checkbox"/>	
	応援府県市への必要物資の要請 【⑤→~】	必要物資の要請 第4章 8	4 不足物資情報を取りまとめのうえ、応援幹事府県へ連絡	<input type="checkbox"/>	
			5 協定先への事前打診	<input type="checkbox"/>	
	協定等による飲食料、物資調達 【⑤→~】	協定先への事前打診等 第4章 8			<input type="checkbox"/>
	ヘリコプター事業者への物資搬送要請 【⑤→~】	協定先への要請	6 孤立集落への物資搬送依頼	<input type="checkbox"/>	
	物流事業者への専門家派遣要請 【②→~】	物流事業者への専門家派遣要請	7 物流事業者への専門家派遣要請	<input type="checkbox"/>	
	物流専門組織立上げ 【②→~】	物流専門組織立上げ	8 物流専門組織立上げ	<input type="checkbox"/>	
	帰宅支援開始(支援ステーション開設、バス・船舶による代替輸送の調整・実施) 【④→⑦】 (代替輸送実施は【⑥→⑦】)	帰宅困難者支援開始 第4章 7	1 帰宅支援ステーションによる帰宅支援	<input type="checkbox"/>	
2 主要ターミナル駅における帰宅抑制			<input type="checkbox"/>		
3 被災市町村と調整し、鉄道事業者へ代替輸送の協力要請			<input type="checkbox"/>		
4 帰宅困難者代替輸送(バス・船舶)への協力要請			<input type="checkbox"/>		
福祉避難所への振り分け、保健・衛生・感染症対策 【⑥→~】	福祉避難所への振り分け 第4章 6	1 要援護者の福祉避難所への振り分け	<input type="checkbox"/>		
	保健・衛生 第4章 10-1	2 保健・衛生対策	<input type="checkbox"/>		
	感染症対策	3 感染症対策	<input type="checkbox"/>		

<凡例>

- 業務区分：C医療 D避難者緊急支援等
- 業務区分D：物：物資・資機材 帰：帰宅困難者対応 避：広域避難（避難所対応含む）
- 中項目における「○章・・・」：関西広域応援・受援実施要綱の該当項目

フェーズ票

<b>7</b>	開始時刻	<b>48 時間後</b>	⇒	終了時刻	<b>72 時間後</b>	想定時間	<b>24 時間</b>
	(実時間)	開始 :		終了時刻	:		

津波状況予想 三重県、大阪府、兵庫県、和歌山県、徳島県  
:(余震による津波に注意)

◇◇ このフェーズに実施すること ◇◇

主要行動目標						
◇ 津波被災者の救助		◇ 二次災害の防止		◇ 浸水地域への応急対応		
大項目<全体図記載事項>	中項目	個別達成目標	達成	実施		
D 避	避難所環境向上 【⑦→⑧】	避難所環境の向上 第4章 6	4 避難所内の状況把握	<input type="checkbox"/>		
			5 学校避難所の状況把握	<input type="checkbox"/>		
			6 協定先への打診	<input type="checkbox"/>		
	給水車、バキューム手配 【④→～】	給水車の手配 第4章 9	7 給水車の手配、備蓄飲料水搬出	<input type="checkbox"/>		
		し尿処理の手配 第4章 12-1	8 バキューム車の確認・手配	<input type="checkbox"/>		
			9 し尿処理方法の検討	<input type="checkbox"/>		
		支援先市町村の検討 第4章 12-1	10 支援先市町村の確認・検討	<input type="checkbox"/>		
	E	輸送路(陸・海)の啓開、応急復旧 【⑥→～】	陸上輸送路 第4章 17-1	1 放置車両の撤去	<input type="checkbox"/>	
				2 道路の応急復旧	<input type="checkbox"/>	
		海上輸送路 第4章 17-1	3 航路、臨港道路の啓開	<input type="checkbox"/>		
4 港湾、漁港の被害確認、応急復旧			<input type="checkbox"/>			
警察:交通規制、整理 【②→～】		交通規制、整理 第4章 1-2	5 信号停止に伴う交通規制、整理	<input type="checkbox"/>		
			6 緊急交通路指定に伴う交通規制	<input type="checkbox"/>		
鉄道:順次再開、代替輸送 【⑥→～】	鉄道の再開 第4章 1-1	7 鉄道の再開状況確認(更新)	<input type="checkbox"/>			
	代替輸送の状況確認 第4章 1-1	8 代替輸送の状況確認(更新)	<input type="checkbox"/>			
F 二	被害調査、応急復旧 【⑦→～】	堤防・ダム等 第4章 17-1	1 堤防・ダム被害調査、応急復旧	<input type="checkbox"/>		
		砂防関係施設等 第4章 17-1	2 土砂災害被災箇所調査、応急復旧	<input type="checkbox"/>		
			3 砂防関係施設被害調査	<input type="checkbox"/>		
		山地災害危険地等 第4章 17-1	4 山地災害危険地等被害調査、応急対策	<input type="checkbox"/>		
		宅地 第4章 17-1	5 宅地被害調査、応急復旧	<input type="checkbox"/>		
	危険度判定 【⑥→～】	ため池 第4章 17-1	6 ため池被害調査、応急復旧	<input type="checkbox"/>		
		危険度判定 第4章 15	7 内陸部での危険度判定開始	<input type="checkbox"/>		
		家屋被害認定【⑥→～】	8 内陸部での家屋被害認定開始	<input type="checkbox"/>		
	遺 ④	ドライアイス、棺等の手配 安置所の調整 【④→～】	遺体処理関連手配 第4章 14	1 遺体処置に必要な物資の数量把握	<input type="checkbox"/>	
				2 必要物資(遺体袋、ドライアイス、棺、花等)の手配	<input type="checkbox"/>	
安置所の調整 第4章 14		3 安置所の不足状況確認	<input type="checkbox"/>			
埋火葬の調整 【⑥→～】	埋火葬の調整 第4章 14	4 埋火葬の調整	<input type="checkbox"/>			

<凡例>

- 業務区分: D避難者緊急支援等 E道路、港湾、鉄道 Fその他
- 業務区分D: 避:広域避難(避難所対応含む)  
業務区分F: 二:二次災害発生防止、遺:遺体対応
- 中項目における「○章・・・」: 関西広域応援・受援実施要綱の該当項目

フェーズ票

<b>7</b>	開始時刻	<b>48 時間後</b>	⇒	終了時刻	<b>72 時間後</b>	想定時間	<b>24 時間</b>
	(実時間)	開始		:	終了時刻		

津波状況予想  
三重県、大阪府、兵庫県、和歌山県、徳島県  
:(余震による津波に注意)

◇◇ このフェーズに実施すること ◇◇

主要行動目標						
◇ 津波被災者の救助      ◇ 二次災害の防止      ◇ 浸水地域への応急対応						
大項目<全体図記載事項>	中項目	個別達成目標	達成			
<b>F</b>	<b>住</b>	災害廃棄物仮置き場確保、ごみ処理 【⑦→⑧】	廃棄物仮置場の確保 第4章 18 1 災害廃棄物量の推計 2 仮置場の確保 ごみ処理 第4章 18 3 ごみ処理の調整、応援要請	<input type="checkbox"/> <input type="checkbox"/> <input type="checkbox"/>		
		<b>職</b>	派遣職員への執務スペース確保	応援府県市からの派遣職員への執務スペース確保 第4章 1-3 1 派遣職員への執務スペースの確保	<input type="checkbox"/>	
			応援府県市からの職員派遣受入 【⑦→～】	応援府県市からの派遣受入 第4章 1-3 2 応援府県市からの職員派遣受入 3 応援要員の活動状況の把握	<input type="checkbox"/> <input type="checkbox"/>	
	ローテーションによる24時間体制の運用 【⑤→⑧】	1/3ずつローテーション 第4章 1-3	4 8時間毎の休憩ローテーション体制の運用	<input type="checkbox"/>		
	<b>府県施設避難者への物資提供 【⑤→⑧】</b>	<b>府県施設避難者への物資提供</b>	5 食料等物資調達	<input type="checkbox"/>		
			6 府県施設避難者への物資提供	<input type="checkbox"/>		
<table border="1" style="width: 100%; border-collapse: collapse;"> <tr> <td style="padding: 2px;">消  消防：救出、消火、捜索 【②→～】</td> </tr> <tr> <td style="padding: 2px;">消  消防：延焼鎮火</td> </tr> <tr> <td style="padding: 2px;">市  市町村：火葬開始</td> </tr> </table>				消  消防：救出、消火、捜索 【②→～】	消  消防：延焼鎮火	市  市町村：火葬開始
消  消防：救出、消火、捜索 【②→～】						
消  消防：延焼鎮火						
市  市町村：火葬開始						

【○→△】は、1フェーズでは完結せずに、○フェーズから△フェーズまで継続して実施することを示している

<凡例>

1. 業務区分：F その他
2. 業務区分F：遺：遺体対応、職：府県職員・庁舎対応
3. 中項目における「○章・・・」：関西広域応援・受援実施要綱の該当項目

フェーズ票

⑧	開始時刻	3 日後 (72時間後)	終了時刻	7 日後	想定時間	4 日間
	(実時間)	開始 :		終了時刻		

津波状況予想  
三重県、大阪府、兵庫県、和歌山県、徳島県  
:(余震による津波に注意)

◇◇ このフェーズに実施すること ◇◇

主要行動目標			達成実施							
◇ 津波被災者の救助			◇ 二次災害の防止			◇ 浸水地域への応急対応				
大項目<全体図記載事項>	中項目	個別達成目標								
A 被害情報整理、 対策検討  【⑧→~】	被害情報収集、 整理	第4章 1-1	1 死者数調査(更新)	<input type="checkbox"/>						
		第4章 1-1	2 避難所・避難者数調査(更新)	<input type="checkbox"/>						
		第4章 8	3 避難所支援物資の需要整理(更新)	<input type="checkbox"/>						
		第4章 1-1	4 家屋被害数整理(更新)	<input type="checkbox"/>						
		第4章 6	5 避難所数(統廃合の状況)調査	<input type="checkbox"/>						
		第4章 19-2	6 義援金配分委員会設置の確認	<input type="checkbox"/>						
		B~Fからの情報	第4章 1-2	7 ガソリン等燃料確保の状況確認	<input type="checkbox"/>					
			第4章 1-1	8 建築制限の見込調査	<input type="checkbox"/>					
			第4章 3	9 中長期の医療需給の確認	<input type="checkbox"/>					
			第4章 21	10 学校再開の見込調査	<input type="checkbox"/>					
調査団等への対応 【⑦→~】	国等調査団への対応	第4章 24	11 国等調査団への対応	<input type="checkbox"/>						
	海外からの支援申出対応	第4章 24	12 海外からの支援申出への対応	<input type="checkbox"/>						
記者発表	記者発表(随時)	第4章 1-1	13 災害対策本部会議結果の記者発表	<input type="checkbox"/>						
海保：救助等、船舶 避難誘導 【②→~】	救助、搜索	第4章 2	14 海上人命救助・搜索活動	<input type="checkbox"/>						
排水、津波残存物 撤去  【⑥→~】	津波浸水の 排水	第4章 17-1	15 浸水場所の把握(更新)	<input type="checkbox"/>						
			16 残存排水機場による排水	<input type="checkbox"/>						
			17 TEC-FORCEポンプ車による排水確認	<input type="checkbox"/>						
			18 優先撤去すべき場所の決定	<input type="checkbox"/>						
			19 啓開作業の手配	<input type="checkbox"/>						
	津波残存物の 撤去(浸水域の陸上)	第4章 17-1		<input type="checkbox"/>						
B 警察： 救出・搜索 【②→~】  自衛隊： 各種活動 【④→~】	被災者救出・ 搜索	第4章 2	1 地震・津波被災者の救出・搜索	<input type="checkbox"/>						
	被災地での活動	第4章 2	2 救助、啓開、給水等の各種活動	<input type="checkbox"/>						
C DMAT、医療救護班 活動  【②→~】	DMAT、医療救護班 活動	第4章 3	1 DMATへの指示、活動状況等の確認	<input type="checkbox"/>						
			2 医療救護班の派遣調整・要請	<input type="checkbox"/>						
			3 医療救護班の活動	<input type="checkbox"/>						
	患者搬送  【④→⑧】	患者搬送	第4章 3	4 患者搬送状況等の確認	<input type="checkbox"/>					
		患者広域搬送 (航空機)	第4章 3	5 SCUの運用	<input type="checkbox"/>					
				6 広域患者搬送実施状況の確認	<input type="checkbox"/>					
	ドクヘリ出動調整 の要請 【③→⑧】	ドクヘリ出動 調整の要請	第4章 3	7 広域連合広域医療局へドクヘリの 出動調整を要請	<input type="checkbox"/>					
	医薬品等確保  【⑤→⑧】	医薬品等の確保	第4章 3	8 医薬品等の手配	<input type="checkbox"/>					
				9 血液の手配	<input type="checkbox"/>					
	こころのケア【⑦→~】	こころのケア	第4章 11	10 DPAT活動	<input type="checkbox"/>					
中長期医療支援  【⑧→~】	医療機関等の 復旧状況	第4章 3	11 受入患者状況の確認	<input type="checkbox"/>						
		第4章 3	12 医療従事者の状況の確認	<input type="checkbox"/>						
		第4章 17-4	13 ライフラインの状況の確認	<input type="checkbox"/>						

<凡例>  
1. 業務区分：A総括 B救出 搜索 C医療  
2. 中項目における「○章・・・」：関西広域応援・受援実施要綱の該当項目

フェーズ票

<b>8</b>	開始時刻	<b>3 日後</b> (72時間後)	⇒	終了時刻	<b>7 日後</b>	想定時間	<b>4 日間</b>
	(実時間)	開始		:	終了時刻		

津波状況予想	三重県、大阪府、兵庫県、和歌山県、徳島県 :(余震による津波に注意)
--------	---------------------------------------

◇◇ このフェーズに実施すること ◇◇

主要行動目標						
◇ 津波被災者の救助		◇ 二次災害の防止		◇ 浸水地域への応急対応		
大項目<全体図記載事項>	中項目	個別達成目標	達成	実施		
<b>D</b>	<b>物</b>	防災拠点から物資出発 【④→～】	食料、毛布等物 第4章 8 資出発	1 物資出発の確認 2 応援府県市からの物資の受入 3 在庫確認	<input type="checkbox"/>	
		応援府県市への必要物資の要請 【⑤→～】	必要物資の要請 第4章 8	4 不足物資情報を取りまとめのうえ、 応援幹事府県へ連絡	<input type="checkbox"/>	
		協定等による飲食物、 物資調達 【⑤→～】	不足物資の調達 第4章 8	5 不足物資の調達	<input type="checkbox"/>	
			配送先の確認 第4章 8	6 配送先の確認	<input type="checkbox"/>	
			配送方法の確認 第4章 8	7 配送方法の確認	<input type="checkbox"/>	
			受入 第4章 8	8 調達物資の受入	<input type="checkbox"/>	
		ヘルパー事業者への物資搬送要請 【⑤→～】	協定先への要請	9 孤立集落への物資搬送依頼	<input type="checkbox"/>	
		物流事業者への専門家派遣要請 【②→～】	物流事業者への専門家派遣要請	10 物流事業者への専門家派遣要請	<input type="checkbox"/>	
		物流専門組織立上げ 【②→～】	物流専門組織立上げ	11 物流専門組織立上げ	<input type="checkbox"/>	
		<b>避</b>	福祉避難所への振り分け、 保健・衛生・感染症対策 【⑥→～】	福祉避難所への振り分け 第4章 6	1 要援護者の福祉避難所への振り分け	<input type="checkbox"/>
				保健・衛生・感染症対策 第4章 10-1	2 保健・衛生対策	<input type="checkbox"/>
3 感染症対策	<input type="checkbox"/>					
4 栄養相談	<input type="checkbox"/>					
避難所環境向上 【⑦→⑧】	温かい食事対策 第4章 6		5 炊き出しの実施	<input type="checkbox"/>		
	入浴対策 第4章 12-2		6 仮設風呂の設置	<input type="checkbox"/>		
	ゴルフ連盟への入浴支援要請		7 協定先への打診	<input type="checkbox"/>		
	愛玩動物対策 第4章 6		8 愛玩動物の収容対策	<input type="checkbox"/>		
	避難所パトロールの検討 第4章 6		9 避難所パトロール実施検討	<input type="checkbox"/>		
広域避難(市町村外、 府県外)の実施 【⑧→～】	広域避難(市町村外、 府県外)の実施		10 市町村外避難者、府県外避難者の 受入及び輸送手段の調整	<input type="checkbox"/>		
	バス協会への搬送依頼		11 広域避難者に対する広域避難応援要請の実施	<input type="checkbox"/>		
企業、農林水産等 被害整理	企業 第4章 1-1	12 企業の被害調査・整理	<input type="checkbox"/>			
	農林水産等 第4章 1-1	13 農林水産等の被害調査・整理	<input type="checkbox"/>			
	文化財等 第4章 22	14 文化財等の被害調査・整理	<input type="checkbox"/>			
給水車、バキューム 手配 【④→～】	給水車の手配 第4章 9	15 給水車の手配、備蓄飲料水搬出	<input type="checkbox"/>			
	し尿処理の手配 第4章 12-1	16 バキューム車の確認・手配	<input type="checkbox"/>			
		17 し尿処理方法の検討	<input type="checkbox"/>			
	支援先市町村の検討 第4章 12-1	18 支援先市町村の確認・検討	<input type="checkbox"/>			

<凡例>

1. 業務区分：D避難者緊急支援等
2. 業務区分D：物：物資・資機材 避：広域避難（避難所対応含む）
3. 中項目における「○章・・・」：関西広域応援・受援実施要綱の該当項目



フェーズ票

8	開始時刻	3 日後 (72時間後)	終了時刻	7 日後	想定時間	4 日間
	(実時間)	開始 :	終了時刻	:		

津波状況予想 三重県、大阪府、兵庫県、和歌山県、徳島県  
:(余震による津波に注意)

◇◇ このフェーズに実施すること ◇◇

主要行動目標			達成 実施					
◇ 津波被災者の救助			◇ 二次災害の防止			◇ 浸水地域への応急対応		
大項目<全体図記載事項>	中項目	個別達成目標						
D 避	(電力、ガス復旧)	電力の復旧 第4章 17-4	19	電力の復旧状況確認	<input type="checkbox"/>			
		状況確認						
		ガスの復旧 第4章 17-4	20	ガスの復旧状況確認	<input type="checkbox"/>			
		状況確認						
E	輸送路(陸・海)の 啓開、応急復旧 【⑥→~】	陸上輸送路 第4章 17-1	1	放置車両の撤去	<input type="checkbox"/>			
			2	道路の応急復旧	<input type="checkbox"/>			
	海上輸送路 第4章 17-1	3	航路、臨港道路の啓開	<input type="checkbox"/>				
		4	港湾、漁港の応急復旧	<input type="checkbox"/>				
	警察:交通規制、整理 【②→~】	交通規制、整理 第4章 1-2	5	信号停止に伴う交通規制、整理	<input type="checkbox"/>			
			6	緊急交通路指定に伴う交通規制	<input type="checkbox"/>			
	鉄道:順次再開、 代替輸送 【⑥→~】	鉄道の再開 第4章 1-1	7	鉄道の再開状況確認(更新)	<input type="checkbox"/>			
		代替輸送の 状況確認 第4章 1-1	8	代替輸送の状況確認(更新)	<input type="checkbox"/>			
	災害派遣従事車両 証明	災害派遣従事 の発行 第4章 1-2	9	高速道路会社との調整	<input type="checkbox"/>			
			10	災害派遣従事車両証明の発行開始	<input type="checkbox"/>			
F 二	被害調査、応急復旧 【⑦→~】	堤防・ダム等 第4章 17-1	1	堤防・ダム被害調査、応急復旧	<input type="checkbox"/>			
		砂防関係 施設等 第4章 17-1	2	土砂災害被災箇所調査、応急復旧	<input type="checkbox"/>			
		山地災害 危険地等 第4章 17-1	4	山地災害危険地等被害調査、応急対策	<input type="checkbox"/>			
		宅地 第4章 17-1	5	宅地被害調査、応急復旧	<input type="checkbox"/>			
		ため池 第4章 17-1	6	ため池被害調査、応急復旧	<input type="checkbox"/>			
	危険度判定 【⑥→~】	危険度判定 第4章 15	7	危険度判定開始	<input type="checkbox"/>			
	家屋被害認定【⑥→~】	家屋被害認定	8	内陸部での家屋被害認定開始	<input type="checkbox"/>			
	警察:治安 パトロール【⑧→~】	治安パトロール 第4章 6	8	治安パトロールの実施	<input type="checkbox"/>			
	遺 遺体 安置所の調整 【④→~】	遺体処理関連 手配 第4章 14	1	遺体処置に必要な物資の数量把握	<input type="checkbox"/>			
			2	必要物資(遺体袋、ドライアイス、棺、 花等)の手配	<input type="checkbox"/>			
安置所の調整 第4章 14		3	安置所の不足状況確認	<input type="checkbox"/>				
埋火葬の調整 【⑥→~】	埋火葬の調整 第4章 14	4	埋火葬の調整	<input type="checkbox"/>				
住 住 災害廃棄物仮置き 場確保、ごみ処理 【⑦→⑧】	廃棄物仮置場の 確保 第4章 18	1	災害廃棄物量の推計	<input type="checkbox"/>				
		2	仮置場の確保	<input type="checkbox"/>				
	ごみ処理 第4章 18	3	ごみ処理の調整、応援要請	<input type="checkbox"/>				

<凡例>

- 業務区分: D避難者緊急支援等 E道路、港湾、鉄道 Fその他
- 業務区分D: 避:広域避難(避難所対応含む)  
業務区分F: 二:二次災害発生防止、遺:遺体対応、住:住宅復旧生活再建

フェーズ票

<b>8</b>	開始時刻	<b>3 日後</b> (72時間後)	⇨	終了時刻	<b>7 日後</b>	想定時間	<b>4 日間</b>
	(実時間)	開始		:	終了時刻		

津波状況予想	三重県、大阪府、兵庫県、和歌山県、徳島県 :(余震による津波に注意)
--------	---------------------------------------

◇◇ このフェーズに実施すること ◇◇

主要行動目標						
◇ 津波被災者の救助		◇ 二次災害の防止		◇ 浸水地域への応急対応		
大項目<全体図記載事項>	中項目	個別達成目標	達成	実施		
<b>F</b>	<b>住</b> 既存公営住宅等斡旋、 既存民間賃貸活用  【⑧→～】  仮設住宅発注 【⑧→～】	既存公営住宅の 第4章 16 斡旋	4 公営住宅の被害状況の確認	□	□	
		その他府県宿泊施設 第4章 16	5 既存公営住宅の斡旋、応援要請			
		民間賃貸住宅 第4章 16	6 その他府県宿泊施設活用の検討			
			7 民間賃貸住宅の応急仮設住宅活用、 応援要請			
			8 仮設住宅の発注、応援要請			
	<b>職</b>	1/3ずつローテ 第4章 1-3 ーション	1 8時間毎の休憩ローテーション体制の運用			□
		応援府県市からの 第4章 1-3 職員派遣受入 【⑦→～】	2 応援府県市からの職員派遣受入			□
			3 応援要員の活動状況の把握			□
		府県施設避難者への 第4章 8 物資提供 【⑤→⑧】	4 食料等物資調達			□
			5 府県施設避難者への物資提供			□

消 消防：救出、 消火、捜索 【②→～】
市 市町村： 家屋被害認定開始
市 市町村：避難所環境 の向上 【⑧→～】
市 市町村：上下水道の 復旧本格化

(【○→△】は、1フェーズでは完結せず、○フェーズから△フェーズまで継続して実施することを示している)

- <凡例>
1. 業務区分：F その他
  2. 業務区分F：住：住宅復旧生活再建、職：府県職員・庁舎対応
  3. 中項目における「○章・・・」：関西広域応援・受援実施要綱の該当項目