

## 様式4の3 (随意契約)

## 抽出事案説明書

発注機関名： 農林水産技術センター 畜産センター

工事名	畜産センター機械収納庫棟解体撤去工事
工事概要	機械収納庫棟の解体撤去
随意契約とした理由	<p>本施設は令和3年9月30日の火災事故で全焼し強度が失われているところに積雪による倒壊・落下の危険性が高まっていた。近くで日常業務を行う職員や、構内で学習する農業大学校生及び見学や体験学習に訪れる府民の安全確保のためには緊急に解体撤去工事を実施する必要があり、競争入札に付することができなかったもの。</p> <p>【根拠法令】地方自治法施行令第167条の2第1項第5号</p>
契約経過	<p>見積依頼 令和 4年 1月 18日 依頼者数 3者</p> <p>見積徴取 令和 4年 1月 31日 見積者数 3者</p> <p>予定価格 10,670,000円 (税込) (採用率) 49.4%</p>
契約業者名	株式会社福多電気商会
契約金額	5,269,000円 (税込)

## 工事概要説明資料

### 1 工事概要

- |          |                          |
|----------|--------------------------|
| (1) 工事名  | 畜産センター機械収納庫棟解体撤去工事       |
| (2) 工事場所 | 綾部市位田町桧前 地内              |
| (3) 工事概要 | 機械収納庫棟の解体撤去              |
| (4) 工期   | 令和 4年 2月 7日～令和 4年 3月 25日 |

### 2 位置図、平面図、一般図、標準横断面図等

別添のとおり

### 3 着工前、現況、完成後等の写真

着工前



施工後

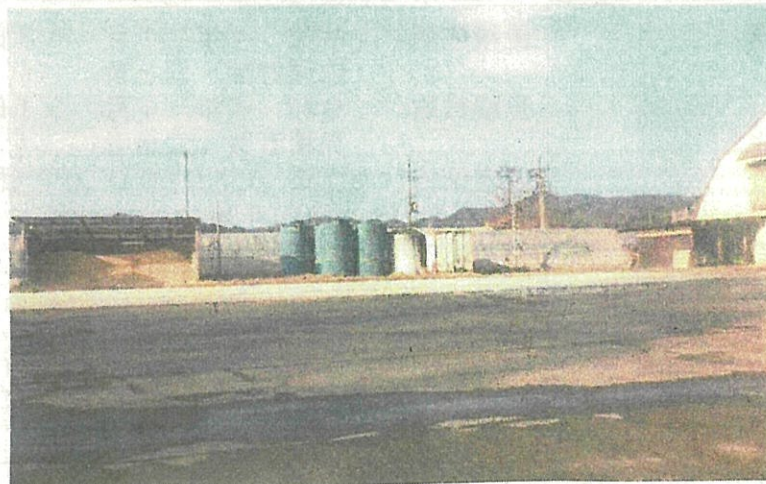

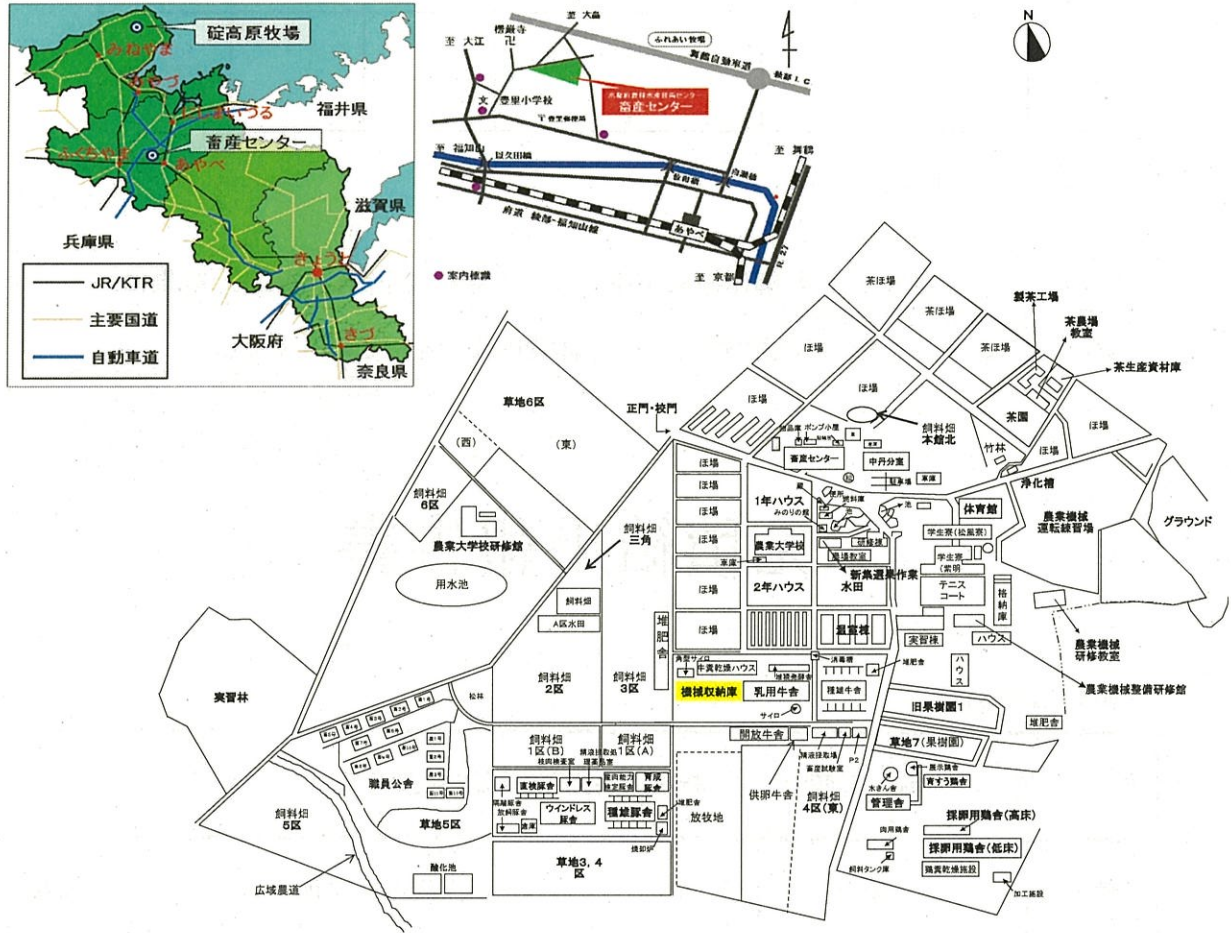

# 京都府農林水産技術センター畜産センター(全体図)

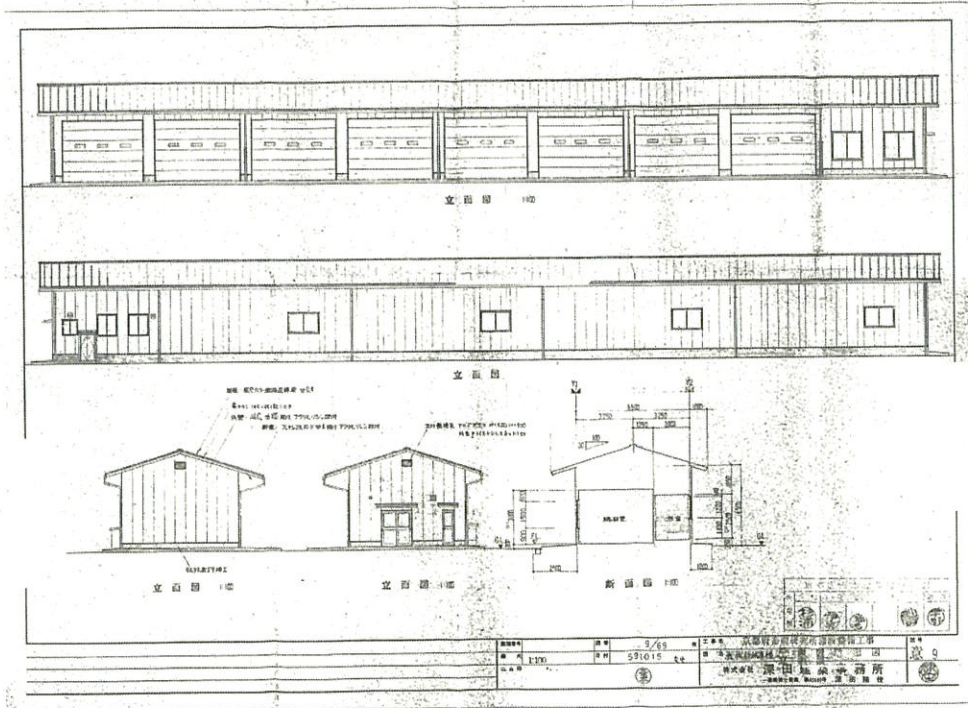

## 機械収納庫棟

床面積  $50.00 \times 6.50 = 325.00\text{m}^2$



所長	副所長	業務部長	研究・支援 部長	主幹	主研(総務)		担当
							

畜産センター機械収納庫棟 解体撤去工事について見積書を徴したところ、結果については下記のとおりでした。  
つきましては、下記のとおり採用することとし、経費の支出をしてよろしいか。

採用決定金額 5,269,000円  
採用決定日 令和4年1月31日

## 見積結果報告書

令和4年1月31日

業 務 名		畜産センター機械収納庫棟 解体撤去工事		
順位	金額	見積人氏名	所在地	摘要
1	4,790,000 円	株式会社 福多電気商会	綾部市	採用
2	6,400,000 円	浅巻建設 株式会社	綾部市	不採用
3	7,280,000 円	吉田建設 株式会社	綾部市	不採用

税込  
5,269,000円  
7,040,000円  
8,008,000円

採用決定業者名	株式会社 福多電気商会	*府税納税確認( <input checked="" type="radio"/> 要 <input type="radio"/> 不要 ) <input checked="" type="checkbox"/> 名簿登載業者 [ 資格審査結果通知書(写) 業種 解体工事 番号 第 21152 号 ] <input type="checkbox"/> 府税納税証明書 (発行日 ) <input type="checkbox"/> 府税照会(同意書記入要) (回答日 )
採用決定金額	5,269,000 円	