

産業廃棄物処理計画実施状況報告書

令和 3 年 6 月 21 日

京 都 府 知 事 殿



提出者
 住所 京都府福知山市長田野町3丁目26番地
 氏名 SECカーボン株式会社京都工場
 執行役員京都工場長 田畑 洋
 (法人にあつては、名称及び代表者の氏名)
 電話番号 0773-27-2411

廃棄物の処理及び清掃に関する法律第12条の10項の規定に基づき、令和3年度の産業廃棄物処理計画の実施状況を報告します。

| | |
|-------------------|----------------------|
| 事業場の名称 | SECカーボン株式会社京都工場 |
| 事業場の所在地 | 京都府福知山市長田野町3丁目26番地 |
| 事業の種類 | 窯業・土石製品製造業 |
| 産業廃棄物処理計画における計画期間 | 令和2年4月1日より令和3年3月末日まで |

産業廃棄物処理計画における目標値

| 項目 | 目標値 | 項目 | 目標値 |
|---------------------------|---------|---------------------------|---------|
| 排出量 | 2.972 t | 全処理委託量 | 2.972 t |
| 自ら再生利用を行う産業廃棄物の量 | t | 優良認定処理業者への処理委託量 | 326 t |
| 自ら熱回収を行う産業廃棄物の量 | t | 再生利用業者への処理委託量 | t |
| 自ら中間処理により減量する産業廃棄物の量 | t | 認定熱回収業者への処理委託量 | t |
| 自ら埋立て処分又は海洋投入処分を行う産業廃棄物の量 | t | 認定熱回収業者以外の熱回収を行う業者への処理委託量 | t |

※事務処理欄

(産業廃棄物の種類：ガラスくず・コンクリートくず・陶磁器くず)

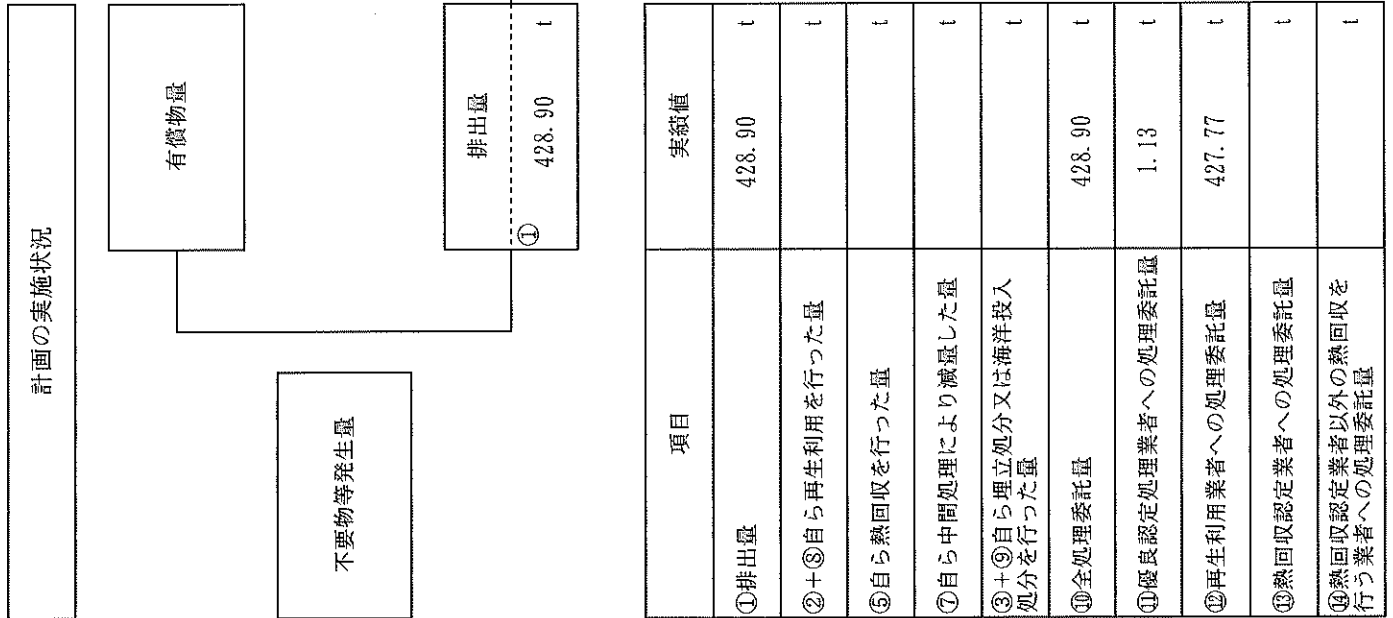

| 項目 | 実績値 |
|-----------------------------|----------|
| ①排出量 | 428.90 t |
| ②+③自ら再生利用を行った量 | t |
| ⑤自ら熱回収を行った量 | t |
| ⑦自ら中間処理により減量した量 | t |
| ③+⑤自ら立処分又は海洋投入処分を行った量 | t |
| ④全処理委託量 | 428.90 t |
| ①①優良認定処理業者への処理委託量 | 1.13 t |
| ①②再生利用業者への処理委託量 | 427.77 t |
| ①③熱回収認定業者への処理委託量 | t |
| ①④熱回収認定業者以外の熱回収を行う業者への処理委託量 | t |

(産業廃棄物の種類 : 汚泥)

計画の実施状況

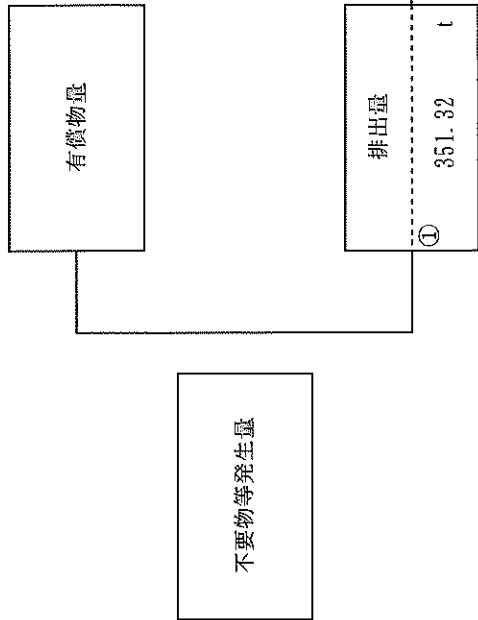

| 項目 | 実績値 |
|----------------------------|----------|
| ①排出量 | 351.32 t |
| ②+⑧自ら再生利用を行った量 | t |
| ⑤自ら熱回収を行った量 | t |
| ⑦自ら中間処理により減量した量 | t |
| ③+⑨自ら埋立処分又は海洋投入処分を行った量 | t |
| ⑩全処理委託量 | 351.32 t |
| ⑪優良認定処理業者への処理委託量 | 28.44 t |
| ⑫再生利用業者への処理委託量 | 315.34 t |
| ⑬熱回収認定業者への処理委託量 | t |
| ⑭熱回収認定業者以外の熱回収を行う業者への処理委託量 | t |

(産業廃棄物の種類： 鉱さい)

計画の実施状況

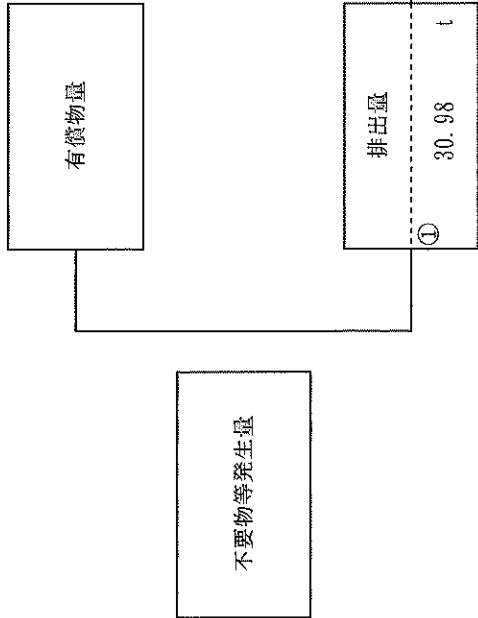

| 項目 | 実績値 |
|----------------------------|---------|
| ①排出量 | 30.98 t |
| ②+③自ら再生利用を行った量 | t |
| ⑤自ら熱回収を行った量 | t |
| ⑦自ら中間処理により減量した量 | t |
| ③+⑤自ら埋立処分又は海洋投入処分を行った量 | t |
| ⑩全処理委託量 | 30.98 t |
| ⑪優良認定処理業者への処理委託量 | 30.98 t |
| ⑫再生利用者への処理委託量 | 30.98 t |
| ⑬熱回収認定業者への処理委託量 | t |
| ⑭熱回収認定業者以外の熱回収を行う業者への処理委託量 | t |

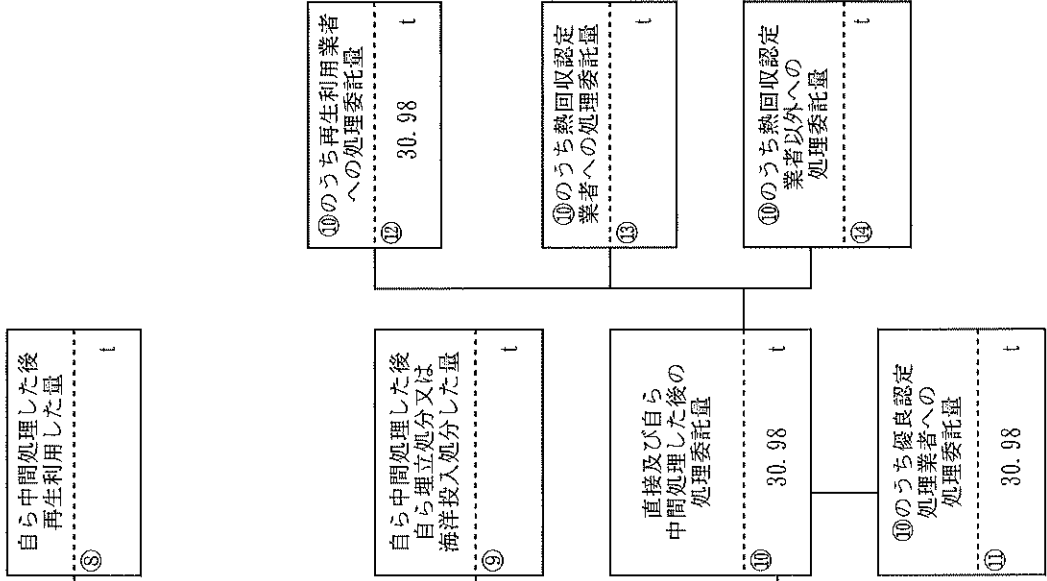

(産業廃棄物の種類 : 木くず)

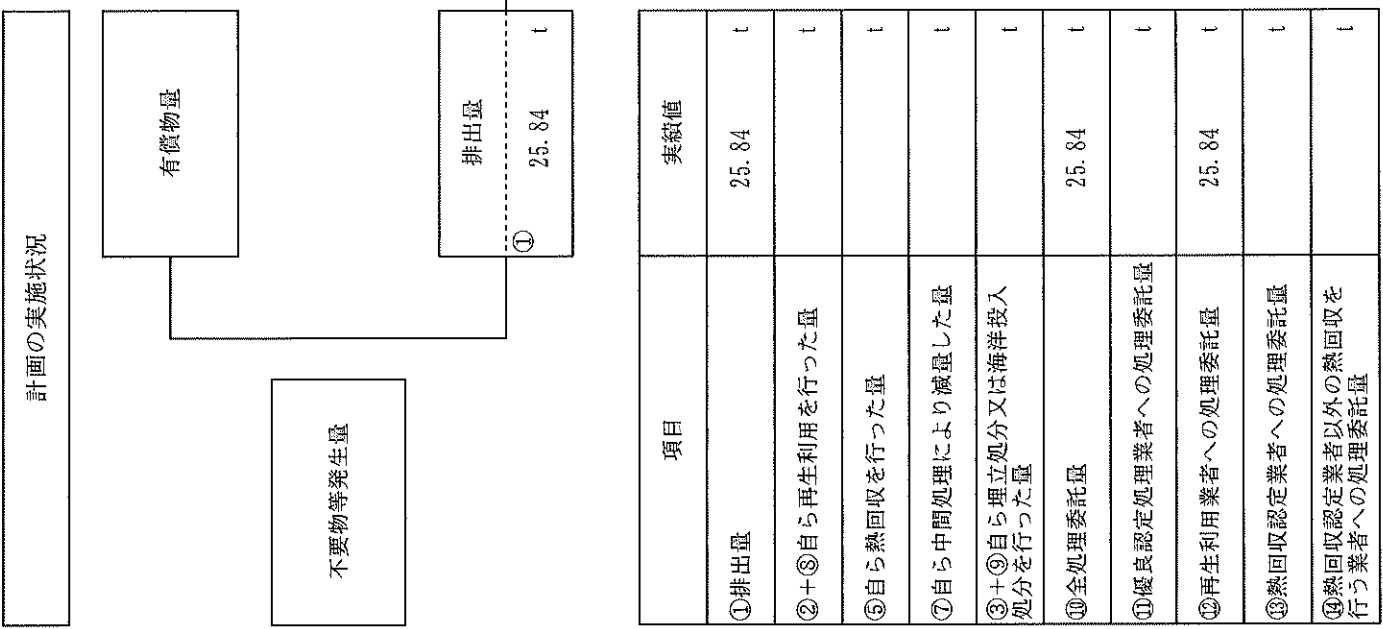

| 項目 | 実績値 |
|----------------------------|---------|
| ①排出量 | 25.84 t |
| ②+③自ら再生利用を行った量 | t |
| ⑤自ら熱回収を行った量 | t |
| ⑦自ら中間処理により減量した量 | t |
| ③+④自ら埋立処分又は海洋投入処分を行った量 | t |
| ⑩全処理委託量 | 25.84 t |
| ⑪優良認定処理業者への処理委託量 | t |
| ⑫再生利用者への処理委託量 | 25.84 t |
| ⑬熱回収認定業者への処理委託量 | t |
| ⑭熱回収認定業者以外の熱回収を行う業者への処理委託量 | t |

(産業廃棄物の種類： 廃油)

計画の実施状況

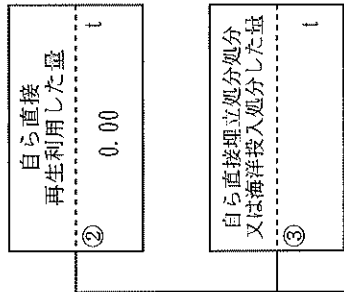
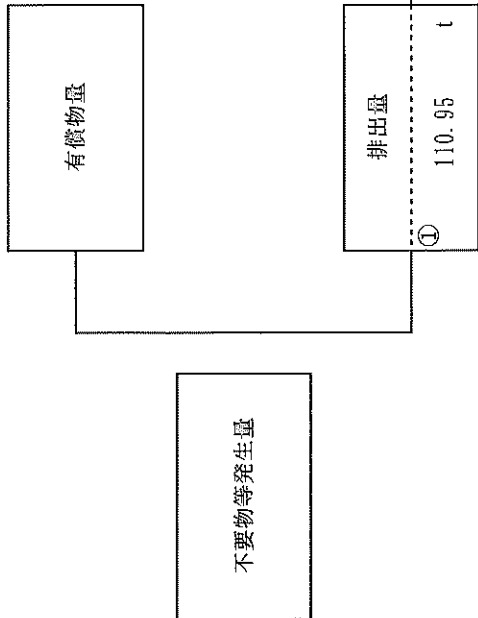

| 項目 | 実績値 |
|-----------------------------|----------|
| ①排出量 | 110.95 t |
| ②+③自ら再生利用を行った量 | t |
| ⑤自ら熱回収を行った量 | t |
| ⑦自ら中間処理により減量した量 | t |
| ③+④自ら埋立処分又は海洋投入処分を行った量 | t |
| ⑩全処理委託量 | 110.95 t |
| ⑪優良認定処理業者への処理委託量 | 110.95 t |
| ⑫再生利用業者への処理委託量 | t |
| ⑬熱回収認定業者への処理委託量 | t |
| ⑭熱回収認定業者以外への熱回収を行う業者への処理委託量 | t |

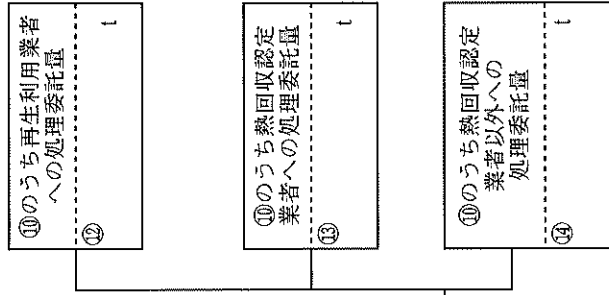
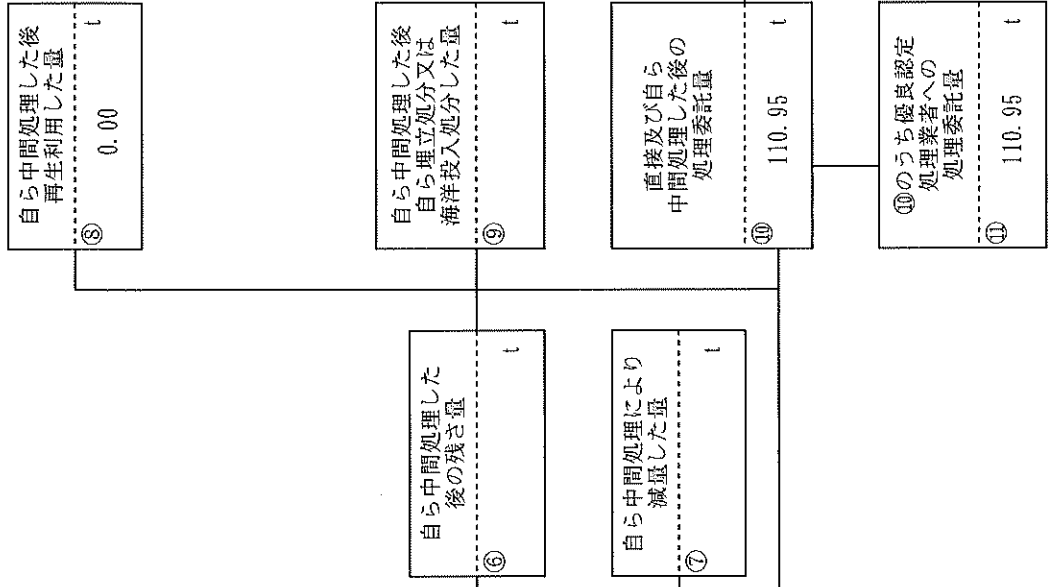

(産業廃棄物の種類： 廃プラスチック)

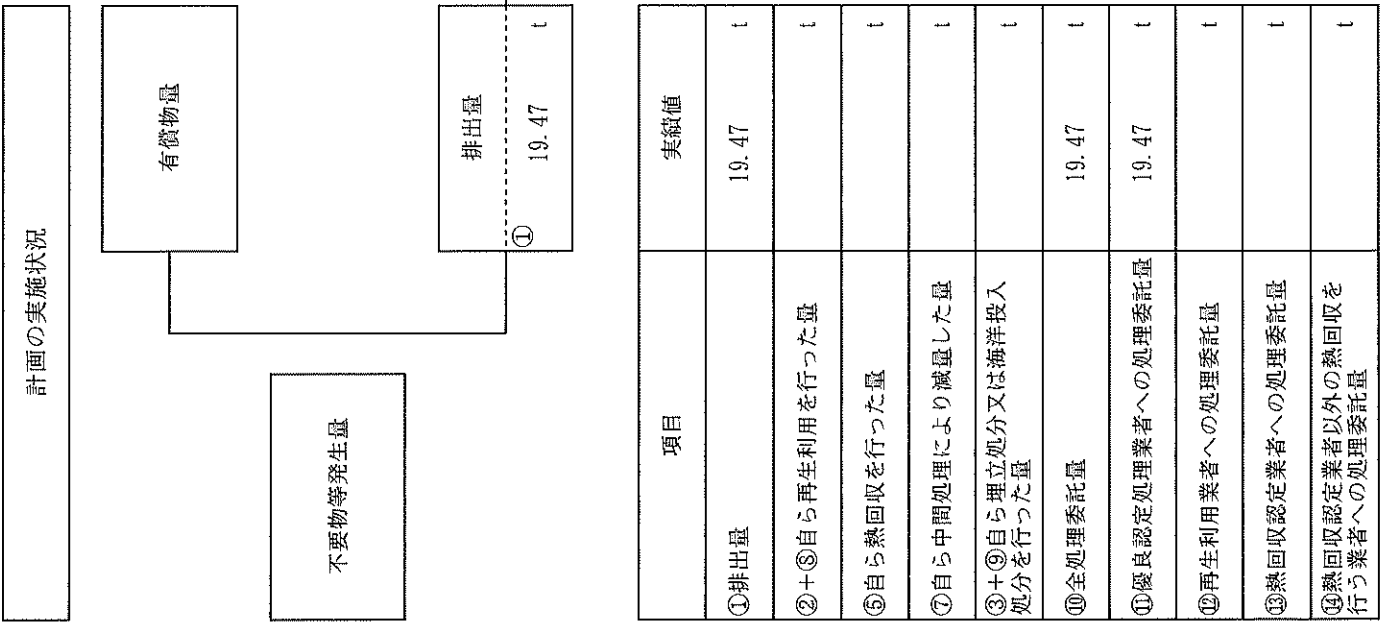

| 項目 | 実績値 |
|----------------------------|---------|
| ①排出量 | 19.47 t |
| ②+⑤自ら再生利用を行った量 | t |
| ⑤自ら熱回収を行った量 | t |
| ⑦自ら中間処理により減量した量 | t |
| ③+④自ら埋立処分又は海洋投入処分を行った量 | t |
| ⑩全処理委託量 | 19.47 t |
| ⑪優良認定処理業者への処理委託量 | 19.47 t |
| ⑫再生利用業者への処理委託量 | t |
| ⑬熱回収認定業者への処理委託量 | t |
| ⑭熱回収認定業者以外の熱回収を行う業者への処理委託量 | t |

(産業廃棄物の種類：混合廃棄物)

計画の実施状況

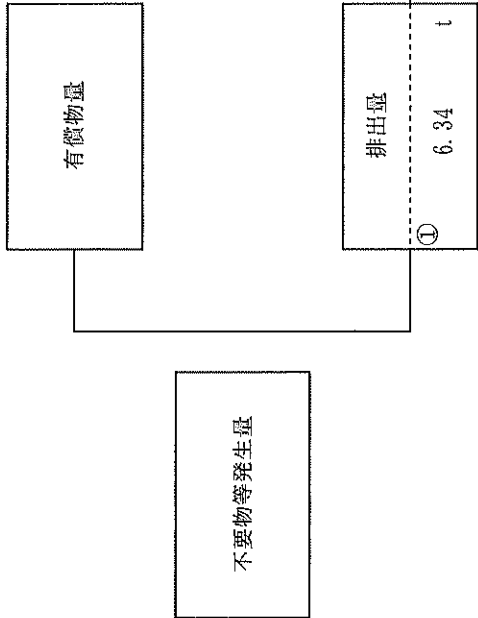

| 項目 | 実績値 |
|----------------------------|--------|
| ①排出量 | 6.34 t |
| ②+⑧自ら再生利用を行った量 | t |
| ⑤自ら熱回収を行った量 | t |
| ⑦自ら中間処理により減量した量 | t |
| ③+⑨自ら埋立処分又は海洋投入処分を行った量 | t |
| ⑩全処理委託量 | 6.34 t |
| ⑪優良認定処理業者への処理委託量 | t |
| ⑫再生利用業者への処理委託量 | 6.34 t |
| ⑬熱回収認定業者への処理委託量 | t |
| ⑭熱回収認定業者以外の熱回収を行う業者への処理委託量 | t |

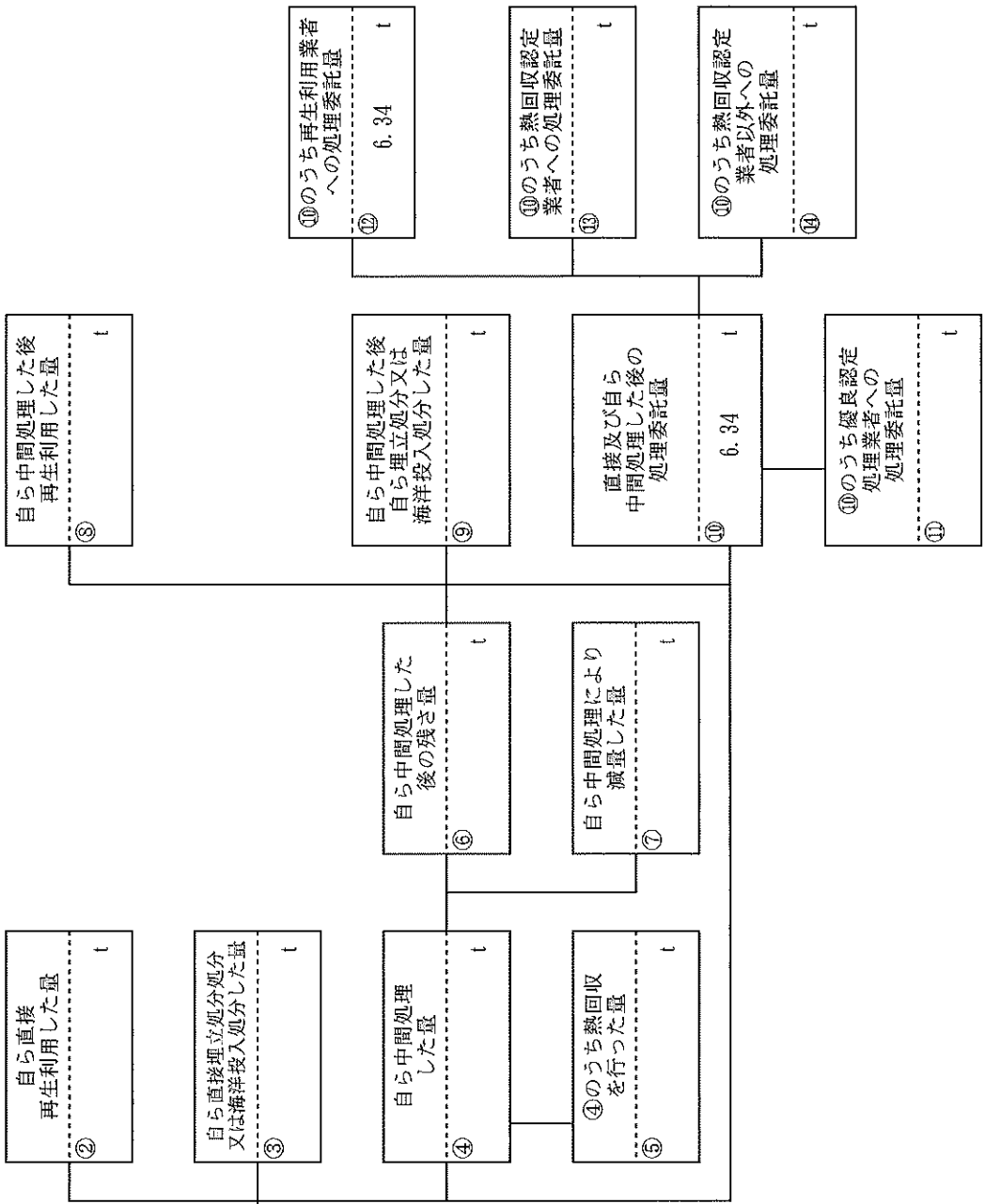

(産業廃棄物の種類 : 乾電池類)

計画の実施状況

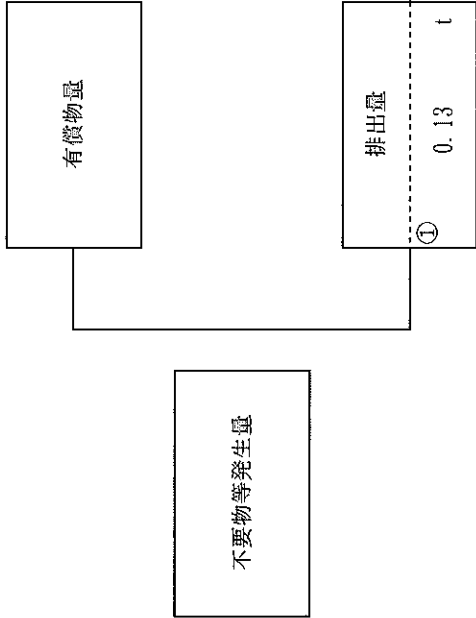

| 項目 | 実績値 |
|----------------------------|--------|
| ①排出量 | 0.13 t |
| ②+⑤自ら再生利用を行った量 | t |
| ⑥自ら熱回収を行った量 | t |
| ⑦自ら中間処理により減量した量 | t |
| ③+④自ら埋立処分又は海洋投入処分を行った量 | t |
| ⑩全処理委託量 | 0.13 t |
| ⑪優良認定処理業者への処理委託量 | 0.13 t |
| ⑫再生利用業者への処理委託量 | 0.13 t |
| ⑬熱回収認定業者への処理委託量 | t |
| ⑭熱回収認定業者以外の熱回収を行う業者への処理委託量 | t |

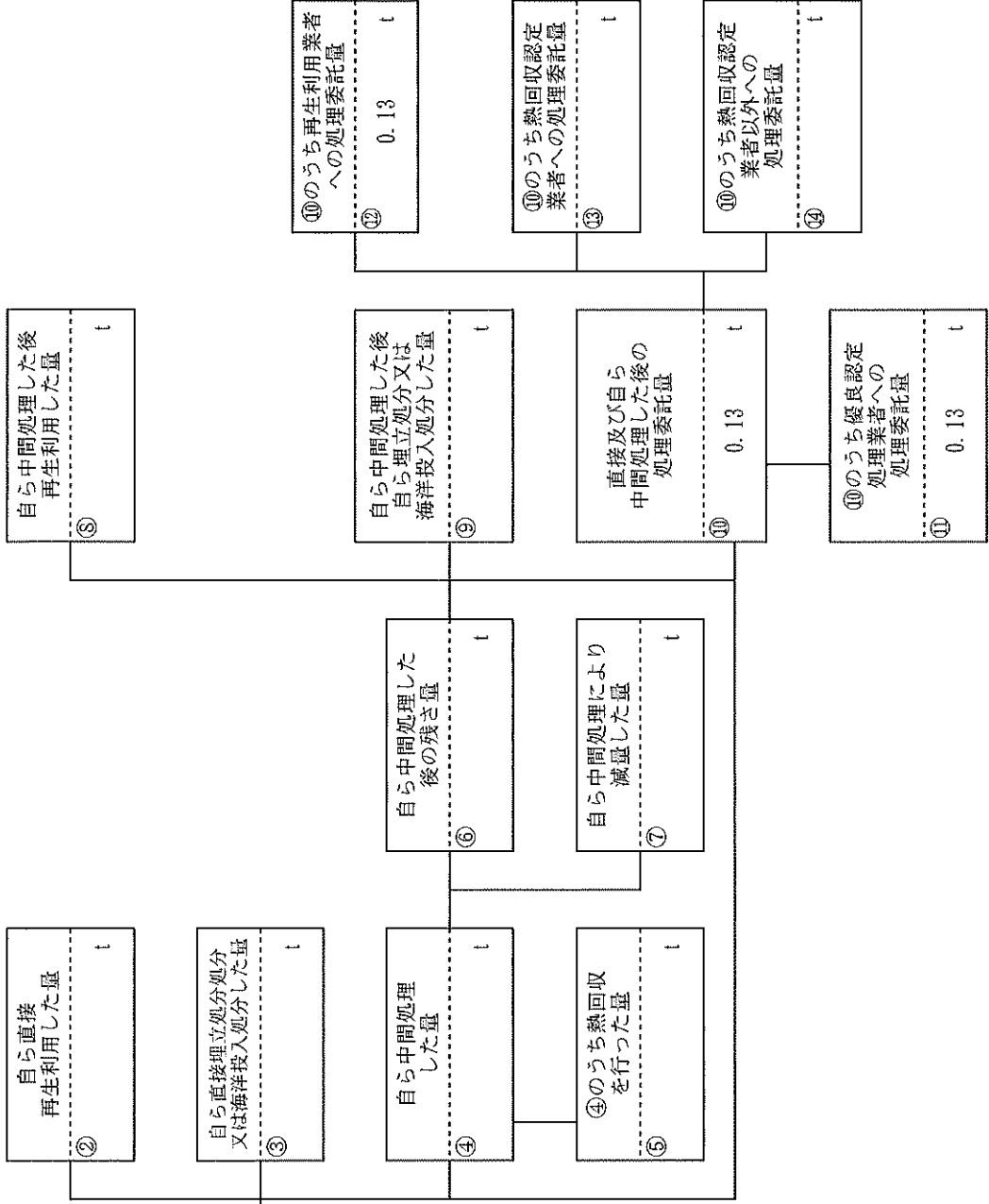

計画の実施状況

(産業廃棄物の種類：)

燃燐

)

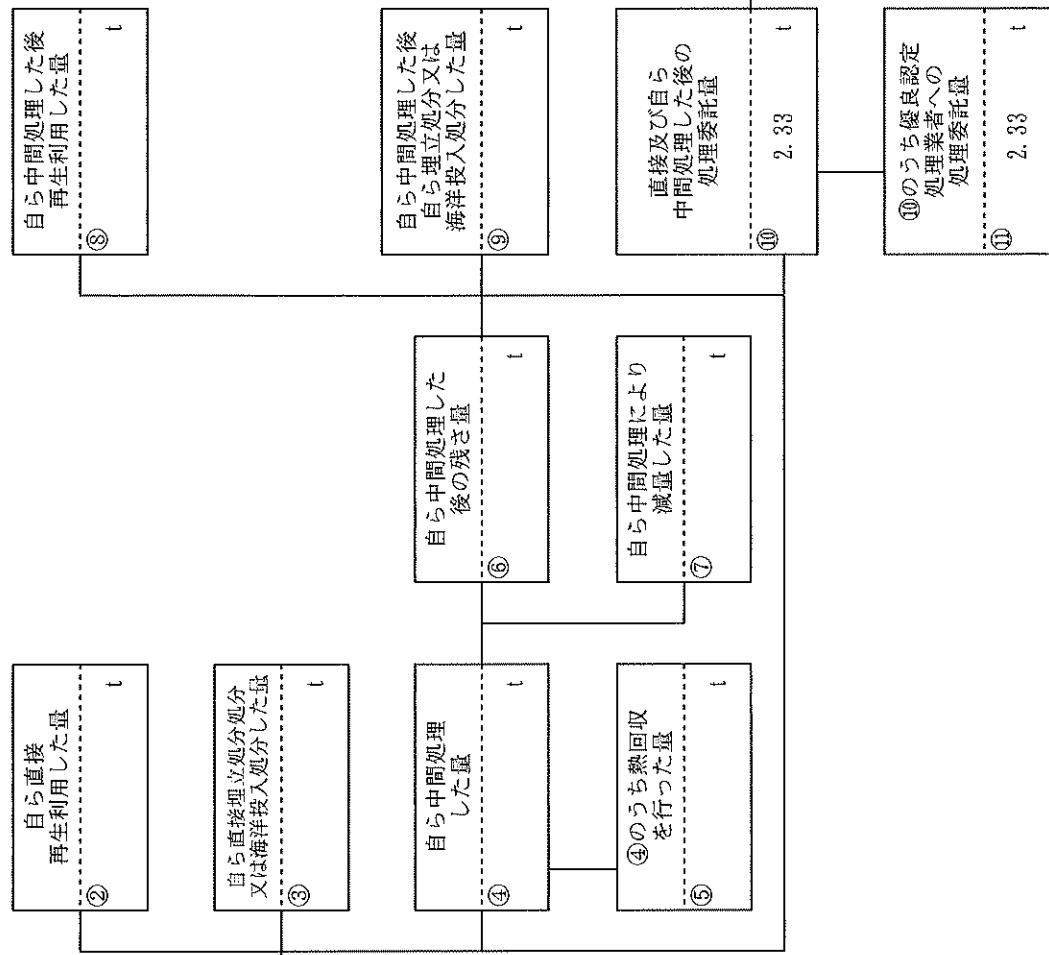
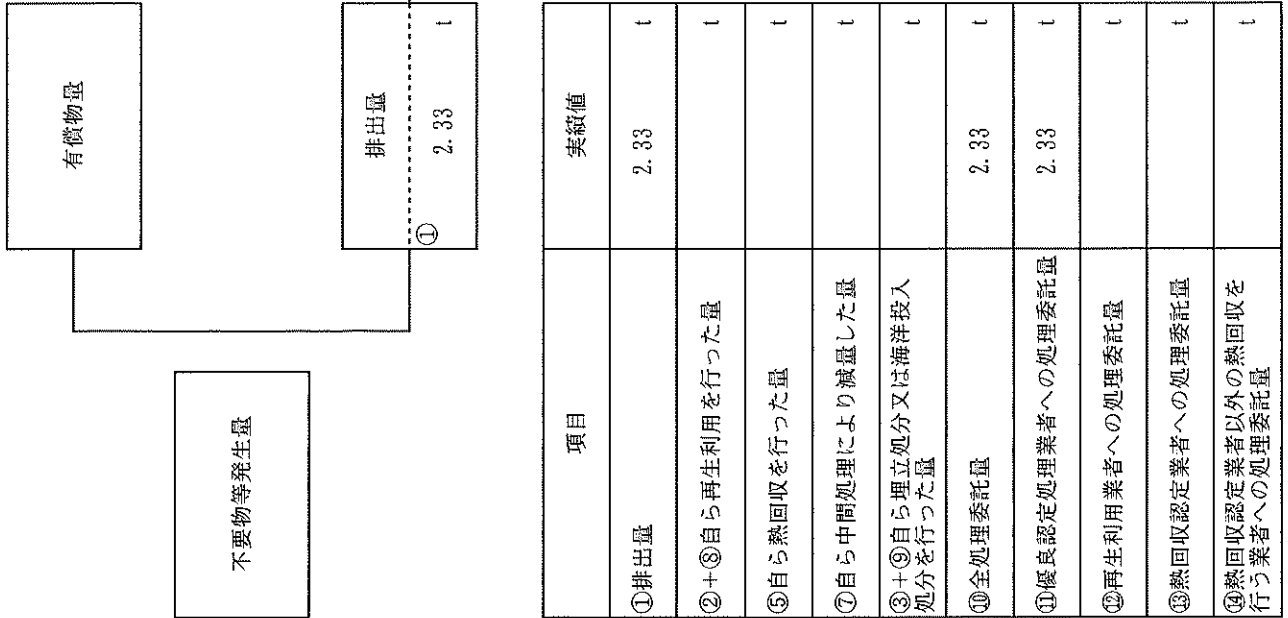

| 項目 | 実績値 |
|----------------------------|--------|
| ①排出量 | 2.33 t |
| ②+③自ら再生利用を行った量 | t |
| ⑤自ら熱回収を行った量 | t |
| ⑦自ら中間処理により減量した量 | t |
| ③+⑨自ら埋立処分又は海洋投入処分を行った量 | t |
| ⑩全処理委託量 | 2.33 t |
| ⑪優良認定処理業者への処理委託量 | 2.33 t |
| ⑫再生利用業者への処理委託量 | t |
| ⑬熱回収認定業者への処理委託量 | t |
| ⑭熱回収認定業者以外の熱回収を行う業者への処理委託量 | t |

備考

- 1 翌年度の6月30日までに提出すること。
- 2 「事業の種類」の欄には、日本標準産業分類の区分を記入すること。
- 3 「産業廃棄物処理計画における目標値」の欄には、項目ごとに、産業廃棄物処理計画に記載した目標値を記入すること。
- 4 第2面には、前年度の産業廃棄物の処理に関して、①～⑭の欄のそれぞれに、(1)から(14)に掲げる量を記入すること。
 - (1) ①欄 当該事業場において生じた産業廃棄物の量
 - (2) ②欄 (1)の量のうち、中間処理をせず直接自ら再生利用した量
 - (3) ③欄 (1)の量のうち、中間処理をせず直接自ら埋立処分又は海洋投入処分した量
 - (4) ④欄 (1)の量のうち、自ら中間処理をした産業廃棄物の当該中間処理前の量
 - (5) ⑤欄 (4)の量のうち、熱回収を行った量
 - (6) ⑥欄 自ら中間処理をした後の量
 - (7) ⑦欄 (4)の量から(6)の量を差し引いた量
 - (8) ⑧欄 (6)の量のうち、自ら利用し、又は他人に売却した量
 - (9) ⑨欄 (6)の量のうち、自ら埋立処分及び海洋投入処分した量
 - (10) ⑩欄 中間処理及び最終処分を委託した量
 - (11) ⑪欄 (10)の量のうち、優良認定処理業者（廃棄物の処理及び清掃に関する法律施行令第6条の11第2号に該当する者）への処理委託量
 - (12) ⑫欄 (10)の量のうち、処理業者への再生利用委託量
 - (13) ⑬欄 (10)の量のうち、認定熱回収施設設置者（廃棄物の処理及び清掃に関する法律第15条の3の3第1項の認定を受けた者）である処理業者への焼却処理委託量
 - (14) ⑭欄 (10)の量のうち、認定熱回収施設設置者以外の熱回収を行っている処理業者への焼却処理委託量
- 5 第2面の左下の表には、項目ごとに、産業廃棄物処理計画に記載したそれぞれの実績値を記入すること。
- 6 産業廃棄物の種類が2以上あるときは、産業廃棄物の種類ごとに、第2面の例により産業廃棄物処理計画の実施状況を明らかにした書面を作成し、当該書面を添付すること。
- 7 ※欄は記入しないこと。

産業廃棄物処理計画実施状況報告書（集計用シート）

| | | | |
|--------|-------------------------------|---------|--------------------|
| 提出者の名称 | SECカーボン株式会社京都工場執行役員京都工場長 田畑 洋 | 提出者の住所 | 京都府福知山市長田野町3丁目26番地 |
| 事業場の名称 | SECカーボン株式会社京都工場 | 事業場の所在地 | 京都府福知山市長田野町3丁目26番地 |
| 内容年度 | 令和3 年度 | | |

| 廃棄物の種類 | 自社内での処理状況 | | | | | | | | | | 委託先での処理状況 | | | |
|----------------------|-------------|-------------|-------------|------------|--------------------|-------------|-------------|-----------------------------|-----------------------------|---------------------------|----------------------------|---|----------------------------|---|
| | 自己中間処理をしない | | | | | 自己中間処理をする | | | | | 委託処理量 | | | |
| | 自己再生 利用量 | 自己最終 処分量 | 自己中間 処理量 | うち熱 回収量 | 自己中間 処理後 残存量 | 自己再生 利用量 | 自己最終 処分量 | 自己中間 処理 減量化量 (D-F) | 優良認定 処理業者 への処理 委託量 | 再生利用 業者への 処理 委託量 | 熱回収 認定業者 への処理 委託量 | 熱回収 認定業者 以外の熱 回収を行 う業者へ の処理 委託量 | 熱回収 認定業者 への処理 委託量 | 熱回収 認定業者 以外の熱 回収を行 う業者へ の処理 委託量 |
| A | B | C | D | E | F | G | H | I (D-F) | J | K | L | M | N | |
| 施行規則様式との対応関係→ | ① | ② | ③ | ④ | ⑤ | ⑥ | ⑧ | ⑨ | ⑦ | ⑩ | ⑪ | ⑫ | ⑬ | ⑭ |
| ガラスくず・コンクリートくず・陶磁器くず | 428.90 | 0.00 | 0.00 | 0.00 | 0.00 | 0.00 | 0.00 | 0.00 | 0.00 | 428.90 | 1.13 | 427.77 | 0.00 | 0.00 |
| 汚泥 | 351.32 | 0.00 | 0.00 | 0.00 | 0.00 | 0.00 | 0.00 | 0.00 | 0.00 | 351.32 | 28.44 | 315.34 | 0.00 | 0.00 |
| 鉱さい | 30.98 | 0.00 | 0.00 | 0.00 | 0.00 | 0.00 | 0.00 | 0.00 | 0.00 | 30.98 | 30.98 | 30.98 | 0.00 | 0.00 |
| 木くず | 25.84 | 0.00 | 0.00 | 0.00 | 0.00 | 0.00 | 0.00 | 0.00 | 0.00 | 25.84 | 0.00 | 25.84 | 0.00 | 0.00 |
| 廃油 | 110.95 | 0.00 | 0.00 | 0.00 | 0.00 | 0.00 | 0.00 | 0.00 | 0.00 | 110.95 | 110.95 | 0.00 | 0.00 | 0.00 |
| 廃プラスチック | 19.47 | 0.00 | 0.00 | 0.00 | 0.00 | 0.00 | 0.00 | 0.00 | 0.00 | 19.47 | 19.47 | 0.00 | 0.00 | 0.00 |
| 混合廃棄物 | 6.34 | 0.00 | 0.00 | 0.00 | 0.00 | 0.00 | 0.00 | 0.00 | 0.00 | 6.34 | 0.00 | 6.34 | 0.00 | 0.00 |
| 乾電池 | 0.13 | 0.00 | 0.00 | 0.00 | 0.00 | 0.00 | 0.00 | 0.00 | 0.00 | 0.13 | 0.13 | 0.13 | 0.00 | 0.00 |
| 燃殻 | 2.33 | 0.00 | 0.00 | 0.00 | 0.00 | 0.00 | 0.00 | 0.00 | 0.00 | 2.33 | 2.33 | 0.00 | 0.00 | 0.00 |
| 合計 | 976.26 | 0.00 | 0.00 | 0.00 | 0.00 | 0.00 | 0.00 | 0.00 | 0.00 | 976.26 | 193.43 | 806.40 | 0.00 | 0.00 |

(単位:トン)

