

# 京都丹波福祉職場ガイドの見方

各種認証・認定の取得状況や第三者評価の受診、1DAYチャレンジ可能かどうかをアイコンで表示しています。

## 【きょうと福祉人材育成認証】



このアイコンが表示されている法人は「きょうと福祉人材育成認証制度」における認証法人です。「きょうと福祉人材育成認証制度」は人材育成や人材定着に積極的に取り組む法人として、京都府が審査を行い、認証しているものです。詳細は[こちら](http://kyoto294.net) (kyoto294.net)をご覧ください。

## 【第三者評価】

第三者  
評価

このアイコンが表示されている法人は京都介護・福祉サービス第三者評価の受診をした法人です。第三者評価受診事業所は、組織運営やサービスの内容を明らかにし、サービスの質の向上に取り組んでいる事業所です。詳細は[こちら](#) (第三者評価サイト)をご覧ください。

## 【WLB認証】



このアイコンが表示されている法人は「京都モデル」ワーク・ライフ・バランス推進企業認証制度」における認証法人です。この制度は、子育て・介護との両立をはじめ多様な働きかたの実現に向けて取り組んでいる法人に対して京都府が認証を行っているものです。詳細は[こちら](#) (京都府HP)をご覧ください。

## 【くるみん認定】



このアイコンが表示されている法人は「国からくるみん」の認定をうけた法人です。「くるみん」の認定法人は従業員の子育てと仕事の両立を図るための目標を達成するなど、一定の要件を満たした法人が申請することにより、認定を受けているものです。詳細は[こちら](#) (厚生労働省HP)をご覧ください。

## 【1DAYチャレンジ】

1DAY

このアイコンが表示されている法人は、京都福祉人材・研修センターが実施している「1DAYチャレンジ」に参加している法人です。詳細は[こちら](#) (FUKUJOB)をご覧ください。

## 地域に根ざした高齢者支援

〇〇駅から車で〇分 (A事業所まで)

NO.  
1

高齢

社会福祉法人〇〇福祉会

正規職員  
非正規職員

京丹波町

事業所名  
/所在地

- A:特別養護老人ホーム〇〇
- B:軽費老人ホーム△△

QR  
コード



URLをクリックすると、HPIにアクセスできます



QRコードでもHPをチェックできます

データ

- 職員数: 〇〇人
- TEL: 0771-〇〇-〇〇〇〇
- 担当: 山田 太郎
- E-mail: .....@ne.jp
- URL: http://.....,am

法人・団体  
紹介

〇〇福祉会は昭和〇〇年に創設されて以来、地域に根ざした介護を提供し続けています。……………



職員からのメッセージ

職員同士が非常に仲がよく、楽しい職場です！研修制度も充実しているので、福祉未経験の方でも安心です。……………

施設で実際に働いている職員さんからのメッセージです

### 〇主な職員データ

階級先	職種	モデル給与(物任給)	モデル賞与	その他手当	夜勤 年間休日	異動条件
A	介護職員	20万円～ (夜勤手当5000円×5回をきむ)	2回、4.16ヶ月	通勤手当…	有 約120日	なし

どのような職種の方が働いておられるのがチェックできます

※他にも職種あり 詳細はHPでご確認いただけます。

# 京都丹波福祉職場ガイド 法人・団体一覧

市町村名	NO.	種別	法人・団体名
亀岡市	1	高齢/障害	<a href="#">アサヒサンククリーン株式会社</a>
	2	児童	<a href="#">合同会社ELEVAR</a>
	3	高齢	<a href="#">医療法人大澤会</a>
	4	福祉事業	<a href="#">社会福祉法人亀岡市社会福祉協議会</a>
	5	障害	<a href="#">社会福祉法人亀岡福祉会</a>
	6	高齢	<a href="#">社会福祉法人京都眞生福祉会</a>
	7	児童	<a href="#">合同会社サニーデイカムズ</a>
	8	障害	<a href="#">社会福祉法人松花苑</a>
	9	障害	<a href="#">社会福祉法人信和福祉会</a>
	10	高齢/障害	<a href="#">株式会社つぼみ企画</a>
	11	児童	<a href="#">社会福祉法人徳雲福祉会</a>
	12	高齢	<a href="#">有限会社ハートフルライフ</a>
	13	障害	<a href="#">社会福祉法人花ノ木</a>
	14	障害	<a href="#">有限会社ハーモニーケア</a>
	15	高齢	<a href="#">社会福祉法人倣襄会</a>
	16	高齢	<a href="#">医療法人社団陽生会</a>
	17	高齢	<a href="#">社会福祉法人利生会</a>
亀岡市・南丹市	18	高齢	<a href="#">医療法人清仁会</a>
	19	高齢	<a href="#">株式会社TLP</a>
	20	高齢/障害	<a href="#">NPO法人アシスト</a>
南丹市	21	障害	<a href="#">株式会社アットホーム</a>
	22	障害	<a href="#">一般社団法人あゆみ会</a>
	23	障害	<a href="#">株式会社ARAKAWA</a>
	24	障害	<a href="#">株式会社ZENSHO</a>
	25	障害	<a href="#">NPO法人船井ほのぼのかい</a>
	26	高齢	<a href="#">社会福祉法人アイリス福祉会</a>
	27	障害	<a href="#">社会福祉法人京丹波福祉会</a>
	28	障害	<a href="#">社会福祉法人京都太陽の園</a>
	29	高齢	<a href="#">社会福祉法人長生園</a>
	30	福祉事業	<a href="#">社会福祉法人南丹市社会福祉協議会</a>
	31	高齢	<a href="#">社会福祉法人日吉たには会</a>
	32	高齢	<a href="#">社会福祉法人北桑会</a>
	33	高齢/障害	<a href="#">社会福祉法人未生会</a>
	34	障害	<a href="#">社会福祉法人美山育成苑</a>
	35	高齢	<a href="#">社会福祉法人七野会</a>
	36	高齢/障害	<a href="#">株式会社南丹介護事業所</a>
	京丹波町	37	障害
38		高齢	<a href="#">社会福祉法人丹和会</a>
39		高齢	<a href="#">社会福祉法人わち福祉会</a>

# 夜勤なし！日曜固定休で働きやすい！

千代川駅から徒歩1分

NO.  
1

高齢  
障害

## アサヒサンクリーン株式会社

正規職員

亀岡市

事業所名  
/所在地

■A:アサヒサンクリーン在宅介護センター亀岡  
/ 京都府亀岡市千代川町今津一丁目11番地10号  
レジェンド千代川1階A号室  
★京都市内にも多数事業所あり



第三者  
評価

1DAY



データ

- 職員数 : 100人
- TEL : 075-533-8833
- 担当 : 津村 英希(つむら ひでき)
- E-mail : [h-tsumura@asahi-sun-clean.co.jp](mailto:h-tsumura@asahi-sun-clean.co.jp)
- URL : <https://www.asahi-sun-clean.co.jp/>

職員からのメッセージ



入社当初は不安もありましたが、先輩が親身になって教えて下さり、不安が解消されていきました。  
現在は、お客様に感謝の言葉をいただく事でやりがいを非常に感じています。

法人・団体  
紹介

創業50年。日本で1番最初に訪問入浴を立ち上げた会社です。  
全国200か所以上で日々訪問入浴や介護サービスを提供しています。

### ○主な職員データ

勤務先	職種	モデル給与(初任給)	モデル賞与	その他手当	夜勤	年間休日	資格要件
A	介護職員	245,000 (介護福祉士)	2回 2ヶ月	報奨金、運転手当、通勤手当	無	107日	なし
A	看護師	260,000	2回 2ヶ月	報奨金、通勤手当	無	107日	(准)看護師

# 新規事業所開設予定につき職員募集！

JR亀岡駅から徒歩で13分(A事業所まで)

N.O.  
2

児童

エレバル  
合同会社ELEVAR

正規職員  
非正規職員

亀岡市

事業所名  
/所在地

- A: 児童発達支援・放課後等デイサービスELEVAR亀岡 / 京都府亀岡市河原町227
- B: 児童発達支援・放課後等デイサービスELEVAR南丹(仮称) / 京都府南丹市園部町(開設予定)

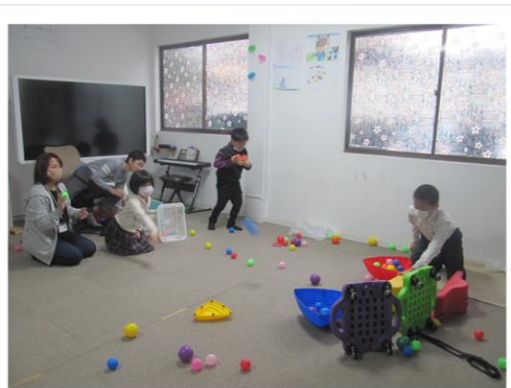

データ

- 職員数 : 8人
- TEL : 0771-20-9052
- 担当 : 中井 伸男(なかい のぶお)
- E-mail : [elevarpc1@outlook.jp](mailto:elevarpc1@outlook.jp)
- URL : <https://elevar-support.com>  
<https://elevar.info>

法人・団体  
紹介

合同会社ELEVARは、令和3年4月に法人設立し、同年10月亀岡地区に事業所「ELEVAR亀岡」を開設しました。現在、児童発達支援・放課後等デイサービス(多機能型)を運営しており、南丹市内に専門的特化型支援事業所を開設する予定で準備しています。



職員からのメッセージ

ELEVARは、開設してまだ2年しか経っていない新しい職場です。職員同士の関係だけでなく、子ども達への支援内容もすべてが新しく、まだまだ発展途中の職場です。子ども達が良い学びができるように、活動内容や行事を計画し、あまり経験できないような機会を提供し、将来に向けて就労を意識した体験活動を計画しているところです。

## ○主な職員データ

勤務先	職種	モデル給与(初任給)	モデル賞与	その他手当	夜勤	年間休日	資格要件
A	保育士	24~30万円 (資格手当、職務手当を含む)	2回、0.2~2ヶ月	通勤手当、資格取得支援制度	無	120日	普通自動車運転免許があれば望ましい。
A	OT、PT、ST、心理職	25~31万円 (資格手当、職務手当を含む)	2回、0.2~2ヶ月	通勤手当、資格取得支援制度	無	120日	普通自動車運転免許があれば望ましい。

※他にも職種あり 詳細はHPでご確認いただけます。



# 職員は利用者様を・法人は職員を大切にする

千代川駅から車で3分

N.O.  
3

高齢

医療法人大澤会

正規職員  
非正規職員

亀岡市

事業所名  
/所在地

- A:介護老人保健施設こもれび/京都府亀岡市千代川町北ノ庄向条24番地
- B:訪問リハビリテーション事業所こもれび/京都府亀岡市千代川町北ノ庄向条24番地
- C:居宅介護支援事業所こもれび/京都府亀岡市千代川町北ノ庄向条24番地



データ

- 職員数 : 134人
- TEL : 0771-29-1121
- 担当 : 田中 慶二郎
- E-mail : kameoka@osawa-komorebi.com
- URL : http://www.osawa-komorebi.com



職員からのメッセージ

「お一人おひとりのその方らしさを大切に」私達は、利用者様ご家族様に寄り添い、充実した生活が送れるように支援しています。「こもれび」で私達と一緒に働いてみませんか？他職種の募集もあります。詳しくはHP参照下さい。

法人・団体  
紹介

法人は1959年設立、介護部門は2000年から老人保健施設を中心に営業しています。法人として開設当初より職員教育体制、休日数の確保や仕事環境を大切にしています。法人は職員を大切に、職員は利用者様を大切に支援する。そんな法人です。

## ○主な職員データ

勤務先	職種	モデル給与(初任給)	モデル賞与	その他手当	夜勤	年間休日	資格要件
A	介護職員	大卒初任給)207,500円～ 高卒初任給)182,500円～ (夜勤@4,500円×5回含む)	2回、基本給×4	資格手当・総合処遇・特定調整 扶養手当・待機手当 年末年始手当・通勤手当等	有	120日	普通運転免許 (AT可)
A	介護職員	大卒初任給)225,000円～ 短卒初任給)215,000円～ (夜勤@6,000円×5回含む)	2回、基本給×4	資格手当・総合処遇・総合特定 特定調整・扶養手当・待機手当・ 年末年始手当・通勤手当	有	120日	普通運転免許 (AT可) 介護福祉士 or社会福祉士
A	看護職員	看護師250,000円～ (夜勤@10,000円×3回含む)	2回、基本給×4	資格手当・総合処遇・総合特定 特定調整・扶養手当・待機手当 年末年始手当・通勤手当等	有	120日	普通運転免許 (AT可)
A	介護職員 (非常勤)	時給970円～1,200円	賞与無	特定調整・通勤手当	無	契約 による	普通運転免許 (AT可)
A	看護職員 (非常勤)	時給1,400円～1,550円	賞与無	特定調整・通勤手当	無	契約 による	普通運転免許 (AT可)

※他にも職種あり 詳細はHPでご確認いただけます。

# 『互いにつながり合い、誰もがずっと住み続けられるまちづくり』を目指して

JR亀岡駅から車で10分（ガレリアかめおか西隣り）（ABCDE事業所まで）

NO.  
4

福祉  
事業

社会福祉法人亀岡市社会福祉協議会

正規職員  
非正規職員

亀岡市

事業所名  
／所在地

- A: 総務課(総務管理係、子育て支援センター、ファミリー・サポート・センター)/亀岡市余部町樋又61-1
- B: 地域支援課(地域福祉係) /亀岡市余部町樋又61-1
- C: 介護事業課(デイサービスセンター)/亀岡市余部町宝久保1-1
- D: 介護事業課(ホームヘルプセンター・居宅介護支援センター)/亀岡市余部町樋又61-1
- E: 包括支援課(地域包括支援センター)/ 亀岡市余部町宝久保1-1



第三者  
評価



データ

- 職員数 : 97人
- TEL : 0771-23-6711
- 担当 : 圓山 由季子(まるやま ゆきこ)
- E-mail : [fukukame@fukukame-ne.or.jp](mailto:fukukame@fukukame-ne.or.jp)
- URL : <http://www.fukukame-net.or.jp/>



職員からのメッセージ

☆「自分にしかできない仕事」と誇りをもち働き続けられる仕事です。  
☆人や地域のために何かしたい！役立ちたい！と思っている方、福祉に興味がある方、是非一緒に働きましょう！

法人・団体  
紹介

当協議会は1955年に設立し、1973年に法人化の認可を受け、法人格を取得して50周年を迎えました。地域住民や各自治会、民生・児童委員、福祉関係団体、福祉施設、行政機関等との連携・協働を深めながら、地域福祉の推進に向け取り組んでいます。

## ○主な職員データ

勤務先	職種	モデル給与(初任給)	モデル賞与	その他手当	夜勤	年間休日	資格要件
A	事務職員	196,200円(大卒の基本給) ※上記の基本給に手当をあわせて支給 ※職歴加算あり、年1回の昇給あり	2回 4.5ヶ月	通勤手当、業務(資格)手当、 住居手当、扶養手当	無	122日	福祉に係る資格等があれば尚良し
B	事務職員	196,200円(大卒の基本給) ※上記の基本給に手当をあわせて支給 ※職歴加算あり、年1回の昇給あり	2回 4.5ヶ月	通勤手当、業務(資格)手当、 住居手当、扶養手当	無	122日	福祉に係る資格等があれば尚良し
C	介護職員	196,200円(大卒の基本給) ※上記の基本給に手当をあわせて支給 ※職歴加算あり、年1回の昇給あり	2回 4.5ヶ月	通勤手当、業務(資格)手当、 住居手当、扶養手当、処遇 改善手当	無	122日	福祉に係る資格等があれば尚良し
D	介護職員/ 介護支援専門員	196,200円(大卒の基本給) ※上記の基本給に手当をあわせて支給 ※職歴加算あり、年1回の昇給あり	2回 4.5ヶ月	通勤手当、業務(資格)手当、 住居手当、扶養手当、処遇 改善手当(介護職員)	無	122日	介護福祉士・介護職員 初任者研修(旧ヘルパー2級)/(主任)介護 支援専門員
E	包括職員	196,200円(大卒の基本給) ※上記の基本給に手当をあわせて支給 ※職歴加算あり、年1回の昇給あり	2回 4.5ヶ月	通勤手当、業務(資格)手当、 住居手当、扶養手当	無	122日	(主任)介護支援専門 員・社会福祉士・保健 師又は看護師

※他にも職種あり 詳細はHPでご確認いただけます。

# だれもが「住んでよかった！」と言えるまちを

JR亀岡駅から車で15分(Aまで)

NO.  
5

障害

社会福祉法人亀岡福祉会

正規職員

亀岡市

事業所名  
/所在地

- A:かめおか作業所 / 亀岡市葺田野町佐伯大門30-1
- B:第二かめおか作業所 / 亀岡市宮前町猪倉城山8-21
- C:第三かめおか作業所 / 亀岡市保津町上火無28-86
- D:デイセンターぼれぼれ / 亀岡市保津町上火無28-86



第三者  
評価

1DAY



データ

- 職員数 : 120名(正規職員38名・非正規職員82名)
- TEL : 0771-24-2596
- 担当 : 法人事務センター 井内祐治
- E-mail : [inouchi@kamecomyu.net](mailto:inouchi@kamecomyu.net)
- URL : <http://www.kamecomyu.net/>

法人・団体  
紹介

「あたりまえに働き、住み慣れた地域で暮らす」ことを念頭に、障害のある人たちの夢や願いに応えるため、地域の人たちと一緒に障害福祉に取り組んでいます。いつも障害のあるひとたちを真ん中に作業所やグループホームなどを運営しています。



職員からのメッセージ

私たちは「あたりまえに働き、生まれ育った地域で暮らす」ことを念頭に、障害のある人たちの夢や願いに応えるため、地域の人たちと一緒に取り組んでいます。

## ○主な職員データ

勤務先	職種	モデル給与(初任給)	モデル賞与	その他手当	夜勤 年間休日	資格要件
ABCD	支援員	大卒初任給 本俸177,600円	本俸4か月分 (夏2ヶ月・冬2ヶ月)	通勤手当・資格手当・特定処遇 改善手当・扶養手当・住居手当・無 時間外手当	無	無し



# 高齢者の方々に安心・安全な生活を提供します

京阪京都交通バス「西口」バス停から徒歩2分

NO.  
6

高齢

社会福祉法人京都眞生福祉会

正規職員

亀岡市

事業所名  
所在地

■A: 特別養護老人ホーム京都亀岡たなばたの郷 / 亀岡市余部町谷川尻11番地



第三者  
評価

1DAY



データ

- 職員数 : 160人
- TEL : 0771-29-3150
- 担当 : 橋本、田中、岸本
- E-mail : kt-jimu1@shinseifukushikai.jp
- URL : <http://shinseifukushikai.jp/tanabata>

法人・団体  
紹介

社会福祉法人 京都眞生福祉会は「高齢者お一人お一人の思いを受け止め、その方々に応じた生活を尊重し、尊厳ある暮らしの実現を目指す」ことを法人理念とした高齢者介護サービスを行っております。



職員からのメッセージ

高齢者の利用者様に安心した生活を送れるように職員全員が感染対策や事故防止等に取り組みより良い介護サービスが提供できるように努力を重ねています。  
介護の仕事が未経験の方でも、まずは初心者向けの簡単な仕事から始めて、時間をかけて1つ1つ仕事のできる幅を広げていきます。  
介護の仕事に興味のある方、ぜひ一緒にお仕事しましょう！

## ○主な職員データ

勤務先	職種	モデル給与(初任給)	モデル賞与	その他手当	夜勤	年間休日	資格要件
A	介護職員 (無資格)	18.8万円～ (基本給+調整手当+処遇改善等手当)	2回、3.1ヶ月	夜勤手当、住宅手当、扶養手当、 年末年始手当など	有	107日	なし
A	介護職員 (初任者研修)	19.9万円～ (基本給+調整手当+処遇改善等手当)	2回、3.1ヶ月	夜勤手当、住宅手当、扶養手当、 年末年始手当など	有	107日	介護職員 初任者研修
A	介護職員 (実務者研修)	21.5万円～ (基本給+調整手当+処遇改善等手当)	2回、3.1ヶ月	夜勤手当、住宅手当、扶養手当、 年末年始手当など	有	107日	介護職員 実務者研修
A	介護職員 (介護福祉士)	22.6万円～ (基本給+調整・職務手当 +処遇改善等手当)	2回、3.1ヶ月	夜勤手当、住宅手当、扶養手当、 年末年始手当など	有	107日	介護福祉士
A	調理師	16.8万円～ (基本給+調整手当)	2回、3.1ヶ月	早出手当、住宅手当、扶養手当、 年末年始手当など	無	107日	調理師

※他にも職種あり 詳細はHPでご確認いただけます。



# 子どもたちの成長と笑顔を見ることができる仕事です。

亀岡駅から徒歩6分

NO.  
7

児童

合同会社サニーデイカムズ

正規職員

亀岡市

事業所名  
所在地

■A:放課後等デイサービス事業所 なないろ / 亀岡市余部町清水77-1



データ

- 職員数 : 5人
- TEL : 0771-20-4178
- 担当 : 仲井 章朗(ナカイアキオ)
- E-mail : [sunnydaycomes@gmail.com](mailto:sunnydaycomes@gmail.com)
- URL : <https://nanairo7716.jimdofree.com/>

法人・団体  
紹介

法人設立・放課後等デイサービス事業9年目となります。  
子どもたちが楽しく活動できる場を作りたいという思いで立ち上げた事業所です。



職員からのメッセージ

現在、中高生の子どもたちが多く活動内容は生活力を身につけるためのものや子どもたちのやりたいことを聞きながら考えています。

日々、支援の仕方や活動内容をスタッフ間で話し合いながら決めています。

興味を持たれた方は一度見学に来てください。  
またHPに参考になる写真などありますのでご覧ください。

## ○主な職員データ

勤務先	職種	モデル給与(初任給)	モデル賞与	その他手当	夜勤	年間休日	資格要件
A	児童指導員	20万 (資格手当1万、業務手当1.6万 処遇改善臨時特例手当1万含む)	1回 1.5ヶ月	通勤手当	無	110日	児童指導員 普通自動車免許
A	保育士	21万 (資格手当2万、業務手当1.6万 処遇改善臨時特例手当1万含む)	1回 1.5ヶ月	通勤手当	無	110日	保育士 普通自動車免許
A	支援員	19万 (業務手当1.6万 処遇改善臨時特例手当1万含む)	1回 1.5ヶ月	通勤手当	無	110日	普通自動車免許

# 利用者のライフステージに沿った支援を提供します

亀岡駅から車10分(A事業所まで)

N.O.  
8

障害

社会福祉法人松花苑

正規職員  
非正規職員

亀岡市

事業所名  
/所在地

- A:障害者支援施設みずのき / 亀岡市河原林町河原尻下五丹12
- B:障害者支援施設かしのき / 亀岡市大井町小金岐北浦16
- C:ワークスおーい / 亀岡市大井町小金岐北浦16
- D:マイライフ松花苑イースト・ウェスト(グループホーム) / 亀岡市内9ヶ所
- E:総合生活支援センターしょうかえん / 亀岡市千代川町高野林西ノ畑16-19



第三者  
評価

1DAY



データ

- 職員数 : 196人
- TEL : 0771-23-0703
- 担当 : 総務部長 鈺 克志
- E-mail : [soumu-saiyou@syokaen.jp](mailto:soumu-saiyou@syokaen.jp)
- URL : <http://syokaen.jp/>



職員からのメッセージ

「正解」もなく、やればすぐ結果が出るような仕事ではありませんが、それゆえに奥深く、人の多様性や可能性を感じられる仕事です。利用者さんとの関わりを通して、自分も成長できます。最初は福祉の知識や経験がなくても、豊富な研修と丁寧な指導があるから大丈夫。「気づく力」や「思いやり」があれば楽しくやっていける仕事だと思います。

法人・団体  
紹介

社会福祉法人松花苑は60年以上にわたり、亀岡の地で障害のある方の支援をさせていただいています。入所・通所施設を柱に、グループホーム、ホームヘルプ、相談支援など幅広いサービスを展開。重い障害があってもその人らしく暮らしていけるための方法を、利用者やご家族と共に考え実践しています。

## ○主な職員データ

勤務先	職種	モデル給与(初任給)	モデル賞与	その他手当	夜勤	年間休日	資格要件
AB	支援員 (正職員)	23.03万円～ (夜勤手当6,500円×4回分・処遇改善手当含む)	2回、4.0ヶ月	住宅手当、扶養手当 資格手当、通勤手当	有	109日	短大・福祉系専門 卒以上 又は福祉経験3年 以上
C	支援員 (正職員)	20.43万円～ (処遇改善手当含む)	2回、4.0ヶ月	住宅手当、扶養手当 資格手当、通勤手当	無	109日	短大・福祉系専門 卒以上 又は福祉経験3年 以上
AB	支援員 (非常勤)	21.47万円～ (夜勤手当6,500円×4回分・処遇改善手当含む)	なし	資格手当、通勤手当	有	109日	高卒以上
C	支援員 (非常勤)	18.87万円～ (処遇改善手当含む)	なし	資格手当、通勤手当	無	109日	高卒以上
D	世話人 (非常勤)	15万円程度～ (夜勤手当3,500円×8回・処遇改善手当含む)	なし	資格手当、通勤手当	有	150日程度	なし

# 共生、共存、共育を大切にした支援を行っています

馬堀駅から車で10分(Aまで)

NO.  
9

障害

社会福祉法人信和福祉会

正規職員

亀岡市

事業所名  
/所在地

- A:就労継続支援B型事業所 圭の家 / 京都府亀岡市篠町森上垣内60-3
- B:支援センター 圭 / 京都府亀岡市篠町馬堀南垣内41-23



データ

- 職員数 : 13人
- TEL : 0771-24-6112
- 担当 : 竹林 亜樹
- E-mail : keinoie@f2.dion.ne.jp
- URL : <http://keinoie.org/>

法人・団体  
紹介

1991年に作業所 圭の家を発足し、2003年に社会福祉法人格を取得しました。心の病で悩む人が、自立した生活ができるよう作業の場や憩える場を提供すると共に、通所を通して相互に助け合い、社会参加を図れるための一助になることを目的としています。



職員からのメッセージ

少人数のため、年齢の差を超えて和気藹々とした雰囲気職場です。一人一人が力を発揮できるよう、時に厳しく、時に支え合いながら、共に働きたいと思っておりますので、ぜひ一度お電話ください。

## ○主な職員データ

勤務先	職種	モデル給与(初任給)	モデル賞与	その他手当	夜勤	年間休日	資格要件
A	生活支援員 (正規)	約18万円	2回、4.5ヶ月	家族手当、通勤手当 等	無	110日	精神保健福祉士 があれば望ましい

# 『なのはな』は安心感いっぱいの明るくてほかほかあたたかな職場！

千代川駅から徒歩6分

N.O.  
10

高齢  
障害

株式会社つぼみ企画

正規職員  
非正規職員

亀岡市

事業所名  
所在地

- A:なのはな居宅介護支援事業所／亀岡市千代川町小川1丁目7番8号
- B:ホームヘルプセンターなのはな／亀岡市千代川町小川1丁目7番8号

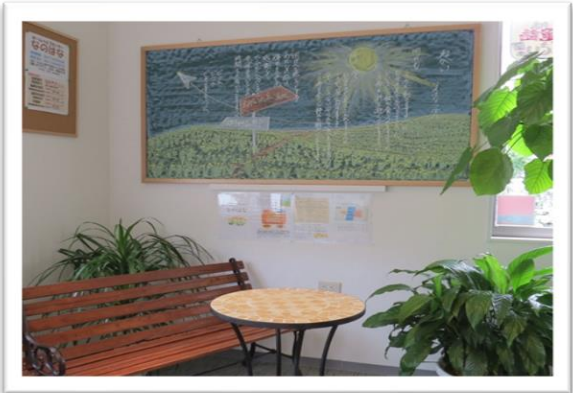

データ

- 職員数 : 13名
- TEL : 訪問介護0771-20-8823 / ケアマネジャー0771-20-8754
- 担当 : 平林 礼子
- E-mail : 2288tubomi@iris.eonet.ne.jp



職員からのメッセージ

安心して仕事ができる和やかな職場作りが意欲と気づきと感動を生み、ご利用者様に喜んでいただける良い仕事につながるという基本姿勢を大切にする職場です。私たちと一緒に働いてみませんか？お待ちしております。

法人・団体  
紹介

チームなのはなで『人が大好き』を貫き、命の重みや『尊厳』を大切にしながら業務の中でご利用者様との交流を通して共に生きる喜びを共有できる仕事の仕方を大切にしたいと思いを立ち上げた『つぼみ企画』です。小さな希望のつぼみを大切に育て、地域貢献にも繋がりたいと思います。

## ○主な職員データ

勤務先	職種	モデル給与(初任給)	モデル賞与	その他手当	夜勤	年間休日	資格要件
A	主任ケアマネジャー(常勤)	205,100円	有	資格手当20,000～40,000円 ケアマネ手当37,000～70,000円 時間外、休日、役職、通勤、扶養、調整、通信等の手当あり	無	123日	主任資格
B	ヘルパー(非常勤)	生活援助1,150～1,438円 身体介護1,600～2,000円 研修同行や会議970円	無	訪問手当1軒毎50円、土日祝手当時給+60円、資格手当3,000円～5,000円/月 ガソリン代、移動費、通信費500円/月 処遇改善手当等	無	希望に対応	ホームヘルパー2級 介護職員初任者研修 資格、介護福祉士の いずれか



# 笑顔と感謝と喜びが溢れるこども園

JR嵯峨野線 千代川駅から徒歩で10分(A事業所まで)

N.O.  
11

児童

社会福祉法人徳雲福祉会

正規職員  
非正規職員

亀岡市

事業所名  
/所在地

- A: 千代川こども園 / 亀岡市千代川町千原片ホコ15
- B: 大井こども園 / 亀岡市大井町並河1丁目24-25
- C: 並河駅前分園 / 亀岡市大井町土田2丁目11番20-109号



データ

- 職員数 : 97人
- TEL : 0771-23-7911
- 担当 : 橘 恭堂
- E-mail : [chiyokaw@arion.ocn.ne.jp](mailto:chiyokaw@arion.ocn.ne.jp)
- URL : <https://www.ohi-chiyo.or.jp/>

法人・団体  
紹介

昭和50年に大井保育園、52年に千代川保育園を開園し、平成30年に両園とも幼保連携型認定こども園になりました。理念及び基本方針をもとに、子どもの健やかな育ちを保障する教育・保育を行っています。



職員からのメッセージ

完全週休2日制で、有給休暇、誕生日休暇と、お盆休暇3日があります。子どもの日々成長していく姿を見られることが一番のやりがいで、子どもたちから喜びや感動をもらえる素敵な仕事です。

## ○主な職員データ

勤務先	職種	モデル給与(初任給)	モデル賞与	その他手当	夜勤	年間休日	資格要件
A・B・C	保育教諭 (正規職員)	210,000円	年3回 最高4.5ヵ月 (初年度:最高3.8ヵ月)	通勤手当(上限20,000円) もしくは 住宅手当(10,000~40,000円) のどちらかを支給します。	無	122日	幼稚園教諭免許 保育士資格

※他にも職種あり 詳細はHPでご確認いただけます。

# 転勤なし！明るくアットホームな職場です！

車で亀岡駅から15分、八木駅から10分  
自動車通勤可、駐車場代無料！

N.O.  
12

高齢

有限会社ハートフルライフ  
デイサービスセンター さくら

正規職員  
非正規職員

亀岡市

事業所名  
／所在地

■A: デイサービスセンターさくら(通所介護施設)/亀岡市旭町年角27番地3



データ

- 職員数 : 32名
- TEL : 0771-25-5597
- 担当 : 志智 皇紀(しち おうき)
- E-mail : sakurasaku-1130@basil.ocn.ne.jp

職員からのメッセージ



一人ひとりに寄り添う介護は楽しく難しいですが、やりがいがあります。日曜日が休みで子育てしやすいです！



良い介護をするのは大変ですが、ベテラン職員が多くサポートしますのでご安心下さい！

法人・団体  
紹介

当事業所は亀岡市最北端に位置し、南丹市とも隣接した自然豊かな環境にあります。通所介護(1日デイ)と総合事業(短時間リハビリ)を運営しています。アットホームでありながらも、自宅では味わえない非日常空間の提供や、個別(1対1)で機能訓練を行い生活機能の維持向上に力を入れています。

## ○主な職員データ

勤務先	職種	モデル給与(初任給)	モデル賞与	その他手当	夜勤	年間休日	資格要件
A	介護士(常勤)	183,000円~203,000円 * 手当込み(介護・補助・皆勤・資格) * 別途、通勤手当・扶養手当支給	年2回、50~80万円	通勤手当(実費支給・上限10,000円) 扶養手当(配偶者10,000円・子1人につき5,000円)	無	112日	なし
A	介護士(非常勤)	社会保険加入 131,160円~ 社会保険未加入 88,440円~ * 手当込み(介護・補助・資格)	年2回、30~60万円 * 勤務時間により異なる	通勤手当(実費支給・上限10,000円) * 社会保険加入者のみ 扶養手当(配偶者10,000円・子1人につき5,000円)	無	112日以上	なし
A	生活相談員(常勤)	213,000円~233,000円 * 手当込み(介護・補助・皆勤・資格) * 別途、通勤手当・扶養手当支給	年2回、50~80万円	通勤手当(実費支給・上限10,000円) 扶養手当(配偶者10,000円・子1人につき5,000円)	無	112日	介福・社福 社福主事のいずれか * 介護士の経験後
A	看護師	常勤 230,000円~ 非常勤 89,600円(週2日勤務)~ * 別途、通勤手当・扶養手当支給	年2回、50~80万円	通勤手当(実費支給・上限10,000円) * 社会保険加入者のみ 扶養手当(配偶者10,000円・子1人につき5,000円)	無	112日	看護師 または 准看護師
A	機能訓練指導員	常勤 230,000円~ 非常勤 96,000円(週2日勤務)~ * 別途、通勤手当・扶養手当支給	年2回、50~80万円	通勤手当(実費支給・上限10,000円) * 社会保険加入者のみ 扶養手当(配偶者10,000円・子1人につき5,000円)	無	112日	あん摩師・柔整師 PT・OT・ST・鍼灸師 NS・准NSのいずれか

※他にも職種あり 詳細はHPでご確認いただけます。

# 出産・育児に理解のある職場、 ママさんパパさん活躍しています

J R並河駅又は千代川駅から徒歩20分

N.O.  
13

障害

社会福祉法人花ノ木

正規職員  
非正規職員

亀岡市

事業所名  
/所在地

■A:花ノ木医療福祉センター/ 亀岡市大井町小金岐北浦37-1



第三者  
評価



データ

- 職員数 : 343名(正規・嘱託・パート)
- TEL : 0771-23-0701
- 担当 : 岸上/領家(きしがみ/りょうけ)
- E-mail : [hananoki@chive.ocn.ne.jp](mailto:hananoki@chive.ocn.ne.jp)
- URL : <https://kyoto-hananoki.jp/>

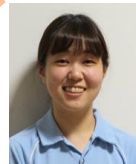

職員からのメッセージ

障害のある方の看護や生活支援に知識・経験がなくても、プリセプター制度と研修があり、1年間先輩職員がフォローしますので大丈夫です。また子育て世代に配慮した勤務形態もあり、無理のない範囲で働くこともできます。

法人・団体  
紹介

社会福祉法人花ノ木は昭和54年以来「障害のある人々の命を守り豊かな人生を送れるように支援します」の理念のもと、質の高い医療と福祉の提供を目指してきました。現在は花ノ木医療福祉センター、はなのき通所、花ノ木児童発達支援センターを中心に医療と福祉の両面から利用者支援を行っています。

## ○主な職員データ

勤務先	職種	モデル給与(初任給)	モデル賞与	その他手当	夜勤 年間 休日	資格要件
A	看護師(正規)	専3卒初任給例:280,428円 (本俸・地域手当(本俸6%)・変則手当500円×1回・ 夜勤手当12,000円×4回)	年2回 (4.39ヶ月・2023実績)	住宅手当・扶養手当(該当者のみ) 業務手当、通勤手当等	有 118日	看護師免許
A	生活支援員(正規)	大卒資格有初任給例:246,650円 (本俸・地域手当(本俸6%)・変則手当500円×4回・ 夜勤手当7,500円×4回)	年2回 (4.39ヶ月・2023実績)	住宅手当・扶養手当(該当者のみ)、 業務手当、通勤手当等	有 118日	介護福祉士。社会福祉士。保育士の場合
A	生活支援員(正規)	大卒資格無初任給例:241,668円 (本俸・地域手当(本俸6%)・変則手当500円×4回・ 夜勤手当7,500円×4回)	年2回 (4.39ヶ月・2023実績)	住宅手当・扶養手当(該当者のみ) 業務手当、通勤手当等	有 118日	無
A	生活支援員(正規)	短・専卒資格有初任給例:232,976円 (本俸・地域手当(本俸6%)・変則手当500円×4回・ 夜勤手当7,500円×4回)	年2回 (4.39ヶ月・2023実績)	住宅手当・扶養手当(該当者のみ) 業務手当、通勤手当等	有 118日	介護福祉士。社会福祉士。保育士の場合
A	パート職員	看護師時給1,294円~1,603円 生活支援員1,020円~1,272円 ※経歴加算により決定	年2回 (2024から4.39ヶ月 相当を支給)	業務手当、通勤手当等	無 118日	看護師免許/生活支援員は不問

※他にも職種あり 詳細はHPでご確認いただけます。



# 幸せを奏でるパートナー

JR嵯峨野線 亀岡駅から徒歩で5分(B・C事業所まで)

NO.  
14

障害

有限会社ハーモニーケア

正規職員  
非正規職員

亀岡市

事業所名  
所在地

- A:ハーモニーケア(放課後等デイサービス)/京都府亀岡市西つつじヶ丘大山台1丁目2番13号
- B:地球館(放課後等デイサービス)/京都府亀岡市追分町八ノ坪18番地
- C:ハーモニージョブズ(生活介護)/京都府亀岡市追分町八ノ坪18番地1
- ハーモニージョブズ(就労継続支援B型)/京都府亀岡市追分町八ノ坪18番地1



第三者  
評価



データ

- 職員数 : 32人
- TEL : 0771-25-2511
- 担当 : 山田
- E-mail : y-irsk8@leto.eonet.ne.jp
- URL : http://morzart.info/

法人・団体  
紹介

児童福祉法による放課後等デイサービス事業、障がい者総合支援法による生活介護事業、就労継続支援B型事業、市町村による日中一時支援等を展開しています。就労支援事業に於いてモーツァルト製パン・製菓(食品)、ハーモニーフィールド(農業)、日本ハーモニー(電子・電気)等で支援を実施。



職員からのメッセージ

地域に根差した事業所で児童分野、就労分野にて、利用者様との協働を大切にしながら確立されていることのみ取り組むのではなく、時代の先を見据えて支援に努めています。新しいことにチャレンジできる方、創造し構築できる方のエントリーをお待ちしております。

## ○主な職員データ

勤務先	職種	モデル給与(初任給)	モデル賞与	その他手当	夜勤 年間休日	資格要件
A・B	保育士・児童指導員など (保育士・教員免許・社会福祉士・精神保健福祉士・大卒社会福祉学部、心理学部、教育学部・児童福祉事業経験2年以上)	180,000~	あり年2回	管理職手当 能力手当 特別職能手当 など	無 113日	保育士・教員免許・社会福祉士・精神保健福祉士・大卒社会福祉学部、心理学部、教育学部・児童福祉事業経験2年以上など
C	生活指導員・職業指導員など 保育士・教員免許・社会福祉士・精神保健福祉士・大卒社会福祉学部、心理学部、教育学部・福祉事業経験2年以上、専門的な知識をお持ちの方のいずれか	180,000~	あり年2回	管理職手当 能力手当 特別職能手当 など	無 113日	保育士・教員免許・社会福祉士・精神保健福祉士・大卒社会福祉学部、心理学部、教育学部・福祉事業経験2年以上、調理師など専門的な知識をお持ちの方のいずれか

※他にも職種あり 詳細はHPでご確認いただけます。



# 施設から住まいへ挑戦、仲間を募集中です。

JR馬堀駅から徒歩で20分(全事業所まで)

N.O.  
15

高齢

社会福祉法人倣裏会

正規職員  
非正規職員

亀岡市

事業所名  
/所在地

- A:地域密着型特別養護老人ホーム あゆみ/ 亀岡市篠町篠下中筋43番地3
- B:亀岡あゆみデイサービスセンター/ 亀岡市篠町篠下中筋45番地3
- C:ほっとルーム あゆみ/亀岡市篠町篠下中筋45番地3
- D:グループホーム あゆみの家/ 亀岡市篠町篠下中筋44番地5
- E:小規模多機能型居宅介護 あゆみの家/亀岡市篠町篠下中筋44番地5



第三者  
評価

1DAY



データ

- 職員数 : 200人(※保育園含む)
- TEL : 0771-25-5840
- 担当 : 荻原 理・竹本 知子
- E-mail : [ogihara@kameoka-ayumi.or.jp](mailto:ogihara@kameoka-ayumi.or.jp)
- URL : <http://www.kameoka-ayumi.com/>



職員からのメッセージ

新しいチャレンジをしてみたい方は、是非『チームあゆみ』にご参加ください。伝統や習慣などに捉われない、拘りが無いのがこだわり！

法人・団体  
紹介

開設当初より地域福祉サービスの充実を目指してきました。H11年から高齢福祉事業を展開し当初より住慣れた在宅生活を支えることを目的とし、在宅サービスの充実にも取り組んでいます。また、地域貢献(生活僻地への無料送迎)にも取り組んでいる法人です。

## ○主な職員データ

勤務先	職種	モデル給与(初任給)	モデル賞与	その他手当	夜勤 年間休日	資格要件
A・D・E	介護職員 (一般職)	大学卒 201,150 短大専門卒 198,250 高卒 195,550	基本給×4.0ヶ月	夜勤手当 8,000(1回)危険運転 手当 3,000 通勤手当 2,000~ 23,000 技能資格手当 2,000~ 18,000 職務手当 2,500~ 扶養手当 12,000~	有 105	普通自動車運転 免許(AT限定○)
B・C	介護職員 (一般職)	大学卒 201,150 短大専門卒 198,250 高卒 195,550	基本給×4.0ヶ月	危険運転手当 3,000 通勤手当 2,000~23,000 技能資格手当 2,000~18,000 職務手当 2,500~ 扶養手当 12,000~	無 105	普通自動車運転 免許(AT限定○)
A,B,C D,E	介護職員	時間給1,000~1,200※日数、曜日等相談可能	無	技能資格手当4,000~ 運転手当 3,000(月) 通勤手当2,000(月) 処遇改善手当10,000~ その他 特定処遇改善手当、日祝手当有	無 契約による	普通自動車運転 免許(AT限定○)

※他にも職種あり 詳細はHPでご確認いただけます。

# 入職初日より有給休暇あり！

JR馬堀駅から京阪京都交通バスで5分 陽生苑前（バス停）下車すぐ

N.O.  
16

高齢

医療法人社団陽生会

正規職員  
非正規職員

亀岡市

事業所名  
／所在地

- A: 介護老人保健施設陽生苑 / 亀岡市篠町篠洗川47番地1
- B: 陽生苑通所リハビリテーション / 亀岡市篠町篠洗川47番地1
- C: 陽生苑居宅介護支援事業所 / 亀岡市篠町篠洗川47番地1



第三者  
評価



データ

- 職員数 : 106人
- TEL : 0771-23-2811
- 担当 : 西田 智則
- URL : <http://youseien.sakura.ne.jp/>



職員からのメッセージ

未経験の方、ブランクがある方でも、しっかり、安心して仕事ができるように私たちがサポートします。優しい先輩方もたくさん働いており、困った時にはすぐ頼りになります。利用者の笑顔がたくさん見れる「陽生苑」で私たちと一緒に働いてみませんか？

法人・団体  
紹介

医療法人社団陽生会では「利用者本位の自律(立)支援」を基本理念とし、利用者様のADL,QOLの維持向上に努めております。また、家族様や地域の人々・関係機関と協力し、安心して自立した在宅生活が続けられるように支援しています。

## ○主な職員データ

勤務先	職種	モデル給与(初任給)	モデル賞与	その他手当	夜勤	年間休日	資格要件
A	看護職員 (常勤)	253,700円～317,000円 (基本+資格+夜勤+皆勤+へゝスアップ)	2回、3.5箇月程度	休日、動続、扶養、交通費	有	110日	正・准看護師
A	介護職員 (常勤)	246,000円～289,300円 (基本+資格+遅出+夜勤+皆勤+処遇)	2回、3.5箇月程度	休日、動続、扶養、交通費	有	110日	介護福祉士
A	看護職員 (非常勤)	時間給 1,500円	2回(激励金)	交通費	無	応相談	正・准看護師
A	看護職員 (夜勤専従・非常勤)	夜勤1回 30,500円	なし	交通費	有	応相談	正・准看護師
A	介護職員 (非常勤)	時間給 1,200円～1,300円 (基本+処遇)	2回(激励金)	交通費	無	応相談	介護福祉士

※他にも職種あり 詳細はHPでご確認いただけます。

○福利厚生充実○事業所内保育施設（24時間稼働）○時間単位の有給休暇の取得制度あり。

亀岡駅から京阪京都交通（10分）七谷川（バス停）から徒歩15分（亀岡園まで）  
 亀岡駅から京阪京都交通（20分）第二亀岡園前（バス停）から徒歩5分（第二亀岡園まで）

N.O.  
17

高齢

社会福祉法人利生会

正規職員  
非正規職員

亀岡市

事業所名  
所在地

- A: 特別養護老人ホーム亀岡園 / 京都府亀岡市河原林町河原尻上砂股100
- B: 特別養護老人ホーム第二亀岡園 / 京都府亀岡市葺田野町奥条古畑2番地
- C: 亀岡市川東地域包括支援センター / 京都府亀岡市河原林町河原尻上砂股100
- D: 第二亀岡園ケアハウス / 京都府亀岡市葺田野町奥条古畑2番地
- E: 亀岡よいこらんど保育園 / 京都府亀岡市河原林町河原尻上砂股100

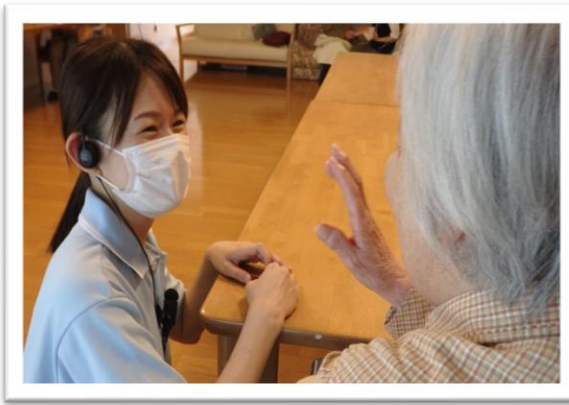

データ

- 職員数 : 211名
- TEL : 0771-24-5408
- 担当 : 前川淳二
- E-mail : rishoukai-recruit.com
- URL : <http://www.rishoukai.com>

法人・団体  
紹介

- 働く人にやさしい職場づくりの実践・福利厚生の充実 ICT化により利用者様、職員の環境も向上しています。
- 家庭と仕事の両立支援に力を入れております。
- 事業所内保育施設（24時間稼働）・時間単位の有給休暇取得制度 育児短時間制度（中学校就学の始期に達するまで）・介護休業
- 職員寮あり



職員からのメッセージ

- 様々な年代の職員が勤務していて、何でも気軽に話しかけます。
- 支えたり、支えられたりしながら利用者の支援に繋がるよう頑張っています。
- 資格取得のための支援があり、キャリアアップも目指せます。
- 勤務体制も柔軟に対応しており子育て世代にも働きやすい職場です。
- 専任の指導者が業務遂行をバックアップします。

○主な職員データ

勤務先	職種	モデル給与(初任給)	モデル賞与	その他手当	夜勤	年間休日	資格要件
A/B	介護職員	無資格 220,000円～ 介護福祉士250,000円～ (処遇改善手当、資格手当、 夜勤手当16h勤務 5回含む)	前年度実績 平均2回 4.2ヶ月	夜勤手当 1回8,000円/16h 1回6,000円/8h 通勤手当 年始手当 介護職員初任者研修 3,000円 介護職員実務者研修 5,000円 介護福祉士20,000円	有	107日	・資格不問 ・介護福祉士あれば尚可 ・夜勤できる方優遇します。
C	看護師	230,000円～ (資格手当 30,000円)	前年度実績 平均2回 4.2ヶ月	通勤手当	無	107日	看護師
A/C	生活相談員	208,000円～318,000円 (資格手当20,000円、職責手当 28,000円)	前年度実績 平均2回 4.2ヶ月	通勤手当 年始手当	無	107日	社会福祉士、介護福祉士、 介護支援専門員 (上記のうちいずれかの資格 が必要となります。)
D	介護職員	無資格 170,000円～ 介護福祉士200,000円～ (職責手当 10,000円)	前年度実績 平均2回 4.2ヶ月	通勤手当 年始手当 介護職員初任者研修 3,000円 介護職員実務者研修 5,000円 介護福祉士20,000円	無	107日	資格不問
E	保育士	時給1,020円～	支払実績 あり	通勤手当 年始手当	無	勤務時間帯 相談可	保育士

※他にも職種あり 詳細はHPでご確認いただけます。



# 求められ選ばれるケアを実践します

八木駅から車で5分(A事業所まで) / 馬堀駅から徒歩15分 (BCD事業所まで)

N.O.  
18

高齢

医療法人 清仁会

正規職員  
非正規職員

亀岡市  
南丹市

事業所名  
所在地

- A: 介護老人保健施設 シミズふないの里 / 南丹市八木町西田山崎16番地
- B: グループホーム つつじの家 / 亀岡市篠町広田1丁目31-20
- C: 小規模多機能型居宅介護 篠まごころホーム / 亀岡市篠町広田1丁目31-20
- D: 亀岡シミズ病院 通所リハビリテーション / 亀岡市篠町広田1丁目32-15



1DAY



データ

- 職員数 : 1,870人
- TEL : 075-279-8821
- 担当 : 人事部 藤田(ふじた)
- E-mail : [masami@shimizu-hospital.or.jp](mailto:masami@shimizu-hospital.or.jp)
- URL : <https://www.shimizu-hospital.or.jp/>



職員からのメッセージ

介護の仕事は、キツイとか重労働などのイメージがあるかも知れませんが、行事など楽しいこともいっぱいあります。一緒に利用者さんと楽しい時間を共有しましょう！！

法人・団体  
紹介

資格や経験が無くても大丈夫。大切なのは「思い」と「やる気」です。充実した研修制度と優しい先輩があなたの成長を支えます。実務者研修を法人内で開催(受講無料)。国試対策セミナー実施。働きながら資格取得ができるように法人が全面的に支援します。

## ○主な職員データ

勤務先	職種	モデル給与(初任給)	モデル賞与	その他手当	夜勤	年間休日	資格要件
A	介護職員 (正職員)	高卒 207,100~ 短大・専門卒 217,100~ 大卒 231,600~ (いずれも夜勤手当8,000円×4回 処遇改善手当15,000~/月含む)	年2回、 平均3.0ヶ月分	通勤手当、年末年始手当、扶養手当 資格手当、管理職手当、時間外手当 保育手当	有	111日	不問
A	介護職員 (非常勤)	時給950円	年2回	通勤手当、処遇改善加算、保育手当	要相談	契約 による	不問
A	介護補助 (非常勤)	時給940円	年2回	通勤手当、処遇改善加算、保育手当	無	契約 による	不問
A	入浴介助 (非常勤)	時給1,090円	年2回	通勤手当、処遇改善加算、保育手当	無	契約 による	不問
A	看護師 (正職員)	263,100円~ (夜勤手当12,000円×4回含む)	年2回、 平均3.0ヶ月分	通勤手当、年末年始手当、扶養手当 資格手当、管理職手当、時間外手当 保育手当	有	111日	看護師
A	看護師 (非常勤)	時給1,550円	年2回	通勤手当、年末年始手当、時間外手当 保育手当	要相談	契約 による	看護師

※他にも職種あり 詳細はHPでご確認いただけます。



# 地域に根づく事業所を目指しています。

J R山陰本線「八木」駅から徒歩7分  
(Good Life 栄広園)

N.O.  
19

高齢

株式会社TLP

正規職員  
非正規職員

南丹市  
亀岡市

事業所名  
／所在地

- A: 特定施設入居者生活介護 Good Life栄広園/南丹市八木町南廣瀬八反田5-1
- B: ヘルパーステーション しおん/亀岡市西町23

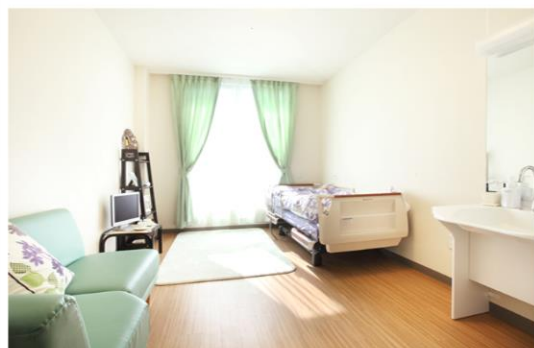

データ

- 職員数 : 60名
- TEL : 0771-42-5353
- 担当 : 木村 美恵子
- E-mail : [info@eikouen-kyoto.com](mailto:info@eikouen-kyoto.com)
- URL : <https://eikouen-kyoto.com/>



職員からのメッセージ

栄広園では様々な介護度の入居様がおられ、お一人お一人に個別の対応が必要となるので難しい部分もありますが、介護の技術や知識を活かしながら仕事ができる環境だと思います。

法人・団体  
紹介

株式会社TLPは、ご利用者お一人おひとりの歩んでこられた人生や道のりを大切にしながら、日々を共に味わい、毎日に彩りを添えられる、そんな存在であり続けたいと思ひながら、日々誠実に、素直に、そして丁寧に、一歩ずつ歩んでまいります。

## ○主な職員データ

勤務先	職種	モデル給与(初任給)	モデル賞与	その他手当	夜勤	年間休日	資格要件
A・B	介護職員	235,000～ 資格手当、処遇改善手当 夜勤手当×5回含む	年2回	通勤手当、扶養手当 時間外手当、年末年始手当	有	111日	介護福祉士
A・B	介護職員	215,000～ 資格手当、処遇改善手当 夜勤手当×5回含む	年2回	通勤手当、扶養手当、 時間外手当、年末年始手当	有	111日	初任者研修終了者

# 始めませんか！資格を活かした余暇の有効活用！

馬堀駅から車で5分（A, B事業所まで）

N.O.  
20

高齢  
障害

NPO法人アシスト

正規職員  
非正規職員

亀岡市  
南丹市

事業所名  
／所在地

- A: ヘルパーステーションふれあいハート / 亀岡市篠町森山先5-87
- B: 第1放課後等デイサービスふれあいハート / 亀岡市篠町森山先5-1
- C: 第2放課後等デイサービスふれあいハート / 亀岡市篠町野条イカノ辻73-6
- D: 就労継続支援B型・自立訓練(生活支援)ヒーローズJAPAN / 南丹市八木町玉ノ井北沢23-4
- E: デイサービスふれあいハート / 南丹市園部町本町62



他事業所4箇所



データ

- 職員数 : 100人
- TEL : 0771-56-9161
- 担当 : 坂本 晴佳(さかもと はるか)
- E-mail : fureaidey@kind.ocn.ne.jp
- URL : <http://www.fureai-heart.jp/>

法人・団体  
紹介

特定非営利活動法人アシストは、昨年設立15周年の節目を迎えることができました。従業員一同は、事業の更なる発展と地域に根ざした介護を提供し続けています。



職員からのメッセージ

作業療法士を目指し、知識と経験を積む目標を持ち、放課後デイに勤めています。人と関わるのが好きなので、子供たちとは明るく、積極的に関わることをモットーにして頑張っています。

## ○主な職員データ

勤務先	職種	モデル給与(初任給)	モデル賞与	その他手当	夜勤	年間休日	資格要件
A	サービス提供責任者	25万円～35万円	2回	資格手当、管理者手当	無	110日	実務者研修終了 介護福祉士
B	児童指導員	18万円～30万円	2回	資格手当、業務手当	無	110日	教員免許 福祉経験者(3年) 保育士
C	介護職員	18万円～30万円	2回	資格手当、業務手当	無	110日	初任者研修以上
D	生活指導員 ・就労支援員	18万円～30万円	2回	資格手当、業務手当	無	110日	教員免許 福祉経験者(3年) 保育士
E	相談員	18万円～30万円	2回	資格手当、管理者手当	無	110日	相談支援専門員

※他にも職種あり 詳細はHPでご確認いただけます。

# 家族のように助け合って生きていこう

園部駅から徒歩で3分

N.O.  
21

障害

株式会社アットホーム

正規職員  
非正規職員

南丹市

事業所名  
/所在地

- A: しぜん塾やぎ農園/京都府南丹市園部町小山東町西山1 1-2
- B: アットホーム訪問看護ステーション/京都府南丹市園部町小山東町西山1 1-2
- C: グループホームゆきちゃんの家/ 京都府南丹市園部町小山東町西山1 1-2
- D: アットホーム相談支援センター/ 京都府南丹市園部町小山東町西山1 1-2



データ

- 職員数 : 370名
- TEL : 072-668-1180
- 担当 : 浅井・坂本・久保
- E-mail : [saiyo@athomeweb.net](mailto:saiyo@athomeweb.net)
- URL : <https://www.athomeweb.net>



職員からのメッセージ

グループホームゆきちゃんの家は、現在は南丹市内に4棟で計37室あり、障がい者の方が協力しながら共同生活をおくっています。しぜん塾やぎ農園は、就労継続支援B型と生活介護の事業所です。農園で野菜や小麦粉などを作り、収穫したものを使ってのパンやお菓子・お惣菜を作り、出荷・販売しています。

法人・団体  
紹介

アットホームは「どのような障がいがあっても、みんな家族のように助け合って生きていこう」と看護師が設立した会社です。介護を必要とされるすべての人へ安心してサービスを提供できるように、グループホームや居宅介護、訪問介護、有料老人ホーム、サービス付き高齢者向け住宅ケアプランなどの様々な介護支援サービスをトータルで運営しております。

## ○主な職員データ

勤務先	職種	モデル給与(初任給)	モデル賞与	その他手当	夜勤	年間休日	資格要件
B	訪問看護師	正社員 232,900円 (経験者)	2回 2.0ヶ月	訪問手当、オンコール手当 土日祝手当	無	110日	正看護師
B	訪問看護師	パート 時給1,615円 (経験者)	無	訪問手当、オンコール手当 土日祝手当	無	労働条件による	正看護師
A・C	生活支援員/世話人	正社員 202,900円 (経験者)	2回 2.0ヶ月	土日祝手当	無	110日	社会福祉士か 介護福祉士か 精神保健福祉士
A	生活支援員(農作業)	パート 時給1,035円 (経験者)	無	土日祝手当、資格手当	無	労働条件による	無
A	調理補助	パート 時給968円	無	無	無	労働条件による	無

※他にも職種あり 詳細はHPでご確認いただけます。

# 夢がえがける職場を目指して

JR日吉駅から車で30分 (A事業所)

N.O.  
22

障害

一般社団法人あゆみ会

正規職員  
非正規職員

南丹市

事業所名  
所在地

- A:あゆみ工房/京都府南丹市美山町安掛上ノ山17
- B:グループホーム一步/京都府南丹市美山町三笠後田4-1
- C:グループホーム二歩/京都府南丹市日吉町保野田垣の内5-13
- D:グループホーム三歩/京都府南丹市美山町三笠後田4-1
- E:グループホーム四歩/京都府南丹市美山町安掛墓ノ元13

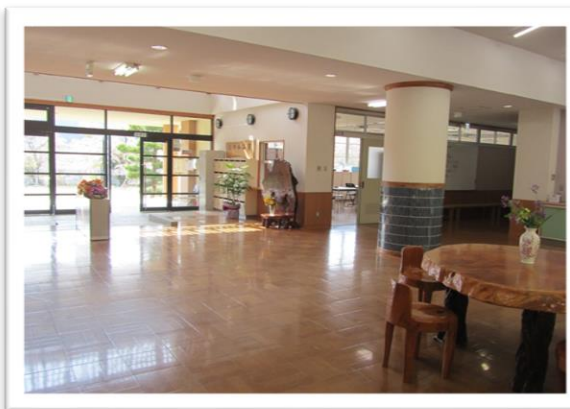

データ

- 職員数 : 54人
- TEL : 0771-75-9008
- 担当 : 竹内 晶
- E-mail : ayumikai@ayumikai-kyoto.com
- URL : <http://ayumikai-kyoto.com/>



職員からのメッセージ

あゆみ会は小規模な法人なので、コミュニケーションがとりやすく働きやすい職場だと思います。研修や資格取得支援もあるので安心です。ぜひ仲間になりませんか。

法人・団体  
紹介

あゆみ会は、障害を持った方の親や家族が、「親亡き後、安心して暮らせる拠点を作ろう」と平成23年に設立した法人です。就労継続支援と生活介護の多機能施設やグループホームを運営しています。「共に生き、共に育つ共生社会の実現」が法人理念です。

## ○主な職員データ

勤務先	職種	モデル給与(初任給)	モデル賞与	その他手当	夜勤	年間休日	資格要件
A	生活支援員 職業指導員 (正職)	16~21万円(経験や資格による)	2回/年 4.2ヶ月	通勤手当、資格手当 処遇改善手当	無し	122日	無し
BCDE	生活支援員 (正職)	16~21万円(経験や資格による)	2回/年 4.2ヶ月	通勤手当、資格手当、 処遇改善手当	無し	122日	無し
ABCDE	非常勤職員	時給1,118円程度 (処遇改善手当を含む)	無し	通勤手当	無し		無し



# 残業ゼロ！！働きやすい職場です！

園部駅から車で5分(A・B事業所まで)

N.O.  
23

児童

株式会社ARAKAWA

正規職員  
非正規職員

南丹市

事業所名  
/所在地

- A: 放課後等デイサービス わいわいプラス園部教室 / 京都府南丹市園部町美園町6-10
- B: 放課後等デイサービス わいわいプラス園部第二教室 / 京都府南丹市園部町美園町6-13



データ

- 職員数 : 7人
- TEL : 0771-63-2550
- 担当 : 荒川 星士
- E-mail : [info21@waiwai-plus.com](mailto:info21@waiwai-plus.com)
- URL : <https://ameblo.jp/waiwai-sonobe>

法人・団体  
紹介

開所して3年の事業所ですが、ソーシャルスキルアップをメインとした療育を提供しています。

[https://www.instagram.com/waiwaiplus\\_sonobe/](https://www.instagram.com/waiwaiplus_sonobe/)



職員からのメッセージ

笑顔にあふれた雰囲気の良い職場です。  
お子様の成長に関われるとてもやりがいのあるお仕事！子どもが好き！人の役に立ちたい！そんな方、お待ちしております！

## ○主な職員データ

勤務先	職種	モデル給与(初任給)	モデル賞与	その他手当	夜勤	年間休日	資格要件
A	児童指導員	180,000~	年2回	処遇改善加算	無	115日	児童指導員任用資格
B	児童指導員	180,000~	年2回	処遇改善加算	無	115日	児童指導員任用資格

# 日本の「食」を守る一役を担う

JR馬堀駅から徒歩15分

N.O.  
24

障害

株式会社 ZENSHO

正規職員  
非正規職員

亀岡市  
南丹市

事業所名  
/所在地

■A:暮らしランプHIYOSHI GARDEN/京都府亀岡市篠町野条イカノ辻南101



データ

- 職員数 : 7人
- TEL : 075-963-5267
- 担当 : 法橋 延幸
- E-mail : [hiyoshi\\_garden0701@yahoo.co.jp](mailto:hiyoshi_garden0701@yahoo.co.jp)

法人・団体  
紹介

私達は「食」に関して、生産・加工・販売まで携わり、産地と共に歩んでおります。産地を守り、後継者の育成にも地域の方々と一緒に取り組んでいます。



職員からのメッセージ

スタッフも利用者さんも仲が良く、日本の「食」を守るという目標に向かって、全員一丸となって日々活動しています。様々な事にチャレンジし、みんなで少しずつ成長できる環境です。

## ○主な職員データ

勤務先	職種	モデル給与(初任給)	モデル賞与	その他手当	夜勤	年間休日	資格要件
A	生活支援員 就労支援員	18万~30万	2回	通勤手当・処遇改善手当	無	約125日	無

# [安心して働ける明るい職場です]

園部駅から車で5分(A事業所まで)

N.O.  
25

障害

NPO法人船井ほのぼのかい

正規職員  
非正規職員

南丹市

事業所名  
/所在地

■A: 園部共同作業所 / 京都府南丹市園部町上木崎町入道32



データ

- 職員数 : 6人
- TEL : 0771-62-3249
- 担当 : 杉山泰佑(すぎやま たいすけ)
- E-mail : [rgmsd298@ybb.ne.jp](mailto:rgmsd298@ybb.ne.jp)
- URL : [funai-honobonokai.org](http://funai-honobonokai.org)

法人・団体  
紹介

園部共同作業所は、昭和58年に創設され、地域に根差した障害福祉を提供し続け、ご利用者の方の居場所や・生きがいになれるような事業所を目指しています。主な対象者は精神障がい者の方になります。



職員からのメッセージ

小規模な法人なので職員同士が非常に仲がよく、家族のような関係なので安心してなんでも話し合える楽しい職場です！福祉未経験の方でもゆっくと親切丁寧に教えていきますので安心です。

## ○主な職員データ

勤務先	職種	モデル給与(初任給)	モデル賞与	その他手当	夜勤	年間休日	資格要件
A	生活支援員 職業支援員	180,000円～	3回、3ヶ月	役職手当、通勤手当、資格手当、家族手当、時間外手当、処遇改善手当	無	100日	なし
A	事務 生活支援員	1010円～(時給)	3回	通勤手当、資格手当、時間外手当、処遇改善手当	無	契約による	事務経験

# 自然豊かな環境で、利用者や地域に愛される施設

八木駅から車で5分(事業所まで)

N.O.  
26

高齢

社会福祉法人アイリス福祉会

正規職員  
非正規職員

南丹市

事業所名  
/所在地

- A: 特別養護老人ホームヴィラ多国籍 / 南丹市八木町西田早田3番地
- B: ケアハウス白百合苑 / 同上
- C: グループホーム かたらいの家 / 同上

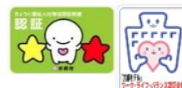

第三者  
評価

1DAY



データ

- 職員数 : 110名
- TEL : 0771-43-0228
- 担当 : 谷口
- E-mail : [spe85uw9@wit.ocn.ne.jp](mailto:spe85uw9@wit.ocn.ne.jp)
- URL : <https://www.shimizu-hospital.or.jp/kaigo/care/iris/>



職員からのメッセージ

始めは不安で戸惑う事もありましたが、周りの先輩方に話しやすい環境があり、分からないことは丁寧に教えてもらいました。ご利用者とコミュニケーションをとることで、笑顔を引き出すことを実感しています。

法人・団体  
紹介

平成15年4月に開設し、今年で19年目を迎えた施設です。周りはのどかな田園風景が広がり、明るく開放的で綺麗な施設です。特養125床、短期入所15床、ケアハウス51床、グループホーム9床の合計200床を運営している高齢者総合福祉施設です。

## ○主な職員データ

勤務先	職種	モデル給与(初任給)	モデル賞与	その他手当	夜勤	年間休日	資格要件
A	介護職員	(大学卒)232,000円 (夜勤手当8,000円×4回、処遇改善手当20,000円含む)	2回 (基本給3.10ヶ月分)	資格手当、通勤手当、特定処遇改善手当 超過勤務手当、年末・年始手当、役職手当	有	111日	介護福祉士 又は 実務者研修修了
A	介護職員 (非常勤)	時間給 介護福祉士 1,040円～ 資格なし 1,000円～	特別手当 (6月、12月に支給)	通勤手当、処遇改善手当、特定処遇改善 手当、超過勤務手当、年末・年始手当	無	111日	なし
A	看護職員	正看護師250,000円～ 准看護師209,200円～	2回 (基本給3.10ヶ月分)	通勤手当、特定処遇改善手当 超過勤務手当、年末・年始手当 役職手当	無	111日	要
B	ケアハウス スタッフ (非常勤)	時間給 970円	特別手当 (6月、12月に支給)	通勤手当、超過勤務手当、年末・年始手当、 施設独自の処遇改善手当	無	111日	なし

※他にも職種あり 詳細はHPでご確認いただけます。



# おひとりおひとりが望む暮らしの実現のために！！

JR園部駅から車で9分(A事業所まで)

N.O.  
27

高齢  
障害

社会福祉法人京丹波福祉会

正規職員  
非正規職員

南丹市

事業所名  
/所在地

- A: あしたーる工房 / (京都府南丹市園部町横田7号7番地)
- B: あしたーる風和里 / (京都府南丹市日吉町上胡麻竹ヶ下11番地1)
- C: ヘルパーステーションあしたーる / (京都府南丹市園部町上木崎町寺ノ下27-8)



データ

- 職員数 : 48人
- TEL : 0771-63-5053
- 担当 : 杉森健人、垣村知哉
- E-mail : [ashita-ru@cotton.ocn.ne.jp](mailto:ashita-ru@cotton.ocn.ne.jp)
- URL : <http://www.ashita-ru.org/>



職員からのメッセージ

入職後よりOJT研修や上司との面談もあり、要望や相談、心配事などを含め個別に話がしやすい職場です。どしどし新人ならではの発言もでき、納得、安心して働けます！

法人・団体  
紹介

当法人は平成16年に設立され、通所事業「あしたーる工房」からスタート致しました。その後、ご利用者・ご家族からのニーズの高まりとともに、グループホーム「あしたーる風和里」、ヘルパー事業「ヘルパーステーションあしたーる」を立ち上げ、地域で安心して生活できる事業を展開しています。

## ○主な職員データ

勤務先	職種	モデル給与(初任給)	モデル賞与	その他手当	夜勤	年間休日	資格要件
A	生活支援員(正職員)	¥171,900(大卒)	2回(4.0ヶ月)	役職、扶養、通勤、資格、宿直 特定処遇改善加算他	なし	103日 (R2年度実績)	なし
A	生活支援員(準職員)	¥160,500(学歴問わず)	2回(1.0ヶ月)	役職、扶養、通勤、資格、宿直 特定処遇改善加算他	なし	103日 (R2年度実績)	なし
B	生活支援員(正職員)	¥171,900(大卒)	2回(4.0ヶ月)	役職、扶養、通勤、資格、宿直 特定処遇改善加算他	なし	103日 (R2年度実績)	なし
C	ホームヘルパー (正職員)	¥201,900(大卒)	2回(4.0ヶ月)	役職、扶養、通勤、資格、業務手当宿直 特定処遇改善加算他	なし	103日 (R2年度実績)	介護職員初任者 研修 (旧ヘルパー2級) 以上
C	ホーム ヘルパー	¥1,200~(時給)	なし	役職、通勤、資格、宿直 特定処遇改善加算他	なし	—	介護職員初任者 研修 (旧ヘルパー2級) 以上

※他にも職種あり 詳細はHPでご確認いただけます。

# 地域と共にある障害者施設へ

園部駅から車で10分(A・B事業所まで)

N.O.  
28

障害

社会福祉法人京都太陽の園

正規職員  
非正規職員

南丹市

事業所名  
所在地

- A: 障害者支援施設こひつじの苑 / 京都府南丹市園部町横田前11番地
- B: 障害者支援施設京都太陽の園 / 京都府南丹市園部町横田前32番地
- C: 障害者支援施設京都太陽の園(分場) / 京都府南丹市園部町本町4番地



第三者  
評価

1DAY



データ

- 職員数 : 253人
- TEL : 0771-62-3364
- 担当 : 法人事務局 岩内 守
- E-mail : honbu@kyoto-taiyo.or.jp
- URL : <http://www.kyoto-taiyo.or.jp/>

法人・団体  
紹介

当法人は昭和54年に設立され、「最も援助を必要とする最後の一人への尊重」を基本理念に、明るく楽しい生活の実現と、地域福祉の拠点としての施設づくりを目指しています。働きやすい職場環境作りと、職員の人材育成に力を入れています。



職員からのメッセージ

障害者の生活や就労活動を支援します。ご利用者様に寄り添い「普通の暮らしの幸せ」の実現に取り組みます。また、経験に応じた研修やスタッフ同士で教えあい、共に成長できるやりがいのある職場です。

## ○主な職員データ

※モデル給与・賞与・年間休日などは、令和3年度実績

勤務先	職種	モデル給与(初任給)	モデル賞与	その他手当	夜勤	年間休日	資格要件
A・B	生活支援員 (介護職員)	233,500円～(短大卒) (夜勤手当4,500円×4回 処遇改善手当40,000円含む)	2回 3.6ヶ月/年	通勤手当・処遇改善手当・扶養手当 など	有	109日	なし
C	作業及び 生活支援員	205,500円～(短大卒) 処遇改善手当30,000円含む	2回 3.6ヶ月/年	通勤手当・処遇改善手当・扶養手当 など	無	109日	なし
A・B C	生活支援員 (介護職員) 作業及び 生活支援員	1,114円～ 処遇改善手当177円含む	2回 2.35ヶ月/年	通勤手当・処遇改善手当など	要 相談	契約に よる	なし
B	看護師	212,900円～(正看) 処遇改善手当30,000円含む	2回 3.6ヶ月/年	通勤手当・処遇改善手当・扶養手当 看護業務手当など	無	112日	正・准看護師

※他にも職種あり お気軽にお問い合わせください。

# 和顔愛語 ～和やかにやさしい笑顔と思いやり～

JR園部駅から車で5分

N.O.  
29

高齢

社会福祉法人長生園

正規職員  
非正規職員

南丹市

事業所名  
/所在地

- A: 特別養護老人ホーム長生園/南丹市園部町上木崎町坪ノ内19番地
- B: グループホーム幸せの里/同上
- C: デイサービスセンター長生園/同上
- D: ヘルパーステーション長生園/同上
- E: あんしんサポートハウス光華苑/南丹市園部町城南町上サメ川12番地1



第三者  
評価



データ

- 職員数 : 260人
- TEL : 0771-62-0223
- 担当 : 山本 裕美子
- E-mail : [ishikawa@choseien.com](mailto:ishikawa@choseien.com)
- URL : <https://www.choseien.com>

職員からのメッセージ



未経験で介護の現場に飛び込み、色々な方に支えていただきながら介護職員として働くことができています。誰にでも相談ができ、どんな時でも職員同士が助け合いながら笑顔でいられる職場です。

法人・団体  
紹介

ご利用者様の様々な要因を受け止め、ひとり一人の悩みや不安の解消にあらゆる努力を惜しみなく取り組み、ご利用者様やご家族様に心から安心を得ていただけるよう取り組んでいます。縁あるすべての人を幸せに導き、笑顔あふれる職場を目指します。

## ○主な職員データ

勤務先	職種	モデル給与(初任給)	モデル賞与	その他手当	夜勤	年間休日	資格要件
ABC	介護職員	202,000円～225,000円 上記は資格手当、夜勤手当等を含む パート: 時給970円～	正規は3.5ヶ月 年3回	正規の場合、介護福祉士25,000円 初任者研修修了者15,000円、介護職員手当 12,000円、夜勤・早出・遅出手当有	要 相談	正規は 108日	特になし
AC	看護職員	正看: 288,000円～、准看: 255,000円～ (資格手当、夜勤手当等を含む) パート: 時給1,360円～	正規は3.5ヶ月、年3回	正規の場合、正看40,000円 准看30,000円、夜勤手当有	要 相談	正規は 108日	正・准看護師
D	介護職員	パート: 時給970円～	3.5ヶ月×常勤換算等 年3回	正規の場合、介護福祉士25,000円 初任者研修修了者15,000円	無	要相談	初任研修以上
E	援助職員	パート: 時給970円～	3.5ヶ月×常勤換算等 年3回	遅出手当あり	無	要相談	特になし



# 地域住民の“ふ”だんの“く”らしを“し”あわせに

J R 日吉駅から徒歩5分(A事業所まで)

NO.  
30

福祉  
事業

社会福祉法人南丹市社会福祉協議会

正規職員  
非正規職員

南丹市

事業所名  
/所在地

- A:本所 / 南丹市日吉町保野田垣ノ内11番地 南丹市日吉はーとぴあ内
  - B:園部事務所 / 南丹市園部町上本町南2番地22 南丹市園部公民館内
  - C:八木事務所 / 南丹市八木町西田山崎17番地 南丹市八木デイサービスセンター内
  - D:日吉事務所 / 南丹市日吉町保野田垣ノ内6番地4
  - E:美山事務所 / 南丹市美山町安掛下8番地 南丹市美山保健福祉センター内
- 他9箇所(20事業所)



データ

- 職員数 : 350人
- TEL : 0771-72-3220
- 担当 : 総務課:岩城(いわき)、小鴉(こがらす)
- E-mail : na\_shakyo@cans.zaq.ne.jp
- URL : <http://care-net.biz/26/nantanshakyo/>

法人・団体  
紹介

社会福祉協議会(社協)は「地域福祉の推進」を目的とする団体です。平成18年1月、園部・八木・日吉・美山の4町社協が合併して南丹市社協を設立しました。旧町社協を含めると、60年以上の歴史があります。



職員からのメッセージ

高齢・障がい・児童の各分野でも様々なサービスを提供しており、プロフェッショナルとして専門職を極める職員もいれば、様々な職種で幅広く経験を積み社会福祉のゼネラリストとして活躍する職員もいます。育成・研修制度も充実しており、未経験の方でも大歓迎です。  
"南丹市への地域愛あふれる方"お待ちしております。

## ○主な職員データ

※法人で一括採用します。勤務先や職種は採用面接等をふまえ法人において決定しますので、ご希望に沿えない場合があります。

勤務先	職種	モデル給与(初任給)	モデル賞与	その他手当	夜勤	年間休日	資格要件
A, B C, D E	事務職員、 地域福祉コーディネーター、 コミュニケーションソーシャルワーカー	18.2万円以上(大卒) (資格、経験による加算有)	年2回、4. 45ヶ月	役職手当、資格手当、 扶養手当、住宅手当、 通勤手当	なし	123日	普通自動車 運転免許証
C, D E, 他	介護職員、 サービス提供責任者	介護職員18.2万円以上(大卒) サービス提供責任者18.4万円以上(大卒) (資格、経験による加算有)	年2回、4. 45ヶ月 +処遇改善一時金	役職手当、資格手当、 扶養手当、住宅手当、 通勤手当	なし (小規模多機能ホーム「だ んない」勤務者に限り有)	123日	普通自動車 運転免許証、 (サービス提供責任 者は介護福祉士)
B, C D, E 他	ケアマネジャー	18.6万円以上(大卒) (資格、経験による加算有)	年2回、4. 45ヶ月	役職手当、資格手当、 扶養手当、住宅手当、 通勤手当	なし (小規模多機能ホーム「だ んない」勤務者に限り有)	123日	普通自動車 運転免許証、 介護支援専門員
A, B C, D E, 他	保健師、看護師	20.9万円以上(大卒) (資格手当20,000円を含む) (資格、経験による加算有)	年2回、4. 45ヶ月	役職手当、資格手当、 扶養手当、住宅手当、 通勤手当	なし (小規模多機能ホーム「だ んない」勤務者に限り有)	123日	普通自動車 運転免許証、 (保健師、看護師)
B, C D, E 他	准看護師、理学療法士、 作業療法士、言語聴覚士	20.2万円以上(大卒) (資格手当15,000円を含む) (資格、経験による加算有)	年2回、4. 45ヶ月 +処遇改善一時金 (准看護師を除く)	役職手当、資格手当、 扶養手当、住宅手当、 通勤手当	なし (小規模多機能ホーム「だ んない」勤務者に限り有)	123日	普通自動車 運転免許証、 (准看護師、理学療 法士、作業療法士、 言語聴覚士)

※他にも職種あり 詳細はHPでご確認いただけます。



# 基本理念：「利用者本位」「誠実」「貢献」

JR山陰線 鍼灸大学前駅より500m園部I.Cより車で10分 (AB事業所)

N.O.  
31

高齢

社会福祉法人日吉たには会

正規職員  
非正規職員

南丹市

事業所名  
所在地

- A: 特別養護老人ホームはぎの里 / 京都府南丹市日吉町胡麻萩原15番地
- B: 老人保健施設はぎの里 / 京都府南丹市日吉町保野田萩原1番地1
- C: はぎの里ふれあいホーム / 京都府南丹市日吉町田原殿垣内54番地
- D: はぎの里オアシス / 京都府南丹市園部町横田二号111番地1



データ

- 職員数 : 約200人
- TEL : 0771-72-1510
- 担当 : 廣野・川勝
- E-mail : [soumu-haginosato@kcn.jp](mailto:soumu-haginosato@kcn.jp)
- URL : <http://web1.kcn.jp/haginosato/>



職員からのメッセージ

未経験でしたが、先輩方におしえてもらいながら無我夢中で、働いてきました。できることが少しずつ増えていく中で、ご利用者と接する機会も増え、今は、それが毎日の楽しみに変わってきています。まずは始めることが大事です。一緒に一歩を始めてみませんか。

法人・団体  
紹介

「利用者本位」「誠実」「貢献」を法人理念に、「いつまでも住み慣れた地域で暮らしたい」と願う地元の高齢者の安心ある暮らしをサポートしています。実施サービスは、特養やデイサービス、老健、通所リハビリ、ケアハウス、地域密着型事業など多岐にわたっています。

## ○主な職員データ

勤務先	職種	モデル給与(初任給)	モデル賞与	その他手当	夜勤	年間休日	資格要件
ABCD	介護職員 (正職員)	短大卒・介護福祉士 229,000円以上(職務手当10,000円、処遇改善手当9,100円、夜勤手当5,000円×5回含む)	3.5~3.7ヶ月 (前年度実績)	通勤手当、住宅手当、扶養手当、年末年始手当、早出手当等	有	122日	介護福祉士 (あれば望ましい)
ABCD	介護職員 (准職員)	高卒・介護福祉士 214,000円以上(職務手当60円×168h、処遇改善手当60円×168h、夜勤手当5,000円×5回含む)	0.6~2.6ヶ月 (前年度実績)	通勤手当、年末年始手当、早出手当等	要 相談	122日	介護福祉士 (あれば望ましい)
B	介護支援専門員	短大卒・介護支援専門員 198,000円以上(職務手当70円×168h、処遇改善手当60円×168円)	0.6~2.6ヶ月 (前年度実績)	通勤手当、年末年始手当等	無	122日	介護支援専門員
B	看護職員 (正職員)	看護師 279,000円以上(職務手当15,000円、処遇改善手当9,100円、夜勤手当6,000円×5回含む) 准看護師 245,000円以上(職務手当10,000円、処遇改善手当9,100円、夜勤手当6,000円×5回含む)	3.5~3.7ヶ月 (前年度実績)	通勤手当、住宅手当、扶養手当、年末年始手当、早出手当等	有	122日	看護師・ 准看護師
AB	看護職員 (准職員)	看護師 時給1,650円(職務手当90円、処遇改善手当60円含む) 准看護師 時給1,420円(職務手当90円、処遇改善手当60円含む)	0.6~2.6ヶ月 (前年度実績)	通勤手当、年末年始手当、早出手当等	要 相談	122日	看護師・ 准看護師

※他にも職種あり 詳細はHPでご確認いただけます。

# 「共に生きる」～利用者と共に、地域と共に、仲間と共に～

J R山陰線 園部駅から車で35分(A事業所まで)

N.O.  
32

高齢

## 社会福祉法人北桑会

正規職員  
非正規職員

南丹市

事業所名  
所在地

- A: 特別養護老人ホーム美山やすらぎホーム / 京都府南丹市美山町小栗栖山13-1
- B: 居宅介護支援事業所美山やすらぎホーム / 京都府南丹市美山町小栗栖山13-1
- C: 美山デイサービスセンター / 京都府南丹市美山町小栗栖山13-1
- D: ケアハウス美山 / 京都府南丹市美山町小栗栖山13
- E: 知井デイサービスセンター / 京都府南丹市美山町中上82-1



第三者  
評価



データ

- 職員数 : 89人(南丹市内)、245人(法人全体)
- TEL : 0771-75-0847
- 担当 : 谷口公一
- E-mail : [miyamay@hokusoukai.com](mailto:miyamay@hokusoukai.com)
- URL : <https://www.hokusoukai.com/>

法人・団体  
紹介

社会福祉法人北桑会は昭和56年の創設以来、京都市右京区京北と南丹市美山に3拠点を整備し、合計21の高齢者福祉事業を行っています。ご利用者の皆様がこの慣れ親しんだ北桑の地で笑顔で暮らしていただけるよう、それぞれの個を尊重したケアを心がけ、「共に生きる」の法人理念を実践しています。



職員からのメッセージ

法人の特色を生かしながら、社会福祉法人グループであるリガーレ暮らしの架け橋グループにも参画し、より視野を広げて職員採用活動や人材育成システムづくり、労働環境の整備等を行い、働きやすく働きがいのある職場となっています。  
パースデイ休暇、介護休暇、職員寮、保育室等あります。

### ○主な職員データ

勤務先	職種	モデル給与(初任給)	モデル賞与	その他手当	夜勤	年間休日	資格要件
A	介護職員	高卒:175,600~ 短大・専門卒:179,200~ 大卒:183,000~	2回 3.0~4.0ヶ月	住宅手当、通勤手当、扶養手当、 年末年始手当、超過勤務手当、 資格手当、早出手当、 処遇改善加算一時金	有	110日	介護福祉士 (あれば望ましい)
ACDE	生活相談員	191,200~	2回 3.0~4.0ヶ月	住宅手当、通勤手当、扶養手当、 年末年始手当、超過勤務手当、 資格手当、宿直手当	無	110日	社会福祉主事 相当
ACE	看護職	191,200~	2回 3.0~4.0ヶ月	住宅手当、通勤手当、扶養手当、 年末年始手当、超過勤務手当、 資格手当、オンコール手当	無	110日	准看護師
ACE	看護職	191,000~	2回 3.0~4.0ヶ月	住宅手当、通勤手当、扶養手当、 年末年始手当、超過勤務手当、 資格手当、オンコール手当	無	110日	正看護師
B	介護支援 専門員	191,200~	2回 3.0~4.0ヶ月	住宅手当、通勤手当、扶養手当、 年末年始手当、超過勤務手当、 資格手当	無	110日	介護支援専門員 資格手当

※他にも職種あり 詳細はHPでご確認いただけます。

# ライフステージに合わせた働き方で自分らしく

JR嵯峨野線八木駅から車で10分(事業所まで)

NO.  
33

高齢  
障害

社会福祉法人未生会

正規職員  
非正規職員

南丹市

事業所名  
所在地

- A: 軽費老人ホームラポール八木/京都府南丹市八木町諸畑後町8番地
- B: ラポールもろはた/京都府南丹市八木町諸畑後町10-1番地
- C: ラポール介護ステーション/京都府南丹市八木町諸畑後町14番地
- D: グループホーム ちくりんえん/京都府南丹市八木町諸畑後町14番地
- E: ラポールデイサービスセンター/京都府南丹市八木町諸畑後町18番地



第三者  
評価



データ

- 職員数 : 99(内正社員46人)
- TEL : 0771-42-4550
- 担当 : 西原 京子
- E-mail : [misyoukai4@misyoukai.jp](mailto:misyoukai4@misyoukai.jp)
- URL : <http://www.misyoukai.com>



職員からのメッセージ

利用者の方一人一人に寄り添った介護ができる職場です。資格取得支援が充実しています。介護未経験の方でも、比較的すぐに慣れていただけたと思います。

法人・団体  
紹介

南丹市を中心に高齢者・障がい者福祉事業を37年運営しています。「帰化穏坐(きかおんざ)」の理念でみなさんの帰るべき場所となるよう、利用者の方に寄り添った介護が出来るよう日々頑張っています。

## ○主な職員データ

勤務先	職種	モデル給与(初任給)	モデル賞与	その他手当	夜勤	年間休日	資格要件
A・E	介護職	205,000円(資格手当10000円・処遇改善手当10000円・特定処遇改善加算7500円含む)	2.5か月分	家族手当3500円・役職手当・通勤手当・奨学金返済支援7500円/月	A宿直(仮眠時間あり)1回3500円 Bなし	107日	特になし(介護福祉士歓迎・資格取得支援あり)
B・D	介護職	220,000円(資格手当10000円・処遇改善手当10000円・特定処遇改善加算7500円・夜勤5000円×3回含む)	2.5か月分	家族手当3500円・役職手当・通勤手当・奨学金返済支援7500円/月	あり(1回5000円)16:30~翌9:30(休憩60分)	107日	特になし(介護福祉士歓迎・資格取得支援あり)
C	登録ヘルパー	時給1,415円~1,740円	2~10万円	燃料費(実費)・資格手当(10円/時給)・日曜日手当(100円/時給)	なし	応相談	ヘルパー2級・介護初任者研修・介護実務者研修・介護福祉士いずれか
A・B・D・E	介護職(パート)	970円~1050円(処遇改善加算・特定処遇改善加算含む)	なし	資格手当・通勤手当	B・Dあり(応相談)	応相談	なし
B・D	夜勤専従パート	夜勤1回20,520円~	なし	夜勤手当(1回5000円)	あり	応相談	なし

※他にも職種あり 詳細はHPでご確認いただけます。



# 美山の自然の中で生活を支援

JR和歌山から車で20分

N.O.  
34

障害

社会福祉法人美山育成苑

正規職員  
非正規職員

南丹市

事業所名  
/所在地

■A: 障害者支援施設美山育成苑 / 京都府南丹市美山町小淵クボ50-1



第三者  
評価



データ

- 職員数 : 44人
- TEL : 0771-75-1561
- 担当 : 木戸芳典(きどよしのり)
- E-mail : [info@miyamaikuseien.or.jp](mailto:info@miyamaikuseien.or.jp)
- URL : <http://miyamaikuseien.or.jp/>



職員からのメッセージ

緑豊かな美山の自然に囲まれたアットホームな施設です。未経験の方でも資格取得や研修制度があります。若い世代のスタッフも在籍し、利用者との距離も近く活気あふれる職場です。

法人・団体  
紹介

美山育成苑は、京都手をつなぐ育成会の方々が、親子の将来の幸福を願い昭和56年に設立された施設です。設立に当たり地元の方々の暖かいご理解とご協力に感謝しています。美山育成苑に来て良かった、生きていて良かったと感じられるサービスを提供しています。

## ○主な職員データ

勤務先	職種	モデル給与(初任給)	モデル賞与	その他手当	夜勤 年間休日	資格要件
A	生活支援員 (正規職員)	208,100円～(大卒) (宿直、夜勤手当5,000円×4回含む)	年2回(4.3ヶ月)	通勤、扶養、超過勤務、 年末年始、処遇改善一時金 (R1年度実績 月額約38,000円)	有 103日	普通自動車 運転免許 (AT限定可)
A	生活支援員 (正規職員)	189,900円～(短卒) (宿直、夜勤手当5,000円×4回含む)	年2回(4.3ヶ月)	通勤、扶養、超過勤務、 年末年始、処遇改善一時金 (R1年度実績 月額約38,000円)	有 103日	普通自動車 運転免許 (AT限定可)
A	生活支援員 (正規職員)	177,800円～(高卒) (宿直、夜勤手当5,000円×4回含む)	年2回(4.3ヶ月)	通勤、扶養、超過勤務、 年末年始、処遇改善一時金 (R1年度実績 月額約38,000円)	有 103日	普通自動車 運転免許 (AT限定可)
A	生活支援員 (非正規)	時給940円～990円 (資格、職歴加算あり)	特別一時金として 年2回(10万～)	通勤、扶養、超過勤務、 年末年始、処遇改善一時金 (R1年度実績 月額約38,000円)	有 103日	普通自動車 運転免許 (AT限定可)



# 七野会介護福祉士実務者研修を無料で受講できます！

京丹波・園部から車で40分  
マイカー通勤OK

NO.  
35

高齢

社会福祉法人七野会  
生活支援総合センター美山こぶしの里

正規職員  
非正規職員

南丹市

事業所名  
所在地

- A: グループホームみやま/ 京都府南丹市美山町高野素崎14-2
- B: 美山こぶしの里デイサービスセンター / 同上



第三者  
評価



データ

- 職員数 : 法人全体576人／美山こぶしの里26人
- TEL : 075-466-5095
- 担当 : 採用担当 山村・大野
- E-mail : [7saiyou@nananokai.com](mailto:7saiyou@nananokai.com)
- URL : <https://www.nananokai.com/miyama/index.html>

法人・団体  
紹介

高齢になっても「住み慣れた地域で暮らし続けたい」という地域の人たちの願いとご支援を受けて1985年に『社会福祉法人 七野会』は誕生しました。2005年には南丹市の地で「生活支援総合センター美山こぶしの里」として地域に根差した暮らしを支援しています。



職員からのメッセージ

高齢福祉の仕事を通じて地域作りに力をいれています。地元のお店や関係機関等に協力頂き、移動販売や移動図書、オレンジガーデニングPJ、小学校と交流会、こぶし畑等「面白い」と感じる仕事がここにはあります。年間休日は有休含め年間123日(公休107日)。職員は美山町の他、亀岡市、京丹波町、園部町、八木町からも通勤。非正規職員(調理員含)も募集。

## ○主な職員データ

勤務先	職種	モデル給与(初任給)	モデル賞与	その他手当	夜勤	年間休日	資格要件
A	グループホーム介護職(大卒)	243,624円 (夜勤手当6000円×5回を含む)	3回 3ヶ月以上	通勤手当・住宅手当・扶養手当 年末年始手当・経験加算など	有	107日	なし
B	デイサービス介護職(大卒)	213,624円	3回 3ヶ月以上	通勤手当・住宅手当・扶養手当 年末年始手当・経験加算など	無	107日	なし

# 日本一の働きやすさを目指す訪問介護事業所です！

日吉駅から車で20分（事業所まで）

N.O.  
36

高齢  
障害

株式会社南丹介護事業所 なんとん介護

正規職員  
非正規職員

南丹市

事業所名  
所在地

株式会社南丹介護事業所 事業所名称:なんとん介護  
〒629-0323 南丹市日吉町田原殿垣内73番地1



データ

- 職員数 : 35名
- TEL : 070-1738-0551
- 担当 : 山本 春樹(ヤマモト ハルキ)
- E-mail : H\_yamamoto1986@outlook.jp

法人・団体  
紹介

当社の強みとしては常時10名以上(30歳代)の男性スタッフが在籍をしている為、男性限定の入浴介助や重負荷の方への介助が可能です。もちろん女性スタッフ(20代~60代)も20名以上在籍している為、全ての利用者様に対して希望のサービスの提供が可能です。



職員からのメッセージ

希望に沿った働き方が選べる(\*'ω\*)!  
私以外にも、夕飯後お小遣い稼ぎもかねて数時間だけお仕事に出られる方や、朝や夕方のみお仕事をされる方、土日のみ出勤される方等、細かな希望に沿った働き方ができるので無理なく楽しく働いています(^^)

## ○主な職員データ

勤務先	職種	モデル給与(初任給)	モデル賞与	その他手当	夜勤	年間休日	資格要件
考慮いたします	常勤	180,000~300,000 (通勤・移動手当含む)	業績により支給	介護職手当 昇給制度 有給休暇	無	要相談 週休2日 以上可!	ヘルパー2級 初任者研修 普通自動車免許
考慮いたします	非常勤	時給2,000 (通勤・移動手当含む)	業績により支給	介護職手当 有給休暇	無	ご希望に 添います!	ヘルパー2級 初任者研修 普通自動車免許

# 地域に根ざした障害者支援

桜山駅から車で10分(A事業所まで)

N.O.  
37

障害

社会福祉法人 桜梅会  
障害者支援施設 丹波桜梅園

正規職員

京丹波町

事業所名  
/所在地

■A:丹波桜梅園 / 京都府船井郡京丹波町中台桜梅37番地



第三者  
評価



データ

- 職員数 : 33人
- TEL : 0771-86-0085
- 担当 : 由里正樹・梅原洋子
- E-mail : [oubai000@deluxe.ocn.ne.jp](mailto:oubai000@deluxe.ocn.ne.jp)
- URL : <http://www.zc.ztv.ne.jp/oubai.hpmp/>



職員からのメッセージ

日々、利用者の方と接し感動があり喜びを感じられ、職員同士が助け合い、和気あいあいとした職場です。  
研修参加や資格取得に向けた面に関しては、勤務シフトの配慮もあり福祉未経験者の方でも働けます。

法人・団体  
紹介

平成3年に設立され、33年目を迎えました。  
自然豊かな環境の中で、主に知的障害者の方の日常生活のサポートを行い利用者の方が安心・安全・快適に楽しく過ぎて頂き満足を実感して頂けるサービスを提供しています。

## ○主な職員データ

勤務先	職種	モデル給与(初任給)	モデル賞与	その他手当	夜勤	年間休日	資格要件
A	生活支援員	213,800円 (夜勤手当6,000円×3回 エッセンシャルワーカー手当 15,000円/月含む)	賞与・・・2回、4.2ヶ月 賞与と別に処遇改善一時金 (R5年度実績1人平均 261,224円/年支給)	住宅手当、通勤手当、扶養手当	有	110日	高校卒 普通自動車運転 免許 (AT限定○)
A	生活支援員	225,800円 (夜勤手当6,000円×3回 エッセンシャルワーカー手当 15,000円/月含む)	賞与・・・2回、4.2ヶ月 賞与と別に処遇改善一時金 (R5年度実績1人平均 261,224円/年支給)	住宅手当、通勤手当、扶養手当	有	110日	短大卒 普通自動車運転 免許 (AT限定○)
A	生活支援員	238,000円 (夜勤手当6,000円×3回 エッセンシャルワーカー手当 15,000円/月含む)	賞与・・・2回、4.2ヶ月 賞与と別に処遇改善一時金 (R5年度実績1人平均 261,224円/年支給)	住宅手当、通勤手当、扶養手当	有	110日	大学卒 普通自動車運転 免許 (AT限定○)

# 人間らしく豊かな老後を

- ・国道27号線三日市交差点より綾部方面へ100メートル
- ・JR胡麻駅から車で15分(A事業所まで)

N.O.  
38

高齢

社会福祉法人丹和会

正規職員  
非正規職員

京丹波町

事業所名  
所在地

- A: 特別養護老人ホーム 丹波高原荘 / 622-0214 京都府船井郡京丹波町蒲生蒲生野173番地
- B: 軽費老人ホーム 丹波高原荘 / 622-0214 京都府船井郡京丹波町蒲生蒲生野173番地
- C: 丹波高原荘デイセンター「1号館」「きらく」/ 622-0202 京都府船井郡京丹波町実勢大平37-1
- D: 福祉サービスセンター / 622-0202 京都府船井郡京丹波町実勢大平37-1



データ

- 職員数 : 79人
- TEL : 0771-82-2000
- 担当 : 谷口 公一
- E-mail : [info@kougensou.net](mailto:info@kougensou.net)
- URL : <http://kougensou.net/index.html>

法人・団体  
紹介

社会福祉法人丹和会は、「人間らしく豊かな老後を」を理念に、1978年(昭和53年)に設立されました。

特別養護老人ホームの運営方針  
利用者の自主性を尊重し、より人間らしい豊かな老後を保障する。



職員からのメッセージ

毎日の生活の中や、ユニット内で行う活動や行事を通してお年寄りと一緒に楽しみを感じる事が出来る職場です。

## ○主な職員データ

勤務先	職種	モデル給与(初任給)	モデル賞与	その他手当	夜勤	年間休日	資格要件
A	介護職員 (正職員)	180,620円以上 (夜勤手当5000円×4回、早出手当700円×5回、 特殊業務手当11,500円を含む)	2回、4ヶ月	住宅手当、通勤手当、扶養手当、 夜勤手当、早出手当、年末年始手当、 介護職員処遇改善手当、資格手当	有	108日	なし
B	介護職員 (準職員)	161,040円以上 (高卒、フルタイム勤務の場合)	2回、2ヶ月	住宅手当、通勤手当、扶養手当、 夜勤手当、早出手当、年末年始手当、 介護職員処遇改善手当、資格手当	有	108日	なし
C	看護職員 (正職員)	178,000円以上 (短大、専門学校卒、特殊業務手当13,200円を含む)	2回、4ヶ月	住宅手当、通勤手当、扶養手当、 年末年始手当、資格手当	無	108日	看護師 准看護師

お電話でもお気軽にお問い合わせください

※他にも職種あり 詳細はHPでご確認いただけます。



# 豊かな自然の中で、温かな人の心の通い合う施設です

JR和知駅から車で5分/徒歩15分

N.O.  
39

高齢

## 社会福祉法人わち福祉会

正規職員  
非正規職員

京丹波町

事業所名  
/所在地

- A: 特別養護老人ホーム長老苑 / 京都府船井郡京丹波町市場丸ヶ野8番地2
- B: 長老苑デイサービスセンター / 京都府船井郡京丹波町市場丸ヶ野8番地2
- C: 指定訪問介護事業所 / 京都府船井郡京丹波町市場丸ヶ野8番地2
- D: 短期入所生活介護 / 京都府船井郡京丹波町市場丸ヶ野8番地2
- E: 長老苑在宅介護支援センター / 京都府船井郡京丹波町市場丸ヶ野8番地2



第三者  
評価



データ

- 職員数 : 65人
- TEL : 0771-84-1748
- 担当 : 総務部 榎川
- E-mail : tyorouen@juno.ocn.ne.jp
- URL : http://www.tyorouen.com/

職員からのメッセージ



病院に勤務していた時には、毎日沢山の患者さんの対応に忙しく過ごしていましたが、今は利用者様一人ひとりと向き合って健康管理に努めています。

法人・団体  
紹介

長老苑は、特養、短期、デイ、ヘルパー、居宅の各事業を展開し、それぞれの事業が役割と連携を図り、地域に密着した事業を展開しております。  
当法人の理念に基づき、個人の意向と尊厳を尊重し、多様な福祉サービスを総合的に提供しています。

### ○主な職員データ

勤務先	職種	モデル給与(初任給)	モデル賞与	その他手当	夜勤	年間休日	資格要件
A	介護士	204,900円～223,100円 (一律職務手当22,000円、 処遇改善支援手当9,000円、 夜勤手当20,000/4,000円×5回含む)	2023年度 6月、12月、3月 計3回 合計3～4か月分支給 (業績により変動有)	資格手当資格手当 (社会福祉士12,000円/月) (介護福祉士7,000円/月) (その他各種資格に対して手当 支給)	有	104日	無
A・B	看護師	196,900円～218,100円 (一律職務手当22,000円、 処遇改善支援手当9,000円、 資格手当含む)	2023年度 6月、12月、3月 計3回 合計3～4か月分支給 (業績により変動有)	待機手当(1,000円/1回)	無	104日	有
B	介護士	184,900円～203,100 (一律職務手当22,000円、 処遇改善支援手当9,000円含む)	2023年度 6月、12月、3月 計3回 合計3～4か月分支給 (業績により変動有)	資格手当資格手当 (社会福祉士12,000円/月) (介護福祉士7,000円/月) (その他各種資格に対して手当 支給)	無	104日	無
A	調理員	177,900円～196,100円 (一律職務手当15,000円、 処遇改善支援手当9,000円含む)	2023年度 6月、12月、3月 計3回 合計3～4か月分支給 (業績により変動有)	資格手当資格手当 (管理栄養士9,000円/月) (給食士6,000円/月) (その他各種資格に対して手当 支給)	無	104日	

※他にも職種あり 詳細はHPでご確認いただけます。