4.現況総括図

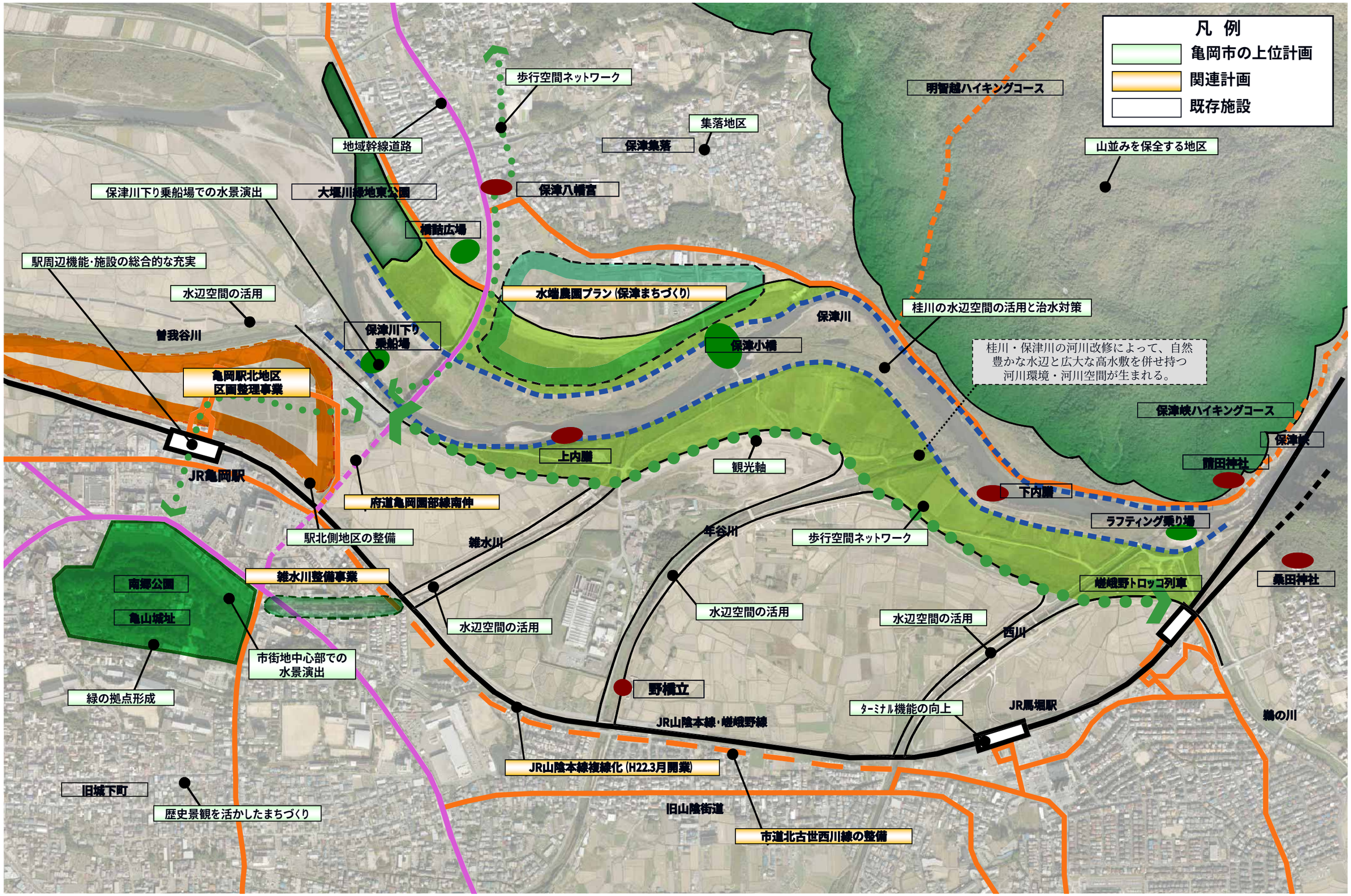
凡 例
亀岡市の上位計画
関連計画
既存施設
歩行空間ネットワーク
明智越ハイキングコース
集落地区
保津集落
地域幹線道路
山並みを保全する地区
保津川下り乗船場での水景演出
大堰川緑地東公園
保津八幡宮
横断広場
駅周辺機能・施設の総合的な充実
水辺空間の活用
水増農園プラン（保津まちづくり）
桂川の水辺空間の活用と治水対策
保津川
曽我谷川
保津川下り乗船場
保津小橋
桂川・保津川の河川改修によって、自然豊かな水辺と広大な高水敷を併せ持つ河川環境・河川空間が生まれる。
亀岡駅北地区区画整理事業
保津峡ハイキングコース
保津峡
上内膳
観光軸
請田神社
JR亀岡駅
下内膳
府道亀岡園部線南伸
ラフティング乗り場
駅北側地区の整備
雑水川
年谷川
歩行空間ネットワーク
雑水川整備事業
嵯峨野トロッコ列車
桑田神社
南郷公園
亀山城址
水辺空間の活用
水辺空間の活用
水辺空間の活用
西川
市街地中心部での水景演出
野橋立
緑の拠点形成
ターミナル機能の向上
JR馬堀駅
JR山陰本線・嵯峨野線
鵜の川
JR山陰本線複線化（H22.3月開業）
旧城下町
旧山陰街道
歴史景観を活かしたまちづくり
市道北古世西川線の整備