測量法に基づく国土地理院長承認（複製）R 5JHf 367　　本製品を複製する場合には、国土地理院の長の承認を得なければならない。

舞鶴港港湾計画図

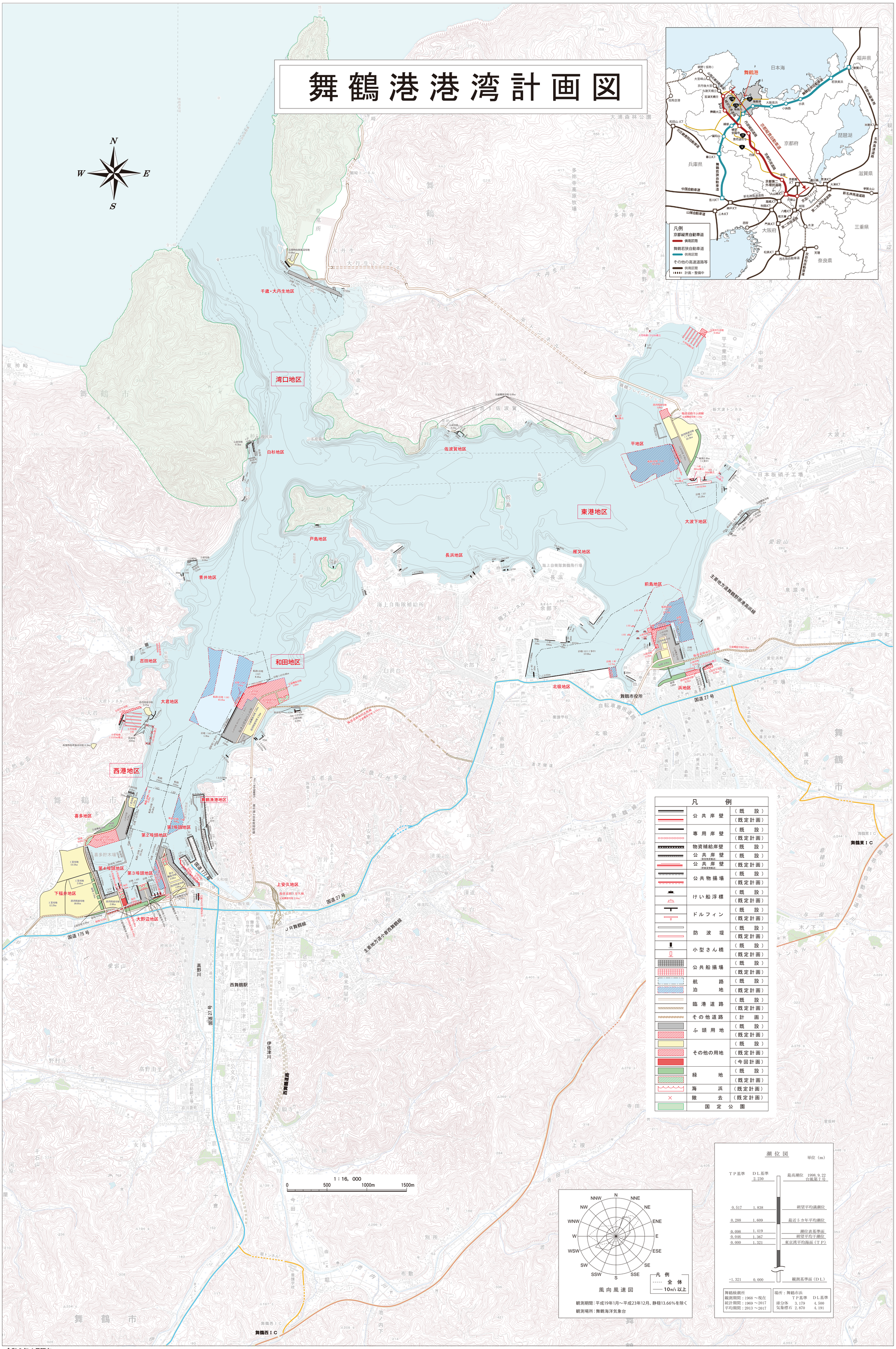

風向風速図

観測期間：平成19年1月～平成23年12月、静穏13.66%を除く

観測場所：舞鶴海洋気象台

舞鶴検潮所	
観測期間：1968～現在	
統計期間：1969～2017	
平均期間：2013～2017	

場所：舞鶴市浜	TP基準	DL基準
球分体	3.179	4.500
気象標石	2.870	4.191

令和８年４月現在

平成二十五年十二月交通政策審議会第五十四回港湾分科会の議を経、
平成二十九年七月京都府舞鶴港港湾審議会の議を経、
平成三十年十一月京都府舞鶴港港湾審議会の議を経、
令和元年八月京都府舞鶴港港湾審議会の議を経、
令和二年十一月京都府舞鶴港港湾審議会の議を経、
令和五年十一月京都府舞鶴港港湾審議会の議を経、
令和七年一月京都府舞鶴港港湾審議会の議を経た舞鶴港港湾計画図