

京都

Kyoto
Prefectural
Newsletter

きょうと府民だより

2023年
[令和5年]

5
月号



VOL.505

点字版、文字拡大版、音声版を
ご希望の方はご連絡ください。

本紙の内容を府HP
でも公開しています。



別冊

京都府
議会だより
No.51

新しい議会が
始まります

特集

新たな「学び」で切り拓く

人生 100年時代の 働き方



クローズアップ京都府
ご相談ください
犯罪被害者等に
寄り添った支援を
人権口コミ講座
府警あんぜん広場
暮らしガイド
KYOTO Information

題字：京都府知事 西脇 隆俊

／新たな「学び」で切り拓く^{ひら}

人生100年時代の働き方

京都府生涯現役クリエイティブセンターが機能を強化

人生100年時代を迎え、生涯学び、現役で働き続けることが大きなテーマとなりました。「リスキリング^{※1}」や「リカレント教育^{※2}」といった言葉もよく耳にします。多様化した選択肢の中でどのような働き方をしていけばよいのか。府では「誰もがいきいきと働ける環境づくり」を目指し、全世代のキャリア支援を積極的に行っています。

京都府知事 西脇隆俊

京都府生涯現役クリエイティブセンターとは？

「スキルアップして社内で輝きたい」「新しい仕事にチャレンジしたい」「地域で貢献したい」といった方々に、さまざまな学びと支援を提供する施設です。働く側と雇用する側双方の相談に乗り、リカレント教育の提供から人材マッチングまでワンストップで支援を行っています。まずは気軽に相談にお越しください。

京都府生涯現役クリエイティブセンター
センター長 小畑英明

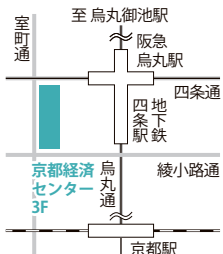

ACCESS

地下鉄烏丸線「四条」駅、
阪急京都線「烏丸」駅、
京都市バス「四条烏丸」
から徒歩すぐ



※1 新しい職業に就くためや、今の職業で必要とされる技術の変化に適應するために必要なスキルを獲得すること。

※2 学校教育から離れて社会に出た後も、必要なタイミングで教育を受け、仕事と教育を繰り返すこと。「社会人の学び直し」ともいわれる。

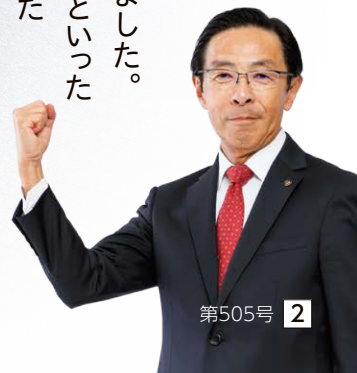

京都府生涯現役クリエイティブセンターの3つの機能

「働き方」を考えることは、「生き方」を考えること。
まずは「自分を知る」ことによって未来の働き方を
デザインし、ニーズに応じた専門研修を受講します。

自分を高める

STEP 2



専門研修(リアル開催)

大学教員主体の講師陣による
専門的な講座と実践的な学
びを提供。受講者の目的に応
じた専門的な知識の習得を目
指します。 [詳細は4面へ](#)



キャリアデザイン研修

自らキャリアをデザインする
能力を養成し、新たな挑戦を
サポート。研修+個別コンサル
ティングによりキャリアデザ
インを支援します。

リカレント教育

Webサイトが新しくなりました!



京都府生涯現役
クリエイティブセンター

相談予約やリカレント教育
情報など、府内全域で
活躍したい皆さんの学び
と出会いを応援します。



オンラインセミナー
京都府生涯現役クリエイティブセンター

多彩な講師陣による魅力
的な研修動画でいつでも
どこでも学べる無料オン
デマンド学習サイトです。



京都 リカレントナビ
京都府生涯現役クリエイティブセンター

当センターをはじめ、府
内の大学・経済団体など
が実施するリカレント教育
情報を一元的に集約。



自分を活かす

STEP 3



人材マッチング

キャリア相談やリカレント
教育を受けた方に対し、目
指すキャリアに応じた人材
交流やマッチング支援を
行います。



新しい仕事にチャレンジしたい!
自分のこれまでのキャリアは
どのように活かせますか?
(20代男性/正規)

経験や知識を活かして
地域貢献活動に
取り組みたい
(60代男性/非正規)



会社を辞めて
自分の会社を
立ち上げたい
(60代女性/非正規)

年齢を気にせず
資格を活かした
転職がしたい
(60代男性/非正規)



このまま現職を
続けてよいのか
漠然とした不安がある
(50代男性/正規)



まず自分を知る STEP 1

キャリア相談



自己理解の支援やキャリアの棚卸し、
研修プログラムのコーディネートを、
キャリアカウンセラーと共に行います。
研修受講中・受講後の相談にも対応。

働き方を考える上で こんなお悩み ありませんか?

キャリアアップや転職、現状の働き方への不安、
職務内容への悩み、経験を活かした地域貢献へ
の希望など、「働き方」についてのさまざまな相
談に応じています。



子どもが自立したので、
自身の今後の可能性を
模索したい
(40代女性/正規)

京都府生涯現役クリエイティブセンターのリカレント教育

専門研修

PICK UP



経営マネジメント力 養成コースの場合

例えば

講師の声

自社の課題に生かせる
多くのヒントを頂いた

会社で人材育成などを担当する中で、経営という角度からの視野を広げたいと参加しました。業種や立場の異なる参加者の方々の悩みや提案を聞くことができ、今後に生かせる新しい気付きが多くありました。普段出会えない人と知り合えたことも大きな収穫。さらに学びを深めていきたいと考えています。

京セラ株式会社
ダイバーシティ推進室
森麻里子さん



講師の声

理論的に経営を考え
課題を解決へ導く力を

企業などの組織で中核的な人材としての活躍を目指す人を対象にしたコースです。全6回の研修を通して、マネジメントの観点からそれぞれの所属組織が実際に抱える課題や、克服するための方策について、講義とディスカッションを重ねながら共に考えていきます。最終回では、学びの集大成として、全員が自身の課題について研修の中から導き出した解決策をプレゼンテーション。それぞれが刺激と気付きを得て、新しい一歩を踏み出します。

例えば「採用がうまくいかない」「社員のモチベーションが低い」などのリアルな課題に対し、経営学の理論を学ぶことで解決法に気付くことができます。この研修を通じて、理論を踏まえながら理性的なマネジメントのできる方々がたくさん生まれることを願っています。

同志社大学
政策学部准教授
田中 秀樹先生



6月から
新たな研修が
スタート

京都府生涯現役クリエイティブセンターのリカレント教育 ▶ 令和5年度専門研修(受講料無料 ※一部を除く)

キャリアアップ・リスキリング研修	若者定着・活躍応援コース 対 令和5年4月以降入社の方	コミュニケーション能力の向上を目的とした社会人基礎力と、グループワークなどを通じた実地研修の場を提供するとともに、同窓意識の醸成を図る。	地域・社会貢献人材育成コース 対 地域の活性化や社会貢献活動に関心のある方	少子高齢化が加速する状況の中で、自身の職場だけでなく、地域に生活する住民の一人として地域を理解し、地域・社会の課題解決や活性化の一翼を担う人材を育成する。
	次世代リーダーステップアップコース 対 これからリーダーになる30～40代	職場における自身の役割を理解し、部下育成の意識や業務全体を俯瞰する視野を育むとともに、リーダーに求められる知識・スキルを養成する。	農業人材育成コース 対 就農を目指す、おおむね65歳未満の方	栽培に関する知識や技術について、講義やほ場での実習指導を受け、受講生それぞれが畑で栽培を実施することで、種まきから収穫までの生きた農業技術を学び知識の習得を目指す。
	経営マネジメント力養成コース 対 将来、会社の中核的な人材として活躍を目指す方	マーケティング、マネジメント、ファイナンス・アカウンティングの視点から学び、強みの維持・強化・活用のストーリーを作成し、自身の貢献に関するキャリアプラン作成につなげる。	福祉人材育成コース 対 福祉・介護サービス事業への従事を目指す方	日常に役立つ介護の知識、介護職として必要となる基本的な介護の知識・技術の実践的な手法などを学ぶ。

地域・社会貢献研修

転職・再就職支援 新 コース(京都企業就職応援プログラム) 対 京都企業への転職・再就職を考えている方	転職や能力開発・キャリア形成について改めて考え、自身に合ったキャリアや仕事とは何かを学び、自らが望む企業とのマッチングにつなげる。
--	---

復職・正規雇用化研修 新 女性活躍推進コース 対 DXやITに関心があり、キャリアアップを目指す女性の方	ライフステージの変化により、これから正規雇用化等のキャリアアップを目指す女性を対象に、DXやITの知識、スキルを身に付け、自分らしい働き方の確立を後押しする(国家資格ITパスポートの取得を目指す)。
---	---

その他、複数機関の連携による専門性が高い講座(一部有料)も実施しています

DX人材育成コース ベンチャー育成コース MBA体験コース～基礎編～ など

令和5年度研修 **申込受付中!**

～5/26(金)まで 申し込み条件など詳細はWebへ ▶



トピック

JR奈良線が高速化・複線化しました
 (JR藤森駅～宇治駅、新田駅～
 城陽駅、山城多賀駅～玉水駅)

京都府・関係市町・JR西日本で、平成25年8月から進めてきたJR奈良線の高速化・複線化第二期事業が3月18日に開業し、京都駅から城陽駅まで、そして山城多賀駅から玉水駅までが複線化されました。これにより、列車の行き違い待ちが解消し、所要時間が短縮されるとともに、運行ダイヤの安定性も向上し、より便利にご利用いただけます。
 また、複線化に併せて、京都駅、

六地蔵駅の構内改良や、玉水駅、山城青谷駅の橋上化、桃山駅、木幡駅のバリアフリー化など、各駅の整備も進みました。
 本路線は、京都、奈良、大阪を結ぶ広域的な環状ネットワークの一つとして重要な役割を持ちます。JR奈良線全体の利便性・安全性の向上を、利用者の増加や沿線地域の活性化、さらには府南部地域の発展につなげていきます。



今回の開業で
 京都～木津間が
 スピードアップ!

■ 時間短縮

平日 朝通勤時間帯 快速・区間快速	城陽→京都	最長28分 → 26分
	玉水→京都	最長41分 → 38分
	上粕→京都	最長48分 → 47分
全日 みやこ路快速	京都→木津	38分 → 37分
	木津→京都	41分 → 36分

■ 運転間隔の均等化

平日 朝通勤時間帯	快速・区間快速 (城陽→京都)	16～20分 → おおむね12分間隔
	普通列車 (城陽→京都)	7～33分 → 12～17分間隔

JR奈良線の
 「お茶の京都トレイン」出発式 &
 開業記念式典を開催



▲式典には西脇知事が参加し、テープカットを行いました



3/16

「お茶の京都トレイン」
 出発式

JR奈良線などを走る
 「お茶の京都トレイン」



▲関係者の皆さんと共に複線化開業の喜びを分かち合いました



▲長期にわたる工事へのご理解・ご協力に謝意を伝える西脇知事

3/19

開業記念式典



約300年の歴史を持つ武家屋敷を利用した料亭で開催

亀岡の地元野菜を使った手まり寿司づくりを体験する西脇知事



参加者の声

- 夏は鮎、冬はぼたん鍋と、四季を通じた食の魅力を発信するため、食の列車や食の学校などに取り組んではどうか。
- クマ汁を振る舞いイベントを開催した経験から、他と差別化したコンテンツを発信すれば人に届くと実感した。
- 森林浴や林業体験などを通じて、森林を生かした養生といえれば南丹エリアといわれるように展開したい。
- アクセスの良さや食文化、田園風景など集客につながる強いコンテンツを知ってもらおう仕掛け作りを行政からアドバイス頂きたい。
- 京都丹波は食材の宝庫。ここで育ったものをここで食べる「地産地消」の素晴らしさをもっと多くの人に知ってほしい。



現場訪問

「食」や「森林」など森の恵みを活かした交流人口拡大に取り組み皆さんと亀岡市内で「行き活きトーク」

西脇知事が府内の皆さんと語り合い、頂いたご意見を府政に活かす「行き活きトーク」。

今回は鮎をはじめとする食の魅力、森の恵みといった地域の魅力に惹き付けられ、活動されている皆さんと、「交流人口の拡大」をテーマに現在の取り組みや今後の展望について語り合いました。

トークを終えて…

豊かな自然と食文化が根付くこの地域の強みを改めて実感しました。京都丹波の魅力を発信し、地域振興に取り組む皆さんを、府としても全力でサポートしてまいります。



問 広報課 TEL 075-414-4071 FAX 075-414-4075 行き活きトーク 検索 ※感染症対策を講じた上で開催しました

目 録

はじめませんか？
「子育てにやさしい職場づくり」

京都府では、「子育てにやさしい職場づくり」を進めるため、「子育て環境日本一に向けた職場づくり行動宣言企業」を募集しています。この取り組みを広げるため、知事が府内の宣言企業を訪問し、企業が実践している取り組みをKBS京都テレビの番組内で発信しています。

子育てにやさしい職場は、誰もが働きやすい魅力ある職場といえます。魅力ある職場づくりを進めることで、社員定着率の向上や、人材確保力の強化、生産性の向上にもつながっています。

各企業の取り組みを後押しする補助金もあります。詳細はWebへ。

これまでの訪問の様子(YouTube)はこちら

補助金などの主な支援制度



出産理由の離職ゼロ

問 こども・青少年総合対策室
TEL 075-414-4602
問 労働政策室
TEL 075-414-5085

知事コラム



Governor's voice



書：西脇 隆俊

うちの息子が小さい頃は、よく新聞紙を丸めて刀を作り、親子でチャンバラ遊びをしたものです。特に端午の節句には刀だけでなく、これまた新聞紙で折った兜を頭にかぶり、いつも増してチャンバラにも熱が入りました。

わが家には、親子三代にわたり揃えてきた「鎧飾り」や「飾り馬」があります。飾るのにも一苦労、虫が食わないように保管するのも一苦労ですが、それでも毎年飾っていたのは、子どもの

健やかな成長を願うからに他なりません。そうした親の気持ちは、今も昔も変わらないのではないのでしょうか。

折々の歳時記を大切にすることは、日本人の心を守ることにつながります。これこそが日本文化であり、先の未来へと受け継がれていくことを願っています。



ご相談ください

令和5年度

府では、いざというときに必要な情報提供や、暮らしの中でのさまざまな相談に対応する無料窓口を設けています。ぜひ、ご活用ください。

※窓口開設日程の年度後半分および変更点は、11月号に掲載します

☎=日時 所=場所 TEL=電話 FAX=ファックス ✉=Eメールアドレス HP=ホームページ 対=対象者
フリーダイヤル 年未年始=12/29～1/3

7～10面は
抜き取って
ご活用ください



お問い合わせ窓口が
分からない方は

総合的な窓口・相談 【府民総合案内・相談センター】

TEL 075-411-5000 FAX 075-411-5001 ✉ 411-5000@pref.kyoto.lg.jp
HP <https://www.pref.kyoto.jp/soudan/> ☎(月)～(金) 9:00～17:00(祝日、年未年始除く)

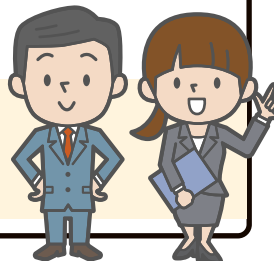

住宅相談

京都府住宅供給公社住宅相談所(上京区)

TEL 075-432-2011
FAX 075-432-2049

《一般相談(電話・来所)》

☎(月)～(金)9:00～12:00、
13:00～17:00(祝日、年未年始除く)

《専門相談(来所・要予約)》

法律
☎(木)13:30～16:30
(第1木、祝日、6/15、8/24、12/28、2/15、
年未年始除く)

建築

☎第3木(水)13:30～16:30
(祝日、8/16、1/17、年未年始除く)

木造住宅耐震化の補助に関する相談

京都府建設交通部建築指導課

TEL 075-414-5346
FAX 075-451-1991

☎(月)～(金)8:30～12:00、13:00～17:15
(祝日、年未年始除く)

府内各地への移住に関する相談

(電話・メール・オンライン・来所・要予約)

京都府移住センター

(上京区・府庁西別館 京都府農業会議内)

TEL 075-441-6624
FAX 075-441-5742

☎(月)～(金)9:00～17:00
(祝日、年未年始除く)

✉ f-center@kyoto-iju.jp



府内外国人住民の生活相談

京都府外国人住民総合相談窓口

(南区・公財)京都府国際センター内)

TEL 075-681-4800(専用ダイヤル)
☎10:00～17:00

(毎週火曜日、祝日、年未年始除く)

※電話通訳対応言語=日本語、英語、中国語、韓国・朝鮮語、ベトナム語、フィリピン語、ネパール語、インドネシア語、タイ語、ポルトガル語、スペイン語、クメール語(カンボジア語)、ミャンマー語、モンゴル語、ロシア語、マレー語、シンハラ語、フランス語、ドイツ語、イタリア語、ヒンディー語、ベンガル語、ウクライナ語(予約制)(計23言語)



人権問題法律相談

(京都府人権リーガルレスキュー隊)

弁護士が、人権問題の法的解決に向けてアドバイスを行います

《電話相談》

TEL 075-741-6321

☎第1・3木(水)14:00～16:00(1人20分～30分)

《面接相談(来所・要予約)》

京都府庁

TEL 075-414-4271

FAX 075-414-4268

☎第2木(水)13:30～16:30

宇治総合庁舎

TEL 0774-21-2101

FAX 0774-21-2106

☎8/22の13:30～16:30

亀岡総合庁舎

TEL 0771-24-8430

FAX 0771-24-4683

☎6/27、10/24の13:30～16:30

舞鶴総合庁舎

TEL 0773-62-2500

FAX 0773-63-8495

☎5/23、9/26の13:30～16:30

峰山総合庁舎

TEL 0772-62-4301

FAX 0772-62-5894

☎7/25の13:30～16:30

《夜間面接相談(来所・要予約)》

京都弁護士会

京都駅前法律相談センター(下京区)

TEL 075-741-6322

☎第3木(水)18:00～20:30

※予約は相談日の各日予約受付期間中の9:00～17:00に電話またはFAXで受け付け(先着順)(土日、祝日除く)1人40分

※予約受付期間は、相談日の1カ月前から1週間前の間です。詳細は、京都人権ナビHPをご確認ください

※その他の人権相談窓口については別面へ



税務相談(来所・要予約)

近畿税理士会京都府支部連合会
(中京区・京都税理士会館内)

TEL 075-744-1126

☎(月)(火)(金)13:00～16:00

(祝日、8/10～19、12/22～1/7除く)

※予約は相談希望日の前週から、いずれも平日の10:00～16:00に電話で受け付け。1日4組、1組30分



暮らし・税・法律



消費生活に関する相談

京都府消費生活安全センター(南区・京都テルサ内)

《消費生活相談(電話・来所)》

TEL 075-671-0004

FAX 075-671-0016

☎(月)～(金)9:00～16:00(祝日、年未年始除く)

《若年者向け消費生活相談専用窓口》

若年消費者ほっとダイヤル(電話・来所)

TEL 075-671-0044

☎(月)～(金)9:00～17:00(祝日、年未年始除く)

Under22消費生活相談窓口

SNSを入り口としたインターネット相談窓口

※受付は24時間

ご相談への回答は(月)～(金)9:00～17:00

(祝日、年未年始除く)



消費者ホットライン

TEL 188(いやや)

※平日は最寄りの消費生活相談窓口を、土日祝日は国民生活センター休日相談窓口をご案内します

インターネット消費生活相談



LINE 簡易チャットボット

(友だち登録が必要です)



悪質商法・不当表示通報サイト



法律相談(来所)

各府総合庁舎

▶いずれも☎13:30～16:30

峰山 TEL 0772-62-4301

☎8/17

宮津 TEL 0772-22-2700

☎5/19、7/21、9/15

舞鶴 TEL 0773-62-2500

☎6/19、7/10、8/21、9/11、10/16

福知山 TEL 0773-22-3901

☎5/12

園部 TEL 0771-62-0360

☎7/3

※予約は相談日の3日前いずれも9:00から電話で受け付け(先着順)(土日、祝日除く)

チャットルーム「ここはな」

リモート相談員によるチャット相談

《LINEのアカウントでログイン、匿名ログインも可能》

☎(月)~(土)19:00~21:00
(年末年始除く)



虐待に関する通報(電話)

児童相談所虐待対応ダイヤル

☎189(いちばやく) ☎年中無休、24時間対応
※最寄りの児童相談所につながります

妊娠・出産・不妊(不育含む)に関する相談(電話・来所/来所については要予約)

きょうと子育てピアサポートセンター
妊娠出産・不妊ほっとコール

(南区・京都テルサ内)

☎075-692-3449

☎(月)~(金)9:15~13:15、14:00~16:00
(祝日、年末年始除く)

仕事と不妊治療の両立に関する相談

(電話・来所/いずれも要予約)

きょうと子育てピアサポートセンター
仕事と不妊治療の両立支援コール

(南区・京都テルサ内)

☎年中無休、24時間対応
Web予約フォームから要予約



高齢者・障害者



認知症に関する相談

京都府認知症コールセンター

☎0120-294-677

☎(月)~(金)10:00~15:00
(祝日、8/13~16、12/27~1/5除く)

京都府若年性認知症コールセンター

☎0120-134-807

☎(月)~(金)10:00~15:00(祝日、年末年始除く)
※65歳未満の認知症の相談

高次脳機能障害に関する相談

(電話・来所/要予約)

京都府リハビリテーション支援センター(上京区)

☎075-221-2611

☎075-251-5389

☎(月)~(金)9:00~12:00、
13:00~17:00(祝日、年末年始除く)

京都府北部リハビリテーション支援センター(舞鶴市)

☎0773-75-7556

☎0773-75-7558

☎丹後、中丹地域在住の方

☎(月)~(金)9:00~12:00、

13:00~17:00(祝日、年末年始除く)

京都市高次脳機能障害者支援センター(中京区)

☎075-823-1658

☎075-842-1541

☎京都市在住の方

☎(月)~(金)8:30~12:00、

13:00~16:00(祝日、年末年始除く)

小児救急医療に関する相談(電話)

小児救急でんわ相談全国共通ダイヤル

☎#8000

☎075-661-5596

☎(月)~(金)(日)祝19:00~翌8:00

(土)15:00~翌8:00(祝日、年末年始除く)

子どもの福祉相談(電話・来所)

いずれも養護、心身障害、育成、非行などの相談

京都府家庭支援総合センター(東山区)

☎075-531-9606

☎075-531-9610

☎(月)~(金)8:30~17:15(祝日、年末年始除く)

☎対 亀岡市、向日市、長岡京市、南丹市、
乙訓郡、船井郡在住の方

京都府北部家庭支援センター(福知山市)

☎0773-22-3623

☎0773-22-3746

☎(月)~(金)8:30~17:15(祝日、年末年始除く)

☎対 福知山市、舞鶴市、綾部市、宮津市、
京丹後市、与謝郡在住の方

京都府南部家庭支援センター(宇治市)

☎0774-44-3340

☎0774-44-3371

☎(月)~(金)8:30~17:15(祝日、年末年始除く)

☎対 宇治市、城陽市、久世郡在住の方

京都府南部家庭支援センター京田辺支所

☎0774-68-5520

☎0774-65-1500

☎(月)~(金)8:30~17:15(祝日、年末年始除く)

☎対 八幡市、京田辺市、木津川市、
綴喜郡、相楽郡在住の方

京都市児童相談所(上京区)

☎075-801-2929

☎075-822-4175

☎(月)~(金)8:30~17:00(祝日、年末年始除く)

☎対 京都市(南区、伏見区を除く)在住の方

京都市第二児童相談所(伏見区)

☎075-612-2727

☎075-612-2888

☎(月)~(金)8:30~17:00(祝日、年末年始除く)

☎対 南区、伏見区在住の方

女性相談

京都府男女共同参画センター

らら京都(南区)

《女性・労働、女性のためのカウンセリング、
法律相談(電話・来所/要予約)》

☎075-692-3437・3433(予約のみ)

☎075-692-3436

☎(月)~(土)10:00~12:00、13:00~19:00
(祝日、8/13~16、年末年始除く)

《女性の起業・経営相談(来所/要予約)》

☎075-692-3433

☎075-692-3436

☎相談日などは要確認(日、祝日、年末年始除く)

葵橋ファミリー・クリニック(上京区)

《夫婦・親子・家族に関するカウンセリング
(電話・来所/要予約)》

☎075-431-9160

☎(月)~(金)10:00~20:00

(火)~(土)10:00~17:00

(祝日、年末年始除く)

ウィメンズカウンセリング京都(中京区)

《対面でのカウンセリング(要予約)

ワークショップ・グループワークなど》

☎075-222-2133(予約のみ)

☎wcknet2021@gmail.com

☎(月)~(土)10:00~20:00

(祝日、年末年始除く)



子ども・女性



教育相談

京都府総合教育センター(伏見区)

京都府総合教育センター北部研修所(綾部市)

☎京都市立学校または府内(京都市を除く)の
市町(組合)立学校、幼稚園などに通う子ども、
保護者、学校関係者など

※不登校、いじめ、友人関係、学習などの学校生
活のこと、家庭内での気掛かりな行動など、お子
さんの教育や子育てについての相談

《電話教育相談 ふれあい・すこやかテレフォン》

☎075-612-3268・3301

☎0773-43-0390

☎年中無休、24時間対応

《来所・巡回教育相談》

☎(月)~(金)10:00~17:00(祝日、年末年始除く)
予約はふれあい・すこやかテレフォンへ

《メール教育相談》

「メール教育相談 京都」で

検索してください



《きょうと不登校相談ダイヤル》

不登校の悩みについて、カウンセラーに相談

☎075-585-7588

☎毎週(金)13:00~16:30

京都市教育相談総合センター
(こどもパトナ)(中京区)

《カウンセリングセンター(来所/要予約)》

☎京都市在住または京都市立学校に在籍する
小学生から高校生までの子どもおよび保護者
※心のケアを要すると思われる気掛かりな点、不登
校や友人関係、いじめ、性格や行動、学習や学
校生活のことなど、教育上の不安や悩み、子育て
についての相談

☎075-254-1108

☎(月)~(金)10:00~21:00、
第1・3・5(火)10:00~17:00、
(土)9:00~17:00
(祝日、12/28~1/4除く)

《日曜不登校相談(来所/要予約)》

☎京都市在住または京都市立学校に在籍する
小学生から高校生までの子どもおよび保護者

☎075-254-8107(こども相談総合案内)

☎(日)10:00~17:00

(第4(日)、祝日、12/28~1/4除く)

こども相談24時間ホットライン

☎京都市内の高校生までの子どもおよび保護者
※子どもや子育てに関する相談全般

☎#7333

※ダイヤル回線、IP電話の場合は

☎075-351-7834

☎年中無休、24時間対応

京都府私学修学支援相談センター(下京区)

☎府内私立小・中・高校に通う子ども、保護者、
学校関係者など ※教育相談、学習支援

☎075-746-4946

☎(月)~(金)9:30~16:30(祝日除く)

体罰に関する相談(電話)

京都府教育委員会

☎075-612-5013

☎(火)11:30~18:30

☎京都市立学校または府内(京都市を除く)の
市町(組合)立学校、幼稚園などに通う子
ども、保護者、学校関係者など

青少年のネットトラブル相談(電話・メール)

青少年ネット被害相談窓口

☎075-605-7830

☎(月)~(金)9:00~17:00(祝日、年末年始除く)

☎seisho.net@pref.kyoto.lg.jp

ひとり親家庭の方からの相談

(電話・メール・来所 / 要予約)

京都府ひとり親家庭

自立支援センター(南区)

TEL 075-662-3773

☎(月)~(土)9:00~17:00(祝日、年末年始除く)

※(休)金の電話相談については9:00~20:00

✉boshi@kyoto-jobpark.jp

(父子家庭専用)

TEL 075-692-3478

✉fushi@kyoto-jobpark.jp

京都府ひとり親家庭自立支援センター

北部センター(福知山市)

TEL 0773-23-2771

☎(月)~(金)9:00~17:00(祝日、年末年始除く)

✉boshi-h@kyoto-jobpark.jp



犯罪・事故



犯罪や事故に遭われた方、ご家族からの相談

(電話・来所)

京都府犯罪被害者サポートチーム(府庁内)

TEL 075-414-5700

FAX 075-414-4255

☎(月)~(金)8:30~17:15(祝日、年末年始除く)

(公社)京都府犯罪被害者支援センター(上京区)

☎0120-60-7830

TEL 075-451-7830

☎(月)~(金)13:00~18:00(祝日、年末年始除く)

◀関連記事 11面

犯罪被害者サポートダイヤル ほくぶ相談室(福知山市役所内)

☎0120-78-3974

☎(月)~(木)12:00~16:00(祝日、年末年始除く)

◀関連記事 11面

交通事故相談

(電話・来所 / 要予約)

京都府交通事故相談所(府庁内)

TEL 075-414-4274

FAX 075-414-4276

☎(月)~(金)9:00~11:30、13:00~16:30

(祝日、年末年始除く)

京都府交通事故相談所舞鶴支所

TEL 0773-62-0726

FAX 075-414-4276

☎(月)・(木) ※第2、第4(木)を除く9:00~11:30、

13:00~16:30(祝日、年末年始除く)

各府総合庁舎

▶いずれも ☎9:00~11:30、13:00~16:00

峰山 TEL 0772-62-4301

☎6/8、8/10、10/12

福知山 TEL 0773-22-3901

☎5/11、5/25、6/22、7/13、7/27、8/24、9/14、9/28、10/26、11/9、11/24

亀岡 TEL 0771-22-0108

☎5/18、6/15、7/20、8/17、9/21、10/19、11/16

宇治 TEL 0774-21-2101

☎5/8、6/1、7/6、8/3、9/7、10/5、11/2

木津 TEL 0774-72-0051

☎5/11、6/8、7/13、8/10、9/14、10/12、11/9

性暴力の被害に遭われた方からの相談

(電話・来所 / 要予約)

京都府性暴力被害者ワンストップ 相談支援センター(京都SARA)

TEL 075-222-7711

☎年中無休、24時間対応

(22:00~翌10:00は内閣府が設置する夜間休日対応コールセンターにつながります)

発達障害に関する相談

(電話・来所 / 要予約)

京都府発達障害者支援センター

はばたき(伏見区)

TEL 075-644-6565

FAX 075-644-6567

☎(月)~(金)9:00~17:00(祝日、年末年始除く)

(電話相談は9:00~12:00、13:00~16:00)

☎京都府在住の方(京都市在住の方は除く)

京都市発達障害者支援センター

かがやき(上京区)

TEL 075-841-0375

FAX 075-841-0381

☎(月)~(金)9:00~12:00、13:00~17:00

(祝日、年末年始除く)

☎京都市在住の方

京都府各圏域支援センター

☎(月)~(金)9:00~16:00(祝日、年末年始除く)

丹後 TEL 0772-69-1040

FAX 0772-62-0322

中丹 TEL 0773-24-4439

FAX 0773-45-8585

南丹 TEL 0771-23-0701

FAX 0771-22-8348

乙訓 TEL 075-935-0101

FAX 075-935-0113

山城北 TEL 0774-54-3109

FAX 0774-55-5982

山城南 TEL 0774-71-0706

FAX 0774-71-0705

【京都府発達障害児支援拠点】

いずれも ☎(月)~(金)9:00~17:00(祝日除く)

(電話相談は9:00~12:00、13:00~16:00)

京都府立舞鶴こども療育センター内

「はぐくみ」

TEL 0773-63-4870

☎京都府北部地域(丹後、中丹)在住の方で、小1~高3までの発達に心配のあるお子さんおよび家族、支援者

花ノ木医療福祉センター(亀岡市)

TEL 0771-23-0701

FAX 0771-22-8348

☎京都府中部地域(南丹)在住の方で、小1~高3までの発達に心配のあるお子さんおよび家族、支援者

京都府発達障害者支援センター

こども相談室 ぐーちよぎばー(京田辺市)

TEL 0774-64-6000

FAX 0774-64-6025

☎京都府南部地域(乙訓、山城北、山城南)在住の方で、小1~高3までの発達に心配または高次脳機能障害のあるお子さんおよび家族、支援者



家庭内

DV(配偶者などからの暴力)に関する相談

(電話・来所 / 要予約)

京都府家庭支援総合センター(東山区)

TEL 075-531-9910

FAX 075-531-9610

☎9:00~20:00

京都府北部家庭支援センター(福知山市)

TEL 0773-22-9911

FAX 0773-22-3746

☎(月)~(金)9:00~17:00(祝日、年末年始除く)

京都府南部家庭支援センター(宇治市)

TEL 0774-43-9911

FAX 0774-44-3371

☎(月)~(金)9:00~17:00(祝日、年末年始除く)

高齢者のための法律相談

(電話・来所 / 要予約)

高齢者情報相談センター

(中京区・ハートピア京都内)

TEL 075-221-1165

FAX 075-221-1214

☎5/11・18、6/1・8・15、7/6・13・20、

8/3・10・17、9/7・14・21、10/5・12・19の

13:00~16:00(1人30分以内)

身体障害に関する相談

(来所 / 要予約)

京都府家庭支援総合センター

城陽相談室

TEL 075-531-9608

FAX 075-531-9610

☎(木)14:00~16:00(祝日、年末年始除く)

※補装具に関する相談(肢体不自由)

身体障害者相談(巡回 / 要予約)

《肢体不自由》(補装具に関する事)

☎5/16 所 向日市福祉会館

所 宮津阪急ビル(ミップル)

☎5/25 所 福知山市総合福祉会館

☎6/9 所 園部文化会館「アスエルそのべ」(南丹市)

所 舞鶴市身体障害者福祉センター

☎6/22 所 福知山市総合福祉会館

☎7/14 所 京丹波町役場

所 峰山総合福祉センター(京丹後市)

☎7/27 所 福知山市総合福祉会館

☎8/8 所 亀岡市役所市民ホール

所 舞鶴市身体障害者福祉センター

☎8/24 所 福知山市総合福祉会館

☎9/8 所 綾部市保健福祉センター

所 峰山総合福祉センター(京丹後市)

☎9/28 所 福知山市総合福祉会館

☎10/13 所 南丹広域振興局亀岡総合庁舎

所 舞鶴市身体障害者福祉センター

☎10/26 所 福知山市総合福祉会館

※開催時間や予約は各市福祉事務所、町村窓口へ

京都府地域リハビリテーション

推進センター(中京区)

TEL 075-823-1666

FAX 075-842-1541

☎(月)~(金)8:30~16:00(祝日、年末年始除く)

☎京都市在住の方

障害者のための財産管理・権利侵害、施設・職場、成年後見制度等に関する相談

(電話・来所 / 要予約)

京都府障害者相談センター(左京区)

TEL/FAX 075-702-1190

☎(月)~(金)10:00~17:00(祝日、年末年始除く)

☎障害のある方やその家庭、支援者の方

《専門(法律)相談》

所 北山ふれあいセンター(左京区)

☎5/16、6/20、7/18、8/15、9/19、10/17の

13:30~16:30

所 福知山市内

☎11/21の13:30~16:30

聴覚に障害のある乳幼児・児童の育児・学習などに関する相談

京都府聴覚言語障害センター

「にじご・城陽」

TEL 0774-30-9000

FAX 0774-55-7708

☎5/13、6/10、7/8、8/19、9/9、10/14、11/11、

12/9、1/13、2/10、3/9の10:00~12:00

✉nanbu-nanchoyoj@kyoto-chogen.or.jp

日常生活で医療的ケアが必要な子どもと家族の支援に関する相談

京都府医療的ケア児等支援センター

TEL 075-414-5120

FAX 075-414-4597

☎(月)~(金)9:00~16:00(祝日、年末年始除く)

こころの健康相談 (電話・来所/来所については要予約)

京都府精神保健福祉総合センター (伏見区)

TEL 075-645-5155

☎ (月)~(金)9:00~12:00、13:00~16:00
(祝日、年末年始除く)

☑ 京都府在住の方 (京都市在住の方は除く)
※心の健康問題や、アルコール・薬物・ギャンブル
などの依存症を含む精神疾患がある方の相談

京都市こころの健康増進センター (中京区)

TEL 075-314-0874

FAX 075-314-0504

☎ (月)~(金)9:00~12:00、13:00~16:00
(祝日、年末年始除く)

☑ 京都市在住の方

ひきこもりに関する相談

脱ひきこもり支援センター (チーム絆)

(東山区・家庭支援総合センター内)

(電話・来所・訪問/要予約)

TEL 075-531-5255

☎ (月)~(金)9:00~16:00 (祝日、年末年始除く)

チーム絆地域チーム

(開設時間などは事業所によって異なります)

乙訓 (乙訓もも) TEL 075-952-2890

山城北 (ほっこりスペースあい) TEL 0774-32-6187

山城南 (南山城学園山城南相談室) TEL 080-4682-8032

南丹 (学びの森) TEL 0771-20-4829

中丹 (ニュートラル) TEL 090-7363-8530

丹後 (ひととわ) TEL 080-2507-9010

京都府ひきこもり支援情報

ポータルサイト(メール相談)



難病に関する相談 (電話・来所)

京都難病相談・支援センター (上京区)

TEL 075-414-7830 (なやみゼロ)

☎ (月)~(金)9:00~12:00、13:00~16:00
(祝日、年末年始除く)

がんに関する総合相談 (電話・来所・オンライン)

京都府がん総合相談支援センター (南区)

☎ 0120-078-394

☎ (月)~(金)9:00~12:00、13:00~16:00
(祝日、年末年始除く)

薬物依存に関する相談 (電話)

きょう一薬物をやめたい人へのホットライン
(薬物依存ホットライン)

TEL 075-644-7184 (NPO 法人京都 DARC 内)

☎ (月)~(金)13:00~16:00 (祝日、年末年始除く)

京都府薬務課

TEL 075-414-4786

FAX 075-414-4792

☎ (月)~(金)10:00~17:00 (祝日、年末年始除く)

暴力団に関する困りごと相談

(電話・FAX・メール・来所)

(公財)京都府暴力追放運動推進センター (上京区)

TEL 075-451-8930

FAX 075-451-0499

☎ (月)~(金)9:00~16:00 (祝日、年末年始除く)

☑ kboutsui@io.ocn.ne.jp



その他



人権擁護委員による特設相談 (来所)

日常の人権問題全般についての相談

府民総合案内・相談センター (府庁内/要予約)

TEL 075-414-4235

FAX 075-411-5001

☎ 5/11、6/8、7/13、8/10、9/14、10/12の
13:00~16:00

各府総合庁舎

☎ 13:00~16:00

峰山 ☎ 5/10、7/12、9/13

宮津 ☎ 6/14、8/9、10/11

舞鶴 ☎ 5/11、6/1、7/6、8/3、9/7、10/5

福知山 ☎ 7/4、9/5

綾部 ☎ 6/6、8/1、10/3

園部 ☎ 6/1、8/3、10/5

亀岡 ☎ 5/11、7/6、9/7

田辺 ☎ 6/15、8/17、10/19

木津 ☎ 5/18、7/20、9/21

※問い合わせは人権啓発推進室へ

TEL 075-414-4267

FAX 075-414-4268

旧優生保護法一時金に関する相談

(電話・メール・来所/来所については要予約)

旧優生保護法一時金相談窓口 (府庁内)

TEL 075-451-7100

FAX 075-414-4792

☎ (月)~(金)9:00~12:00、
13:00~17:00 (祝日、年末年始除く)

☑ kyuhou-ichijikin@pref.kyoto.lg.jp

※請求期限は令和6年4月23日まで

ヤングケアラーに関する相談

京都府ヤングケアラー総合支援センター

TEL 075-662-2840

FAX 075-662-3770

☎ (月)~(土)10:00~18:00 (祝日、年末年始除く)

☑ ycarer@pref.kyoto.lg.jp

深刻な悩みに関する相談 (電話)

京都府自殺ストップセンター

TEL 0570-783-797

☎ 年中無休、24時間対応

いのちの電話

京都いのちの電話

TEL 075-864-4343

☎ 年中無休、24時間対応

自殺予防いのちの電話

☎ 0120-783-556

☎ 毎日16:00~21:00、毎月10日 8:00~翌8:00

救急医療に関する相談

救急安心センターきょうと

TEL #7119、0570-00-7119

☎ 年中無休、24時間対応

精神医療に関する相談 (電話・来所/要予約)

京都府こころのケアセンター (宇治市)

TEL 0774-32-5885

FAX 0774-32-5887

☎ (月)~(金)9:00~12:00、13:00~15:00
(祝日、年末年始除く)

※児童・思春期、薬物依存症、若年性認知症、
重症うつなど専門医療の相談

就業・労働

就業に関する相談 (電話・来所)

京都ジョブパーク (南区・京都テルサ内)

TEL 075-682-8915

☎ (月)~(金)9:00~19:00、
(土)9:00~17:00
(祝日、年末年始除く)



はあとふるコーナー

TEL 075-682-8029

☎ (月)~(土)9:00~17:00 (祝日、年末年始除く)

☑ 障害者手帳をお持ちの方 (取得予定の方を含む)

マザーズジョブカフェ

TEL 075-692-3445

☎ (月)~(土)9:00~17:00 (祝日、年末年始除く)

☑ 働きながら子育てをする女性やひとり親家庭の
方など

※マザーズジョブカフェでは巡回相談
も実施 (実施日はWebへ)



北京ジョブパーク (福知山市)

TEL 0773-22-3815

☎ (月)~(金)9:00~17:00

(祝日、年末年始除く)

(若手人材、中核・熟練コーナーは、
金のみ延長19:00まで)



労使間の労働紛争解決サポート

(電話・来所)

京都府労働委員会 (上京区)

TEL 075-414-5733

FAX 075-414-5737

☎ (月)~(金)8:30~17:15 (祝日、年末年始除く)

労働相談 (電話・来所・Web・メール)

京都府労働相談所 (南区・京都テルサ内)

☎ 0120-786-604

TEL 075-661-3253

※アルバイト・パートの方も相談可能

(ブラックバイト相談窓口も併設)

☎ (月)~(土)9:00~13:00、14:00~21:00

(土)は17:00まで)

(祝日、年末年始除く)

※(月)~(金)17:00~21:00の

来所相談は要予約

Webでの相談については、

二次元コードからHPをご覧ください



《産業カウンセラーによる相談 (来所/要予約)》

☎ 第2(水)13:30~16:30

《弁護士による特別労働相談 (来所/要予約)》

☎ 第3(木)13:00~16:00

生活や仕事に関する相談

くらしとしごとの相談窓口 (電話・来所)

各府保健所

乙訓 TEL 075-933-1154

山城北 (綴喜) TEL 0774-63-5745

山城南 TEL 0774-72-0208

南丹 TEL 0771-62-0363

丹後 TEL 0772-62-4302

☑ 長期離職など、生活や仕事にお困りの

京都府内各町村にお住まいの方

☎ (月)~(金)8:30~17:00 (祝日、年末年始除く)

犯罪被害者等に寄り添った支援を

今年4月1日に施行した「京都府犯罪被害者等支援条例」に基づき、犯罪被害者等※の方が直面するさまざまな問題に対して、関係機関が一体となって支援する体制を整えます。

※犯罪等により被害を受けた方およびその家族または遺族



犯罪被害に遭ったら・・・

被害直後は心身に及ぶショックから「誰に、何を相談すればよいか分からない」状況に陥ることが多く、直面する問題に対応しきれなくなることも。



京都犯罪被害者支援センターが窓口となり、支援していきます

犯罪被害者等の方が、京都犯罪被害者支援センター、警察、市町村等のいずれに相談をされた場合でも、同センターの社会福祉士が被害者に応じた支援をコーディネートし、それをもとに関係機関が一体となって中長期的な支援を行います。

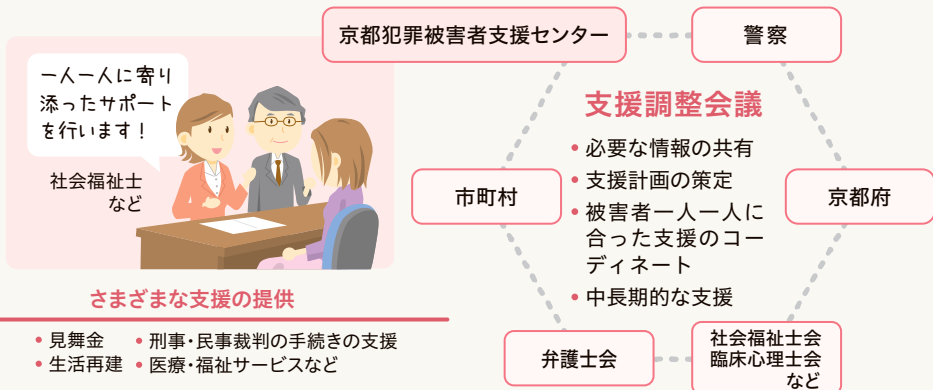

＼ひとりで悩まずご相談ください／

(公社)京都犯罪被害者支援センター

☎ 0120-60-7830 (月)～(金)13時～18時(祝・休日、お盆、年末年始を除く)

☎ 0120-78-3974(ほくぶ相談室) (月)～(木)12時～16時(祝・休日、お盆、年末年始を除く)

☎ 0570-78-3554(全国共通ナビダイヤル) 毎日7時30分～22時(年末年始を除く)(有料)

☎ 安心・安全まちづくり推進課 ☎ 075-414-5076 ☎ 075-414-4255

犯罪被害者支援の動向

2004年に犯罪被害者等基本法が成立しています。近年、地方公共団体における犯罪被害者等に特化した支援条例もでき、民間団体の支援も活発化しています。ただ、現在、全

※DV・ドメスティック・バイオレンス(配偶者や恋人など親密な関係にある、またはあった者から振るわれる暴力)の略



京都人権ナビ

～人権情報ポータルサイト～
人権に関する相談窓口などをご案内しています



「犯罪被害者等」とは

「犯罪被害者等」とは、犯罪等により害を被った者およびその家族または遺族を指すとされます。具体的には、殺人・強盗・強制的性交等、放火・暴行・傷害、DV[※]、児童虐待などの被害を受けた人々を指します。

市区町村に「犯罪被害者等」のための総合的対応窓口(警察庁ホームページで検索可能)が設置されましたが、それらの窓口は市民に広く知られていません。

犯罪被害者の方々にサポートを!

二次被害という言葉があります。二次被害とは、「犯罪の結果としての被害に付随してもたらされる追加的苦痛」を指します。周囲の無関心や無知により、犯罪被害者は数えきれない二次被害を受けるといえます。被害者問題は、明日のわが身です。犯罪被害者等の苦悩を想像する力と、腫れ物に触ったかのような関わり方ではない、親身になったサポートが求められています。

人権
Human Rights Lecture
口コミ講座
150

「犯罪被害者等」における人権

―被害者の権利が守られる社会の実現にむけて―

武庫川女子大学文学部准教授 大岡 由佳

令和5年5月

府警 第178号 あんぜん広場

京都府警察
スローガン

千年を守る 未来を創る



府警公式
ホームページ



府警公式
Facebook



府警公式
YouTube

令和5年 春の全国交通安全運動 さわやかに 笑顔で合図 ゆずり合い

実施
期間

令和5年5月11日(木)～20日(土)
交通事故死ゼロを目指す日▶5月20日(土)

運動
重点

- こどもを始めとする歩行者の安全の確保
- 横断歩行者事故等の防止と安全運転意識の向上
- 自転車のヘルメット着用と交通ルール遵守の徹底

5月は自転車安全利用推進月間です!

すべての
年齢層が
対象だよ



令和5年4月1日から、自転車乗用時のヘルメット着用が努力義務化されました。

自転車の交通ルールの再確認はこちら▶



ご存じですか? 痴漢ヘルプカード ちかん・盗撮 ZERO

～あなたができることは、ゼロじゃない～

スマホに入れて活用しよう「痴漢ヘルプカード」

痴漢ヘルプカード

痴漢ヘルプミーカード

電車の中で痴漢被害に遭い、怖くて声が出ない…。こんなとき、周りの人たちにヘルプカードを見せて助けを求めてください。

痴漢ヘルプユーカード

痴漢ヘルプユーカード

あなたが痴漢を目撃したとき、被害に遭って困っている人に見せ、状況の確認や、駅員への協力要請、通報などに活用してください。

右の二次元コードから「痴漢ヘルプカード」「110番通報マニュアル」がダウンロードできます。



被害者のために、あなたができること

- 被害者に優しく声をかける
- 被害者の代わりに110番通報する
- 被害者の代わりに周囲の人や駅員に協力を求める
- 警察に情報提供する(時間が経っていても構いません)

駅や電車内での痴漢相談は京都府警察鉄道警察隊レディース相談窓口へ ☎075-682-0913 (年中無休、24時間対応)

府警INFORMATION

京都府警察音楽隊

ミュージックパトロール in 舞鶴

6月25日(日) 14時開演

所 舞鶴市総合文化会館

料 入場無料(未就学児も入場可)

受 往復はがき(～5月26日消印有効)

- ※京都府警察音楽隊へお申し込みください
- ※申し込み多数の場合は抽選
- ※往復はがきの送り先や記載事項などの詳細は、府警ホームページまたは警察本部、警察署、交番などで配布するチラシをご覧ください

問 京都府警察音楽隊 ☎075-642-5972

事前
申込制



G7広島サミット等の開催に伴う警戒警備の強化について

G7広島サミット等の開催に伴い、府内でも警備警戒を強化します。皆さまのご協力をお願いします。



「あやしいな…」「おかしいな…」と思ったら迷わず110番!

意識があれば、テロは防げる



京都府警察本部広報応接課 ☎602-8550 京都市上京区下長者町通新町西入 ☎075-451-9111(代)

「少年の主張 京都府大会」 作文募集

社会問題や身の回りの出来事などについて日頃感じていることや考えていることを主張する作文を募集します。

対 府内中学校・特別支援学校中学部に在籍する生徒 **受** 在籍する学校を通じて応募(～8月1日必着)

問 (公社)京都府青少年育成協会
TEL 075-417-0602
FAX 075-417-0603



「宇治茶ムリエ講座」参加者募集

日本茶インストラクターによるおいしい宇治茶の淹れ方や歴史などが学べる講座を実施します。詳細や申込方法についてはWebへ。

日 6月9日(金)13時30分～14時30分

※別日程のオンライン開催あり

所 宇治茶会館(宇治市) **定** 30人

受 Web(5月2日～31日)

問 山城広域振興局 農商工連携・推進課

TEL 0774-21-2392

FAX 0774-22-8865



みんなのおうちに太陽光

共同購入により、太陽光パネル、蓄電池をおトクに購入できる機会を提供します。詳細はWebへ。

問 京都 みんなのおうちに太陽光事務局
TEL 0120-623-100



「旧優生保護法一時金支給法」 施行に伴う請求書の受付

旧優生保護法による優生手術(子どもができなくなる手術)などを受けた方に一時金が国から支給されます。請求期限は令和6年4月23日まで。

問 京都府旧優生保護法一時金相談窓口
TEL 075-451-7100 **FAX** 075-414-4792

コイヘルペスウイルス病の まん延防止にご協力ください

コイヘルペスウイルス病は、マゴイとニシキゴイに特有の病気で、死亡率が高くコイにとって恐ろしい病気です。病気のまん延防止のため、コイを川や池などに放さないでください。特にコイの飼育、釣りをされる方などはご留意ください。詳細はWebへ。

問 水産課

TEL 075-414-4992 **FAX** 075-414-4939



暮らしガイド

KYOTO Information

- 府庁への郵便物は「〒602-8570 京都府〇課(室)」で届きます。
- Web申し込みが必要で特に記載がないものは府ホームページへ。
URL <http://www.pref.kyoto.jp/koho/dayori>

- 休業日については各施設へお問い合わせください。
- 特に記載がない場合は無料、当日受付。イベント定員は先着順。
- 詳しい内容などはタイトルで検索し、Webをご確認ください。

※新型コロナウイルスの影響により、イベントなどは変更・延期・中止となる場合があります

春の全国交通安全運動

「さわやかに 笑顔で合図 ゆずり合い」をスローガンに、府内各地で街頭啓発などを実施します。

日 5月11日(木)～20日(土)

問 安心・安全まちづくり推進課

TEL 075-414-4367 **FAX** 075-414-4255

5月12日は民生委員・児童委員の日です ～支え合う住みよい社会 地域から～

民生委員・児童委員は、同じ地域で生活する住民の一員として、住民からのさまざまな生活上の困りごとや心配ごとに関する相談に応じ、必要な支援を受けられるよう、地域の専門機関への「つなぎ役」としての役割を担っています。民生委員・児童委員活動にご理解とご協力をお願いします。

問 地域福祉推進課 **TEL** 075-414-4605

高齢者のための無料法律相談

日 5月11日(木)、18日(木)、6月1日(木)、8日(木)、15日(木)13時～16時(1人30分以内)

所 ハートピア京都(中京区)

定 各日6人(要予約) **受** TEL・来所

問 高齢者情報相談センター

TEL 075-221-1165 **FAX** 075-221-1214

自動車税(種別割)の納期限は 5月31日まで

車検証の住所宛てに納税通知書を郵送しています。金融機関やコンビニのほか、キャッシュレス(クレジットカード、ネットバンキング、スマートフォン決済アプリなど)でも納付できますので、5月31日までにお納めください。

問 税務課

TEL 075-414-4431 **FAX** 075-414-4428



おしらせ

府営住宅入居者募集

府営住宅6月募集は郵送または電子申請で受け付けます。詳細はWebへ。



① 京都、乙訓・南丹地域

受 郵送・Web(5月30日～6月9日必着)

問 府指定管理者(株)東急コミュニティー
京都府営住宅管理センター
〒600-8108 下京区五条通新町西入ル
西鋸屋町18トミタビル7階

TEL 075-354-1090 **FAX** 075-354-1092

② 山城、中丹・丹後地域

受 郵送・Web(5月30日～6月9日必着)

問 府住宅供給公社
〒602-8054 上京区出水通油小路
東入ル丁子風呂町104-2
京都府庁西別館2階

TEL 075-432-2018 **FAX** 075-432-2049

自転車安全利用推進月間

自転車を正しく安全に、歩行者への思いやりを持って運転し、交通事故防止に努めましょう。

日 5月1日(月)～31日(水)

問 安心・安全まちづくり推進課

TEL 075-414-4367 **FAX** 075-414-4255

ドリームジャンボ宝くじ 発売開始

1等・前後賞合わせて5億円。収益金は京都府の財源となり、道路や公園の整備などに活用されています。Webでも購入できます。

日 5月2日(火)～6月2日(金)

問 財政課

TEL 075-414-4418

FAX 075-441-7308



保育園就職フェア2023 in KYOTO

京都市・京都府の保育園・認定こども園が約100ブース出展する就職フェアです。保育園・認定こども園への就職をお考えの方はぜひご参加ください。

- 📅 5月28日(日)12時～16時
- 📍 みやこめっせ京都(左京区)
- 🏢 京都府保育人材マッチング支援センター
- ☎ 075-252-6333 FAX 075-252-6312

イベント

スローライフ・フォーラム in 綾部

5月21日(日)

豊かな自然、歴史、伝統、文化など、地域の魅力を再発見し、改めてゆったりとしたライフスタイルを楽しむ“スローライフ”について基調講演、パネルディスカッションを通じて考えます。

- 📅 13時～16時(12時30分開場)
- 📍 京都府中丹文化会館(綾部市)
- 🏢 同実行委員会
- ☎ 0773-42-4271 FAX 0773-42-4406



ツアー・オブ・ジャパン2023 京都ステージ

5月22日(月)

国際自転車ロードレース、ツアー・オブ・ジャパンが4年ぶりに開催されます。世界レベルの走りをぜひ観戦してください。

- 📅 9時45分～13時頃
- 📍 京田辺市、精華町
- 🏢 スポーツ振興課
- ☎ 075-414-4252
- FAX 075-414-4285



京都を学ぶセミナー【宇治編】

5月23日(火)

京都芸術大学 杉本宏教授による講演「平安時代の藤原氏別業と宇治のまち」。

- 📅 13時30分～15時
- 📍 定400人
- 📍 京都学・歴史館(左京区)
- ☎ 075-723-4835 FAX 075-366-4830



京都高等技術専門校 オープンキャンパス

5科(システム設計科、メカトロニクス科、機械加工システム科、住建築・リフォーム科、プロダクトマネジメント科)の実際の訓練を体験する参加型のオープンキャンパス。

- 📅 5月21日(日)13時～16時
- 👥 各科10人
- 🎯 令和6年度入校を希望される方
- 📍 受 Web(～5月14日)
- 🏢 問所 同校(伏見区)
- ☎ 075-642-4451



ポリテクセンター京都 令和5年7月・8月生 見学説明会

訓練内容の説明、実習場見学など(要事前予約)。

- ① CAD生産サービス科
 - ② 生産管理実務科
 - ③ 電気設備技術科(企業実習付コース)
 - 📅 5月10日(水)、16日(火)13時～15時30分
 - ④ CAD・CAMエンジニア科
 - ⑤ ビル設備サービス科
 - 📅 5月30日(火)13時～15時30分
- ①～⑤▶
- 🎯 職業訓練の受講を考えている方
 - 📍 受 TEL・☐
 - 🏢 問所 同センター(長岡京市)
 - ☎ 075-951-7397 FAX 075-951-7393
 - ✉ kyoto-poly03@jeed.go.jp

京都北部5市2町合同企業説明会 ～海の京都Work&Lifeフェア2023～

府北部の企業114社が出展する合同企業説明会。地域の魅力や移住に関する情報発信も。オンライン参加は事前予約が必要です。

- 📅 5月27日(土)11時30分～15時30分
- 📍 みやこめっせ京都(左京区)
- 📍 受 TEL(～5月19日)
- 🏢 問 北京都ジョブパーク
- ☎ 0773-22-3815 FAX 0773-22-3816



京都ジョブ博2023

働きやすい職場づくりに取り組む京都企業約100社が出展する、2024年3月大学卒業予定者など、学生を対象としたリクルート&インターンフェア。

- 📅 6月3日(土)11時～15時30分
- 📍 みやこめっせ京都(左京区)
- 📍 受 Web(～当日)
- 🏢 問 京都ジョブパーク
- ☎ 075-682-8915 FAX 075-682-4189



お知らせのつづき

慰霊巡拝

厚生労働省主催による旧主要戦域への慰霊巡拝を行います。旅費の一部が補助されます。詳細はWebへ。

- 🎯 戦没者の配偶者、父母、子、兄弟姉妹など
- 📍 受 内申書と戸籍謄本の写しなどを市区町村窓口へ提出
- 🏢 問 地域福祉推進課
- ☎ 075-414-4616 FAX 075-414-4615



試験・就職支援

公立学校教員採用選考試験

令和6年度採用の選考試験を行います。5月22日まで教職員人事課や各広域振興局などで選考試験実施要項を配布しています。

- 筆記
- 📅 6月24日(土)
- 面接
- 📅 7月1日(土)～9日(日)
- 📍 受 Web(～5月22日正午)
- 🏢 問 教職員人事課
- ☎ 075-414-5803
- FAX 075-414-5801



府職員(一類)採用試験

歴史や文化をはじめ、さまざまな魅力あふれる「京都府」をより良くしていく。そんな仕事をしてみませんか。私たちと一緒にあたたかい京都づくりに携わっていきましょう。

- 📍 詳細はWebへ。
- 📅 6月18日(日)
- 📍 所 京都工芸繊維大学(左京区)
- 📍 受 Web(～5月22日正午)
- 🏢 問 人事委員会事務局 総務任用課
- ☎ 075-414-5648 FAX 075-414-5638



府ホームページ



▲日本語 ▲English

エフエム 京都 @STATION FM KYOTO 89.4

- Kyoto Smile Message (木)10時45分ごろ～(「Kyoto Child Smile」内)
- Meets the Kyoto (月)～(金)17時台

KBS 京都ラジオ KBS京都Radio

- 京都トークRUN(火)12時～(「ま～ぶる!火曜日 桂二葉と梶原誠のご陽気に」内)
- きょうと ほんと情報 (月)～(金) 各3回/土・日 各1回

KBS 京都テレビ KBS京都TV

- あったか京都! 第4(月)19時30分～
- 特派員による府政レポートや知事と交えたトークなどを通じて京都府の温もりと驚きを伝えます

文化・スポーツ施設の主なイベント情報

※文化・スポーツ施設については、掲載していない内容もあります。詳細は各施設ホームページへ
 ※新型コロナウイルスの影響により、イベントなどは変更・延期・中止となる場合があります

施設名	5月	6月上旬
ふるさとミュージアム 丹後 (宮津市) ★  ☎0772-27-0230	 開館当時の丹後郷土資料館 企画展「ミュージアムヒストリー—丹後郷土資料館のあゆみ—」5/20(土)~6/25(日)	文化財講座 ●5/27(土) 13時30分~15時 元京都府立丹後郷土資料館技師・元大阪国際大学教授 杉原和雄氏による講演「丹後郷土資料館と丹後王国論」
丹波自然運動公園 (京丹波町)  ☎0771-82-1045	 夜間テニス教室 6/5(月)~7/24(月) 毎週月 19時~21時(全8回) 定20人 料7,000円 受FAX・☎・郵送(5/5~6/5必着)	
堂本印象美術館 (北区) ★  ☎075-463-0007	堂本元次「懸空寺」昭和61年(1986年) 日本芸術院蔵 特別企画展「生誕100年記念 堂本元次」 ~5/31(水) 第6回野外彫刻展 ~5/31(水)	
島津アリーナ 京都 (北区)  ☎075-462-9191	トレーニングルーム ●1回80分以内 1部:9時30分~14時30分、 2部:15時30分~20時30分 料350円	フィットネスピラティス 毎週金 ●9時30分~10時30分 料300円
京都文化博物館 (中京区) ★  ☎075-222-0888	桃山陶器に出会う 桃山デザイン ~6/4(日)	 織部向付 京都三条せと物や町(中之町)出土 桃山時代 京都市蔵
ふるさとミュージアム 山城 (木津川市) ★  ☎0774-86-5199	 恭仁宮跡発掘50周年・神雄寺跡出土品重要文化財指定記念企画展「恭仁宮と神雄寺—天平の都と謎の寺—」 ~6/25(日)	

★印の文化施設は「きょうと子育て応援パスポート」協賛施設です。

ZOOM UP ふるさとミュージアム山城

くのみやあと かみおでらあと
恭仁宮跡発掘50周年・神雄寺跡出土品重要文化財指定記念企画展
「恭仁宮と神雄寺—天平の都と謎の寺—」

奈良時代の都「恭仁宮」跡の多彩な出土品や、新たに重要文化財に指定される木津川市の神雄寺跡からの華麗な陶器類などを一堂に展示します。

📅 ~6月25日(日)
 料 入館料200円ほか 恭仁宮大極殿復元CG



狂言五笑会

5月26日(金)

狂言大蔵流の名門、茂山千五郎家の弟子5人による狂言会です。

📅 19時~21時
 定80人 料 一般前売1,500円ほか
 受TEL・来館
 問所 府立文化芸術会館 和室(上京区)
 ☎075-222-1046 ☎075-211-2013

京都消費者大会

「デジタル社会と消費者の暮らしについて考える~安心で豊かな消費生活のために~」

5月27日(土)

ITジャーナリストの高橋暁子さんと滋賀大学教職大学院特任教授の岸田蘭子さんによる講演と対談を通じて、デジタルサービスの安全な利用や活用事例について学びます。

📅 13時30分~15時40分
 所 ウィングス京都(中京区)、オンライン
 定会場50人 受FAX・☎・Web(~5月24日)
 問 NPO法人コンシューマーズ京都
 ☎075-251-1001
 ☎075-251-1003
 ☑syodanren@mc2.seikyou.ne.jp



障害者スポーツのつどい

5月28日(日)

卓球、軽スポーツなど。ボランティアの方の参加も歓迎します。

📅 13時30分~15時30分 定20人
 受TEL・FAX・☎・来館
 問所 心身障害者福祉センター体育館(城陽市)
 ☎0774-53-6644 ☎0774-53-6646
 ☑sunajibyouyou@ksj.or.jp



KYOTO SIDE  専属フォトライターが印象的な写真と記事で京都の魅力を発信	京都府LINE公式アカウント 	府広報課Twitter 	府広報課Facebook 	府公式YouTubeチャンネル 
--	---	--	---	--



5月のプレゼント

伊根町水産加工品セット

「伊根のイワシのバーニャカウダと鯖のへしこを細かく刻んだオイル漬けです。野菜につけて、パスタに混ぜて。お好きな楽しみ方でどうぞ。」

伊根町から届いた、イワシのうま味がギュッと詰まったバーニャカウダと、鯖のへしこを細かく刻んだオイル漬けです。野菜につけて、パスタに混ぜて。お好きな楽しみ方でどうぞ。

正解者の中から抽選で

12人

図書カード

20人



今月のキーワード

○に当てはまる文字をお答えください。②～④面にご注目!

京都府○○○○クリエイティブセンターが機能を強化

応募方法

記入漏れ・判読不明などがある場合は無効となりますのでご注意ください

はがき・メール

下記の7項目を記入し、ご応募ください

- ① 今月のキーワード
- ② 郵便番号
- ③ 住所
- ④ 氏名
- ⑤ 年齢
- ⑥ 電話番号
- ⑦ 今月号をきっかけに行動した・しようと思っていること

〒602-8570 府広報課「クイズ」係

※宛先住所は不要です

✉ koho@pref.kyoto.lg.jp

応募フォーム

府のHPからアクセスしてください



← 携帯・スマホからの応募はこちらから

応募期間

5月1日(月)～15日(月)消印有効

- ※個人情報(住所)は賞品の発送のみに使用します(府から住所などを問い合わせることはありません)
- ※当選者の発表は、賞品の発送をもって代えさせていただきます
- ※頂いたコメントを匿名で掲載させていただく場合があります
- ※先月号の答えは「発進」。3月号の応募総数は5,816通でした

問 海の京都DMO(伊根地域本部)
TEL 0772-32-0277 FAX 0772-32-0773

今月のまゆまる

キャリアアップの相談なら
京都府生涯現役

クリエイティブセンターへ
お越しくださいませ♪



まゆまるの近況は
コチラ!!



京都府の人口 2,541,551人 (男:1,213,150人 女:1,328,401人) 世帯数 1,203,615世帯 (令和5年3月1日現在)

【配布】舞鶴市: (公社)舞鶴市SC ☎0773-64-3233

亀岡市: (公社)亀岡市SC ☎0771-24-7423

長岡京市: (有)フィード・インフォメーション ☎075-275-4441

久御山町: (公社)久御山町SC ☎075-633-5500

宇治田原町: 宇治田原町SC ☎0774-88-4333

木津川市: (公社)木津川市SC ☎0774-72-6690

福知山市: (公社)福知山市SC ☎0773-23-7677

京都市: (株)日本情報サービス ☎075-644-9573

大山崎町: (公社)大山崎町SC ☎075-956-7561

八幡市: (公社)八幡市SC ☎075-983-0822

京田辺市: (公社)京田辺市SC ☎0774-64-8822

その他: (株)京都新聞折込サービスセンター ☎075-257-3100

綾部市: (公社)綾部市SC ☎0773-42-9030

向日市: (公社)向日市SC ☎075-932-3987

宇治市: 読売中央販売(株) ☎06-6315-5751

城陽市: (公社)城陽市SC ☎0774-52-9486

精華町: (公社)精華町SC ☎0774-98-0510

【発行】京都府広報課 ☎075-414-4074 ☎075-414-4075 ✉ koho@pref.kyoto.lg.jp