

京都

Kyoto
Prefectural
Newsletter

きょうと府民だより

2022年
[令和4年]

5
月号



VOL.493

点字版、文字拡大版、音声版を
ご希望の方はご連絡ください。

本紙の内容を府HP
でも公開しています。



別冊

京都府
No.46
議会だより

「京都府内産木材の利用等の
促進に関する条例」可決

ご相談ください
人権口コミ講座
府警あんぜん広場
暮らしガイド
KYOTO Information

特集1

「あたたかい京都づくり」をめざして 西脇知事、2期目初登庁

特集2

子育て環境日本一に向けて WEラブ赤ちゃんプロジェクト 医療的ケア児のこと知っていますか?

随時
掲載

文化庁が京都にやって来る!



題字: 京都府知事 西脇 隆俊

京都府新型コロナウイルス 感染症情報はここから

関連記事 11 面



京都府の新型コロナ
ウイルス感染症対策本部
Twitter 公式アカウント



京都府新型コロナ対策
パーソナルサポート
LINE 公式アカウント



京都府の支援制度まとめ



京都府ホームページ
※トップページに新型コロナ関連
情報を集約しています



「あたたかい

京都づくり」を

めざして

4月10日の京都府知事選挙で再選を果たした西脇隆俊知事は、同18日、多くの関係者が拍手で出迎える中、

2期目の登庁式に臨みました。

コロナ禍を乗り越えた先の未来を見据えながら

「あたたかい京都づくり」に取り組んでまいります。



皆さまから頂いたお声を、府政へ

このたび、京都府知事として2期目の任を拝命いたしました。ご信任を賜りました府民の皆さまに厚く御礼申し上げ、身の引き締まる思いを新たにしております。

1期目の4年間、府政には大変多くのことがありました。頻発する自然災害への対応、京都アニメーション放火事件における被害者救済、そして今も続く新型コロナウイルス感染症との闘い。そうした中、「聴く」姿勢を大切に、府内のすべての地域を回って府民の皆さまのお声を伺ってまいりました。特にコロナとの闘いが長引く中、命や健康、暮らしや経済を含めて幅広く対策を講じてほしいというお声を多く頂き、とりわけ社会的に弱い立場の方々が必要な影響を受けていることを、改めて肌で感じました。また、景気や雇用の問題、子育てや医療・福祉・環境、安心・安全、地域の活力の問題など、本当に切実なお声もお聴きしました。

はマラソン、テニスなどスポーツ全般、映画鑑賞など。主な役職は、に関する連絡調整本部副本部長、関西広域連合副広域連合長。

皆さまの声を直接聴くことに重きを置く知事の「現場主義」は、これまで、そしてこれからも。



こうしたお声と、激動する社会情勢を踏まえ、私は、まずはコロナから府民の皆さまの命と健康を守り、傷んだ暮らしや経済を立て直し、その上で、「安心」「温もり」「ゆめ実現」の3つの柱で、誰もが未来に夢や希望を持てる「あたたかい京都づくり」を、府民の皆さまとともに進めてまいります。

3つの柱で「あたたかい京都づくり」を推進

まず、皆さまが「安心」を実感できるよう、コロナ対策をはじめ、医療・福祉基盤の充実、先進的な危機管理体制の構築などを進めます。

次に「温もり」です。私が就任以来、力を入れてきた「子育て環境日本一」への取り組みが各地で広がっています。全ての世代が暮らしやすい社会を目指し、引き続き取り組むとともに、社会的に弱い立場の方々に寄り添った支援のほか、新たな雇用の創出や人づくりを進め、温もりある京都をつくります。

そして「あたたかい京都づくり」には、熱源となる活力、「ゆめの実現」が必要で、これから文化庁移転、新名神高速道路の開通、大阪・関西万博など京都発展の機会が続きます。これに合わせて、各地でハード・ソフトを含めたインフラ整備が進みますので、これを暮らしやすく働きやすいまちづくりや、地域ごとの特性を活かした新産業創出拠点の構築など地域の活性化につなげ、府民の皆さま一人ひとりの「ゆめが実現」できる京都を目指します。

こうした「あたたかい京都づくり」を進めるにあたり、1期目から掲げ、コロナ対応にも活かされている「現場主義を徹底すること」「前例にとられないこと」「連携にこだわること」の3つの姿勢を、改めて府職員と共に徹底し、府民の皆さまとともに強い信頼関係を築いてまいります。

力を合わせて「あたたかい京都」を実現

京都には、長い歴史の中で先人が守り紡いでこられた豊かな文化をはじめ、多彩な観光資源や大学・研究機関の智恵、多様な企業の集積など、京都ならではの強い力があります。府民の皆さまとの信頼関係の下、オール京都で力を合わせてコロナ禍を乗り越え、夢や希望があふれる、あたたかい京都への歩みを、私が先頭に立つて全力で進めることをお誓いいたします。

(登庁式あいさつより一部を抜粋編集しています)

西脇隆俊
(にしわき・たかとし)

昭和30年7月16日、京都市下京区出身。2018年、京都府知事初当選。「子育て環境日本一」を掲げ、自ら現場に足を運ぶ。趣味 全国知事会総務常任委員会委員長、全国知事会新型コロナウイルス緊急対策本部副本部長、全国知事会ウクライナ避難民受入



子育て環境日本一に向けて

京都府では、出会い・結婚から妊娠・出産、子育て、保育・教育、就労に至るまで切れ目のない支援を行っています。その中から最新トピックスをご紹介します。

トピックス1

WE ♥

泣いても
かましまへん!

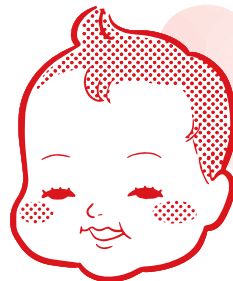

赤ちゃんプロジェクト

♥ 「WEラブ赤ちゃんプロジェクト」とは?

公共の場で泣いている赤ちゃんを見守る気持ちをステッカーで見える化し、子育て中のパパやママにエールを伝える取り組みです。

ママ向けWebメディア「ウーマンエキサイト」が2016年に発足し、京都府も賛同しています。

♥ 京都限定ステッカーで

「泣いてもかましまへん!」精神をシェア!

「泣いてもかましまへん!」と書いた京都限定ステッカーを身近な場所で配布中。皆さんのあたたかい気持ちをパソコンやスマートフォンなどに貼って、シェアしてみませんか。

詳しくはこちら▶



ぴす
つま
たー
りつ
の
サイ
ンズ
に
ズ!
!

子育て世代の声



ベビーカーで混んでいるバスに乗ると「泣いたらどうしよう」と思う。(ステッカーを見ることで)子育てをしたことがない人にも「困っているかも」と感じてもらえれば。



電車に乗るだけで気を張っている部分があるので、こういうステッカーがあるとホッとする。



ステッカー配布場所

- JR西日本の府内各駅(無人駅除く)
- 京都市営地下鉄全駅、京阪バス府内営業所など
- ファミリーマート(一部)※5月末まで
- 府・市町村の施設(一部)

※数量に限りがあります

WE ♥ 赤ちゃんNEWS

ラッピングバスをお披露目



3月21日、ラッピングバスのお披露目式を京都市役所前にて開催しました。西脇知事、門川京都市長に加えて、サバンナ・八木さん、浅越ゴエさんがゲストで登場し、4人で子育てに関するトークを行いました。子育てしやすい環境づくりについて楽しく考える機会となりました。

YouTubeで動画配信をスタート



京都府公式YouTubeチャンネルで動画を公開中。サバンナ・八木さんが出演、芸人の森本大百科さんがイラストを手掛けています。

動画はこちら▶

バスの車内で泣き始めた赤ちゃん。「僕は気にしないよって、うまく伝えられる方法、何かないかな〜」と、近くのサラリーマン(八木さん)。その時…。



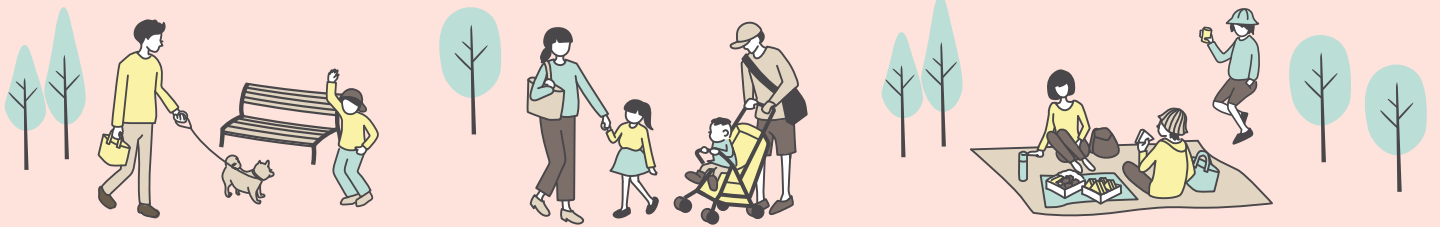

トピックス2

医療的ケア児のこと 知っていますか？

医療的ケア児とは？

病気や障害があることで日常的に医療的ケアが必要な子どもたちのことです。

必要なケア

- たんの吸引(口、鼻、気管切開部から)
- 経管栄養(胃ろう、腸ろう、胃管から)
- 在宅酸素療法
- 人工呼吸器管理 など



こんな課題があります

一般の保育所などに通うのが難しく、障害のある子どものための療育施設でも受け入れが困難、そのため親などご家族が24時間付きっきりになるケースが多くなっています。

ご家族は…

- 親が仕事を辞めざるを得ないなどの事情で経済的困窮につながりやすい
- きょうだい児のケアに手が回らず寂しい思いをさせてしまう
- 人工呼吸器や吸引器が手放せず自由に外出しにくい
- 社会的に孤独を感じてしまうことも

医療的ケア児は増えています

現在※、府内には、273人の子どもたちが医療的ケアを必要として生活しています。

※令和4年3月31日現在

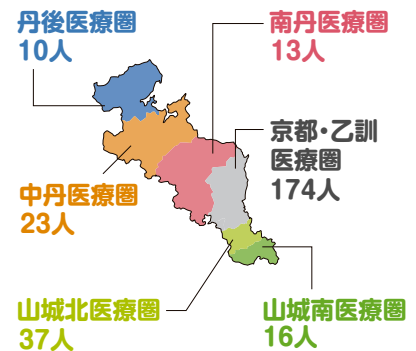

令和4年4月25日開設 京都府医療的ケア児等支援センター

医療的ケアを必要とする子どもたちやご家族、支援者の困りごとに対応するためのセンターを令和4年4月25日に開設しました。医療・保健・福祉・教育など各関係機関と連携し、必要な情報提供、支援・調整を行います。

- 取り組み内容の一例**
- 医療的ケア児とご家族に対する相談支援
 - 個々のケースにかかる連絡調整、情報の集約
 - 医療的ケア児を支援するコーディネーターのための研修会の実施

センターから「一言」

専門的知識を持った看護師が相談に応じます。「どんな支援が受けられるかな?」「こんなこと聞いていいのかな?」…などなど、まずはお気軽にお電話ください。

相談・お問い合わせは同センターへ ☎ 075-414-5120

医療的ケアが必要な子どもとご家族を支援するため、府では以下の事業に取り組んでいます

- 小児在宅医療に従事する医師・看護師の育成
- 教職員や介護職員に対するたんの吸引などの研修
- 医療的ケア児を受け入れる保育所などへの支援
- 医療的ケア児等コーディネーターの育成
- 小児リハビリテーションの推進
- 府立特別支援学校に在籍する医療的ケア児の通学支援
- 「たんぼぼ手帳」「はぐくみノート」の普及



医療的ケアや療育などが必要な子どものご家族と医療・保健関係者の連携のための手帳

文化庁が京都にやって来る！

其の1 なんで今、京都へ？

このコーナーでは、令和4年度中に京都へ移転する文化庁について府民の皆さんのいろいろな「？」に答えてまいります。



どうして来るの？

どうして移転するの？

たとえば、東京一極集中の是正！

政治も経済も人口も東京に集中しすぎ!!

ところで... なんで京都なの？

文化といえは、何といっても京都



この状況で災害が起きたら大変なことになるんじゃないの!?



新行政棟・文化庁移転施設整備工事の様子をWebで公開中



そんなわけで、移転先には選ばれました(です)



文化庁は何をするところ？

日本の文化芸術に関わる仕事をしている国の行政機関です。

文化庁の役割

芸術家の皆さんを応援



文化や芸術を広く紹介



文化財の保存と活用



著作権を守る



他にもたくさんの文化芸術に関する仕事をしています

文化庁京都移転まめちしき

文化庁京都移転ロゴマーク

文化庁の京都移転をPRするために作成しました。文化団体や企業などが、このロゴマークの入った取り組みやイベントを府内各地で予定されています。京都がもつ文化の魅力に触れられる機会が満載の一年。ぜひイベントに参加して文化庁京都移転をみんなで盛り上げましょう！



文化庁京都移転関連イベントをWebで紹介



ご 相 談 く だ さ い

令和4年度

府では、いざというときに必要な情報提供や、暮らしの中でのさまざまな相談に対応する無料窓口を設けています。ぜひ、ご利用ください。

※窓口開設日程の年度後半分および変更点は、11月号に掲載します

日=日時 所=場所 TEL=電話 FAX=ファックス E=メールアドレス HP=ホームページ 対=対象者
 ☎=フリーダイヤル 年末年始=12/29~1/3

お問い合わせ窓口が
分からない方は

総合的な窓口・相談【府民総合案内・相談センター】

TEL075-411-5000 FAX075-411-5001 E411-5000@pref.kyoto.lg.jp

HP<https://www.pref.kyoto.jp/soudan/> 月~(金) 9:00~17:00(祝日、年末年始除く)

7~10面は
抜き取って
ご利用ください

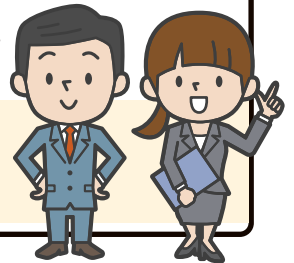

新型コロナウイルス感染症の影響による「ご相談ください」の掲載情報について

本号7面から10面に掲載しました相談窓口の開設については、新型コロナウイルス感染症の影響により、中止や変更となる場合がございます。お手数をおかけしますが、詳細はそれぞれの相談窓口にご確認ください。

住宅相談

京都府住宅供給公社住宅相談所(上京区)

TEL 075-432-2011
FAX 075-432-2049

《一般相談(電話・来所)》

月~(金)9:00~12:00、
13:00~17:00(祝日、年末年始除く)

《専門相談(来所/要予約)》

法律
月(内)13:30~16:30
(第1(内)、祝日、6/16、3/23、年末年始除く)

建築

月第3(火)13:30~16:30
(祝日、8/17、1/18、3/15、年末年始除く)

木造住宅耐震化の補助に関する相談

京都府建設交通部建築指導課

TEL 075-414-5349
FAX 075-451-1991

月~(金)8:30~12:00、13:00~17:15
(祝日、年末年始除く)

府内各地への移住に関する相談

(電話・メール・オンライン・来所/要予約)

京都府移住センター(上京区)

TEL 075-441-6624
FAX 075-441-5742

月~(金)9:00~17:00
(祝日、年末年始除く)

E f-center@kyoto-iju.jp



府内外国人住民の生活相談

京都府外国人住民総合相談窓口

(下京区・公財)京都府国際センター内)

TEL 075-343-9666(専用ダイヤル)

月 10:00~17:00
(毎週火曜日、祝日、年末年始除く)

HP <https://www.kpic.or.jp>

※電話通訳対応言語(日本語、英語、中国語、韓国語、朝鮮語、ベトナム語、フィリピン語、ネパール語、インドネシア語、タイ語、ポルトガル語、スペイン語、クメール語(カンボジア語)、ミャンマー語、モンゴル語、ロシア語、マレー語、シンハラ語、フランス語、ドイツ語、イタリア語、ヒンディー語、ベンガル語(計22言語))

人権問題法律相談

(京都府人権リーガルレスキュー隊)

弁護士が、人権問題の法的解決に向けてアドバイスを行います

《電話相談》

TEL 075-741-6321
月第1・3(火)14:00~16:00(1人20分~30分)
5月のみ第1(月)、第3(火)

《面接相談(来所/要予約)》

京都府庁
TEL 075-414-4271
FAX 075-414-4268

月第2(火)13:30~16:30

宇治総合庁舎

TEL 0774-21-2101
FAX 0774-21-2106

月8/23の13:30~16:30

亀岡総合庁舎

TEL 0771-24-8430
FAX 0771-24-4683

月6/28、10/25の13:30~16:30

舞鶴総合庁舎

TEL 0773-62-2500
FAX 0773-63-8495

月5/24、9/27の13:30~16:30

峰山総合庁舎

TEL 0772-62-4301
FAX 0772-62-5894

月7/26の13:30~16:30

《夜間面接相談(来所/要予約)》

京都弁護士会
京都駅前法律相談センター(下京区)
TEL 075-741-6322

月第3(水)18:00~20:30

※予約は相談日の各日予約受付期間中の9:00~17:00までに電話またはFAXで受け付け(先着順)
(土日、祝日除く)1人40分

※予約受付期間は、相談日の1か月前から1週間前の間です。詳細は、

京都人権ナビHPをご確認ください

※その他の人権相談窓口については別面へ



税務相談(来所/要予約)

近畿税理士会京都府支部連合会
(中京区・京都税理士会館内)

TEL 075-744-1126

月(火)(水)13:00~16:00
(祝日、8/10~19、12/22~1/7除く)

※予約は相談希望日の前週から、いずれも平日の10:00~16:00に電話で受け付け。1日4組、1組30分

※パソコン画面を通じた面談(直接対面ではありません)



暮らし・税・法律



消費生活に関する相談

京都府消費生活安全センター(南区・京都テルサ内)

《消費生活相談(電話・来所)》

TEL 075-671-0004
FAX 075-671-0016

月~(金)9:00~16:00(祝日、年末年始除く)

《若年者向け消費生活相談専用窓口》

若年消費者ほっとダイヤル(電話・来所)

TEL 075-671-0044

月~(金)9:00~17:00(祝日、年末年始除く)

Under22消費生活相談窓口

SNSを入口としたインターネット相談窓口

月~(金)9:00~17:00

(祝日、年末年始除く)対応
※受付は24時間



《土日祝日の消費生活相談(電話のみ・緊急の相談)》

TEL 075-811-9002

月(土)(日)10:00~16:00(年末年始除く)

※平日に再相談となる場合あり

消費者ホットライン

TEL 188(いやや)

※最寄りの消費生活相談窓口をご案内します

インターネット消費生活相談



悪質商法・不当表示通報サイト



法律相談(来所)

各府総合庁舎

▶いずれも月 13:30~16:30

峰山 TEL 0772-62-4301

月 8/18

宮津 TEL 0772-22-2700

月 5/20、7/15、9/16

舞鶴 TEL 0773-62-2500

月 6/20、7/11、8/15、9/12、10/17

福知山 TEL 0773-22-3901

月 5/13

園部 TEL 0771-62-0360

月 7/4

※予約は相談日の3日前いずれも9:00から電話で受け付け(先着順)(土日、祝日除く)

ひとり親家庭の方からの相談

(電話・メール・来所 / 要予約)

京都府ひとり親家庭
自立支援センター(南区)

TEL/FAX 075-662-3773

☎(月)~(土)9:00~17:00(祝日、年末年始除く)

※(水)の電話相談については9:00~20:00

✉ boshi@kyoto-jobpark.jp
(父子家庭専用)
TEL 075-692-3478
FAX 075-662-3770
✉ fushi@kyoto-jobpark.jp

京都府ひとり親家庭自立支援センター
北部センター(福知山市)

TEL 0773-23-2771

FAX 0773-22-3816

☎(月)~(金)9:00~17:00(祝日、年末年始除く)

✉ boshi-h@kyoto-jobpark.jp



犯罪・事故

犯罪や事故に遭われた方、

ご家族からの相談 (電話・来所)

京都府犯罪被害者サポートチーム(府庁内)

TEL 075-414-5700

FAX 075-414-4255

☎(月)~(金)8:30~17:15(祝日、年末年始除く)

(公社)京都府犯罪被害者支援センター(上京区)

☎0120-60-7830

TEL 075-451-7830

☎(月)~(金)13:00~18:00(祝日、年末年始除く)

犯罪被害者サポートダイヤル

ほくぶ相談室(福知山市役所内)

☎0120-78-3974

☎(月)~(木)12:00~16:00(祝日、年末年始除く)

性暴力の被害に遭われた方

からの相談 (電話・来所 / 要予約)

京都府性暴力被害者ワンストップ
相談支援センター(京都SARA)

TEL 075-222-7711

☎年中無休、24時間対応
(22:00~翌10:00は内閣府が設置する夜
間休日対応コールセンターにつながります)

交通事故相談 (電話・来所 / 要予約)

京都府交通事故相談所(府庁内)

TEL 075-414-4274

FAX 075-414-4276

☎(月)~(金)9:00~11:30、13:00~16:30
(祝日、年末年始除く)

京都府交通事故相談所舞鶴支所

TEL 0773-62-0726

FAX 075-414-4276

☎(月)~(金)9:00~11:30、13:00~16:30
(祝日、年末年始除く)

各府総合庁舎

▶ いずれも ☎ 9:00~11:30、13:00~16:00

峰山 TEL 0772-62-4301

☎ 6/1、7/6、8/3、9/7、10/5、11/2

福知山 TEL 0773-22-3901

☎ 5/11・25、6/8・22、7/13・27、
8/10・24、9/14・28、10/12・26

亀岡 TEL 0771-22-0108

☎ 5/17、6/21、7/19、8/16、9/20、
10/18

宇治 TEL 0774-21-2101

☎ 6/2、7/7、8/4、9/1、10/6、11/4

木津 TEL 0774-72-0051

☎ 5/12、6/9、7/14、8/12、9/8、
10/13

発達障害に関する相談 (電話・来所 / 要予約)

花ノ木医療福祉センター(亀岡市)

TEL 0771-23-0701

FAX 0771-22-8348

☎ 京都府中部地域(南丹)在住の方で、小1~高3
までの発達にご心配のあるお子さんおよびご
家族、支援者

京都府発達障害者支援センター

こども相談室 くーちよぎばー(京田辺市)

TEL 0774-64-6000

FAX 0774-64-6025

☎ 京都府南部地域(乙訓、山城北、山城南)在住の
方で、小1~高3までの発達にご心配または高次
脳機能障害のあるお子さんおよびご家族、支援者

京都市発達障害者支援センター

かがやき(上京区)

TEL 075-841-0375

FAX 075-841-0381

☎(月)~(金)9:00~12:00、13:00~17:00
(祝日、年末年始除く)

☎ 京都市在住の方

障害者のための財産管理・権利侵害、 施設・職場、成年後見制度等に関する相談

(電話・来所 / 要予約)

京都府障害者相談センター(左京区)

TEL/FAX 075-702-1190

☎(月)~(金)10:00~17:00(祝日、年末年始除く)

☎ 障害のある方やその家庭、支援者の方

《専門(法律)相談》

所 北山ふれあいセンター(左京区)

☎ 5/17、6/21、7/19、8/16、9/20、10/18の
13:30~16:30

所 綾部市保健福祉センター

☎ 11/15の13:30~16:30

聴覚に障害のある乳幼児・児童の 育児・学習などに関する相談

京都府聴覚言語障害センター

「にじっこ・城陽」

TEL 0774-30-9000

FAX 0774-55-7708

☎ 5/14、6/11、7/9、8/20、9/10、10/15、
11/12、12/10、1/14、2/11、3/11の
10:00~12:00

✉ nanbu-nanchoyoji@kyoto-chogen.or.jp

日常生活で医療的ケアが必要な 子どもと家族の支援に関する相談

京都府医療的ケア児等支援センター

TEL 075-414-5120

FAX 075-414-4597

☎(月)~(金)9:00~16:00(祝日、年末年始除く)



家庭内

DV(配偶者などからの暴力) に関する相談 (電話・来所 / 要予約)

京都府家庭支援総合センター(東山区)

TEL 075-531-9910

FAX 075-531-9610

☎ 9:00~20:00

京都府北部家庭支援センター(福知山市)

TEL 0773-22-9911

FAX 0773-22-3746

☎(月)~(金)9:00~17:00(祝日、年末年始除く)

京都府南部家庭支援センター(宇治市)

TEL 0774-43-9911

FAX 0774-44-3371

☎(月)~(金)9:00~17:00(祝日、年末年始除く)

身体障害に関する相談(来所 / 要予約)

京都府家庭支援総合センター城陽相談室

TEL 075-531-9608

FAX 075-531-9610

☎(水)14:00~16:00(祝日、年末年始除く)

※補装具に関する相談(肢体不自由)

身体障害者相談(巡回 / 要予約)

《肢体不自由》(補装具に関すること)

☎ 5/13 所 向日市福祉会館

所 アグリセンター大宮(京丹後市)

☎ 5/26 所 福知山市総合福祉会館

所 園部公民館(南丹市)

☎ 6/7 所 舞鶴市身体障害者福祉センター

所 福知山市総合福祉会館

所 瑞穂保健福祉センター(京丹波町)

所 宮津阪急ビル(ミップル)

☎ 7/28 所 福知山市総合福祉会館

所 亀岡市役所市民ホール

☎ 8/9 所 舞鶴市身体障害者福祉センター

所 福知山市総合福祉会館

所 綾部市保健福祉センター

所 峰山地域公民館(京丹後市)

☎ 9/22 所 福知山市総合福祉会館

所 亀岡市役所市民ホール

所 舞鶴市身体障害者福祉センター

所 福知山市総合福祉会館

☎ 10/7 所 舞鶴市身体障害者福祉センター

所 福知山市総合福祉会館

《耳鼻科》

☎ 5/20 所 宮津阪急ビル(ミップル)

所 宇治田原町総合文化センター

☎ 7/14 所 大山崎ふるさとセンター

所 男山公民館(八幡市)

☎ 8/19 所 木津川市東部交流会館

所 京丹後市峰山総合福祉センター

☎ 10/18 所 京丹後市峰山総合福祉センター

※開催時間や予約は各市福祉事務所、町村窓口へ

京都府地域リハビリテーション 推進センター(中京区)

TEL 075-823-1666

FAX 075-842-1541

☎(月)~(金)8:30~16:00(祝日、年末年始除く)

☎ 京都市在住の方

発達障害に関する相談(電話・来所 / 要予約)

京都府発達障害者支援センター

はばたき(伏見区)

TEL 075-644-6565

FAX 075-644-6567

☎(月)~(金)9:00~17:00(祝日、年末年始除く)

(電話相談は9:00~12:00、13:00~16:00)

☎ 京都府在住の方(京都市在住の方は除く)

京都府各圏域支援センター

☎(月)~(金)9:00~16:00(祝日、年末年始除く)

丹後 TEL 0772-69-1040

FAX 0772-62-0322

中丹 TEL 0773-24-4439

FAX 0773-45-8585

南丹 TEL 0771-23-0701

FAX 0771-22-8348

乙訓 TEL 075-935-0101

FAX 075-935-0113

山城北 TEL 0774-54-3109

FAX 0774-55-5982

山城南 TEL 0774-71-0706

FAX 0774-71-0705

京都府発達障害児支援拠点

☎(月)~(金)9:00~17:00(祝日除く)

(電話相談は9:00~12:00、13:00~16:00)

京都府立舞鶴こども療育センター内 「はぐくみ」

TEL 0773-63-4870

☎ 京都府北部地域(丹後、中丹)在住の方で、小
1~高3までの発達にご心配のあるお子さんお
よびご家族、支援者

こころの健康相談 (電話・来所/来所については要予約)

京都府精神保健福祉総合センター (伏見区)

TEL 075-645-5155

FAX 075-641-1819

☎ (月)~(金)9:00~12:00、13:00~16:00
(祝日、年末年始除く)

☎ 京都府在住の方 (京都市在住の方は除く)
※心の健康問題や、アルコール・薬物・ギャンブル
などの依存症を含む精神疾患を持つ方の相談

京都市こころの健康増進センター (中京区)

TEL 075-314-0874

FAX 075-314-0504

☎ (月)~(金)9:00~12:00、13:00~16:00
(祝日、年末年始除く)

☎ 京都市在住の方

新型コロナウイルス感染症に関連した こころの相談 (SNS)

京都府こころのライン相談 (コロナ関連)

▶ LINE (二次元コードから友だち登録)

「トーク」によりご相談ください

☎ 年中無休 19:00~22:00

(21:30受付終了)



救急医療に関する相談

救急安心センターきょうと

TEL #7119、0570-00-7119

☎ 年中無休、24時間対応

ひきこもりに関する相談

脱ひきこもり支援センター (チーム絆)

(東山区・家庭支援総合センター内)

(電話・来所・訪問/要予約)

TEL 075-531-5255

☎ (月)~(金)9:00~16:00 (祝日、年末年始除く)

チーム絆地域チーム

(開設時間などは事業所によって異なります)

乙訓 (乙訓もも) TEL 075-952-2890

山城北 (ほっこりスペースあい) TEL 0774-32-6187

山城南 (南山城学園山城南相談室) TEL 080-4682-8032

南丹 (学びの森) TEL 0771-20-4829

中丹 (ニュートラル) TEL 090-7363-8530

丹後 (ひととわ) TEL 080-2507-9010

京都府ひきこもり支援情報

ポータルサイト (メール相談)

HP <https://www.kyoto-hikikomori-net.jp>

難病に関する相談 (電話・来所)

京都難病相談・支援センター (上京区)

TEL 075-414-7830 (なみやみゼロ)

☎ (月)~(金)9:00~12:00、13:00~16:00

(祝日、年末年始除く)

がんに関する総合相談 (電話・来所)

京都府がん総合相談支援センター (南区)

☎ 0120-078-394

☎ (月)~(金)9:00~12:00、13:00~16:00

(祝日、年末年始除く)

薬物依存に関する相談 (電話)

きょう一薬物をやめたい人へのホットライン

(薬物依存ホットライン)

TEL 075-644-7184 (NPO法人京都 DARC 内)

☎ (月)~(金)13:00~16:00 (祝日、年末年始除く)

京都府薬務課

TEL 075-414-4786 FAX 075-414-4792

☎ (月)~(金)10:00~17:00 (祝日、年末年始除く)



その他



人権擁護委員による特設相談 (来所)

日常の人権問題全般についてご相談をお受け
しています。

府民総合案内・相談センター (府庁内/要予約)

TEL 075-414-4235

FAX 075-411-5001

☎ 5/12、6/9、7/14、8/18、9/8、10/13の
13:00~16:00

各府総合庁舎

☎ 13:00~16:00

峰山 ☎ 5/11、7/13、9/14

宮津 ☎ 6/8、8/10、10/12

舞鶴 ☎ 5/12、6/2、7/7、8/4、9/1、10/6

福知山 ☎ 5/10、7/5、9/6

綾部 ☎ 6/7、8/2、10/4

園部 ☎ 6/2、8/4、10/6

亀岡 ☎ 5/12、7/7、9/1

木田 ☎ 6/16、8/18、10/20

木津 ☎ 5/19、7/21、9/15

※問い合わせは人権啓発推進室へ

TEL 075-414-4267

FAX 075-414-4268

旧優生保護法一時金に関する相談

(電話・メール・来所/来所については要予約)

旧優生保護法一時金相談窓口 (府庁内)

TEL 075-451-7100

FAX 075-414-4792

☎ (月)~(金)9:00~12:00、

13:00~17:00 (祝日、年末年始除く)

☎ kyuhou-ichijikin@pref.kyoto.lg.jp

暴力団に関する困りごと相談

(電話・FAX・メール・来所)

(公財)京都府暴力追放運動推進センター (上京区)

TEL 075-451-8930

FAX 075-451-0499

☎ (月)~(金)9:00~16:00 (祝日、年末年始除く)

☎ kboutsui@io.ocn.ne.jp

深刻な悩みに関する相談 (電話)

京都府自殺ストップセンター

TEL 0570-783-797

☎ 年中無休、24時間対応

いのちの電話

京都いのちの電話

TEL 075-864-4343

☎ 年中無休、24時間対応

ナビダイヤルのいのちの電話

TEL 0570-783-556

☎ 毎日10:00~22:00

自殺予防いのちの電話

☎ 0120-783-556

☎ 毎日16:00~21:00

毎月10日 8:00~翌8:00

精神医療に関する相談 (電話・来所/要予約)

京都府こころのケアセンター (宇治市)

TEL 0774-32-5885

FAX 0774-32-5887

☎ (月)~(金)9:00~12:00、13:00~15:00

(祝日、年末年始除く)

※児童・思春期、薬物依存症、若年性認知症、
重症うつなど専門医療の相談

就業・労働

就業に関する相談 (電話・来所)

京都ジョブパーク (南区・京都テルサ内)

TEL 075-682-8915

☎ (月)~(金) 9:00~19:00、

(土) 9:00~17:00

(祝日、年末年始除く)



はあとふるコーナー

TEL 075-682-8029

☎ (月)~(土)9:00~17:00 (祝日、年末年始除く)

☎ 障害者手帳をお持ちの方 (取得予定の方を含む)

マザーズジョブカフェ

TEL 075-692-3445

☎ (月)~(土)9:00~17:00 (祝日、年末年始除く)

☎ 子育てしながら働きたい女性やひとり親家庭の方など

※マザーズジョブカフェでは巡回相談

も実施

(実施日はWebへ)



北京都ジョブパーク (福知山市)

TEL 0773-22-3815

☎ (月)~(金)9:00~17:00

(祝日、年末年始除く)

(若手人材、中核・熟練コーナーは、

金のみ延長19:00まで)



労使間の労働紛争解決サポート

(電話・来所)

京都府労働委員会 (上京区)

TEL 075-414-5733

FAX 075-414-5737

☎ (月)~(金)8:30~17:15 (祝日、年末年始除く)

労働相談 (電話・来所・Web・メール)

京都府労働相談所 (南区・京都テルサ内)

☎ 0120-786-604

TEL 075-661-3253

※アルバイト・パートの方も相談可能

(ブラックバイト相談窓口も併設)

☎ (月)~(土)9:00~13:00、14:00~21:00

(土)は17:00まで

(祝日、年末年始除く)

※(月)~(金)17:00~21:00の

来所相談は要予約

Webでの相談については、

二次元コードからHPをご覧ください



《産業カウンセラーによる相談 (来所/要予約)》

☎ 第2(木)13:30~16:30

《弁護士による特別労働相談 (来所/要予約)》

☎ 第3(木)13:00~16:00

生活や仕事に関する相談

くらしとしごとの相談窓口 (電話・来所)

各府保健所

乙訓 TEL 075-933-1154

山城北 (綴喜) TEL 0774-63-5745

山城南 TEL 0774-72-0208

南丹 TEL 0771-62-0363

丹後 TEL 0772-62-4302

☎ 長期離職など、生活や仕事にお困りの

京都府内各町村にお住まいの方

☎ (月)~(金)8:30~17:00 (祝日、年末年始除く)



新型コロナウイルスは皆さんの身近にいます！

マスクなしでの会話は
感染リスクが高まります

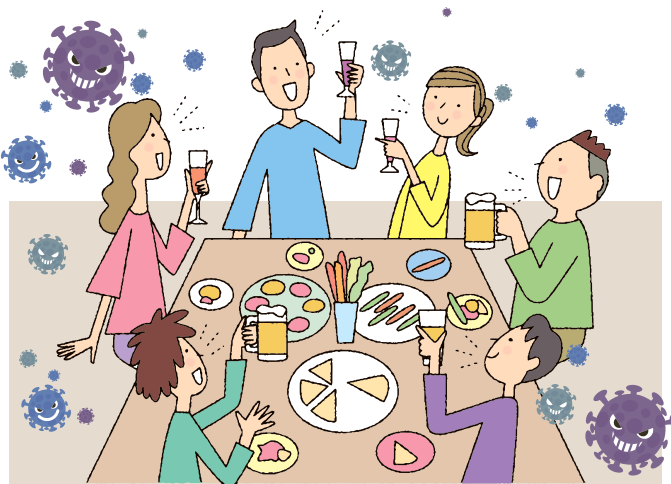

飲食時の「きょうとマナー」にご協力ください



適切なアクリル板や
換気設備のあるお店で！

会話の時は
マスクを着用！



食事前、退店時には
手指消毒を！



お店では大声で
話さないでください！



2時間、同一テーブル
4人までを目安に！



感染防止対策に取り組んでいる
飲食店を京都府が認証しています



認証店一覧・申請手続きはこちらから▲

2020年、新型コロナウイルス感染症による子どもや家庭への影響について、子どもや保護者、公的機関に対する調査を行いました。今回の結果から、新型コロナウイルス感染症の広がりによる経済状況や不本意な在宅生活が、家庭内不和を起こす可能性が高く、それはさまざまなところに影響することが分かりました。子どもに限定すると、何らかのストレスを抱えている子どもは9割弱であり、そのうち、わずかではないストレスを抱えている割合は3割強でした。再開後学校に行きづらいと感じた子どもは3分の1を上め、声にならない子どもたちの悲痛な叫びと捉えることができます。また児童相談所では、ゲーム依存の相談、性的な問題、DVに関係する虐待相談が増えました。学校が休校になることで、さまざまに、気を付けてあげるべき子どもたちをキャッチできず、結果的には見えないところで、子どもたちのストレスが高くなっていくことを放置せざるを得なくなったものと考えることができません。

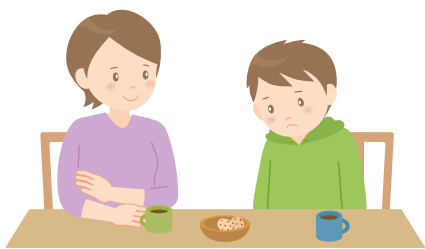

京都人権ナビ

～人権情報ポータルサイト～
人権に関する相談窓口などを
ご案内しています



保護者は、仕事の変化、生活の変化が強いられ、精神的負担を感じた人が増え、表面的には見えにくいストレスを抱えた子どもの声や行動すべてに耳を傾ける余裕がなくなりました。周りの大人が、深い話でなく、たわいもない話ができるような声掛け（例「おはよう」から始めて、子どもたちが無意識に抱えるしんどさを出しやすい社会とすることが求められます。また学校も、個人任せでなく組織として、早期の変化に気付く仕組み作りを行うことが最重要課題です。

人権
Human Rights Lecture
口コミ講座
143

コロナ禍における
子どもへの影響と、できること

見えない子どもの叫び

聴いてもらう権利

人間社会システム科学研究科教授
大阪府立大学大学院

山野 則子

令和4年5月

府警 第166号 あんぜん広場

京都府警察
スローガン

千年を守る 未来を創る



府警公式
ホームページ



府警公式
Facebook



府警公式
YouTube

だれもが安心して乗れる電車へ

駅や電車を利用するあなたへ

電車内での痴漢や、エスカレーター・階段でのスマホを使った盗撮を見掛けたら、次のことをお願いします。

被害者のために
あなたができること

- 被害者に声を優しく掛ける
- 被害者の代わりに110番通報する
- 被害者の代わりに周囲の人や駅員に協力を求める
- 警察に情報提供する(時間がたってもかまいません)



ちかん・盗撮 ZERO
～あなたができることは、ゼロじゃない～

ご存じですか?痴漢ヘルプカード



◀痴漢ヘルプミーカード

あなたが痴漢の被害に遭ったとき、助けを求めたくても、声が出ないことがあります。そのような場合は「痴漢ヘルプミーカード」を周りの人に見せて、助けを求めてください。



◀痴漢ヘルプユーカード

あなたが痴漢を目撃したとき、被害に遭って困っている人に対して「痴漢ヘルプユーカード」を見せ、状況の確認に活用してください。

他にもさまざまな種類があります。

右の二次元コードから
「痴漢ヘルプカード」

「110番通報マニュアル」

がダウンロードできます。



駅や電車内で痴漢や盗撮の▶被害に遭ったとき ▶被害を見たときは、
京都府警察鉄道警察隊レディース相談窓口へご連絡ください。

☎ 京都府警察鉄道警察隊レディース相談窓口
☎ 075-682-0913 (年中無休、24時間対応)



京都府警察
音楽隊

南北ミュージックパトロール



in
長岡京

- 📅 6月12日(日) 14時開演(13時開場)
- 📍 京都府長岡京記念文化会館(長岡京市)
- 📧 往復はがき(～5月20日(金)消印有効)

in
綾部

- 📅 6月26日(日) 14時開演(13時開場)
- 📍 京都府中丹文化会館(綾部市)
- 📧 往復はがき(～5月27日(金)消印有効)

入場無料
お子さまも
大歓迎です!

- 事前申込・全席指定(申込多数の場合は抽選)
- 詳細は京都府警察ホームページまたは各警察署で配布するチラシをご覧ください



☎ 京都府警察音楽隊
☎ 075-642-5972

往信 6120021

京都市伏見区
深草塚本町官有地
京都府警察音楽隊 行

□□□□□

(何も書かないでください)

申し込み(往復はがき)記載例

返信 □□□□□□

※郵便番号を
記載してください

申込者の

住所
氏名

- 入場希望人数(2人まで)
- 来場開催地
●●市
(長岡京市または綾部市)
- 申込者の
・住所
・氏名(フリガナ)・年齢
・電話番号
- 同伴者の
・住所
・氏名(フリガナ)・年齢
・電話番号
- 車いすの使用の有無

※感染症の拡大、気象条件などにより中止となる場合があります

子どもも大人も、みんなヘルメット着用で安全に乗ろう!

～自転車の わがまま 気まま 事故のもと～

5月は自転車安全利用推進月間です!



知って得する!
自転車の安全ルールや
事故防止については
こちら



みんなのおうちに太陽光

共同購入により、太陽光パネル・蓄電池をおトクに購入できる機会を提供します。詳細はWebへ。

問 京都 みんなのおうちに
太陽光事務局
☎0120-623-100



慰霊巡拝

厚生労働省主催による旧主要戦域への慰霊巡拝を行います。旅費の一部が補助されます。詳細はWebへ。

対 戦没者の配偶者、父母、子、兄弟姉妹など
受 内申書と戸籍謄本の写しなどを市区町村窓口へ提出
問 地域福祉推進課
TEL 075-414-4616
FAX 075-414-4615



コイヘルペスウイルス病のまん延防止にご協力ください

コイヘルペスウイルス病は、マゴイとニシキゴイに特有の病気で、死亡率が高くコイにとって恐ろしい病気です。病気のまん延防止のため、コイを川や池などに放さないでください。特にコイの飼育、釣りをされる方などはご留意ください。詳細はWebへ。

問 水産課
TEL 075-414-4992
FAX 075-414-4939



試験・就職支援

公立学校教員採用選考試験

令和5年度採用の選考試験を行います。5月20日まで教職員人事課や各広域振興局などで選考試験実施要項を配布しています。

●筆記 5月25日(日)
●面接 5月27日(火)～28日(水)
受 Webで出願(～5月20日正午)
問 教職員人事課
TEL 075-414-5803
FAX 075-414-5801



府職員(一類)採用試験(大卒程度)

受付期間5月23日正午まで。詳細はWebへ。

5月19日(日)
所 京都工芸繊維大学(左京区)
受 Web(～5月23日正午)
問 人事委員会事務局
TEL 075-414-5648
FAX 075-414-5638



暮らしガイド

KYOTO Information



● 府庁への郵便物は「〒602-8570 京都府〇課(室)」で届きます。
● Web申し込みが必要で特に記載がないものは府ホームページへ。
☎ <http://www.pref.kyoto.jp/koho/dayori>

● 休業日については各施設へお問い合わせください。
● 特に記載がない場合は無料、当日受付。イベント定員は先着順。
● 詳しい内容などはタイトルで検索し、Webをご確認ください。

※新型コロナウイルスの影響により、イベントなどは変更・延期・中止となる場合があります

献血のお願い ～ふみ出そう 未来をつくる献血に～

少子高齢化などにより献血できる方が減少しています。この機会に献血へのご協力をお願いします。

所 献血ルーム
(四条、京都駅前、伏見大手筋)
問 京都府赤十字血液センター
TEL 075-603-8815 FAX 075-603-8816

自転車安全利用推進月間

5月5日は「自転車の安全利用一斉啓発日」です。自転車を正しく安全に運転し、交通事故防止に努めましょう。

5月1日(日)～31日(火)
問 安心・安全まちづくり推進課
TEL 075-414-4367 FAX 075-414-4255

5月・6月は 不正大麻・けし撲滅運動

厚生労働省と府では、5月1日～6月30日までの2カ月間、「不正大麻・けし撲滅運動」を実施します。植えてはいけない「大麻」や「けし」を発見された場合は、速やかにご連絡ください。

問 業務課
TEL 075-414-4786 FAX 075-414-4792

自動車税(種別割)の納期限は 5月31日まで

車検証の住所宛てに納税通知書を郵送しています。金融機関やコンビニのほか、キャッシュレス(クレジットカード、ネットバンキング、LINE Pay、PayPay、au PAY)でも納付できますので、5月31日までに納めてください。

問 税務課
TEL 075-414-4431 FAX 075-414-4428

お知らせ

府営住宅入居者募集

新型コロナウイルス感染拡大防止のため、府営住宅6月募集は郵送で受け付けます。

① 京都、乙訓・南丹地域

受 郵送(5月31日～6月10日必着)
問 府指定管理者(株)東急コミュニティー
京都府営住宅管理センター
〒600-8108 下京区五条通新町西入ル
西鋸屋町18トミタビル7階
TEL 075-354-1090 FAX 075-354-1092

② 山城、中丹・丹後地域

受 郵送(5月31日～6月10日必着)
問 府住宅供給公社
〒602-8054 上京区出水通油小路東入ル
丁子風呂町104-2 京都府庁西別館2階
TEL 075-432-2018 FAX 075-432-2049

府立図書館 電子書籍および オーディオブックの利用開始

当館所蔵の電子書籍およびオーディオブックをご自宅のパソコンやスマートフォン、タブレットなどからご利用いただけます。利用方法やラインアップなど詳細はWebへ。

問 府立図書館
TEL 075-762-4655
FAX 075-762-4653



ドリームジャンボ宝くじ 発売開始

1等・前後賞合わせて5億円。収益金は京都府の財源となり、道路や公園の整備などに活用されています。Webでも購入できます。

5月6日(金)～6月3日(金)
問 財政課
TEL 075-414-4418
FAX 075-441-7308



働いている方のための
スキルアップ講座(在職者訓練)

- ① **一から学ぼう機械設計
(手書き製図～CAD操作)**
 日 7月1日(金)～8月9日(火)の(火)金(週2回/全12回) 18時30分～21時 定 10人
 料 3,000円程度
- ② **建築CADベシック(Jw-cad)**
 日 7月5日(火)～8月16日(火)(8月12日休講)の(火)金(週2回/全12回) 18時30分～21時 定 10人 料 3,000円程度
- ①②▶
 受 申込書を☑(5月19日～6月7日)
 問 所 京都高等技術専門学校(伏見区)
 TEL 075-642-4451
 宛 kyokgs-k1@pref.kyoto.lg.jp

職業能力開発訓練セミナー
(在職者訓練)

- ① **第二種電気工事士(実技)**
 日 6月17日(金)～7月8日(金)の(月)火(金)(週3回/全10回) 18時20分～21時 定 15人
 料 22,000円
- ② **ファイナンシャルプランナー(3級)**
 日 6月23日(木)～8月25日(木)の(月)木(週2回/全15回) 18時20分～21時 定 10人
 料 3,000円
- ③ **パソコンプレゼンテーション**
 日 7月11日(月)～8月22日(月)の(月)木(週2回/全10回) 18時20分～21時 定 10人
 料 2,000円
- ④ **日商簿記(2級)**
 日 7月15日(金)～11月4日(金)の(火)金(週2回/全32回) 18時20分～21時 定 10人
 料 8,000円
- ⑤ **パソコングラフィックデザイン/初級**
 日 7月22日(金)～9月2日(金)の(火)金(週2回/全12回) 18時20分～21時 定 10人
 料 2,000円
- ①～⑤▶
 受 申込書を☑・郵送(必着)・持参(①～5月17日②～5月23日③5月2日～6月13日④5月2日～6月15日⑤5月2日～6月22日)
 保 あり(要予約)
 問 所 福知山高等技術専門学校
 〒620-0813 福知山市南平野町90
 TEL 0773-27-9022 FAX 0773-27-6213
 宛 fukukgs-kikaku@pref.kyoto.lg.jp

京都北部で働く! 京都ジョブ博

- ① **京都北部5市2町合同企業説明会
～海の京都 Work&Life フェア 2022～**
 約80社が出演する合同企業説明会。
 日 5月25日(水)12時30分～16時
- ② **綾部・福知山合同企業説明会 in 京都**
 約40社が出演する合同企業説明会。
 日 6月3日(金)12時30分～15時30分
- ①②▶
 所 京都産業会館ホール(下京区)
 対 2023年3月大学など卒業予定者、Uターン希望者、一般求職者など
 問 北京都ジョブパーク
 TEL 0773-22-3815
 FAX 0773-22-3816

京都ジョブ博2022

- 働きやすい職場づくりに取り組む京都企業約80社が出演する、2023年3月大学卒業予定者など、学生を対象としたリクルート&インターンフェア。
- ① 日 6月16日(木)11時～15時30分
 所 オンライン
 - ② 日 6月18日(土)10時30分～16時30分
 所 京都産業会館ホール(下京区)
 - ①②▶
 問 京都ジョブパーク
 TEL 075-682-8915
 FAX 075-682-4189

保育園就職フェア2022
in KYOTO

- 京都市・京都府の保育園・認定こども園が約100ブース出演する就職フェアです。保育園・認定こども園で就職をお考えの方はぜひご参加ください。
- 日 5月29日(日)12時～16時
 所 京都国際会館イベントホール(左京区)
 問 京都府保育人材マッチング支援センター
 TEL 075-252-6333 FAX 075-252-6312

FUKUSHI就職フェア

- 京都府福祉業界最大級の合同就職説明会。きょうと福祉人材育成認証制度で認証を受けた約110法人が出演します。低回生の方の業界研究を目的とした来場も大歓迎です。
- 日 5月29日(日)13時～16時30分
 所 みやこめッセ(左京区)
 問 京都府福祉人材・研修センター
 TEL 075-252-6297 FAX 075-252-6312

試験・就職支援
のつづき

府立医科大学附属病院
看護師採用試験

- 令和5年4月1日採用の府立医科大学附属病院看護師の採用試験を行います。
- 日 ①(1回目)5月28日(土)、29日(日)
 ②(2回目)6月25日(土)、26日(日)
 定 100人程度
 対 看護師免許を有する方または取得見込みの方
 受 申込書を郵送(1回目～5月23日必着)(2回目～6月20日必着)
 問 同大学総務課人事係
 〒602-8566 上京区河原町通広小路上ル
 梶井町465
 TEL 075-251-5211
 FAX 075-211-7093

府立医科大学
附属北部医療センター
看護師採用試験

- 令和5年4月1日採用の府立医科大学附属北部医療センター看護師の採用試験を行います。
- 日 ①(1回目)6月26日(日)、②(2回目)8月7日(日)
 定 15人程度
 対 看護師免許を有する方または取得見込みの方
 受 申込書を郵送(1回目～6月20日必着)(2回目～8月1日必着)
 問 同センター北部総務課
 〒629-2261
 与謝野町字男山481
 TEL FAX 0772-46-3371

ハローワーク出張相談

- 各地のハローワークで京都府保育人材マッチング支援センターの相談員が出張相談会を開催します。近隣にお住まいで、保育園・認定こども園で働きたいとお考えの方はお気軽にお立ち寄りください。
- ① **ハローワーク園部**
 日 5月12日(木)10時30分～15時
 - ② **ハローワーク福知山**
 日 5月20日(金)10時30分～15時
 - ①②▶
 問 京都府保育人材マッチング支援センター
 TEL 075-252-6333 FAX 075-252-6312

府ホームページ



▲日本語 ▲English

エフエム 京都 

- Kyoto Smile Message (木)10時45分ごろ～(「Kyoto Child Smile」内)
- Meets the Kyoto (月)～(金)17時台

KBS 京都ラジオ **KBS京都Radio**

- 京都トークRUN(火)12時～(「ま～ぶる!火曜日 桂二葉と梶原誠のご陽気に」内)
- きょうと ほんと情報 (月)～(金)各3回/(土)・(日)各1回

KBS 京都テレビ **KBS京都TV**

- 京都ライブ! 第4(月)19時30分～

知事が、府政の「いま」を発信! 現地・現場からのレポートを踏まえ、府の施策を紹介します

文化・スポーツ施設の主なイベント情報

※ 文化・スポーツ施設については、掲載していない内容もあります。詳しくは各施設ホームページへ
 ※ 新型コロナウイルスの影響により、イベントなどは変更・延期・中止となる場合があります

施設名	5月	6月上旬
丹波自然運動公園 (京丹波町)  ☎0771-82-1045	 夜間テニス教室 6/6(月)～7/25(月) ● 毎週(月) 19時～(全8回)	
府立植物園 (左京区) ★  ☎075-701-0141	 パラ切り花展示 ● 5/13(金)～16(月) 12時～16時 サボテン展 ● 5/13(金)～15(日) さつき展 ● 5/26(木)～29(日)	
堂本印象美術館 (北区) ★  ☎075-463-0007	特別企画展「包むを彩るーふろしきデザインの美ー」 堂本印象美術館 野外彫刻展 ～6/12(日)	
島津アリーナ京都 (北区)  ☎075-462-9191	フィットネスヨガ体操 毎週(月) 10時45分～ 毎週(金) 9時30分～	シェイプアップエアロ 毎週(火) 10時45分～ イーリートレーニング 毎週(火) 9時15分～
伏見港公園 (伏見区)  ☎075-611-7081	子ども水泳教室の登録者募集 毎週(火)～(金)のいずれかの曜日で2カ月間(全8回) 3歳～小学生未満 15時45分～ 小学生 17時～、18時10分～	
城陽五里五里の丘 (城陽市)  ☎0774-66-6022	 はらっぱプラス in KYOTO ● 5/15(日) 10時～	
けいはんな記念公園 (精華町) ★  ☎0774-93-1200	 けいはんな記念公園 クラフトフェスタ<百貨創作祭> ● 5/22(日) 10時～	
ふるさとミュージアム山城 (木津川市) ★  ☎0774-86-5199	 企画展「やましろ(新)文化財展ー館収蔵の指定・登録文化財から」 ～7/3(日)	

★印の文化施設は「きょうと子育て応援パスポート」協賛施設です。

ZOOM UP

ふるさとミュージアム山城

企画展「やましろ(新)文化財展ー館収蔵の指定・登録文化財から」

開館40周年を迎えるに当たり、館収蔵の指定・登録文化財や相楽木綿の会会員による作品を紹介し、文化財保護の歩みを振り返ります。南山城地域の多彩な文化財を知る機会にもなります。

● ～7月3日(日)9時～16時30分 一般200円、小・中学生50円(未就学児、友の会会員、65歳以上、障害者手帳などをお持ちの方とその介護者は無料)



相楽木綿伝承館

イベント

京都を学ぶセミナー【伏見編】

5月18日(水)

府立大学 中村貴子准教授による講演「伏見酒蔵群の需要に応える酒米ブランドとは」。

● 13時30分～15時 定 240人

● 場所 京都学・歴史館(左京区)

● TEL 075-723-4831 FAX 075-791-9466



京都消費者大会 「若者の未来を考える! 18歳から狙われる消費者被害」

5月29日(日)

令和4年4月から成年年齢が18歳に引き下げられ、親の同意を得ずにさまざまな契約ができるようになりました。消費者トラブルに巻き込まれないために、若年者自身や周りの大人たちはどうすれば良いかを講演会などを通して考えます。詳細はWebへ。

● 14時30分～16時30分

● 所 京都経済センター(下京区)、オンライン

● 定 会場50人

● 間 NPO法人コンシューマーズ

京都(京都消団連)

● TEL 075-251-1001



基本的な 感染防止 対策を!



外出先での手指消毒



正しいマスクの着用



こまめな手洗い

KYOTO SIDE

専属フォトライターが印象的な写真と記事で京都の魅力を発信



府公式LINE



府広報課Twitter



府広報課Facebook



府公式YouTubeチャンネル





5月のプレゼント

和紅茶セット(「城陽」と「神童子」)

城陽市産の碾茶を使い、甘みを活かして仕上げた「城陽」。木津川市産の在来種で作った優しい味わいの「神童子」。選りすぐりの茶葉を使用した「和紅茶」を2種セットでお届けします。

今月のキーワード

○に当てはまる文字をお答えください。[4]面にご注目!

WEラブ赤ちゃん
プロジェクト

「○○○○かましまへん!」

応募方法

●はがき・メール

下記の7項目を記入し、ご応募ください

- ① 今月のキーワード
- ② 郵便番号
- ③ 住所
- ④ 氏名
- ⑤ 年齢
- ⑥ 電話番号
- ⑦ 今月号をきっかけに行動した・しようと思っていること

〒602-8570 府広報課「クイズ」係

※宛先住所は不要です

✉ koho@pref.kyoto.lg.jp

※個人情報 は 賞品の発送のみに使用します

※当選者の発表は、賞品の発送をもって代えさせていただきます

※先月号の答えは「19」。応募総数2,805通のうち、正解は2,787通でした

●応募フォーム

府のHPからアクセスしてください



← 携帯・スマホからの応募はこちらから

締め切り

5月15日(日)消印有効

正解者の
中から抽選で
10人

図書カード
20人



お茶の京都

TEL 0774-25-3239

FAX 0774-25-3238

今月のまゆまる

「WEラブ赤ちゃんプロジェクト」
子育て中のパパやママに
エールを伝えますです〜♪

まゆまるの
近況は
コチラ!! ▶

YouTube

Twitter

LINE

Facebook

京都府の人口 2,550,886人 (男:1,217,378人 女:1,333,508人) 世帯数 1,190,618世帯 (令和4年3月1日現在)

【配布】舞鶴市: (公社)舞鶴市SC ☎0773-64-3233

亀岡市: (公社)亀岡市SC ☎0771-24-7423

長岡京市: (有)フィード・インフォメーション ☎075-275-4441

久御山町: (公社)久御山町SC ☎075-633-5500

宇治田原町: 宇治田原町SC ☎0774-88-4333

木津川市: (公社)木津川市SC ☎0774-72-6690

福知山市: (公社)福知山市SC ☎0773-23-7677

京都市: (有)日本情報サービス ☎075-275-9490

大山崎町: (公社)大山崎町SC ☎075-956-7561

八幡市: (公社)八幡市SC ☎075-983-0822

京田辺市: (公社)京田辺市SC ☎0774-64-8822

その他: (株)京都新聞折込サービスセンター ☎075-257-3100

綾部市: (公社)綾部市SC ☎0773-42-9030

向日市: (公社)向日市SC ☎075-932-3987

宇治市: 読売中央販売(株) ☎06-6315-5751

城陽市: (公社)城陽市SC ☎0774-52-9486

精華町: (公社)精華町SC ☎0774-98-0510

【発行】京都府広報課 ☎075-414-4074 ☎075-414-4075 ✉ koho@pref.kyoto.lg.jp