郷村断層帯（マグニチュード7．4）

断層の位置：京都府京丹後市～丹後半島沖合　断層タイプ（変位）：左横ずれ

※今回の想定は一定の条件のもとに推計を行ったものであり、実際の被害は想定より大きい場合があります。

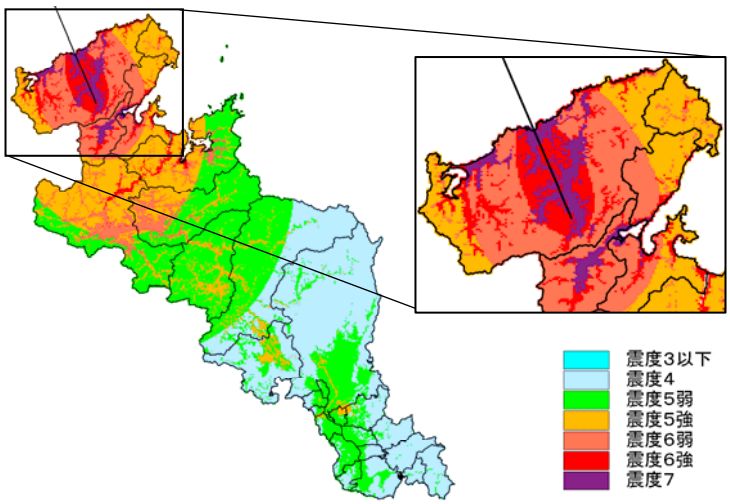

【震度予測結果】（左図・上段）

・震度 7 は、京丹後市の平野部と北部沿岸部及び与謝野町の平野部に広く分布する。

・震度６強は、宮津市、京丹後市、与謝野町の平野部に広く分布する。

【液状化危険度予測結果】（左図・下段）

・宮津市、京丹後市、与謝野町の平野部で液状化危険度が高い。

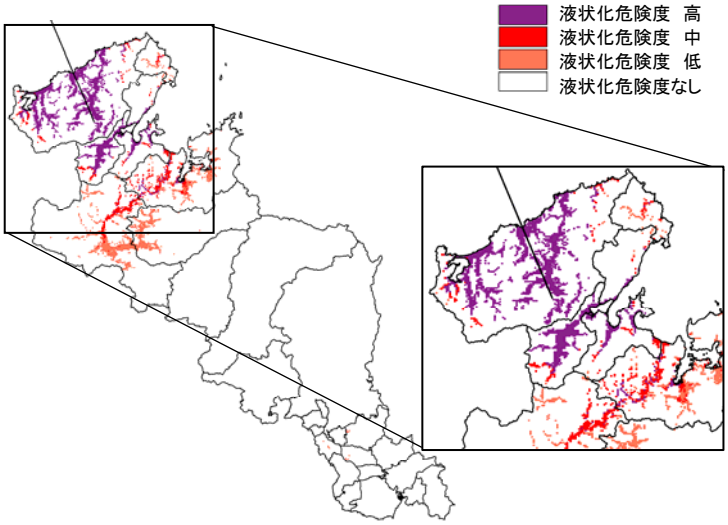

京都府内の行政界

被害数量一覧

	人的被害					建物被害		
	死者数	負傷者数		要救助者数	短期避難者数	全壊	半壊・一部半壊	焼失建物
			重傷者数					
	（人）	（人）	（人）	（人）	（人）	（棟）	（棟）	（棟）
京都市	0	70	0	50	7,230	360	2,860	0
山城広域振興局管内	0	50	0	30	2,520	150	1,030	0
南丹広域振興局管内	0	150	0	30	3,930	650	3,110	0
中丹広域振興局管内	330	3,780	350	1,730	49,890	12,410	27,260	1,240
丹後広域振興局管内	1,850	8,620	1,950	7,420	85,830	63,040	26,350	15,090
府計	2,180	12,670	2,300	9,260	149,400	76,610	60,610	16,330

※端数処理等の計算誤差により、総括表の数値と一致しないことがあります。

山城：宇治市、城陽市、向日市、長岡京市、八幡市、京田辺市、木津川市、大山崎町、久御山町、井手町、宇治田原町、笠置町、和束町、精華町、南山城村

南丹：亀岡市、南丹市、京丹波町

中丹：福知山市、舞鶴市、綾部市

丹後：宮津市、京丹後市、伊根町、与謝野町