

2012年 第14週 の年齢階級別手足口病患者の小児科定点医療機関からの報告割合

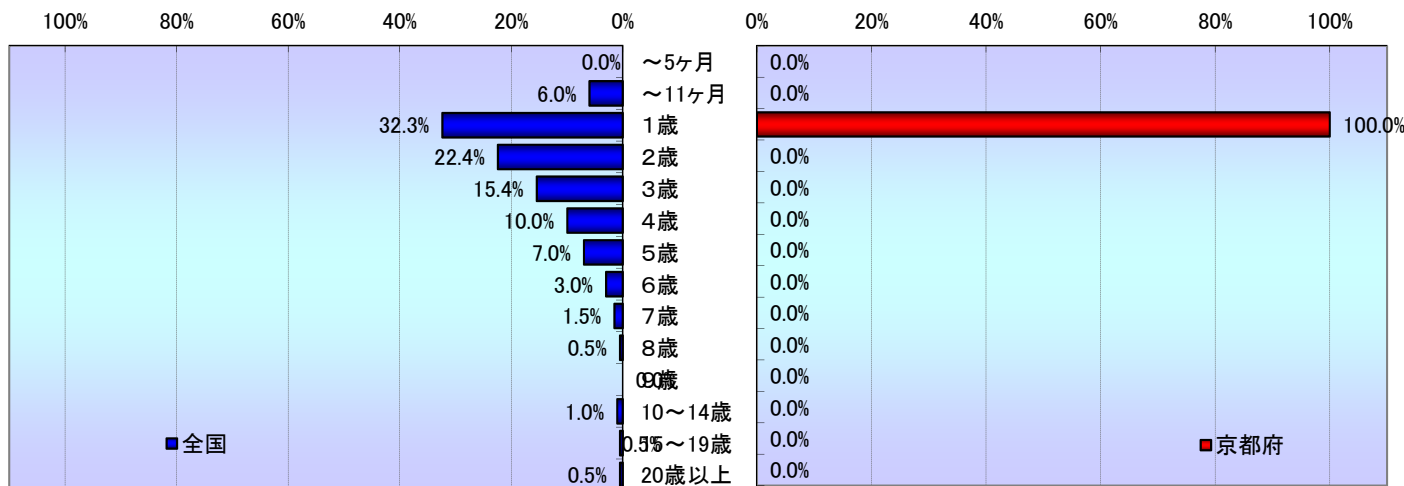

14週の総報告数 201人
 定点あたり 0.1人

14週の総報告数 1人
 定点あたり 0.0人

2012年 第14週 の年齢階級別手足口病患者の小児科定点医療機関からの報告割合
 (京都府、20歳未満)

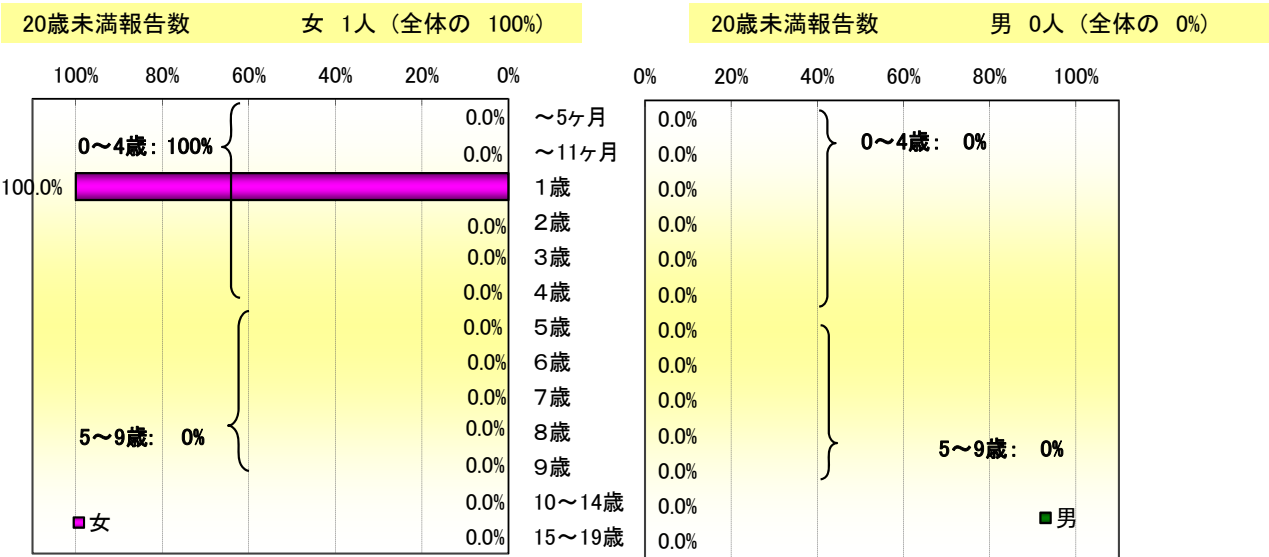

☆☆☆ このデータは速報性を重視してとりまとめているため、今後若干の修正等がなされる可能性があります。ご了承ください。

2012年 第14週 の年齢階級別手足口病患者の小児科定点医療機関からの報告割合(全国、京都府)

| 年齢区分 | 京都府 | | | | | | 全国 | | | | | | | | |
|--------|-------------|--------|-------------|------|-------------|--------|-------------|--------|-------------|----------|-------------|----------|------|---|------|
| | 女 | | 男 | | 計 | | 女 | | 男 | | 計 | | | | |
| | 報告数 (定点あたり) | 発生割合 | 報告数 (定点あたり) | 発生割合 | 報告数 (定点あたり) | 発生割合 | 報告数 (定点あたり) | 発生割合 | 報告数 (定点あたり) | 発生割合 | 報告数 (定点あたり) | 発生割合 | | | |
| ～5ヶ月 | 0 (0.00) | (0%) | 0 (0.00) | (0%) | 0 (0.00) | (0%) | - | - | (0%) | - | - | (0%) | - | - | (0%) |
| ～11ヶ月 | 0 (0.00) | (0%) | 0 (0.00) | (0%) | 0 (0.00) | (0%) | 6 (0.00) | (6%) | 6 (0.00) | (6%) | 12 (0.00) | (6%) | | | |
| 1歳 | 1 (0.01) | (100%) | 0 (0.00) | (0%) | 1 (0.01) | (100%) | 29 (0.01) | (31%) | 36 (0.01) | (34%) | 65 (0.02) | (32%) | | | |
| 2歳 | 0 (0.00) | (0%) | 0 (0.00) | (0%) | 0 (0.00) | (0%) | 23 (0.01) | (24%) | 22 (0.01) | (21%) | 45 (0.01) | (22%) | | | |
| 3歳 | 0 (0.00) | (0%) | 0 (0.00) | (0%) | 0 (0.00) | (0%) | 15 (0.00) | (16%) | 16 (0.01) | (15%) | 31 (0.01) | (15%) | | | |
| 4歳 | 0 (0.00) | (0%) | 0 (0.00) | (0%) | 0 (0.00) | (0%) | 10 (0.00) | (11%) | 10 (0.00) | (9%) | 20 (0.01) | (10%) | | | |
| 5歳 | 0 (0.00) | (0%) | 0 (0.00) | (0%) | 0 (0.00) | (0%) | 6 (0.00) | (6%) | 8 (0.00) | (7%) | 14 (0.00) | (7%) | | | |
| 6歳 | 0 (0.00) | (0%) | 0 (0.00) | (0%) | 0 (0.00) | (0%) | 1 (0.00) | (1%) | 5 (0.00) | (5%) | 6 (0.00) | (3%) | | | |
| 7歳 | 0 (0.00) | (0%) | 0 (0.00) | (0%) | 0 (0.00) | (0%) | 2 (0.00) | (2%) | 1 (0.00) | (1%) | 3 (0.00) | (1%) | | | |
| 8歳 | 0 (0.00) | (0%) | 0 (0.00) | (0%) | 0 (0.00) | (0%) | - | - | (0%) | 1 (0.00) | (1%) | 1 (0.00) | (0%) | | |
| 9歳 | 0 (0.00) | (0%) | 0 (0.00) | (0%) | 0 (0.00) | (0%) | - | - | (0%) | - | - | (0%) | - | - | (0%) |
| 10～14歳 | 0 (0.00) | (0%) | 0 (0.00) | (0%) | 0 (0.00) | (0%) | 1 (0.00) | (1%) | 1 (0.00) | (1%) | 2 (0.00) | (1%) | | | |
| 15～19歳 | 0 (0.00) | (0%) | 0 (0.00) | (0%) | 0 (0.00) | (0%) | - | - | (0%) | 1 (0.00) | (1%) | 1 (0.00) | (0%) | | |
| 20歳以上 | 0 (0.00) | (0%) | 0 (0.00) | (0%) | 0 (0.00) | (0%) | 1 (0.00) | (1%) | - | - | (0%) | 1 (0.00) | (0%) | | |
| 合計 | 1 (0.01) | (100%) | 0 (0.00) | (0%) | 1 (0.01) | (100%) | 94 (0.03) | (100%) | 107 (0.03) | (100%) | 201 (0.06) | (100%) | | | |

☆☆☆ このデータは速報性を重視してとりまとめているため、今後若干の修正等がなされる可能性があります。ご了承ください。

2012年 第14週 の保健所別手足口病患者の小児科定点医療機関からの報告数、定点あたりの報告数とその推移

| 保健所名 | 報告数 | | | 定点あたり | | |
|----------|-----|-----|-----|-------|------|------|
| | 女 | 男 | 総計 | 女 | 男 | 総計 |
| 北 | 0 | 0 | 0 | 0.00 | 0.00 | 0.00 |
| 上京 | 0 | 0 | 0 | 0.00 | 0.00 | 0.00 |
| 左京 | 0 | 0 | 0 | 0.00 | 0.00 | 0.00 |
| 中京 | 0 | 0 | 0 | 0.00 | 0.00 | 0.00 |
| 東山 | 0 | 0 | 0 | 0.00 | 0.00 | 0.00 |
| 山科 | 0 | 0 | 0 | 0.00 | 0.00 | 0.00 |
| 下京 | 0 | 0 | 0 | 0.00 | 0.00 | 0.00 |
| 南 | 0 | 0 | 0 | 0.00 | 0.00 | 0.00 |
| 右京 | 1 | 0 | 1 | 0.20 | 0.00 | 0.20 |
| 伏見 | 0 | 0 | 0 | 0.00 | 0.00 | 0.00 |
| 西京 | 0 | 0 | 0 | 0.00 | 0.00 | 0.00 |
| 京都市計 | 1 | 0 | 1 | 0.02 | 0.00 | 0.02 |
| 乙訓 | 0 | 0 | 0 | 0.00 | 0.00 | 0.00 |
| 山城南 | 0 | 0 | 0 | 0.00 | 0.00 | 0.00 |
| 中丹西 | 0 | 0 | 0 | 0.00 | 0.00 | 0.00 |
| 山城北 | 0 | 0 | 0 | 0.00 | 0.00 | 0.00 |
| 南丹 | 0 | 0 | 0 | 0.00 | 0.00 | 0.00 |
| 中丹東 | 0 | 0 | 0 | 0.00 | 0.00 | 0.00 |
| 丹後 | 0 | 0 | 0 | 0.00 | 0.00 | 0.00 |
| 京都府管轄計 | 0 | 0 | 0 | 0.00 | 0.00 | 0.00 |
| 京都府 計 | 1 | 0 | 1 | 0.01 | 0.00 | 0.01 |
| 近畿2府4県 計 | 18 | 11 | 29 | 0.04 | 0.02 | 0.06 |
| 全国 計 | 94 | 107 | 201 | 0.03 | 0.03 | 0.06 |

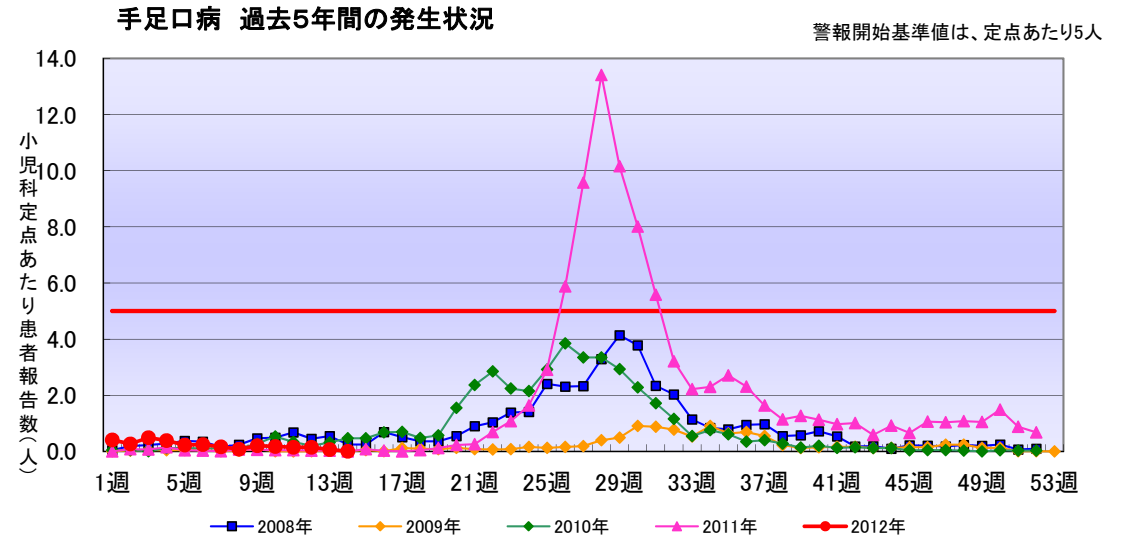

*: データの集計上、53週が存在する年(2009年)があるため、12月に欠損値があるようにみえます。

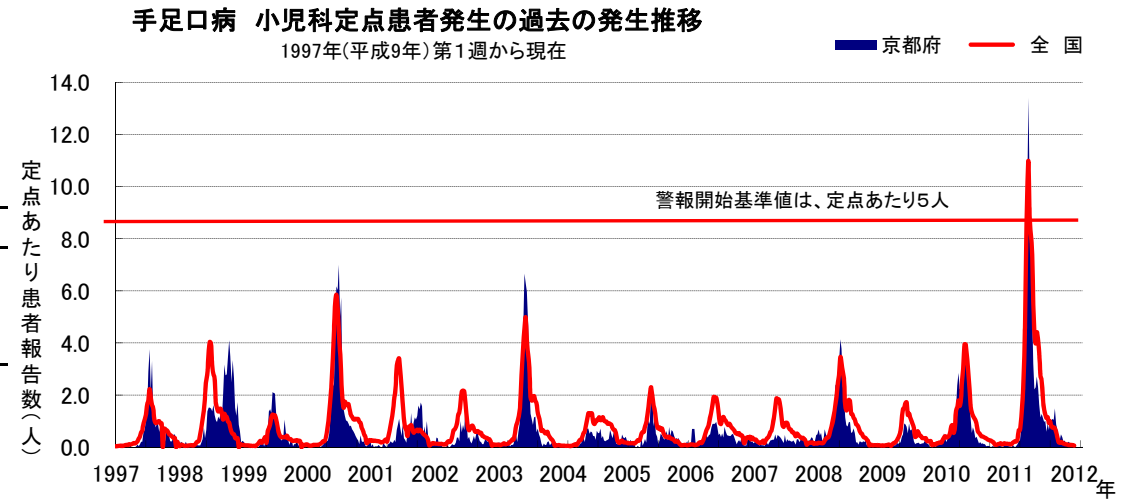

☆☆☆ このデータは速報性を重視してとりまとめているため、今後若干の修正等がなされる可能性があります。ご了承ください。