

政務活動費 会計帳簿

議員氏名:

小鍛治 義広

年度

(単位:円)

年月日	使途区分	使途項目	簿記整理番号	支払(収入)内容 (単価及び数量等も記載)	収入金額	支払金額	按分率 (負担分)	計上額 (繰越切捨)	支払先	備考
R5.4.3		政務活動費		政務活動費R3年4月から3ヶ月分	400,000		100%	0		
R5.4.9	A	調査研究費	1	調査研究に係るガソリン代		2,702	50%	1,351	ミータス(株) 関西支店	
R5.4.17	A	調査研究費	2	調査研究に係るガソリン代		3,400	50%	1,700	ミータス(株) 関西支店	
R5.4.24	A	調査研究費	3	調査研究に係るガソリン代		3,000	50%	1,500	ミータス(株) 関西支店	
R5.4.29	A	調査研究費	4	調査研究に係るガソリン代		4,000	50%	2,000	ミータス(株) 関西支店	
R5.4.26	C	広聴広報費	5	HP管理・運営費		40,040	50%	20,020	STUDIO GO-ON	
R5.4.27	C	広聴広報費	6	LINE公式アカウント		5,500	50%	2,750	LINE株式会社	
R5.4.30	G	資料購入費	7	朝日新聞購読料		4,200	100%	4,200	ASA四条寺町	
R5.4.30	G	資料購入費	8	読売新聞購読料		3,900	100%	3,900	読売センター東寺	
R5.4.27	I	事務費	9	eFax料金 (R5/3月分)		1,095	90%	985	グローバルジャパン	
R5.4.27	I	事務費	10	NTTドコモ利用料金 (R5/2月分)		10,362	50%	5,181	NTTファイナンス株式会社(ドコモ分)	
R5.4.27	I	事務費	11	インターネット及び電話料金 (R5/2月分)		6,908	50%	3,454	株式会社 オプテージ	引落総額 ¥22,131
R5.4.27	I	事務費	12	ノートパソコン購入費		158,510	50%	79,255	ヤマダデンキ	
R5.4.27	I	事務費	13	プリンター複合機		67,220	50%	33,610	ヨドバシカメラ	
								0		

政務活動費 会計帳簿

議員氏名:

小銀治 義広

年度

(単位:円)

年月日	使途区分	使途項目	領収書 整理 番号	支払(収入)内容 (単面及び数量等も記載)	収入金額	支払金額	按分率 (%)	計上額 (端数切捨)	支払先	備考
	区分	項目名		支出件数	収入計(A)	支出計(B)		計上計(C)		
	A	調査研究費		4件		13,102		6,551		
	B	研修費		0件		0		0		
	C	広聴広報費		2件		45,540		22,770		
	D	要請陳情等活動費		0件		0		0		
	E	会議費		0件		0		0		
	F	資料作成費		0件		0		0		
	G	資料購入費		2件		8,100		8,100		
	H	事務所費		0件		0		0		
	I	事務費		5件		244,095		122,485		
	J	人件費		0件		0		0		
				13件	400,000	310,837		159,906		
									(A)-(C)	240,094

第5号の2様式(第7条関係)

政務活動費領収書貼付用紙

議員氏名(会派名)	公明党 小鍛治 義広	整理番号	/
費目	調査研究費 研修費・広報広報費・要請陳情等活動費・会議費・資料作成費・資料購入費・事務所費・事務費・人件費		
支払内容	調査に係るガソリン代		
支払金額	2,702円	按分率	50% 計上額 1,351円
按分率の考え方	使用実態に占める政務活動費の割合が不明		
備考			

(領収書は、重ならないように貼付してください。)

ENEOS

納品書(領収書)

2023年04月09日 11:42

売上
現金フリー 様 M
6-620153-49993-000
現金フリー
車両番号 実車番
0026-00
レギュラーガソリン P-10
16.89L *165円 ￥2,786
(QRコード値引 5円 -￥84)
値引後単価 160円 ￥2,702
合計 ￥2,702
(消費税10%対象 ￥2,702)
内消費税等 ￥246
お預り ￥2,830
お釣り ￥128

現金でお預りした場合は領収書に記入していただきます。

ミータス(株)関西支店
ミータス 九条SS
京都府 京都市 南区
九条通西大路角
TEL:075-692-4461 SS-620153
シートNo 1941-04 番号No4336-4338
001奥村庄一 2023/04/09

第5号の2様式(第7条関係)

政務活動費領収書貼付用紙

議員氏名(会派名)	公明党 小鍛治 義広	整理番号	2
費目	調査研究費・研修費・広報広報費・要請陳情等活動費・会議費・資料作成費・資料購入費・事務所費・事務費・人件費		
支払内容	調査に係るガソリン代		
支払金額	3,400円	按分率	50% 計上額 1,700円
按分率の考え方	使用実態に占める政務活動費の割合が不明		
備考			

(領収書は、重ならないように貼付してください。)

ENEOS

納品書(領収書)

2023年04月17日 19:11

売上
ICカード会員様

現金会員
車両番号 実車番

0026-00
レギュラーガソリン P-09
20.99L *

162円 ¥3,400
合計 ¥3,400

現金でお支払いの場合は領収書にサインを添付してください

ミータス(株)関西支店
ミータス 九条SS
京都府 京都市 南区
九条通西大路角
TEL:075-692-4461 SS-620153
E-Mail: 3092_03 TEL:075-3430-3432
002北川 雅英 2023/04/17

第5号の2様式(第7条関係)

政務活動費領収書貼付用紙

議員氏名(会派名)	公明党 小鍛治 義広	整理番号	3		
費目	調査研究費・研修費・広報広報費・要請陳情等活動費・会議費・資料作成費・資料購入費・事務所費・事務費・人件費				
支払内容	調査に係るガソリン代				
支払金額	3,000円	按分率	50%	計上額	1,500円
按分率の考え方	使用実態に占める政務活動費の割合が不明				
備考					

(領収書は、重ならないように貼付してください。)

ENEOS

納品書(領収書)

2023年04月24日 17:06

売上
ICカード会員 様

現金会員
車両番号 実車番
0026-00

レギュラーガソリン P-03
18.87L *
162円 ¥3,057
(QRコード値引) 3円 -¥57
値引後単価 159円 ¥3,000
合計 ¥3,000

現金での買上げの場合は精取額に入らなくて頂きます。

ミータス(株)関西支店
ミータス 九条SS
京都府 京都市 南区
九条通西大路角
TEL:075-692-4461 SS-620153
シートNo 2635-01 デー No8789-6791
002北川 雅英 2023/04/24

第5号の2様式 (第7条関係)

政務活動費領収書貼付用紙

議員氏名(会派名)	公明党 小鍛治 義広	整理番号	4		
費目	調査研究費 研修費・広報広報費・要請陳情等活動費・会議費・資料作成費・資料購入費・事務所費・事務費・人件費				
支払内容	調査に係るガソリン代				
支払金額	4,000円	按分率	50%	計上額	2,000円
按分率の考え方	使用実態に占める政務活動費の割合が不明				
備考					

(領収書は、重ならないように貼付してください。)

ENEOS

納品書(領収書)

2023年04月29日 06:34

売上
Tカード会員 様

現金会員
車両番号 実車番
0026-00

レギュラーガソリン P-03
25.48L *

162円 ￥4,127
(QRコード値引) 5円 -￥127
値引後単価 157円 ￥4,000
合計 ￥4,000

現金でお買上げの場合は納品書に代えて領収書を

ミータス(株) 関西支店
ミータス 九条SS
京都府 京都市 南区
九条通西大路角
TEL:075-692-4461 SS-620153
サイトNo 6994-01 〒-No2338-2340
007崎山 裕介 2023/04/29

第5号の2様式(第7条関係)

政務活動費領収書貼付用紙

議員氏名(会派名)	公明党 小鍛治義広	整理番号	6		
費目	調査研究費・研修費・ <u>広報</u> ・要請陳情等活動費・会議費・資料作成費・資料購入費・事務所費・事務費・人件費				
支払内容	LINE 公式アカウント 月額 (京都府政関連報告)				
支払金額	5,500円	按分率	50%	計上額	2,750円
按分率の考え方	使用実態に占める政務活動費の割合が不明				
備考	2023年3月分				
(領収書は、重ならないように貼付してください。)					
カード引落し：令和5年4月27日 119,462円					
5-04-27 (27)カード引落し 119,462円					

公式アカウント 月額プラン ライト

決済日 2023.04.01 01:35 (GMT+0900)

確定日 2023.04.01 01:35 (GMT+0900)

取引番号

お支払い方法

商品価格 5,500 円

お支払い合計 5,500 円

注文番号 2633397351

支払先 LINE株式会社

メールアドレス line-support@line.me

電話番号 03-4316-2000

代表者名 出澤剛

第5号の2様式(第7条関係)

政務活動費領収書貼付用紙

議員氏名(会派名)	公明党 小鍛治義広	整理番号	7		
費目	調査研究費・研修費・広報広報費・要請陳情等活動費・会議費・資料作成費 資料購入費 事務所費・事務費・人件費				
支払内容	朝日新聞購読料(1部計上)				
支払金額	4,200円	按分率	100%	計上額	4,200円
按分率の考え方					
備考	令和5年 4月分				

(領収書は、重ならないように貼付してください。)

領収日 R5年4月30日



2023年 4月 領収証

顧客No. [REDACTED]

南区唐橋堂ノ前町 27-9

小鍛治 義広様

購読銘柄	部数	金額	本体額	領収金額
※朝日朝刊	1	4,200	3,889	¥4,200
				8%対象 3,889税 311

※は軽減税率対象

h035-85911

朝日新聞京都販売(株) ASA四条寺町
京都市下京区寺町通綾小路下ル中之町559

TEL:075-354-7707 FAX:075-354-7705



5a9m



第5号の2様式(第7条関係)

政務活動費領収書貼付用紙

議員氏名(会派名)	公明党 小鍛治義広	整理番号	8		
費目	調査研究費・研修費・広報広報費・要請陳情等活動費・会議費・資料作成費 資料購入費 事務所費・事務費・人件費				
支払内容	読売新聞購読料(1部計上)				
支払金額	3,900円	按分率	100%	計上額	3,900円
按分率の考え方					
備考	令和5年 4月分				

(領収書は、重ならないように貼付してください。)

領収書 区別011 会派0075 支部番号03471
 小鍛治 義広様
 唐橋 堂ノ前町27-9

5年 4月分	読売朝刊(消費税込)	1	3,900
			3,900

R5 4 30

読売センター東寺
 京都市南区唐橋羅城門町25

TEL075-691-3498



⑩ 固定電話・インターネット等通信費の計上	<input type="checkbox"/> 無 <input checked="" type="checkbox"/> 有 按分率 1 / 2 (按分率の考え方：使用実態に占める政務活動費の割合が不明)																																								
⑪ その他の事務費の計上	<input type="checkbox"/> 無 <input checked="" type="checkbox"/> 有 按分率 9 / 10 (按分率の考え方：efaxは固定電話・FAX以外で設置し、政務活動のみで使用しているため按分率は9/10、他使用実態に占める政務活動費の割合が不明なものは按分率1/2)																																								
⑫ 人件費の計上	<input checked="" type="checkbox"/> 無 <input type="checkbox"/> 有 <table style="width: 100%; border-collapse: collapse;"> <tr> <td style="width: 40%;"><input type="checkbox"/> 生計を一にしない親族</td> <td style="width: 10%;">人</td> <td style="width: 10%;">按分率</td> <td style="width: 10%;">/</td> <td style="width: 20%;"></td> </tr> <tr> <td colspan="5">(按分率の考え方：)</td> </tr> <tr> <td><input type="checkbox"/> 関連会社等の役員・社員</td> <td>人</td> <td>按分率</td> <td>/</td> <td></td> </tr> <tr> <td colspan="5">(按分率の考え方：)</td> </tr> <tr> <td><input type="checkbox"/> 上記以外の第三者</td> <td>人</td> <td>按分率</td> <td>/</td> <td></td> </tr> <tr> <td colspan="5">(按分率の考え方：)</td> </tr> <tr> <td colspan="5" style="text-align: center;">_____</td> </tr> <tr> <td colspan="5" style="text-align: center;">計 人</td> </tr> </table>	<input type="checkbox"/> 生計を一にしない親族	人	按分率	/		(按分率の考え方：)					<input type="checkbox"/> 関連会社等の役員・社員	人	按分率	/		(按分率の考え方：)					<input type="checkbox"/> 上記以外の第三者	人	按分率	/		(按分率の考え方：)					_____					計 人				
<input type="checkbox"/> 生計を一にしない親族	人	按分率	/																																						
(按分率の考え方：)																																									
<input type="checkbox"/> 関連会社等の役員・社員	人	按分率	/																																						
(按分率の考え方：)																																									
<input type="checkbox"/> 上記以外の第三者	人	按分率	/																																						
(按分率の考え方：)																																									

計 人																																									
⑬ 私的活動又は関連会社等の業務との混在	(①で政務活動の拠点を「自宅」とした場合及び④で建物の所有区分を「賃借物件」、所有者を「関連会社等」とした場合のみ記入) <input type="checkbox"/> 無 <input type="checkbox"/> 有 <table style="display: inline-table; vertical-align: middle; border-left: 1px solid black; border-right: 1px solid black; border-collapse: collapse;"> <tr> <td style="padding: 0 10px;"><input type="checkbox"/> 事務所賃借料</td> <td style="padding: 0 10px;"><input type="checkbox"/> 駐車場代</td> <td style="padding: 0 10px;"><input type="checkbox"/> 光熱水費等</td> </tr> <tr> <td style="padding: 0 10px;"><input type="checkbox"/> 固定電話等通信費</td> <td style="padding: 0 10px;"><input type="checkbox"/> その他の事務費</td> <td style="padding: 0 10px;"><input type="checkbox"/> 人件費</td> </tr> </table>	<input type="checkbox"/> 事務所賃借料	<input type="checkbox"/> 駐車場代	<input type="checkbox"/> 光熱水費等	<input type="checkbox"/> 固定電話等通信費	<input type="checkbox"/> その他の事務費	<input type="checkbox"/> 人件費																																		
<input type="checkbox"/> 事務所賃借料	<input type="checkbox"/> 駐車場代	<input type="checkbox"/> 光熱水費等																																							
<input type="checkbox"/> 固定電話等通信費	<input type="checkbox"/> その他の事務費	<input type="checkbox"/> 人件費																																							
⑭ 添付書類	(⑦を計上の場合) <input type="checkbox"/> 事務所の賃貸借契約書の写し (⑫を計上の場合) <input type="checkbox"/> 職員の雇用契約書の写し <input type="checkbox"/> 勤務実績表																																								
⑮ 補足事項等																																									

- 注 1 政務活動の拠点が複数箇所ある場合は、当該拠点ごとに作成してください。
- 2 必要な箇所を記入するとともに、□の該当する項目にレ印又は■を付けてください。
- 3 「関連会社等」とは、自己又は生計を一にする親族が、役員、顧問その他の職についている会社その他の法人（法人でない社団又は財団で代表者又は管理人の定めがあるものを含む。）をいいます。
- 4 ⑥で「使用時間」により按分率を算定する場合は、月単位の平均の日・時間又は年単位の日・時間で記載してください。
- 5 ⑭の添付書類は、該当する書類を、この説明書に添付してください。なお、「勤務実績表」とは、人件費の計上に係る職員の勤務実績を議員が証する書類で議長が別に定めるものをいいます。

[参考] 按分の基本的な考え方

- 政務活動と政務活動以外の活動とが不可分の場合は、次のいずれかの方法で按分
- ア 政務活動に要した使用実態（使用領域（面積等）、使用時間等）により按分
 - イ 政務活動の割合が明らかでない場合は、1 / 2で按分

第5号の2様式(第7条関係)

政務活動費領収書貼付用紙

議員氏名(会派名)	公明党 小鍛治義広	整理番号	9		
費目	調査研究費・研修費・広報広報費・要請陳情等活動費・会議費・資料作成費・資料購入費・事務所費 事務費 人件費				
支払内容	EFAX 2023年3月分				
支払金額	1,095円	按分率	90%	計上額	985円
按分率の考え方	事務所状況等説明書に記載の通り				
備考	支払先：グローバル ジャパン				
<p>(領収書は、重ならないように貼付してください。)</p> <p>クレジットカード 2023/04/27 引落し 119,462円</p> <p>S-04-27 (クレジットカード) 自払 119,462</p>					



(宛先)

〒601-8452
京都市南区唐橋堂の前町27-9
こかじ 肇広 様
お客様ID: [REDACTED]

(差出人)

101-0044 / 〒101-0044
Tokyo / 東京都
2-2-2, Kaji-cho, Chiyoda-ku / 千代田区鍛冶町 2丁目 2番 2号
Kanda Park Plaza 5F Room B / 神田パークプラザ5階 B室
j2 Global Japan YK

ご請求内容

前月請求残高:		JPY ¥	0
ご入金合計額:		JPY ¥	-1,095
当月請求合計額:		JPY ¥	1,095
ご利用金額:	JPY ¥	995	
クレジット / 調整:	JPY ¥	0	
消費税	10.000%	JPY ¥	100
未払い残高:		JPY ¥	0

支払方法: クレジットカード
支払期日: ご指定のカード会社から別途ご請求となります。ご登録いただいているクレジットカードのお支払日に、自動的に引き落とされます。

ご請求明細

ご利用日	ご利用内容	ご利用金額
番号: [REDACTED]		
2023年3月25日	月額基本使用料	JPY ¥ 995
	小計:	JPY ¥ 995
	合計:	JPY ¥ 995

請求書について何かご不明な点がございましたら、カスタマーサポートまでご連絡ください。
ジェネーター グローバル ジャパン eFax カスタマーサポート
Eメール: info@efax.co.jp
電話: 0120-914-915 / 03-6758-0851

ご利用代金請求明細書
小鍛治 義広 様

2023/04/28

楽天カード株式会社

本社 / 東京都港区南青山二丁目6番21号
電話番号 / 03-6740-6740 (代表)

2023年04月ご請求金額
119,462円

ご利用カード
楽天ANAマイレージクラブカード(VISA)

お支払い日	返済方法	請求確定日
2023/04/27	口座振替	2023/04/20

ご利用明細

(単位:円)

利用日	利用店名	利用者	支払方法	利用金額	手数料	支払総額	当月請求額	翌月繰越残高
2023/03/26	EFAQ SERVICE利用回数	本人*	1回払い	1,095	0	1,095	1,095	0
	現地利用額			1095.000				0



利用日	利用店名	利用者	支払方法	利用金額	手数料	支払総額	当月請求額	翌月繰越残高

※ポイント支払いサービスをご利用された場合、ご利用ポイント分を差し引いた金額をご請求予定金額として表示されます。

第5号の2様式（第7条関係）

政務活動費領収書貼付用紙

議員氏名(会派名)	公明党 小鍛治義広	整理番号	10		
費目	調査研究費・研修費・広報費・要請陳情等活動費・会議費・資料作成費・資料購入費・事務所費 <input type="checkbox"/> 事務費 <input type="checkbox"/> 人件費				
支払内容	携帯電話ドコモ利用料 2023年2月分				
支払金額	10,362円	按分率	50%	計上額	5,181円
按分率の考え方	使用実態に占める政務活動費の割合が不明				
備考	支払先：NTTファイナンス株式会社（ドコモ分）				
<p>(領収書は、重ならないように貼付してください。)</p> <p>クレジットカード 2023/04/27 引落し 119,462円</p> <p>5-04-27 (???) 119,462</p>					

日頃、ドコモのサービスをご利用いただきまして誠にありがとうございます。

内訳項目 金額 (円) BREAKDOWN BY CATEGORY (YEN)	内訳金額 (円) AMOUNT (YEN)	内訳等詳細 (DETAILS OF BREAKDOWN)	税区分 (TAX)
		ご利用期間 (2012.1-2012.2月)	
◇基本使用料等 (計)	2,700	カケホーダイプラン (スマホ/タブレット)	合算
◇通話料・通短料 (計)	168	X11SMS通短料	2月ご利用分 合算
◇パケット定額料等 (計)	5,700	シェアパックB (小容量) 定額料	合算
	-800	ずっとドコモ割プラス (料金割引)	合算
	0	(参考) 当月ご利用データ量 (シェアグループ合計)	1,800 (通信速度制限含む)
	0	(参考) 当月ご利用データ量	1,800 (通信速度制限含む)
◇その他ご利用料金等 (計)	862	ロケット利用料	合算
	500	ケータイ補償サービス利用料 (500)	合算
	50	請求書発行手数料	3月請求分 合算
	2	ユニバーサルサービス料/基本	1番号あたり2円のご請求となります 合算
◇消費税等相当額 (計)	942	消費税等相当額 (合計)	合算 合算表示の料金合計 × 10%
◇合計	10,362	合計	

※本表は、ご利用のサービスに依り、一部サービスが利用できない場合があります。また、ご利用のサービスによっては、ご利用のサービスに依り、一部サービスが利用できない場合があります。また、ご利用のサービスによっては、ご利用のサービスに依り、一部サービスが利用できない場合があります。

ご利用代金請求明細書
小鍛治 義広 様

2023/04/28

楽天カード株式会社

本社/東京都港区南青山二丁目6番21号
電話番号/03-6740-6740 (代表)

2023年04月ご請求金額
119,482円

ご利用カード
楽天ANAマイレージクラブカード(VISA)

お支払い日	返済方法	請求確定日
2023/04/27	口座振替	2023/04/20

ご利用明細

(単位：円)

利用日	利用店名	利用者	支払方法	利用金額	手数料	支払総額	当月請求額	翌月繰越残高
								0
2023/02/28	ドコモご利用料金	本人*	1回払い	10,362	0	10,362	10,362	0

※ポイント支払いサービスをご利用された場合、ご利用ポイント分を差し引いた金額がご請求予定金額として表示されます。

第5号の2様式(第7条関係)

政務活動費領収書貼付用紙

議員氏名(会派名)	公明党 小鍛治義広	整理番号	11		
費目	調査研究費・研修費・広報広報費・要請陳情等活動費・会議費・資料作成費・資料購入費・事務所費 事務費 人件費				
支払内容	インターネット及び電話料金 2023年2月分				
支払金額	6,908円	按分率	50%	計上額	3,454円
按分率の考え方	使用実態に占める政務活動費の割合が不明				
備考	支払先：株式会社 オプテージ				
(領収書は、重ならないように貼付してください。)					
クレジットカード 2023/04/27 引落し					
5-06-27 (57704-177-0) 自払 119,462					

ご利用料金のお知らせ

OPTAGE 株式会社 オプテージ

<現在のご契約先>

601-8452
 京都府京都市南区唐橋堂ノ前町27-9
 小鍛冶 義広 様

ご利用年月	2023年02月ご利用分
ご利用料金 (うち消費税等相当額)	22,131円 (2,011円)
お取引クレジット会社	
お客さま番号	

ご請求内訳

(単位:円)

NO	料金内訳	金額	金額内訳	ご利用期間
0005971892-2	◇eo光ネット1ギガ	5,102		
	基本料金(長割適用)		4,997	2月 1日- 2月28日
	eo光多機能ルーター無線ルーター機能利用料		105	
	◇eo光電話	1,806		
	eo光電話基本料		1,980	2月 1日- 2月28日
	インターネット・電話セット割引		-1,142	
	eo光多機能ルーター電話アダプター機能利用料		419	
	eo光電話通話料金		545	
	ユニバーサルサービス料(eo光電話)		4	

合計 6,908

第5号の2様式(第7条関係)

政務活動費領収書貼付用紙

議員氏名(会派名)	公明党 小鍛治義広	整理番号	12		
費目	調査研究費・研修費・広報広報費・要請陳情等活動費・会議費・資料作成費・資料購入費・事務所費・ 事務費 ・人件費				
支払内容	ノートパソコン				
支払金額	158,510円	按分率	50%	計上額	79,255円
按分率の考え方	使用実態に占める政務活動費の割合が不明				
備考	支払先：ヤマダデンキ				
(領収書は、重ならないように貼付してください。)					

発行日:2023年04月27日

領収書

管理No. [REDACTED]

小鍛治 義広

様

伝票No. 0293-402-112207

¥158,510 (内消費税 ¥14,410)

但しノートパソコン

代として。

支払内訳
現金

¥158,510

10%対象

¥158,510(内消費税 ¥14,410)

上記の金額正に領収いたしました。

株式会社ヤマダデンキ
群馬県高崎市栄町1-1
登録番号: T20700010367

※印刷面を内側に折って保管願います。

印紙税申告納
付につき高崎
税務署承認済

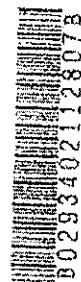

第5号の2様式(第7条関係)

政務活動費領収書貼付用紙

議員氏名(会派名)	公明党 小鍛治義広	整理番号	13
費目	調査研究費・研修費・広報広報費・要請陳情等活動費・会議費・資料作成費・資料購入費・事務所費・ <u>事務費</u> 人件費		
支払内容	プリンター複合機		
支払金額	67,220円	按分率	50% 計上額 33,610円
按分率の考え方	使用実態に占める政務活動費の割合が不明		
備考	支払先：ヨドバシカメラ		
(領収書は、重ならないように貼付してください。)			

領 収 書

(To) 小鍛治 義広

No. 8215548

様 2023年 4月 27日

金額	円	¥	6	7	2	2	0
----	---	---	---	---	---	---	---

左記の金額正に領収いたしました
We have duly received the following sum

印紙税申告納
付につき四捨
五入承認済

1/2

店舗名 マルチメディア京都

内訳

世L (for) フォンタ 複合機

売場名 IF 総合案内

税率	金額(税込)	¥67,220-
10%	消費税額等	¥6,110-

子機代として

レジNo 1019 レシートNo 916249
1019 916250

税率	金額(税込)	
8%	消費税額等	

担当者 山本 千明

www.yodobashi.com

<input checked="" type="radio"/> 現金	<input type="radio"/> デビット カード	<input type="radio"/> クレジット カード	<input type="radio"/> ポイント 充当	<input type="radio"/> ローン
<input type="radio"/> ギフト カード	<input type="radio"/> 銀行振込	<input type="radio"/> 電子 マネー		



株式会社 **ヨドバシカメラ**
〒160-8486 東京都新宿区新宿5-3-1
ヨドバシホールディングス本社ビル
電話番号 03(5363)1010

