

令和4年度

池田 正義

議員氏名:

政務活動費 会計帳簿

(単位:円)

科目	使途区分	使途項目	収支(円)内容 (用途の記載を要する)	収入金額	支払金額	按分率 (%)	計上額 (端数切捨)	支払先	備考
R4・4・1			政務活動費	4,800,000		100%	0		
R4・5・9	A	調査研究費	ガソリン代		35,387	50%	17,693	出光クレジット	
R4・6・7	A	調査研究費	ガソリン代		27,114	50%	13,557	出光クレジット	
R4・7・7	A	調査研究費	ガソリン代		28,494	50%	14,247	出光クレジット	
R4・8・8	A	調査研究費	ガソリン代		32,993	50%	16,496	出光クレジット	
R4・9・7	A	調査研究費	ガソリン代		33,645	50%	16,822	出光クレジット	
R4・10・7	A	調査研究費	ガソリン代		31,330	50%	15,665	出光クレジット	
R4・11・7	A	調査研究費	ガソリン代		16,836	50%	8,418	出光クレジット	
R4・12・7	A	調査研究費	ガソリン代		25,120	50%	12,560	出光クレジット	
R5・1・10	A	調査研究費	ガソリン代		15,471	50%	7,735	出光クレジット	
R5・2・7	A	調査研究費	ガソリン代		22,447	50%	11,223	出光クレジット	
R5・3・7	A	調査研究費	ガソリン代		33,707	50%	16,853	出光クレジット	
R5・4・7	A	調査研究費	ガソリン代		24,404	50%	12,202	出光クレジット	
R4・8・10	C	印刷費	池田まさよし通信第34号郵便用ラベルシール		1,159	100%	1,159	西村紙油商事	
R4・8・18	C	印刷費	池田まさよし通信第34号郵便料		21,535	100%	21,535	日本郵便株式会社	
R4・9・27	C	印刷費	池田まさよし通信第34号印刷料		470,580	100%	470,580	(株)コザイ印刷所	
R4・12・16	C	印刷費	池田まさよし通信第35号ラベルシール		1,108	100%	1,108	新文具館 舞鶴店	
R4・12・22	C	印刷費	池田まさよし通信第35号郵便料		21,681	100%	21,681	日本郵便株式会社	
R5・1・11	C	印刷費	池田まさよし通信第35号印刷料		463,166	100%	463,166	(株)コザイ印刷所	
R5・3・20	C	印刷費	池田まさよし通信第36号郵便料		21,535	100%	21,535	日本郵便株式会社	
R5・3・30	C	印刷費	池田まさよし通信第36号印刷料		467,258	100%	467,258	(株)コザイ印刷所	
R4・4・28	G	印刷費	聖教・公明新聞購読料4月分		3,821	100%	3,821	聖教新聞販売店	
R4・5・2	G	印刷費	京都新聞購読料		4,000	100%	4,000	京都新聞社	
R4・5・30	G	印刷費	京都新聞購読料		4,000	100%	4,000	京都新聞社	
R4・6・30	G	印刷費	京都新聞購読料		4,000	100%	4,000	京都新聞社	
R4・8・1	G	印刷費	京都新聞購読料7月分		4,000	100%	4,000	京都新聞社	

政務活動費 会計帳簿 議員氏名: 池田 正義 令和4年度 (単位:円)

年月日	使込区分	使込項目	領収書管理番号	支出(収入)内容 (領収書及び請求書等記載)	収入金額	支払金額	残分率 (負担分)	計上額 (端数切捨)	支払先	備考
R4-8-30	G	賃借料入費	79	京都新聞購読料8月分		4,000	100%	4,000	京都新聞社	
R4-9-30	G	賃借料入費	102	京都新聞購読料9月分		4,000	100%	4,000	京都新聞社	
R4-10-31	G	賃借料入費	124	京都新聞購読料10月分		4,000	100%	4,000	京都新聞社	
R4-11-30	G	賃借料入費	140	京都新聞購読料11月分		4,000	100%	4,000	京都新聞社	
R4-12-30	G	賃借料入費	161	京都新聞購読料12月分		4,000	100%	4,000	京都新聞社	
R5-1-30	G	賃借料入費	175	京都新聞購読料1月分		4,000	100%	4,000	京都新聞社	
R5-2-28	G	賃借料入費	196	京都新聞購読料2月分		4,000	100%	4,000	京都新聞社	
R5-3-30	G	賃借料入費	219	京都新聞購読料3月分		4,000	100%	4,000	京都新聞社	
R4-5-31	G	賃借料入費	27	北近畿経済新聞購読料4月~6月分		4,070	100%	4,070	北近畿経済新聞社	
R4-5-31	G	賃借料入費	32	聖教・公明新聞購読料5月分		3,256	100%	3,256	聖教新聞販売店	
R4-6-30	G	賃借料入費	48	聖教・公明新聞購読料6月分		3,821	100%	3,821	聖教新聞販売店	
R4-7-29	G	賃借料入費	61	聖教・公明新聞購読料7月分		3,821	100%	3,821	聖教新聞販売店	
R4-8-29	G	賃借料入費	78	北近畿経済新聞購読料7~9月分		4,070	100%	4,070	北近畿経済新聞社	
R4-8-31	G	賃借料入費	85	聖教・公明新聞購読料8月分		3,821	100%	3,821	聖教新聞販売店	
R4-9-30	G	賃借料入費	107	聖教・公明新聞購読料9月分		3,821	100%	3,821	聖教新聞販売店	
R4-10-31	G	賃借料入費	123	聖教・公明新聞購読料10月分		3,821	100%	3,821	聖教新聞販売店	
R4-11-28	G	賃借料入費	133	北近畿経済新聞購読料10月~12月分		4,070	100%	4,070	北京都経済新聞社	
R4-11-30	G	賃借料入費	139	聖教・公明新聞購読料11月分		3,821	100%	3,821	聖教新聞販売店	
R4-12-28	G	賃借料入費	160	聖教・公明新聞購読料12月分		3,821	100%	3,821	聖教新聞販売店	
R5-1-31	G	賃借料入費	181	聖教・公明新聞購読料1月分		3,821	100%	3,821	聖教新聞販売店	
R5-2-8	G	賃借料入費	185	北近畿経済新聞購読料1月~3月分		4,070	100%	4,070	北近畿経済新聞社	
R5-2-28	G	賃借料入費	202	聖教・公明新聞購読料2月分		3,821	100%	3,821	聖教新聞販売店	
R5-3-31	G	賃借料入費	226	聖教・公明新聞購読料3月分		3,821	100%	3,821	聖教新聞販売店	
R4-4-28	H	事務所賃借料	6	西事務所賃借料4月分		77,000	90%	69,300	(株)明倫館	
R4-5-31	H	事務所賃借料	28	西事務所賃借料5月分		77,000	90%	69,300	(株)明倫館	
R4-6-30	H	事務所賃借料	44	西事務所賃借料6月分		77,000	90%	69,300	(株)明倫館	

政務活動費 会計帳簿

議員氏名:

池田 正義

令和4年度

(単位:円)

年月日	使金区分	使金項目	取組番号	支出(収)内容 (単価及び数量を記載)	収入金額	支払金額	残分率 (%)	計上額 (端数切捨)	支払先	備考
R4-7-29	H	事務所費	57	西事務所賃借料7月分		77,000	90%	69,300	(株)明倫館	
R4-8-31	H	事務所費	81	西事務所賃借料8月分		77,000	90%	69,300	(株)明倫館	
R4-9-30	H	事務所費	103	西事務所賃借料9月分		77,000	90%	69,300	(株)明倫館	
R4-10-31	H	事務所費	119	西事務所賃借料10月分		77,000	90%	69,300	(株)明倫館	
R4-11-30	H	事務所費	135	西事務所賃借料11月分		77,000	90%	69,300	(株)明倫館	
R4-12-28	H	事務所費	156	西事務所賃借料12月分		77,000	90%	69,300	(株)明倫館	
R5-1-31	H	事務所費	177	西事務所賃借料1月分		77,000	90%	69,300	(株)明倫館	
R5-2-28	H	事務所費	198	西事務所賃借料2月分		77,000	90%	69,300	(株)明倫館	
R5-3-31	H	事務所費	222	西事務所賃借料3月分		77,000	90%	69,300	(株)明倫館	
R4-4-28	H	事務所費	7	東事務所賃借料4月分		30,440	90%	27,396		
R4-5-31	H	事務所費	29	東事務所賃借料5月分		30,440	90%	27,396		
R4-6-30	H	事務所費	45	東事務所賃借料6月分		30,440	90%	27,396		
R4-7-29	H	事務所費	58	東事務所賃借料7月分		30,440	90%	27,396		
R4-8-31	H	事務所費	82	東事務所賃借料8月分		30,440	90%	27,396		
R4-9-30	H	事務所費	104	東事務所賃借料9月分		30,440	90%	27,396		
R4-10-31	H	事務所費	120	東事務所賃借料10月分		30,440	90%	27,396		
R4-11-30	H	事務所費	136	東事務所賃借料11月分		30,440	90%	27,396		
R4-12-28	H	事務所費	157	東事務所賃借料12月分		30,440	90%	27,396		
R5-1-31	H	事務所費	178	東事務所賃借料1月分		30,440	90%	27,396		
R5-2-28	H	事務所費	199	東事務所賃借料2月分		30,440	90%	27,396		
R5-3-31	H	事務所費	223	東事務所賃借料3月分		30,440	90%	27,396		
R4-4-28	H	事務所費	8	東事務所駐車場料4月分		10,000	90%	9,000		
R4-5-31	H	事務所費	30	東事務所駐車場料5月分		10,000	90%	9,000		
R4-6-30	H	事務所費	46	東事務所駐車場料6月分		10,000	90%	9,000		
R4-7-29	H	事務所費	59	東事務所駐車場料7月分		10,000	90%	9,000		
R4-8-31	H	事務所費	83	東事務所駐車場料8月分		10,000	90%	9,000		

令和4年度

池田 正義

議員氏名:

政務活動費 会計帳簿

(単位:円)

年月日	使途区分	使途項目	領収書 番号	支払内容 (品名及び数量・単位)	収入金額	按分率 (何割分)	計上額 (端数切捨)	支払先	備考
R4・9・30	H	事務所	105	東事務所駐車場料9月分		90%	9,000		
R4・10・31	H	事務所	121	東事務所駐車場料10月分		90%	9,000		
R4・11・30	H	事務所	137	東事務所駐車場料11月分		90%	9,000		
R4・12・28	H	事務所	158	東事務所駐車場料12月分		90%	9,000		
R5・1・31	H	事務所	179	東事務所駐車場料1月分		90%	9,000		
R5・2・28	H	事務所	200	東事務所駐車場料2月分		90%	9,000		
R5・3・31	H	事務所	224	東事務所駐車場料3月分		90%	9,000		
R4・6・14	H	事務所	38	東事務所水道料4・5月分		90%	1,408	舞鶴市上下水道部	
R4・6・23	H	事務所	39	西事務所電気料6月分		90%	4,482	関西電力株式会社	
R4・6・24	H	事務所	40	東事務所電気料6月分		90%	4,073	関西電力株式会社	
R4・7・14	H	事務所	54	西事務所水道料5・6月分		90%	1,408	舞鶴市上下水道部	
R4・7・26	H	事務所	55	西事務所電気料7月分		90%	6,366	関西電力株式会社	
R4・7・27	H	事務所	56	東事務所電気料7月分		90%	5,110	関西電力株式会社	
R4・8・15	H	事務所	71	東事務所水道料6・7月分		90%	1,408	舞鶴市上下水道部	
R4・8・25	H	事務所	74	西事務所電気料8月分		90%	6,617	関西電力株式会社	
R4・8・26	H	事務所	75	東事務所電気料8月分		90%	6,178	関西電力株式会社	
R4・9・14	H	事務所	93	西事務所水道料7・8月分		90%	1,408	舞鶴市上下水道部	
R4・9・27	H	事務所	96	西事務所電気料9月分		90%	6,083	関西電力株式会社	
R4・9・28	H	事務所	99	東事務所電気料9月分		90%	5,707	関西電力株式会社	
R4・4・25	H	事務所	3	西事務所電気料4月分		90%	7,504	関西電力株式会社	
R4・4・26	H	事務所	4	東事務所電気料4月分		90%	3,841	関西電力株式会社	
R4・5・16	H	事務所	19	西事務所水道料3・4月分		90%	1,408	舞鶴市上下水道部	
R4・5・26	H	事務所	23	西事務所電気料5月分		90%	5,864	関西電力株式会社	
R4・5・27	H	事務所	24	東事務所電気料5月分		90%	4,136	関西電力株式会社	
R4・10・14	H	事務所	113	東事務所水道料8・9月分		90%	1,408	舞鶴市上下水道部	
R4・10・26	H	事務所	115	西事務所電気料10月分		90%	4,859	関西電力株式会社	

政務活動費 会計帳簿

議員氏名:

池田 正義

令和4年度

(単位:円)

年 月 日	使 途 区 分	使 途 項 目	取 引 番 号	支 払 内 容 (単 位 及 計 数 等 を 記 載)	取 入 金 種 別	支 払 金 種 別	按 分 率 (負 担 分)	計 上 額 (備 考 切 削)	長 所 先	備 考
R4・10・27	H	事務所	116	東事務所電気料10月分		4,859	90%	4,373	関西電力株式会社	
R4・11・14	H	事務所	130	西事務所水道料9・10月分		1,408	90%	1,267	舞鶴市上下水道部	
R4・11・25	H	事務所	131	西事務所電気料11月分		4,953	90%	4,457	関西電力株式会社	
R4・11・28	H	事務所	132	東事務所電気料11月分		3,603	90%	3,242	関西電力株式会社	
R4・12・14	H	事務所	147	東事務所水道料10・11月分		1,408	90%	1,267	舞鶴市上下水道部	
R4・12・23	H	事務所	151	西事務所電気料12月分		6,869	90%	6,182	関西電力株式会社	
R4・12・26	H	事務所	152	東事務所電気料12月分		6,585	90%	5,926	関西電力株式会社	
R5・1・16	H	事務所	169	西事務所水道料11・12月分		1,408	90%	1,267	舞鶴市上下水道部	
R5・1・26	H	事務所	173	西事務所電気料1月分		7,873	90%	7,085	関西電力株式会社	
R5・1・27	H	事務所	174	東事務所電気料1月分		4,577	90%	4,119	関西電力株式会社	
R5・2・14	H	事務所	190	東事務所水道料12・1月分		1,408	90%	1,267	舞鶴市上下水道部	
R5・2・24	H	事務所	194	西事務所電気料2月分		8,871	90%	7,983	関西電力株式会社	
R5・2・27	H	事務所	195	東事務所電気料2月分		2,797	90%	2,517	関西電力株式会社	
R5・3・14	H	事務所	212	西事務所水道料1・2月分		1,408	90%	1,267	舞鶴市上下水道部	
R5・3・27	H	事務所	215	東事務所電気料3月分		4,017	90%	3,615	関西電力株式会社	
R5・4・14	H	事務所	230	東事務所水道料2・3月分		1,408	90%	1,267	舞鶴市上下水道部	
R4・12・2	H	事務所	141	灯油料		1,890	90%	1,701	さとう	
R4・12・23	H	事務所	150	灯油料		1,836	90%	1,652	さとう	
R5・1・16	H	事務所	171	灯油料		1,836	90%	1,652	さとう	
R5・1・17	H	事務所	172	灯油料		4,560	90%	4,104	南石油株式会社	
R5・2・10	H	事務所	188	灯油料		1,836	90%	1,652	さとう	
R5・2・21	H	事務所	193	灯油料		4,560	90%	4,104	南石油株式会社	
R5・3・1	H	事務所	203	灯油料		3,672	90%	3,304	さとう	
R5・3・28	H	事務所	217	灯油料		3,672	90%	3,304	さとう	
R4・4・4	I		1	複合機リース料		13,530	90%	12,177	シャープファイナンス	
R4・5・6	I		13	複合機リース料		13,530	90%	12,177	シャープファイナンス	

政務活動費 会計帳簿

議員氏名: 池田 正義

令和4年度

(単位:円)

年月日	使途区分	使途項目	数量	取引(収入)内容 (品名及び数量・単位)	収入金額	支払金額	按分率 (負担分)	計上額 (端数切捨)	支払先	備考
R4・6・3	I		33	複合機リース料		13,530	90%	12,177	シャープファイナンス	
R4・7・4	I		49	複合機リース料		13,530	90%	12,177	シャープファイナンス	
R4・8・3	I		64	複合機リース料		13,530	90%	12,177	シャープファイナンス	
R4・9・5	I		86	複合機リース料		13,530	90%	12,177	シャープファイナンス	
R4・10・3	I		108	複合機リース料		13,530	90%	12,177	シャープファイナンス	
R4・11・4	I		125	複合機リース料		13,530	90%	12,177	シャープファイナンス	
R4・12・5	I		142	複合機リース料		13,530	90%	12,177	シャープファイナンス	
R5・1・4	I		163	複合機リース料		13,530	90%	12,177	シャープファイナンス	
R5・2・3	I		182	複合機リース料		13,530	90%	12,177	シャープファイナンス	
R5・3・3	I		205	複合機リース料		13,530	90%	12,177	シャープファイナンス	
R4・4・4	I		2	切手(84円×60枚)		5,040	90%	4,536	日本郵便株式会社	
R4・4・27	I		5	切手(84円×20枚)		1,680	90%	1,512	日本郵便株式会社	
R4・5・2	I		11	東事務所電話料4月分		6,813	90%	6,131	NTTファイナンス	
R4・5・10	I		15	西事務所電話料4月分		3,660	90%	3,294	NTTファイナンス	
R4・5・10	I		16	西事務所FAX料4月分		2,680	90%	2,412	NTTファイナンス	
R4・5・10	I		17	携帯電話料3月分		9,038	50%	4,519	AU PAYカード	
R4・5・16	I		18	来客用コーヒー豆		1,494	90%	1,344	ファミリーマート	
R4・5・16	I		20	レンタルサーバー・利用料・管理費・ドメイン更新料		18,700	50%	9,350	(株)ウイズダム	
R4・5・16	I		21	名刺作成料		33,000	90%	29,700	(株)コザイ印刷所	
R4・5・25	I		22	USBメモリ		877	90%	789	さとう	
R4・5・31	I		26	東事務所電話料5月分		6,949	90%	6,254	NTTファイナンス	
R4・6・10	I		35	西事務所電話料5月分		3,596	90%	3,236	NTTファイナンス	
R4・6・10	I		36	西事務所FAX料5月分		2,643	90%	2,378	NTTファイナンス	
R4・6・10	I		37	携帯電話料4月分		9,039	50%	4,519	AU PAYカード	
R4・6・27	I		41	東西事務所複合機力ワンター料		10,413	90%	9,371	株式会社コークス	
R4・6・30	I		43	東事務所電話料6月分		6,789	90%	6,110	NTTファイナンス	

政務活動費 会計帳簿

議員氏名: 池田 正義

令和4年度

(単位:円)

年月日	区分	使途項目	領収書 管理 番号	支払内容 (品名及び数量を記載)	収入金額	支払金額	按分率 (負担分)	計上額 (増減切替)	支払先	備考
R4・7・11	I			51 西事務所電話料6月分		3,701	90%	3,330	NTTファイナンス	
R4・7・11	I			52 西事務所FAX料6月分		2,674	90%	2,406	NTTファイナンス	
R4・7・11	I			53 携帯電話料5月分		9,020	50%	4,510	AU PAYカード	
R4・8・1	I			62 東事務所電話料7月分		6,903	90%	6,212	NTTファイナンス	
R4・8・5	I			65 来客用お茶(@140×4本)		560	90%	504	ファミリーマート	
R4・8・10	I			68 西事務所電話料7月分		3,563	90%	3,206	NTTファイナンス	
R4・8・10	I			69 西事務所FAX料7月分		2,643	90%	2,378	NTTファイナンス	
R4・8・10	I			70 携帯電話料6月分		9,062	50%	4,531	AU PAYカード	
R4・8・17	I			72 USBメモリ		1,298	90%	1,168	さとう	
R4・8・29	I			76 ノートパソコン設定調整費一式		31,900	90%	28,710	(株)ウイズダム	
R4・8・29	I			77 プリンタ再設定費		5,500	90%	4,950	(株)ウイズダム	
R4・8・31	I			80 東事務所電話料8月分		6,877	90%	6,189	NTTファイナンス	
R4・9・7	I			87 プリンタ設定調査費		5,500	90%	4,950	株式会社ウイズダム	
R4・9・9	I			89 切手(@84×30枚)		2,520	90%	2,268	ファミリーマート	
R4・9・9	I			90 西事務所電話料8月分		3,629	90%	3,266	NTTファイナンス	
R4・9・12	I			91 西事務所FAX料8月分		2,674	90%	2,406	NTTファイナンス	
R4・9・12	I			92 携帯電話料7月分		9,023	50%	4,511	AU PAYカード	
R4・9・15	I			94 来客用コーヒー豆・コーヒーフィルター		2,184	90%	1,965	セブンイレブン	
R4・9・21	I			95 切手(@84×30枚)		2,520	90%	2,268	日本郵便株式会社	
R4・9・27	I			97 東西事務所複合機カウンタ料		8,450	90%	7,605	株式会社コークス	
R4・9・28	I			100 切手(@84×20枚)		1,680	90%	1,512	日本郵便株式会社	
R4・9・30	I			101 東事務所電話料9月分		6,868	90%	6,181	NTTファイナンス	
R4・10・11	I			110 西事務所電話料9月分		3,721	90%	3,348	NTTファイナンス	
R4・10・11	I			111 西事務所FAX料9月分		2,643	90%	2,378	NTTファイナンス	
R4・10・11	I			112 携帯電話料8月分		7,690	50%	3,845	AU PAYカード	
R4・10・26	I			114 切手(@84×20枚)		1,680	90%	1,512	ファミリーマート	

政務活動費 会計帳簿

議員氏名:

池田 正義

令和4年度

(単位:円)

年月日	使券区分	使途項目	領収書管理番号	支払(0V)内容 (品名及び数量等記載)	収入金額	支払金額	按分率 (償還分)	計上額 (端数切捨)	支払先	備考
R4・10・28	I		117	レンタルサーバー利用料・管理費		14,520	50%	7,260	株式会社ウイズダム	
R4・10・31	I		118	東事務所電話番号10月分		6,993	90%	6,293	NTTファイナンス	
R4・11・10	I		127	西事務所電話番号10月分		3,546	90%	3,191	NTTファイナンス	
R4・11・10	I		128	西事務所FAX料10月分		2,691	90%	2,421	NTTファイナンス	
R4・11・10	I		129	携帯電話料9月分		7,893	50%	3,946	AU PAYカード	
R4・11・30	I		134	東事務所電話番号11月分		6,760	90%	6,084	NTTファイナンス	
R4・12・12	I		144	西事務所電話番号11月分		3,608	90%	3,247	NTTファイナンス	
R4・12・12	I		145	西事務所FAX料11月分		2,642	90%	2,377	NTTファイナンス	
R4・12・12	I		146	携帯電話料10月分		9,018	50%	4,509	AU PAYカード	
R4・12・27	I		153	東西事務所複合機カウンター料		8,988	90%	8,089	(株)コークス	
R4・12・28	I		154	切手(84円×25枚)		2,100	90%	1,890	日本郵便株式会社	
R4・12・28	I		155	来客用コヒーヒー豆・フィルター		1,330	90%	1,197	ファミリーマート	
R5・1・4	I		162	東事務所電話番号12月分		6,787	90%	6,108	NTTファイナンス	
R5・1・10	I		165	西事務所電話番号12月分		3,555	90%	3,199	NTTファイナンス	
R5・1・10	I		166	西事務所FAX料12月分		2,706	90%	2,435	NTTファイナンス	
R5・1・10	I		167	携帯電話料11月分		9,792	50%	4,896	AU PAYカード	
R5・1・16	I		170	来客用お茶		268	90%	241	ファミリーマート	
R5・1・31	I		176	東事務所電話番号1月分		6,760	90%	6,084	NTTファイナンス	
R5・2・8	I		184	切手(84×40枚)		3,360	90%	3,024	日本郵便株式会社	
R5・2・10	I		186	西事務所電話番号1月分		3,617	90%	3,255	NTTファイナンス	
R5・2・10	I		187	西事務所FAX料1月分		2,642	90%	2,377	NTTファイナンス	
R5・2・10	I		189	携帯電話料12月分		9,015	50%	4,507	AU PAYカード	
R5・2・15	I		191	来客用コヒーヒー豆		1,764	90%	1,587	ファミリーマート	
R5・2・16	I		192	コピー用紙		3,924	90%	3,531	ジャパン	
R5・2・28	I		197	東事務所電話番号2月分		6,787	90%	6,108	NTTファイナンス	
R5・3・2	I		204	コピー用紙・ノート		2,727	90%	2,454	ジャパン	



政務活動費 会計帳簿

議員氏名:

池田 正義

令和4年度

(単位:円)

年月日	使途区分	使途項目	摘要(収入内容) (支出及び積立)	収入金額	支払金額	按分率 (負担分)	計上額 (繰越切捨)	支払先	備考
R5・3・5	I		206 ゼムクリップ・クリアホルダー		2,000	90%	1,800	新文具館 舞鶴店	
R5・3・10	I		208 携帯電話料1月分		9,061	50%	4,530	AU PAYカード	
R5・3・10	I		209 西事務所電話料2月分		3,665	90%	3,298	NTTファイナンス	
R5・3・10	I		210 西事務所FAX料2月分		2,803	90%	2,522	NTTファイナンス	
R5・3・13	I		211 切手(84円×60枚)		5,040	90%	4,536	日本郵便株式会社	
R5・3・27	I		214 来客用コーヒー豆		1,176	90%	1,058	ファミリーマート	
R5・3・27	I		216 複合機カウンタータ料		9,076	90%	8,168	(株)コークス	
R5・3・31	I		220 切手(84円×27枚)		2,268	90%	2,041	日本郵便株式会社	
R5・3・31	I		221 東事務所電話料3月分		7,939	90%	7,145	NTTファイナンス	
R5・4・10	I		228 西事務所電話料3月分		3,595	90%	3,235	NTTファイナンス	
R5・4・10	I		229 西事務所FAX料3月分		2,642	90%	2,377	NTTファイナンス	
R4・4・28	J	人件費	9 事務員給与与4月分		95,000	90%	85,500		
R4・5・31	J	人件費	31 事務員給与与5月分		80,750	90%	72,675		
R4・6・30	J	人件費	47 事務員給与与6月分		102,600	90%	92,340		
R4・7・29	J	人件費	60 事務員給与与7月分		95,000	90%	85,500		
R4・8・31	J	人件費	84 事務員給与与8月分		95,000	90%	85,500		
R4・9・30	J	人件費	106 事務員給与与9月分		95,000	90%	85,500		
R4・10・31	J	人件費	122 事務員給与与10月分		100,000	90%	90,000		
R4・11・30	J	人件費	138 事務員給与与11月分		100,000	90%	90,000		
R4・12・28	J	人件費	159 事務員給与与12月分		100,000	90%	90,000		
R5・1・31	J	人件費	180 事務員給与与1月分		90,000	90%	81,000		
R5・2・28	J	人件費	201 事務員給与与2月分		95,000	90%	85,500		
R5・3・31	J	人件費	225 事務員給与与3月分		110,000	90%	99,000		

政務活動費 会計帳簿

議員氏名:

池田 正義

令和4年度

(単位:円)

年月日	用途区分	使途項目	領収書 管理 番号	支出(円)内容 (車庫及び収容庫等に記載)	収入金額	支払金額	按分率 (負担分)	計上額 (端数切捨)	支払先	備考
								0		
							100%	0		
							100%	0		
							100%	0		

区分	項目名	支出件数	収入金額	支出(円)	計上額
A	調査研究費	12件		326,948	163,471
B	研修費	0件		0	0
C	広聴広報費	8件		1,468,022	1,468,022
D	要請陳情等活動費	0件		0	0
E	会議費	0件		0	0
F	資料作成費	0件		0	0
G	資料購入費	28件		109,567	109,567
H	事務所費	79件		1,575,862	1,418,260
I	事務費	91件		612,312	498,708
J	人件費	12件		1,158,350	1,042,515
		230件	4,800,000	5,251,061	4,700,543
					99,457

# 調查研究費

第5号の2様式(第7条関係)

政務活動費領収書貼付用紙

議員氏名(会派名)	池田 正義	整理番号	14		
費 目	調査研究費、研修費、広聴広報費、要請陳情等活動費、会議費、資料作成費、資料購入費、事務所費、事務費、人件費				
支 払 内 容	ガソリン代				
支 払 金 額	35,387	按分率	50%	計 上 額	17,693
按分率の考え方	後援会活動にも使用しており使用実態に占める政務活動の割合が不明				
備 考					

(領収書は、重ならないように貼付してください。)

D 4-5-9 | 39,557 | イテミツタレジツト

出光カード ご利用明細書

2022年04月14日現在

請求会社 出光クレジット株式会社

池田 正義 様

東京都墨田区両国2-10-14両国シティコア18階  
登録番号 関東財務局長(13)第00572号

カード番号 [REDACTED]  
キャッシング設定日 1989年01月18日

	ショッピング	キャッシング
ご利用可能枠	1,000,000円	600,000円
リボ払/コース	標準コース	標準コース
実質年率	16.0%	18.0%
キャッシング遅延損害金		20.0%

ご利用金額 39,557円  
お支払日 2022年05月09日 月曜日  
お支払 [REDACTED]  
指定口座 [REDACTED]  
口座名義人 イケダ マサヨシ

口座へのご準備はお支払日の前日(金融機関営業日)までお願いいたします。

ご利用内容 2022年04月14日現在 2022年04月15日以後のご入金につきましては本明細に反映しておりません。  
下記明細の備考欄に \* 印のあるご利用分は、一部または全額をご入金いただいた明細です。「今回ご利用金額」へは差額を記載しております。

ご請求内訳	3/14現在の残高	4/14現在の左記へのご入金	今回ご利用金額	4/14現在の残高	今回ご請求金額	うち手数料/利息/遅延損害金	今回お支払い後残高
リボ払い	34,638	34,638	39,557	0	39,557	0	0
1回払い							
2回払い	34,638	34,638	39,557	39,557	39,557	0	0
ボーナス払い							
ご優待							
ご返金対象額							
遅延損害金							
増額払いお申出額							
特別引当	34,638	34,638	39,557	39,557	39,557	0	0
リボ払い							
1回払い							
手数料費用							
ご返金対象額							
遅延損害金							
増額払いお申出額							
その他請求	0	0	0	0	0	0	0

今回ご請求額の元金充当額 ショッピング 39,557円 キャッシング 0円

値引きサービス

ねびき単価適用期間	2022年 5月11日～2022年 6月10日
今月のねびきポイント対象金額	39,878円
獲得ポイント	3.0
ハイオク (円/L引き)	3.0
レギュラー (円/L引き)	3.0
軽油 (円/L引き)	3.0
灯油 (円/L引き)	1.5
エンジンオイル (円/L引き)	30.0
アストモスガス (円/m <sup>3</sup> 引き)	9.0

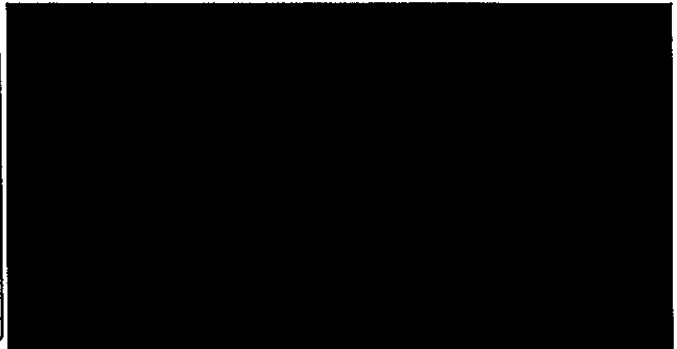

ご利用明細

ご利用年月日	ご利用店名及び商品名	利用者	支払区分	ご利用金額	備考
	***** 出光ご利用分 *****				
20220312	セルフマリン東舞鶴 レギュラーガソリン		1回	6293	数量: 36.80
20220319	セルフマリン東舞鶴 レギュラーガソリン		1回	3829	数量: 22.39
20220323	西舞鶴 レギュラーガソリン		1回	4050	数量: 23.41
20220330	セルフマリン レギュラーガソリン		1回	5057	数量: 29.23
20220402	セルフマリン東舞鶴 レギュラーガソリン		1回	4275	数量: 25.57
20220407	西舞鶴 レギュラーガソリン		1回	6351	数量: 36.71
20220409	セルフマリン東舞鶴 レギュラーガソリン		1回	2190	数量: 12.00
20220322	セルフマリン東舞鶴 レギュラーガソリン		1回	1799	数量: 10.40
20220330	セルフマリン東舞鶴 レギュラーガソリン		1回	2122	数量: 12.74
20220407	セルフマリン レギュラーガソリン		1回	1881	数量: 10.87
	ねびき適用金額		1回	3000	数量: 15.00 20円/L
	セルフマリン東舞鶴 灯油		1回	1998	数量: 1.00
	ねびき適用金額		1回	1000	数量: 1.00 100円/L

第5号の2様式(第7条関係)

政務活動費領収書貼付用紙

議員氏名(会派名)	池田 正義	整理番号	34		
費 目	調査研究費・研修費・広報広報費・要請陳情等活動費・会議費・資料作成費・資料購入費・事務所費・事務費・人件費				
支 払 内 容	ガソリン代				
支 払 金 額	27,114	按分率	50%	計 上 額	13,557
按分率の考え方	後援会活動にも使用しており使用実態に占める政務活動の割合が不明				
備 考					

(領収書は、重ならないように貼付してください。)

R 4-6-7 | 27,114 | イテミックレコ

池田 正義 様

東京都墨田区両国2-10-14両国シティコア18階  
登録番号 関東財務局長(13)第00572号

カード番号 [REDACTED]  
キャッシング設定日 1989年01月18日

	ショッピング	キャッシング
ご利用可能枠	1,000,000円	500,000円
リボ払/コース	標準コース	標準コース
	16.0%	18.0%
キャッシング遅延損害金		20.0%

ご利用金額 27,114円  
お支払日 2022年05月07日 火曜日  
お支払 [REDACTED]  
指定口座 [REDACTED]  
口座名義人 イケダ マサヨシ

口座へのご準備はお支払日の前日(金融機関営業日)までお願いいたします。

ご利用内容 2022年05月14日現在 2022年05月15日以後のご入金につきましては本明細に反映していません。  
下記明細の備考欄に\*印のあるご利用分は、一部または全額をご入金いただいた明細です。「今回ご利用金額」へは差額を記載しております。

ご請求内訳	4/14現在の残高	5/14現在の左記へのご入金	今回ご利用金額	5/14現在の残高	今回ご請求金額	うち手数料/利息/遅延損害金	今回お支払い後残高
総額	3,915.57	3,915.57	2,711.14	2,711.14	2,711.14	0	0
リボ払い	0	0	0	0	0	0	0
1回払い	3,915.57	3,915.57	2,711.14	2,711.14	2,711.14	0	0
2回払い	0	0	0	0	0	0	0
ボーナス払い	0	0	0	0	0	0	0
ご優待	0	0	0	0	0	0	0
ご返金対象額	0	0	0	0	0	0	0
遅延損害金	0	0	0	0	0	0	0
増額払いお申出額	0	0	0	0	0	0	0
小計	3,915.57	3,915.57	2,711.14	2,711.14	2,711.14	0	0
リボ払い	0	0	0	0	0	0	0
1回払い	0	0	0	0	0	0	0
手数料費用	0	0	0	0	0	0	0
ご返金対象額	0	0	0	0	0	0	0
遅延損害金	0	0	0	0	0	0	0
増額払いお申出額	0	0	0	0	0	0	0
小計	0	0	0	0	0	0	0
その他請求	0	0	0	0	0	0	0

今回ご請求額の元金充当額 ショッピング 27,114円 キャッシング 0円

値引きサービス

ねびき単価適用期間	2022年 6月11日~2022年 7月10日
今月のねびきポイント対象金額	27,864円
獲得ポイント	2.0
ハイオク (円/L引き)	2.0
レギュラー (円/L引き)	2.0
軽油 (円/L引き)	2.0
灯油 (円/L引き)	1.0
エンジンオイル (円/L引き)	20.0
アストモスガス (円/m3引き)	6.0

ご利用明細

ご利用年月日	ご利用店名及び商品名	利用形態	支払区分	ご利用金額	備考
20220411	***** 出光ご利用分 *****				
20220411	セルフマリン 東舞鶴 レギュラーガソリン	1	回	4,443	数量: 2.5 6.8
20220422	セルフマリン レギュラーガソリン	1	回	5,675	数量: 3.3 1.9
20220427	西舞鶴 レギュラーガソリン	1	回	5,206	数量: 3.0 0.9
20220414	セルフマリン 東舞鶴 レギュラーガソリン	1	回	2,102	数量: 1.2 1.5
20220427	セルフマリン 東舞鶴 レギュラーガソリン	1	回	2,496	数量: 1.7 1.2
20220505	丹波 レギュラーガソリン	1	回	4,859	数量: 2.8 5.8
20220505	セルフマリン 東舞鶴 レギュラーガソリン	1	回	2,617	数量: 1.5 1.3
20220505	ねびき適用金額 レギュラーガソリン割引計	1	回	-450	数量: 1.50 -3.0円/L
20220505	お支払明細表のねびきガソリン 軽油値引き	1	回	300	数量: 1.0 0

備考欄に\*印のあるご利用分は、一部または全額をご入金いただいた明細です。「今回ご利用金額」へは差額を記載しております。

<キャッシングご利用のお客様へのご案内>

- 本ご利用明細書では、貸金業法第17条第6項に基づき、一定期間(ご利用:毎月1日~末日/ご返済:毎月15日~今月14日)におけるキャッシングサービスのご利用・ご返済に関するお取引明細を記載しております。
- 『キャッシングご入金明細』は2022年04月末日までのご利用分に対し、2022年05月14日までのご入金の明細を表示しています。
- 2022年05月のご利用に対するご入金については、翌月のご利用明細書でご案内いたします。
- お支払指定口座の表示がない場合は、お支払日までにATMなどでのお支払い、または当社が指定する口座にお振り込みください。
- お支払方法について、1回払いは「一括返済方式」、リボ払いは「定額リボルビング方式」を表します。
- 今回のご利用に際し、新たにご提出いただいた書面はございません。
- 海外でのカード再発行手数料を除き、元本および利息以外に弊社が受け取る金銭はございません。
- キャッシングサービスのご利用および返済金のお支払いをCD・ATMで行う場合の当社所定の利用手数料(但し、利息制限法施行令第2条に定める額を上限とします)、カード再発行手数料、および公租公課はお客様にご負担いただきます。\*一部のカードは再発行手数料はかかりません。
- [当社が契約する貸金業務にかかる指定紛争解決機関の名称 日本貸金業協会 貸金業相談・紛争解決センター]

<ショッピングご利用のお客様へのご案内>

- 1回払いを除き、商品の瑕疵、役務の未提供などを理由にお支払いを止めることができます場合があります(抗弁権の接続)。

第5号の2様式(第7条関係)

政務活動費領収書貼付用紙

議員氏名(会派名)	池田 正義		整理番号	50	
費 目	調査研究費・研修費・広聴広報費・要請陳情等活動費・会議費・資料作成費・資料購入費・事務所費・事務費・人件費				
支 払 内 容	ガソリン代				
支 払 金 額	28,494	按分率	50%	計 上 額	14,247
按分率の考え方	後援会活動にも使用しており使用実態に占める政務活動の割合が不明				
備 考					

(領収書は、重ならないように貼付してください。)

D 4-7-7 | 30,134 | イミツクレジット



出光カード ご利用明細書

2022年06月14日現在

請求会社 出光クレジット株式会社

東京都墨田区両国2-10-14両国シティコア18階  
登録番号 関東財務局長(13)第00572号

池田 正義 様

カード番号 [REDACTED]  
キャッシング設定日 1989年01月18日

ご請求金額 30,134円  
お支払日 2022年07月07日 本曜日  
お支払 指定口座 [REDACTED]  
口座名義人 イグダ マサヨシ

ご利用可能枠 1,000,000円  
リボ払/コース 標準コース  
実質年率 15.0%  
キャッシング遅延損害金 20.0%

口座へのご準備はお支払日の前日(金融機関営業日)までお願いいたします。

ご利用内容: 2022年06月14日現在 2022年06月15日以後の入金につきましては本明細に反映していません。  
下記明細の備考欄に \* 印のあるご利用分は、一部または全額をご入金いただいた明細です。「今回ご利用金額」へは差額を記載しております。

ご請求内訳	5/14現在の残高	6/14現在の左記へのご入金	今回ご利用金額	5/14現在の残高	今回ご請求金額	うち手数料/利息/遅延損害金	今回お支払い後残高
総額	27,114	27,114	30,134	3,020	30,134	0	0
リボ払い	0	0	0	0	0	0	0
1回払い	27,114	27,114	30,134	3,020	30,134	0	0
2回払い	0	0	0	0	0	0	0
ボーナス払い	0	0	0	0	0	0	0
ご優待	0	0	0	0	0	0	0
ご返金対象額	0	0	0	0	0	0	0
遅延損害金	0	0	0	0	0	0	0
増額払いお申出額	0	0	0	0	0	0	0
リボ払い	0	0	0	0	0	0	0
1回払い	0	0	0	0	0	0	0
手数料費用	0	0	0	0	0	0	0
ご返金対象額	0	0	0	0	0	0	0
遅延損害金	0	0	0	0	0	0	0
増額払いお申出額	0	0	0	0	0	0	0
その他請求	0	0	0	0	0	0	0

今回ご請求額の元金充当額 ショッピング 30,134円 キャッシング 0円

値引きサービス

おびき単価適用期間	2022年 7月11日~2022年 8月10日
今月のねびきポイント対象金額	30,584円
獲得ポイント	3.0
ハイオク (円/L引き)	3.0
レギュラー (円/L引き)	3.0
軽油 (円/L引き)	3.0
灯油 (円/L引き)	1.5
エンジンオイル (円/L引き)	30.0
アストモスガス (円/m3引き)	9.0

ご利用明細

ご利用年月日	ご利用店名及び商品名	利用回	支払区分	ご利用金額	備考
	***** 出光ご利用分 *****				
2022/05/14	西舞鶴 レギュラーガソリン	1回		6,228	数量: 3.6
2022/05/20	セルフマリン東舞鶴 レギュラーガソリン	1回		5,394	数量: 3.2 3.0
2022/05/26	西舞鶴 レギュラーガソリン	1回		8,993	数量: 1.1 2.0
2022/05/29	セルフマリン東舞鶴 レギュラーガソリン	1回		4,023	数量: 2.4 0.9
2022/06/03	セルフマリン東舞鶴 レギュラーガソリン	1回		6,067	数量: 3.1 1.7
2022/06/05	セルフマリン東舞鶴 レギュラーガソリン	1回		3,881	数量: 2.3 2.4
2022/06/22	セルフマリン東舞鶴 レギュラーガソリン	1回		2,458	数量: 1.4 1.2
2022/06/03	セルフマリン東舞鶴 レギュラーガソリン	1回		1,640	数量: 0.8 2
	ねびき適用金額	1回		4,510	数量: 5.0 (3.0円/L)

備考欄に\*印のあるご利用分は、一部または全額をご入金いただいた明細です。「今回ご利用金額」へは差額を記載しております。

<キャッシングご利用のお客様へのご案内>

- 本ご利用明細書では、貸金業法第17条第6項に基づき、一定期間(ご利用: 毎月1日~末日/ご返済: 毎月15日~今月14日)におけるキャッシングサービスのご利用・ご返済に関するお取引明細を記載しております。
  - 『キャッシングご入金明細』は2022年05月末日までのご利用分に対し、2022年06月14日までのご入金の明細を表示しています。2022年06月のご利用に対するご入金については、翌月のご利用明細書でご案内いたします。
  - お支払指定口座の表示がない場合は、お支払日までにATMなどでお支払い、または当社が指定する口座にお振り込みください。
  - お支払方法については、1回払いは「一括返済方式」、リボ払いは「定額リボルビング方式」を表します。
  - 今回のご利用に際し、新たにご提出いただいた書面はございません。
  - 海外でのカード再発行手数料を除き、元本および利息以外に弊社が受け取る金額はございません。
  - キャッシングサービスのご利用および返済金のお支払いをCD・ATMで行う場合の当社所定の利用手数料(但し、利息制限法施行令第2条に定める額を上限とします)、カード再発行手数料\*、および公租公課はおお客様にご負担いただきます。 \*一部のカードは再発行手数料はかかりません。
- [当社が契約する貸金業務にかかる指定紛争解決機関の名称 日本貸金業協会 貸金業相談・紛争解決センター]

<ショッピングご利用のお客様へのご案内>

- 1回払いを除き、商品の取壊、役務の未提供などを理由にお支払いを止めることができます場合があります(抗弁権の接続)。

第5号の2様式(第7条関係)

政務活動費領収書貼付用紙

議員氏名(会派名)	池田 正義		整理番号	66	
費 目	調査研究費、研修費、広聴広報費、要請陳情等活動費、会議費、資料作成費、資料購入費、事務所費、事務費、人件費				
支 払 内 容	ガソリン代				
支 払 金 額	32,993	按分率	50%	計 上 額	16,496
按分率の考え方	後援会活動にも使用しており使用実態に占める政務活動の割合が不明				
備 考					

(領収書は、重ならないように貼付してください。)

D 4-8-8 35,802 イタリグレッツ

池田 正義 様

東京都墨田区両国2-10-14両国シティコア18階  
登録番号 関東時務局長(13)第00572号

カード番号 [ ]  
キャッシング設定日 1989年01月18日

ご請求金額 35,802円  
お支払日 2022年08月08日 月曜日  
お支払 [ ]  
指定口座 [ ]  
口座名義人 イケダ マサヨシ

	ショッピング	キャッシング
ご利用可能枠	1,000,000円	500,000円
リボ払/コース	標準コース	標準コース
実質年率	15.0%	18.0%
キャッシング遅延損害金		20.0%

口座へのご準備はお支払日の前日(金融機関営業日)までにお願いたします。

ご利用内容 2022年07月14日現在 2022年07月16日以降のご入金につきましては本明細に反映していません。  
下記明細の備考欄に \* 印のあるご利用分は、一部または全額をご入金いただいた明細です。「今回ご利用金額」へは差額を記載しております。

ご請求内訳	6/14現在の残高	7/14現在の左記へのご入金	今回ご利用金額	7/14現在の残高	今回ご請求金額	うち手数料/利息/遅延損害金	今回お支払い後残高
総額	3,013.4	3,013.4	3,580.2	3,580.2	3,580.2	0	0
リボ払い	0	0	0	0	0	0	0
1回払い	3,013.4	3,013.4	3,580.2	3,580.2	3,580.2	0	0
3回払い							
ボーナス払い							
ご優待							
ご返金対象額							
遅延損害金							
増額払いお申出額							
リボ手数料	3,013.4	3,013.4	3,580.2	3,580.2	3,580.2	0	0
リボ払い	0	0	0	0	0	0	0
1回払い	0	0	0	0	0	0	0
手数料費用							
ご返金対象額							
遅延損害金							
増額払いお申出額							
その他請求	0	0	0	0	0	0	0

今回ご請求額の元金充当額 ショッピング 35,802円 キャッシング 0円

値引きサービス

ねびき単価適用期間	2022年 8月11日~2022年 9月10日
今月のねびきポイント対象金額	36,102円
獲得ポイント	3.0
ハイオク (円/L引き)	3.0
レギュラー (円/L引き)	3.0
軽油 (円/L引き)	3.0
灯油 (円/L引き)	1.5
エンジンオイル (円/L引き)	30.0
アストモスガス (円/m <sup>3</sup> 引き)	9.0



ご利用明細

ご利用年月日	ご利用店名及び商品名	利用名	支払区分	ご利用金額	備考
	***** 出光ご利用分 *****				
2022/06/13	セルフマリン東舞鶴 レギュラーガソリン		1回	3,735	数量: 22.10
2022/06/23	セルフマリン東舞鶴 レギュラーガソリン		1回	6,557	数量: 38.80
2022/06/27	セルフマリン東舞鶴 レギュラーガソリン		1回	5,369	数量: 31.77
2022/07/04	セルフマリン東舞鶴 レギュラーガソリン		1回	6,265	数量: 37.07
2022/07/10	セルフマリン東舞鶴 レギュラーガソリン		1回	6,116	数量: 36.62
2022/06/16	セルフマリン東舞鶴 レギュラーガソリン		1回	2,300	数量: 16.52
2022/06/28	セルフマリン東舞鶴 レギュラーガソリン		1回	2,586	数量: 15.80
2022/07/06	セルフマリン東舞鶴 レギュラーガソリン		1回	2,665	数量: 15.77
	ねびき適用金額	レギュラーガソリン割引計	1回	3,500	数量: 15.0 2.0円/L

備考欄に\*印のあるご利用分は、一部または全額をご入金いただいた明細です。「今回ご利用金額」へは差額を記載しております。

<キャッシングご利用のお客様へのご案内>

- 本ご利用明細書では、貸金業法第17条第6項に基づき、一定期間(ご利用:毎月1日~末日/ご返済:毎月15日~今月14日)におけるキャッシングサービスのご利用・ご返済に関するお取引明細を記載しております。
- 『キャッシングご入金明細』は2022年06月末日までのご利用分に対し、2022年07月14日までのご入金の明細を表示しています。2022年07月のご利用に対するご入金については、翌月のご利用明細書でご案内いたします。
- お支払指定口座の表示がない場合は、お支払日までにATMなどでお支払い、または当社が指定する口座にお振り込みください。
- お支払方法について、1回払いは「一括返済方式」、リボ払いは「定額リボルビング方式」を表します。
- 今回のご利用に際し、新たにご提出いただいた書面はございません。
- 海外でのカード再発行手数料を除き、元本および利息以外に弊社が受け取る金額はございません。
- キャッシングサービスのご利用および返済金のお支払いをCD・ATMで行う場合の当社所定の利用手数料(但し、利息制限法施行令第2条に定める額を上限とします)、カード再発行手数料\*、および公租公課はお客様にご負担いただきます。\*一部のカードは再発行手数料はかかりません。
- [当社が契約する貸金業務にかかる指定紛争解決機関の名称 日本貸金業協会 貸金業相談・紛争解決センター]

<ショッピングご利用のお客様へのご案内>

- 1回払いを除き、商品の取壊、役務の未提供などを理由にお支払いを止める場合があります(抗弁権の接続)。

第5号の2様式(第7条関係)

政務活動費領収書貼付用紙

議員氏名(会派名)	池田 正義		整理番号	88	
費 目	調査研究費・研修費・広報広報費・要請陳情等活動費・会議費・資料作成費・資料購入費・事務所費・事務費・人件費				
支 払 内 容	ガソリン代				
支 払 金 額	33,645	按分率	50%	計 上 額	16,822
按分率の考え方	後援会活動にも使用しており使用実態に占める政務活動の割合が不明				
備 考					

(領収書は、重ならないように貼付してください。)

D 4-9-7 | 37,022 | 伊三ツクレシツ

出光カード ご利用明細書

2022年08月14日現在

請求会社 出光クレジット株式会社

東京都墨田区両国2-10-14両国シティコア18階  
登録番号 関東財務局長(13)第00572号

池田 正義様

カード番号 [ ]  
キャッシング設定日 1989年01月18日

ご請求金額 37,022円  
お支払日 2022年09月07日 水曜日  
お支払 [ ]  
指定口座 [ ]  
口座名義人 イケダ マサヨシ

	ショッピング	キャッシング
ご利用可能枠	1,000,000円	500,000円
リボ払/コース	標準コース	標準コース
実質年率	15.0%	18.0%
キャッシング遅延損害金		20.0%

口座へのご準備はお支払日の前日(金融機関営業日)までをお願いいたします。

ご利用内容 2022年08月14日現在 2022年08月15日以降のご入金につきましては本明細に反映していません。  
下記明細の備考欄に\*印のあるご利用分は、一部または全額をご入金いただいた明細です。「今回ご利用金額」へは差額を記載しております。

ご請求内訳	7/14現在の残高	8/14現在の左記へのご入金	今回ご利用金額	8/14現在の残高	今回ご請求金額	うち手数料/利息/遅延損害金	今回お支払い後残高
総額	3,580.2	3,580.2	3,710.22	3,710.22	3,710.22	0	0
リボ払い	0	0	0	0	0	0	0
1回払い	3,580.2	3,580.2	3,710.22	3,710.22	3,710.22	0	0
2回払い							
ボーナス払い							
ご優待							
ご返金対象額							
遅延損害金							
増額払いお申出額							
小計	3,580.2	3,580.2	3,710.22	3,710.22	3,710.22	0	0
リボ払い	0	0	0	0	0	0	0
1回払い	0	0	0	0	0	0	0
手数料費用							
ご返金対象額							
遅延損害金							
増額払いお申出額							
小計	0	0	0	0	0	0	0
その他請求	0	0	0	0	0	0	0

今回ご請求額の元金充当額 ショッピング 37,022円 キャッシング 0円

値引きサービス

おびき単価適用期間	2022年 9月11日～2022年10月10日
今月のわ～びきポイント対象金額	37,472円
獲得ポイント	3.0
ハイオク (円/L引き)	3.0
レギュラー (円/L引き)	3.0
軽油 (円/L引き)	3.0
灯油 (円/L引き)	1.5
エンジンオイル (円/L引き)	30.0
アストモスガス (円/m3引き)	9.0



ご利用明細

ご利用年月日	ご利用店名及び商品名	利用回数	支払区分	ご利用金額	備考
2022/07/13	セルフレックス 出光ご利用分				
2022/07/13	セルフレックス 東舞鶴 レギュラーガソリン	1回		5,707.7	数量: 33.77
2022/07/18	セルフレックス 東舞鶴 レギュラーガソリン	1回		4,880	数量: 29.22
2022/07/20	セルフレックス 東舞鶴 レギュラーガソリン	1回		3,377.7	数量: 20.56
2022/07/29	セルフレックス 東舞鶴 レギュラーガソリン	1回		5,885	数量: 35.24
2022/08/01	セルフレックス 東舞鶴 レギュラーガソリン	1回		6,064	数量: 36.31
2022/08/08	セルフレックス 東舞鶴 レギュラーガソリン	1回		5,581	数量: 33.42
2022/08/22	セルフレックス 東舞鶴 レギュラーガソリン	1回		3,268	数量: 19.57
2022/08/03	セルフレックス 東舞鶴 レギュラーガソリン	1回		2,710	数量: 16.23
	おびき適用金額			4,650	数量: 15.0 (3.0円/L)

33,645

備考欄に\*印のあるご利用分は、一部または全額をご入金いただいた明細です。「今回ご利用金額」へは差額を記載しております。

<キャッシングご利用のお客様へのご案内>

- 本ご利用明細書では、貸金業法第17条第6項に基づき、一定期間(ご利用:毎月1日～末日/ご返済:毎月15日～今月14日)におけるキャッシングサービスのご利用・ご返済に関するお取引明細を記載しております。
- 『キャッシングご入金明細』は2022年07月末日までのご利用分に対し、2022年08月14日までのご入金の詳細を表示しています。2022年08月のご利用に対するご入金については、翌月のご利用明細書でご案内いたします。
- お支払指定口座の表示がない場合は、お支払日までにATMなどでお支払い、または当社が指定する口座にお振り込みください。
- お支払方法について、[回払いは「一括返済方式」、リボ払いは「定額リボルビング方式」を表します。
- 今回のご利用に際し、新たにご提出いただいた書面はございません。
- 海外でのカード再発行手数料を除き、元本および利息以外に弊社が受け取る金銭はございません。
- キャッシングサービスのご利用および返済金のお支払いをCD・ATMで行う場合の当社所定の利用手数料(但し、利息制限法施行令第2条に定める額を上限とします)、カード再発行手数料\*、および公租公課はお客様にご負担いただきます。 \*一部のカードは再発行手数料はかかりません。
- [当社が契約する貸金業務にかかる指定紛争解決機関の名称 日本貸金業協会 貸金業相談・紛争解決センター]

<ショッピングご利用のお客様へのご案内>

- 1回払いを除き、商品の取壊、役務の未提供などを理由にお支払いを止めることができます(抗弁権の接続)。

第5号の2様式(第7条関係)

政務活動費領収書貼付用紙

議員氏名(会派名)	池田 正義	整理番号	109					
費 目	(調査研究費) 研修費・広聴広報費・要請陳情等活動費・会議費・資料作成費・資料購入費・事務所費・事務費・人件費							
支払内容	ガソリン代							
支払金額	31,330	按分率	50%	計上額	15,665			
按分率の考え方	後援会活動にも使用しており使用実態に占める政務活動の割合が不明							
備 考								
(領収書は、重ならないように貼付してください。)								
<table border="1" style="margin: auto;"> <tr> <td style="padding: 5px;">D 4-10- 7  </td> <td style="padding: 5px;">38,723  </td> <td style="padding: 5px;">イテミツクレジツト</td> </tr> </table>						D 4-10- 7	38,723	イテミツクレジツト
D 4-10- 7	38,723	イテミツクレジツト						

出光カード ご利用明細書

2022年09月14日現在

請求会社 出光クレジット株式会社

池田 正義 様

東京都墨田区両国2-10-14両国シティコア18階  
登録番号 関東財務局長(13)第00572号

カード番号 [ ]  
キャッシング設定日 1989年01月18日

ご請求金額 38,723円  
お支払日 2022年10月07日 金曜日  
お支払 [ ]  
指定口座 [ ]  
口座名義人 イケダ マサロン

	ショッピング	キャッシング
ご利用可能枠	1,000,000円	500,000円
リボ払/コース	標準コース	標準コース
実質年率	15.0%	15.0%
キャッシング遅延損害金		20.0%

口座へのご準備はお支払日の前日(金融機関休業日)までにお願いいたします。

ご利用内容 2022年09月14日現在 2022年09月16日以降のご入金につきましては本明細に反映しておりません。

下記明細の備考欄に \* 印のあるご利用分は、一部または全額をご入金いただいた明細です。「今回ご利用金額」へは差額を記載しております。

ご請求内訳	8/14現在の残高	9/14現在の左記へのご入金	今回ご利用金額	9/14現在の残高	今回ご請求金額	うち手数料/利息/遅延損害金	今回お支払い後残高
総額	3,710.23	3,710.22	3,872.23	3,872.23	3,872.23	0	0
リボ払い	0	0	0	0	0	0	0
1回払い	3,710.22	3,710.22	3,872.23	3,872.23	3,872.23	0	0
2回払い							
ボーナス払い							
ご優待							
ご返金対象額							
遅延損害金							
増額払いお申出額							
小計	3,710.22	3,710.22	3,872.23	3,872.23	3,872.23	0	0
リボ払い	0	0	0	0	0	0	0
1回払い	0	0	0	0	0	0	0
手数料費用							
ご返金対象額							
遅延損害金							
増額払いお申出額							
その他請求	0	0	0	0	0	0	0

今回ご請求額の元金充当額 ショッピング 38,723円 キャッシング 0円

値引きサービス

ねびき単価適用期間	2022年10月11日～2022年11月10日
今月のねびきポイント対象金額	39,173円
獲得ポイント	3.0
ハイオク (円/L引き)	3.0
レギュラー (円/L引き)	3.0
軽油 (円/L引き)	3.0
灯油 (円/L引き)	1.5
エンジンオイル (円/L引き)	30.0
アストモスガス (円/箱3引き)	9.0

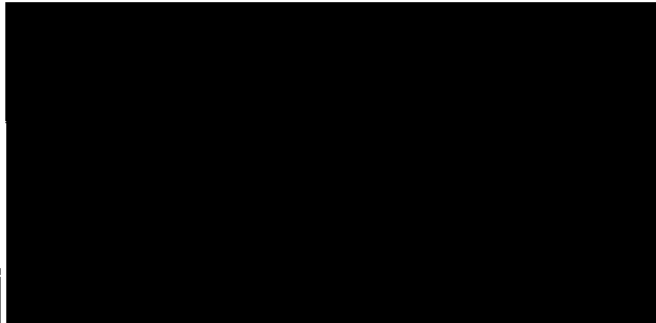

ご利用明細

ご利用年月日	ご利用店名及び商品名	利率	支払区分	ご利用金額	備考
	***** 出光ご利用分 *****				
2022/08/18	セルフマリン東舞鶴 レギュラーガソリン		1回	5,165	数量: 31.30
2022/08/22	西舞鶴 レギュラーガソリン		1回	6,256	数量: 37.46
2022/08/27	セルフマリン東舞鶴 レギュラーガソリン		1回	6,222	数量: 31.65
2022/08/31	セルフマリン東舞鶴 レギュラーガソリン		1回	5,720	数量: 34.25
2022/09/04	西舞鶴		1回	4,330	数量: 25.0
2022/09/08	セルフマリン レギュラーガソリン		1回	4,831	数量: 28.93
2022/09/17	セルフマリン東舞鶴 レギュラーガソリン		1回	2,391	数量: 14.49
2022/09/28	セルフマリン東舞鶴 レギュラーガソリン		1回	3,061	数量: 19.55
2022/09/30	セルフマリン東舞鶴 レギュラーガソリン		1回	2,196	数量: 13.30
	ねびき適用金額 レギュラーガソリン割引計		1回	-450	数量: 150 -3.0円/L

備考欄に\*印のあるご利用分は、一部または全額をご入金いただいた明細です。「今回ご利用金額」へは差額を記載しております。

<キャッシングご利用のお客様へのご案内>

- 本ご利用明細書では、貸金業法第17条第6項に基づき、一定期間(ご利用:毎月1日～末日/ご返済:毎月15日～今月14日)におけるキャッシングサービスのご利用・ご返済に関するお取引明細を記載しております。
- 『キャッシングご入金明細』は2022年08月末日までのご利用分に対し、2022年09月14日までのご入金の詳細を表示しています。2022年09月のご利用に対するご入金については、翌月のご利用明細書でご案内いたします。
- お支払指定口座の表示がない場合は、お支払日までにATMなどでのお支払い、または当社が指定する口座にお振り込みください。
- お支払方法について、①回払いは「一括返済方式」、リボ払いは「定額リボルビング方式」を表します。
- 今回のご利用に際し、新たに提出いただいた書面はございません。
- 海外でのカード再発行手数料を除き、元本および利息以外に弊社が受け取る金銭はございません。
- キャッシングサービスのご利用および返済金のお支払いをCD・ATMで行う場合の当社所定の利用手数料(但し、利息制限法施行令第2条に定める額を上限とします)、カード再発行手数料、および公租公課はおお客様にご負担いただきます。 \*一部のカードは再発行手数料はかかりません。
- [当社が契約する貸金業務にかかる指定紛争解決機関の名称 日本貸金業協会 貸金業相談・紛争解決センター]

<ショッピングご利用のお客様へのご案内>

- 1回払いを除き、商品の取壊、役務の未提供などを理由にお支払いを止めることができる場合があります(抗弁権の接続)。

第5号の2様式(第7条関係)

政務活動費領収書貼付用紙

議員氏名(会派名)	池田 正義	整理番号	126		
費 目	調査研究費・研修費・広聴広報費・要請陳情等活動費・会議費・資料作成費・資料購入費・事務所費・事務費・人件費				
支 払 内 容	ガソリン代				
支 払 金 額	16,836	按分率	50%	計 上 額	8,418
按分率の考え方	後援会活動にも使用しており使用実態に占める政務活動の割合が不明				
備 考					

(領収書は、重ならないように貼付してください。)

D 4-11-7 | 24,561 | イテミツクレシツト



出光カード ご利用明細書

2022年10月14日現在

請求会社 出光クレジット株式会社

池田 正義 様

東京都墨田区両国2-10-14両国シティコア18階  
登録番号 関東財務局長(13)第00572号

カード番号 [REDACTED]  
キャッシング設定日 1989年01月18日

ご利用可能枠	ショッピング 1,000,000円	キャッシング 500,000円
リボ払/コース	標準コース	標準コース
実質年率	16.0%	18.0%
キャッシング遅延損害金		20.0%

ご請求金額 24,561円  
お支払日 2022年11月07日 月曜日  
お支払 [REDACTED]  
指定口座 [REDACTED]  
口座名義人 イケダ マサヨシ

口座へのご準備はお支払日の前日(金融機関営業日)までお願いいたします。

ご利用内容 2022年10月14日現在 2022年10月15日以降のご入金につきましては本明細に反映しておりません。  
下記明細の備考欄に\*印のあるご利用分は、一部または全額をご入金いただいた明細です。「今回ご利用金額」へは差額を記載しております。

ご請求内訳	9/14現在の残高	10/14現在の左記へのご入金	今回ご利用金額	10/14現在の残高	今回ご請求金額	うち手数料/利息/遅延損害金	今回お支払い後残高
総額	3,872.3	3,872.3	2,456.1	2,456.1	2,456.1	0	0
リボ払い	0	0	0	0	0	0	0
1回払い	3,872.3	3,872.3	2,456.1	2,456.1	2,456.1	0	0
2回払い							
ボーナス払い							
ご優待							
ご返金対象額							
遅延損害金							
増額払いお申出額							
小計	3,872.3	3,872.3	2,456.1	2,456.1	2,456.1	0	0
リボ払い	0	0	0	0	0	0	0
1回払い	0	0	0	0	0	0	0
手数料費用							
ご返金対象額							
遅延損害金							
増額払いお申出額							
小計	0	0	0	0	0	0	0
その他請求	0	0	0	0	0	0	0

今回ご請求額の元金充当額 ショッピング 24,561円 キャッシング 0円

値引きサービス

ねびき単価適用期間	2022年11月11日~2022年12月10日
今月のねびきポイント対象金額	25,005円
獲得ポイント	2.0
ハイオク (円/L引き)	2.0
レギュラー (円/L引き)	2.0
軽油 (円/L引き)	2.0
灯油 (円/L引き)	1.0
エンジンオイル (円/L引き)	20.0
アストモスガス (円/m <sup>3</sup> 引き)	6.0

ご利用明細

ご利用年月日	ご利用店名及び商品名	利用名	支払区分	ご利用金額	備考
	***** 出光ご利用分 *****				
2022/09/14	モリスマリシ東舞鶴 レギュラーガソリン		1回	4,329	数量: 25.92
2022/09/24	セルフマリシ東舞鶴 レギュラーガソリン		1回	6,793	数量: 35.11
2022/10/01	セルフマリシ東舞鶴 レギュラーガソリン		1回	5,214	数量: 31.79
2022/10/06	セルフマリシ東舞鶴 レギュラーガソリン		1回	4,076	数量: 20.53
2022/10/17	セルフマリシ東舞鶴 レギュラーガソリン		1回	1,944	数量: 11.78
2022/10/27	セルフマリシ東舞鶴 レギュラーガソリン		1回	2,143	数量: 10.87
	ねびき適用金額	レギュラーガソリン割引計	1回	4,444	数量: 14.83 3,20円/L
2022/10/22	セルフマリシ東舞鶴 ロックス		1回	600	数量: 1

備考欄に\*印のあるご利用分は、一部または全額をご入金いただいた明細です。「今回ご利用金額」へは差額を記載しております。

<キャッシングご利用のお客様へのご案内>

- 本ご利用明細書では、貸金業法第17条第6項に基づき、一定期間(ご利用:毎月1日~末日/ご返済:毎月15日~今月14日)におけるキャッシングサービスのご利用・ご返済に関するお取引明細を記載しております。
- 『キャッシングご入金明細』は2022年09月末日までのご利用分に対し、2022年10月14日までのご入金の明細を表示しています。
- 2022年10月のご利用に対するご入金については、翌月のご利用明細書でご案内いたします。
- お支払指定口座の表示がない場合は、お支払日までATMなどでお支払い、または当社が指定する口座にお振り込みください。
- お支払方法について、1回払いとは「一括返済方式」、リボ払いは「定額リボ返済方式」を表します。
- 今回のご利用に際し、新たにご提出いただいた書面はございません。
- 海外でのカード再発行手数料を除き、元本および利息以外に弊社が受け取る金銭はございません。
- キャッシングサービスのご利用および返済金のお支払いをCD・ATMで行う場合の当社所定の利用手数料(但し、利息制限法施行令第2条に定める額を上限とします)、カード再発行手数料\*、およびご借入はお客様にご負担いただきます。 \*一部のカードは再発行手数料はかかりません。
- [当社が契約する貸金業務にかかる指定紛争解決機関の名称 日本貸金業協会 貸金業相談・紛争解決センター]

<ショッピングご利用のお客様へのご案内>

- 1回払いを除き、商品の取壊、役務の未提供などを理由にお支払いを止めることができる場合があります(抗弁権の模範)。

第5号の2様式(第7条関係)

政務活動費領収書貼付用紙

議員氏名(会派名)	池田 正義	整理番号	143		
費 目	調査研究費・研修費・広報広報費・要請陳情等活動費・会議費・資料作成費・資料購入費・事務所費・事務費・人件費				
支 払 内 容	ガソリン代				
支 払 金 額	25,120	按分率	50%	計 上 額	12,560
按分率の考え方	後援会活動にも使用しており使用実態に占める政務活動の割合が不明				
備 考					

(領収書は、重ならないように貼付してください。)

D 4-12-7 | 42,577 | 伊ミツクレジツト

出光カード ご利用明細書

2022年11月14日現在

請求会社 出光クレジット株式会社

池田 正義 様

東京都墨田区両国2-10-14両国シティコア18階  
登録番号 関東財務局長(13)第00572号

カード番号	XXXXXXXXXX
キャッシング設定日	1989年01月18日

ご利用可能枠	ショッピング 1,000,000円	キャッシング 500,000円
リボ払/コース	標準コース	標準コース
実質年率	15.0%	18.0%
キャッシング選延損害金		20.0%

ご請求金額	42,577円
お支払日	2022年12月07日 水曜日
お支払	
指定口座	XXXXXXXXXX
口座名義人	イケダ マサヨシ

口座へのご準備はお支払日の前日(金融機関営業日)までお願いいたします。

ご利用内容: 2022年11月14日現在 2022年11月15日以降のご入金につきましては本明細に反映しておりません。  
下記明細の備考欄に \* 印のあるご利用分は、一部または全額をご入金いただいた明細です。「今回ご利用金額」へは差額を記載しております。

ご請求内訳	10/14現在の残高	11/14現在の左記へのご入金	今回ご利用金額	11/14現在の残高	今回ご請求金額	うち手数料/利息/選延損害金	今回お支払い後残高
総額	24,581	24,561	42,577	42,577	42,577	0	0
リボ払い	0	0	0	0	0	0	0
1回払い	24,561	24,561	42,577	42,577	42,577	0	0
2回払い							
ボーナス払い							
ご優待							
ご返金対象額							
選延損害金							
増額払いお申出額							
小計	24,561	24,561	42,577	42,577	42,577	0	0
リボ払い	0	0	0	0	0	0	0
1回払い	0	0	0	0	0	0	0
手数料費用							
ご返金対象額							
選延損害金							
増額払いお申出額							
小計	0	0	0	0	0	0	0
その他請求	0	0	0	0	0	0	0

今回ご請求額の元金充当額 ショッピング 42,577円 キャッシング 0円

値引きサービス

ねびき単価適用期間	2022年12月11日~2023年1月10日
今月のねびきポイント対象金額	43,054円
獲得ポイント	4.0
ハイオク (円/L引き)	4.0
レギュラー (円/L引き)	4.0
軽油 (円/L引き)	4.0
灯油 (円/L引き)	2.0
エンジンオイル (円/L引き)	40.0
アストモスガス (円/m <sup>3</sup> 引き)	12.0



ご利用明細

ご利用年月日	ご利用店名及び商品名	利用区	支払区分	ご利用金額	備考
	***** 出光ご利用分 *****				
20221101	セルフマリン東舞鶴 レギュラーガソリン	1	1回	4,077	数量: 24.97
20221102	セルフマリン東舞鶴 レギュラーガソリン	1	1回	4,077	数量: 24.99
20221102	セルフマリン東舞鶴 レギュラーガソリン	1	1回	2,810	数量: 16.93
20221106	西舞鶴 レギュラーガソリン	1	1回	4,312	数量: 26.29
20221110	西舞鶴 レギュラーガソリン	1	1回	5,833	数量: 35.14
20221111	セルフマリン東舞鶴 レギュラーガソリン	1	1回	1,660	数量: 10.00
20221111	セルフマリン東舞鶴 レギュラーガソリン	1	1回	1,660	数量: 10.00
20221102	セルフマリン東舞鶴 レギュラーガソリン	1	1回	1,586	数量: 10.28
20221102	セルフマリン東舞鶴 レギュラーガソリン	1	1回	2,053	数量: 12.52
20221102	西舞鶴 レギュラーガソリン	1	1回	3,111	数量: 18.97
20221102	西舞鶴 レギュラーガソリン	1	1回	5,515	数量: 33.68
20221107	セルフマリン東舞鶴 レギュラーガソリン	1	1回	1,936	数量: 11.66
	ねびき適用金額 レギュラーガソリン割引計		1回	4,500	数量: 15.00 3.0円/L
20221107	セルフマリン東舞鶴 灯油	1	1回	1,890	数量: 18
	ねびき適用金額 灯油割引計		1回	1,890	数量: 18 1.5円/L
20221110	セルフマリン 泡洗剤	1	1回	300	数量: 1
20221110	セルフマリン ワックス	1	1回	600	数量: 1

25,120

第5号の2様式(第7条関係)

政務活動費領収書貼付用紙

議員氏名(会派名)	池田 正義	整理番号	164		
費 目	調査研究費・研修費・広報広報費・要請陳情等活動費・会議費・資料作成費・資料購入費・事務所費・事務費・人件費				
支 払 内 容	ガソリン代				
支 払 金 額	15,471	按分率	50%	計 上 額	7,735
按分率の考え方	後援会活動にも使用しており使用実態に占める政務活動の割合が不明				
備 考					

(領収書は、重ならないように貼付してください。)

D.5-1-10		28,912	伊「ミツレシ」社
----------	--	--------	----------

出光カード ご利用明細書

2023年12月14日現在

請求会社 出光クレジット株式会社

東京都墨田区両国2-10-14両国シティコア18階  
登録番号 関東財務局長(13)第00572号

池田 正義 様

カード番号 [REDACTED]  
キャッシング設定日 1989年01月18日

ご利用可能枠 ショッピング 500,000円  
キャッシング 500,000円  
リボ払/コース 標準コース 標準コース  
実質年率 15.0% 18.0%  
キャッシング遅延損害金 20.0%

ご利用金額 28,912円  
お支払日 2023年01月10日 火曜日  
お支払 [REDACTED]  
指定口座 [REDACTED]  
口座名義人 イケダ マサヨシ

口座へのご準備はお支払日の前日(金融機関休業日)までお願いいたします。

ご利用内容 2023年12月14日現在 2023年12月15日以降のご入金につきましては本明細に反映してありません。  
下記明細の備考欄に\*印のあるご利用分は、一部または全額をご入金いただいた明細です。「今回ご利用金額」へは差額を記載しております。

ご利用内訳	11/14現在の 残高	12/14現在の 左記へのご入金	今回ご利用金額	12/14現在の 残高	今回ご請求金額	うち手数料/利息 /遅延損害金	今回お支払い後 残高
総額	4,257.77	4,257.77	2,891.12	2,891.12	2,891.12	0	0
リボ払い	0	0	0	0	0	0	0
1 回払い	4,257.77	4,257.77	2,891.12	2,891.12	2,891.12	0	0
2 回払い							
ボーナス払い							
ご優待							
ご返金対象額							
遅延損害金							
増額払いお申出額							
小計	4,257.77	4,257.77	2,891.12	2,891.12	2,891.12	0	0
キャッシング							
リボ払い	0	0	0	0	0	0	0
1 回払い	0	0	0	0	0	0	0
手續費用							
ご返金対象額							
遅延損害金							
増額払いお申出額							
小計	0	0	0	0	0	0	0
その他請求	0	0	0	0	0	0	0

今回ご請求額の元金充当額 ショッピング 28,912円 キャッシング 0円

値引きサービス

ねびき単価適用期間	2023年 1月11日~2023年 2月10日
今月のねびきポイント対換金額	29,248円
獲得ポイント	2.0
ハイオク (円/L引き)	2.0
レギュラー (円/L引き)	2.0
軽油 (円/L引き)	2.0
灯油 (円/L引き)	1.0
エンジンオイル (円/L引き)	20.0
アストモスガス (円/m <sup>3</sup> 引き)	6.0

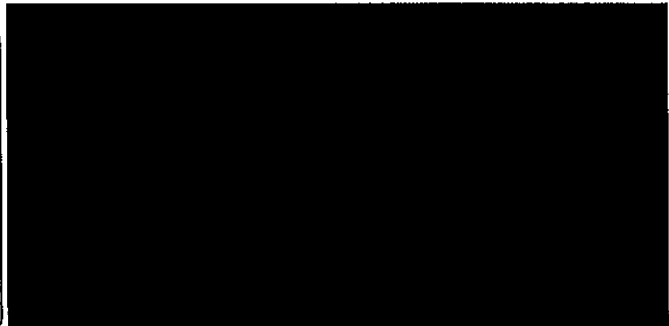

ご利用明細

ご利用年月日	ご利用店名及び商品名	利用者	支払区分	ご利用金額	備考
	***** 出光ご利用分 *****				
20221202	セルフマリン東舞鶴 レギュラーガソリン		1回	2,466.6	数量: 22.235
20221202	セルフマリン東舞鶴 レギュラーガソリン		1回	3,147	数量: 19.19
20221202	セルフマリン東舞鶴 レギュラーガソリン		1回	3,423	数量: 20.87
20221202	セルフマリン東舞鶴 レギュラーガソリン		1回	4,666	数量: 28.11
20221211	セルフマリン東舞鶴 レギュラーガソリン		1回	2,118	数量: 12.76
20221211	セルフマリン東舞鶴 レギュラーガソリン		1回	2,260	数量: 14.20
20221202	セルフマリン東舞鶴 レギュラーガソリン		1回	2,381	数量: 14.52
	ねびき適用金額 レギュラーガソリン割引計		1回	-264	数量: 132.19 -2.0円/L
20221202	セルフマリン東舞鶴 灯油		1回	1,890	数量: 18
20221228	セルフマリン東舞鶴 灯油		1回	1,890	数量: 18
20221202	セルフマリン東舞鶴 灯油		1回	1,854	数量: 18
20221209	セルフマリン東舞鶴 灯油		1回	1,854	数量: 18
	ねびき適用金額 灯油割引計		1回	-72	数量: 7.2 -1.0円/L

第5号の2様式(第7条関係)

政務活動費領収書貼付用紙

議員氏名(会派名)	池田 正義	整理番号	183		
費 目	調査研究費・研修費・広聴広報費・要請陳情等活動費・会議費・資料作成費・資料購入費・事務所費・事務費・人件費				
支払内容	ガソリン代				
支払金額	22,447	按分率	50%	計上額	11,223
按分率の考え方	後援会活動にも使用しており使用実態に占める政務活動の割合が不明				
備 考					

(領収書は、重ならないように貼付してください。)

D 5-2-7 | 37,027 | イテミツクワット

出光カード ご利用明細書

2023年01月14日現在

請求会社 出光クレジット株式会社

東京都墨田区両国2-10-14両国シティコア18階  
登録番号 関東財務局長(13)第00572号

池田 正義 様

カード番号 [REDACTED]  
キャッシング設定日 1989年01月18日

ご請求金額 37,027円  
お支払日 2023年02月07日 火曜日  
お支払 [REDACTED]  
指定口座 [REDACTED]  
口座名義人 イゲタ マサヨシ

	ショッピング	キャッシング
ご利用可能枠	1,000,000円	500,000円
リボ払/コース	標準コース	標準コース
実質年率	15.0%	18.0%
キャッシング遅延損害金		20.0%

口座へのご準備はお支払日の前日(金融機関営業日)までにお願いたします。

ご利用内容: 2023年01月14日現在 2023年01月15日以降のご入金につきましては本明細に反映しておりません。  
下記明細の備考欄に \* 印のあるご利用分は、一部または全額をご入金いただいた明細です。「今回ご利用金額」へは差額を記載しております。

ご請求内訳	12/14現在の残高	1/14現在の左記へのご入金	今回ご利用金額	1/14現在の残高	今回ご請求金額	うち手数料/利息/遅延損害金	今回お支払い後残高
総額	2,819.12	2,819.12	3,710.27	3,710.27	3,710.27	0	0
リボ払い	0	0	0	0	0	0	0
1回払い	2,819.12	2,819.12	3,710.27	3,710.27	3,710.27	0	0
2回払い							
ボーナス払い							
ご優待							
ご返金対象額							
遅延損害金							
増額払いお申出額							
小計	2,819.12	2,819.12	3,710.27	3,710.27	3,710.27	0	0
リボ払い	0	0	0	0	0	0	0
1回払い	0	0	0	0	0	0	0
手数料費用							
ご返金対象額							
遅延損害金							
増額払いお申出額							
小計	0	0	0	0	0	0	0
その他請求	0	0	0	0	0	0	0

今回ご請求額の元金充当額 ショッピング 37,027円 キャッシング 0円

値引きサービス

おびき単価適用期間	2023年 2月11日~2023年 3月10日
今月のね〜びきポイント対象金額	37,771円
獲得ポイント	3.0
ハイオク (円/L引き)	3.0
レギュラー (円/L引き)	3.0
軽油 (円/L引き)	3.0
灯油 (円/L引き)	1.5
エンジンオイル (円/L引き)	30.0
アストモスガス (円/m3引き)	9.0

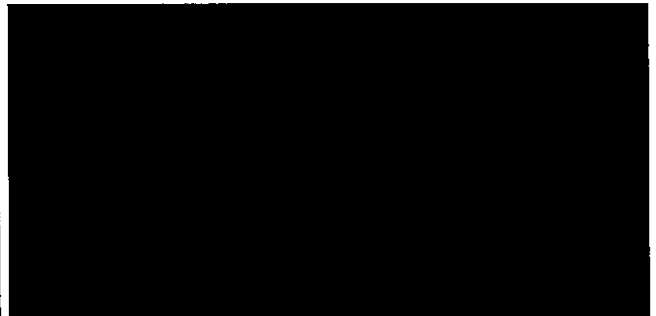

ご利用明細

ご利用年月日	ご利用店名及び商品名	利率	支払区分	ご利用金額	備考
	***** 出光ご利用分 *****				
20221217	セルフマリン 東舞鶴 レギュラーガソリン		1回	5,716.0	数量: 35.06
20221224	セルフマリン 東舞鶴 レギュラーガソリン		1回	4,003	数量: 24.41
20230103	セルフマリン 東舞鶴 レギュラーガソリン		1回	4,577.1	数量: 27.87
20230106	セルフマリン 東舞鶴 レギュラーガソリン		1回	5,581	数量: 34.03
20230106	セルフマリン 東舞鶴 レギュラーガソリン		1回	0.05	数量: 4.53
20221223	セルフマリン 東舞鶴 レギュラーガソリン		1回	2,122	数量: 12.94
20230104	セルフマリン 東舞鶴 レギュラーガソリン		1回	1,020	数量: 6.22
	ね〜びき適用金額		1回	-500	数量: 150 -4.0円/L
20221219	セルフマリン 東舞鶴 灯油		1回	1,890	数量: 18
20221228	セルフマリン 東舞鶴 灯油		1回	1,890	数量: 18
20230106	セルフマリン 東舞鶴 灯油		1回	1,854	数量: 18
20230106	セルフマリン 東舞鶴 灯油		1回	1,854	数量: 18
	ね〜びき適用金額		1回	-174	数量: 7.2 -2.0円/L
	***** ショッピングご利用明細 *****				
20221221	ETC西日本 (八木本線→舞鶴東)		1回	1,716.0	
20221221	ETC西日本 (本線→八木本線)		1回	5.20	
20221222	ETC西日本 (舞鶴東→八木本線)		1回	192.0	
20221222	ETC西日本 (本線→本線)		1回	5.20	

第5号の2様式(第7条関係)

政務活動費領収書貼付用紙

議員氏名(会派名)	池田 正義	整理番号	207		
費 目	調査研究費・研修費・広聴広報費・要請陳情等活動費・会議費・資料作成費・資料購入費・事務所費・事務費・人件費				
支 払 内 容	ガソリン代				
支 払 金 額	33,707	按分率	50%	計 上 額	16,853
按分率の考え方	後援会活動にも使用しており使用実態に占める政務活動の割合が不明				
備 考					

(領収書は、重ならないように貼付してください。)

D 5- 3- 7 | 72,225 | イミツクレシット



出光カード ご利用明細書

2023年02月14日現在

請求会社 出光クレジット株式会社

東京都墨田区両国2-10-14両国シティコア18階  
登録番号 関東時務局長(13)第00572号

池田 正義 様

カード番号 [REDACTED]  
キャッシング設定日 1989年01月18日

ご利用可能枠	ショッピング	キャッシング
リボ払/コース	1,000,000円 標準コース	500,000円 標準コース
実質年率	15.0%	18.0%
キャッシング遅延損害金		20.0%

ご請求金額 72,225円  
お支払日 2023年03月07日 火曜日  
お支払 [REDACTED]  
指定口座 [REDACTED]  
口座名義人 イケダ マサヨシ

口座へのご準備はお支払日の前日(金型機閉営業日)までにお願いたします。

ご利用内容: 2023年02月14日現在 2023年02月15日以降のご入金につきましては本明細に反映しておりません。  
下記明細の備考欄に \* 印のあるご利用分は、一部または全額をご入金いただいた明細です。「今回ご利用金額」は差額を記載しております。

ご請求内訳	1/14現在の残高	2/14現在の左記へのご入金	今回ご利用金額	2/14現在の残高	今回ご請求金額	うち手数料/利息/遅延損害金	今回お支払い後残高
総額	37,027	37,027	70,410	70,410	70,410	0	0
リボ払い	0	0	0	0	0	0	0
1回払い	37,027	37,027	70,410	70,410	70,410	0	0
2回払い							
ボーナス払い							
ご優待							
ご返金対象額							
遅延損害金							
増額払いお申出額							
小計	37,027	37,027	70,410	70,410	70,410	0	0
リボ払い	0	0	0	0	0	0	0
1回払い	0	0	0	0	0	0	0
手続費用							
ご返金対象額							
遅延損害金							
増額払いお申出額							
小計	0	0	0	0	0	0	0
その他請求	0	0	1,615	1,615	1,615	0	0

今回ご請求額の元金充当額 ショッピング 70,410円 キャッシング 0円

値引きサービス

ねびき単価適用期間	2023年 3月11日~2023年 4月10日
今月のねびきポイント対象金額	70,746円
獲得ポイント	7.0
ハイオク (円/L引き)	7.0
レギュラー (円/L引き)	7.0
軽油 (円/L引き)	7.0
灯油 (円/L引き)	3.5
エンジンオイル (円/L引き)	70.0
アストモスガス (円/m3引き)	21.0



ご利用明細

ご利用年月日	ご利用店名及び商品名	利率	支払区分	ご利用金額	備考
***** 出光ご利用分 *****					
20230111	セルフマリン東舞鶴 レギュラーガソリン		1回	5,119	数量: 30.84
20230115	セルフマリン東舞鶴 レギュラーガソリン		1回	3,864	数量: 23.56
20230123	セルフマリン東舞鶴 レギュラーガソリン		1回	3,591	数量: 21.63
20230128	セルフマリン東舞鶴 レギュラーガソリン		1回	4,812	数量: 29.34
20230131	セルフマリン東舞鶴 レギュラーガソリン		1回	3,888	数量: 23.42
20230203	西舞鶴 レギュラーガソリン		1回	5,843	数量: 35.63
20230117	セルフマリン東舞鶴 レギュラーガソリン		1回	1,909	数量: 11.50
20230127	セルフマリン東舞鶴 レギュラーガソリン		1回	1,931	数量: 12.14
20230131	セルフマリン東舞鶴 レギュラーガソリン		1回	1,215	数量: 7.32
20230206	セルフマリン東舞鶴 レギュラーガソリン		1回	1,735	数量: 10.69
	ねびき適用金額		1回	-300	数量: 150 -2.0円/L
20230117	セルフマリン東舞鶴 灯油		1回	1,890	数量: 18
20230127	セルフマリン東舞鶴 灯油		1回	1,854	数量: 18
	ねびき適用金額		1回	-36	数量: 36 -1.0円/L
20230117	セルフ路西 ャンプワックス		1回	600	数量: 1
***** ショッピングご利用明細 *****					
20230103	E.T.C阪神高速 (三宮入→柳谷本線出)		1回	900	
20230103	E.T.C阪神高速 (柳谷→摩耶東出)		1回	1000	
20230103	E.T.C西日本 (舞鶴西→油島二田)		1回	2,330	
20230103	E.T.C西日本 (神戸北→舞鶴西)		1回	2,540	
20230103	E.T.C神戸 (柳谷→柳谷)		1回	1,500	
20230103	E.T.C神戸 (大沢→大沢)		1回	1,600	

第5号の2様式(第7条関係)

政務活動費領収書貼付用紙

議員氏名(会派名)	池田 正義	整理番号	227		
費 目	調査研究費・研修費・広報広報費・要請陳情等活動費・会議費・資料作成費・資料購入費・事務所費・事務費・人件費				
支 払 内 容	ガソリン代				
支 払 金 額	24,404	按分率	50%	計 上 額	12,202
按分率の考え方	後援会活動にも使用しており使用実態に占める政務活動の割合が不明				
備 考					

(領収書は、重ならないように貼付してください。)

D 5- 4- 7 | 61,515 | ミツクリネット

費報広聴広

会派・議員名

池田 正義

配布物 (名称)	池田まさよし通信第34号	規格	A3両面1枚
配付先	全市新聞折り込み等	作成部数	26, 150部

	無	有	充当有の場合					備考	
			支出先・内容等	支出額 (円)	按分率 (%)	計上額 (円)	領収書 整理 番号		
所要経費	印刷・ 作成費用	<input type="checkbox"/>	<input checked="" type="checkbox"/>	(株)コザイ印刷所	470,580	100%	470,580	98	郵送 295部 新聞折り込み23,750部 手渡し併 2,105部
	封筒代	<input type="checkbox"/>	<input type="checkbox"/>				0		
	封入封 緘費用	<input type="checkbox"/>	<input type="checkbox"/>				0		
	送付等 費用	<input type="checkbox"/>	<input checked="" type="checkbox"/>	東・西郵便局	21,535	100%	21,535	73	
		<input type="checkbox"/>	<input checked="" type="checkbox"/>	ラベルシール	1,159	100%	1,159	67	
		<input type="checkbox"/>	<input type="checkbox"/>				0		
		<input type="checkbox"/>	<input type="checkbox"/>				0		
同封物	政務活 動費の 充当対 象	<input type="checkbox"/>	<input type="checkbox"/>				0		
	政務活 動費の 充当対 象外	<input type="checkbox"/>	<input type="checkbox"/>		-	-	-	-	
合計					493,274	-	493,274	-	

注 配布物の印刷又は作成に係る業務委託に要する費用を計上していない場合であっても、当該配布物を添付してください。

舞鶴から希望の京都をつくろう！ ～地域力の創造と市民の幸せを目指す～

京都府議会議員

# 池田まさよし 通信

発行：池田まさよし事務所

【第34号】

〒624-0863 舞鶴市南出辺71番地1 TEL:0773-77-1722 FAX:0773-77-1723 ホームページ <http://www.ikedakai.net>



京都府議会議員

## 池田正義

残暑の候、益々ご健勝にてお過ごしのことと拝察申し上げます。

西脇府政2期目のスタートを切る今回の補正予算は、総合計画改定に先行して着手できる事業や今後の展開のために必要な事業を実施し、「あたたかい京都づくり」を始動するために編成されています。「安心」、「温もり」、「ゆめ実現」を柱に、医師確保や就労支援など身近な暮らしの課題への対応から、「子育て環境日本一推進条例」の制定、産業創造リーディングゾーンの形成、大阪・関西万博に向けた基本構想の策定など、京都の未来を見据えた土台づくりまで、2期目に臨む西脇知事の熱意溢れる内容であります。

一方、コロナ禍は感染拡大の第7波を迎え、収束が見通せないまま長期化するとともに、原油価格や物価高騰により、社会経済は極めて厳しい状況が続いております。自民党議員団として、府民生活や事業活動を守る原油価格高騰対策、肥料・飼料価格の高騰に苦しむ農業・畜産業者への支援、中小企業等への資金繰りへの支援を盛り込んだ「物価高騰等を踏まえた緊急要望」を西脇知事に提出し、国の動きと歩調を合わせながら、時期を逸することなく対策を講じていただくよう要望いたしました。

これからも、国、府、市連携のもと誰もが未来に夢や希望がもてる地域づくりのため頑張っ参りますので皆さまのご指導・ご鞭撻何卒よろしくお願い申し上げます。

## 令和4年度6月補正予算の概要 総額 270億9,700万円

### あたたかい京都づくりの始動

#### ① 府民の命と健康を守り抜く安心の京都の構築

- ◆医療機関の連携強化による安心・安全に分娩ができる体制構築 ……2億9,100万円
- ◆迅速に感染症対応病床に転用可能な病床整備等を促進 ……5億円
- ◆住民の避難行動促進のための避難誘導等の対策を強化 ……2,300万円
- ◆舞鶴警察署の建替に向けた計画策定 ……100万円
- ◆企業、病院などの情報セキュリティ対策の強化を支援 ……6,700万円
- ◆児童・生徒・教員へのネットトラブル対策教育の充実 ……700万円

- ◆公立スポーツ施設の夜間照明設備・クラブハウス等の整備 ……1億6,900万円
- ◆京都府立大学の施設整備基本計画策定 ……4,500万円
- ◆地域づくりを支える交通基盤等の整備 ……74億800万円

その他、原油・物価高騰等対策として40億100万円を補正予算計上(6/22先行議決) ※270億9,700万円に含む

- ◆生活困窮世帯等への生活必需品の配布等
- ◆小規模事業者が行う省エネ対策や経営効率化の支援 等

### 物価高騰等を踏まえた緊急要望



(左から池田正幹、荒巻代幹、近藤団長、西脇知事、山下副知事、古川副知事、鈴木副知事)

7月26日、西脇知事宛緊急要望書を提出し、原油価格や物価の高騰による府民生活や経済活動への影響に緊急かつ機動的な対策を要望しました。

## 募集予定

## 府民協働型インフラ保全事業(2次募集)

期間/2022年9月1日(木)～10月31日(月)まで ※詳しくは池田まさよし事務所まで

### 青井地内 府道601号の拡幅工事 (府道由良金ヶ岬上福井線)

府道の拡幅改良工事が今年3月に完成しました。



着工前



完成写真

### 池田まさよし事務所 ご案内

西事務所 (舞鶴市南出辺71番地1)

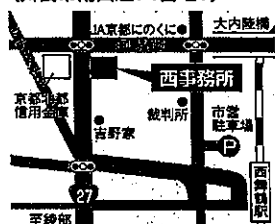

TEL(0773)77-1722 FAX(0773)77-1723

東事務所 (舞鶴市森本町29-5)

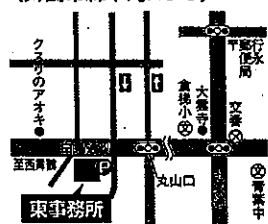

TEL(0773)77-5670 FAX(0773)77-5671

お気軽にお立ち寄り下さい



京都府のホームページもご覧いただけます

市民の皆様からのご意見・ご質問も受け付けております。

# 令和4年度 公共主要事業の概要について

## 自然災害が頻発する現状を踏まえた流域治水の推進・防災基盤の強化

### ●伊佐津川 総合流域防災・統合河川事業：吉原～魚屋

伊佐津川は、平成16年台風23号や平成30年7月豪雨等により、甚大な浸水被害が発生しました。このため、戦後最大洪水である昭和28年台風13号相当の降雨による洪水を安全に流下させるための河川改修を実施しています。

■令和4年度：掘削工事（事業費：3億5000万円）

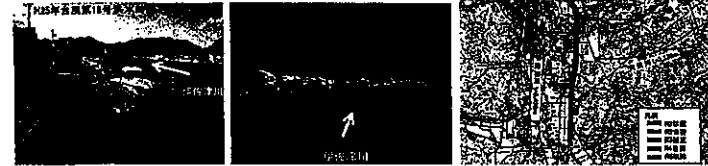

### ●高野川 事業間連携河川事業・広域河川改修事業：竹屋～引土

高野川流域において、平成16年台風23号や平成30年7月豪雨等により、甚大な被害が発生しました。そのため、舞鶴市が実施する下水道事業と連携しながら、平成16年台風23号相当の降雨による洪水を安全に流下させるための河川改修を実施しています。

■令和4年度：掘削工事・護岸工事・橋梁改築（事業費：6億2000万円）



### ●神崎海岸 高潮対策事業：西神崎

神崎海岸は、近年高潮や高波により護岸基部や背後地まで及び浸食が発生しており、大規模災害が発生する恐れがあります。このため突堤・人工リーフ及び養浜を実施し、高潮による被害の軽減を図ります。

■令和4年度：突堤工事（事業費：1億2500万円）

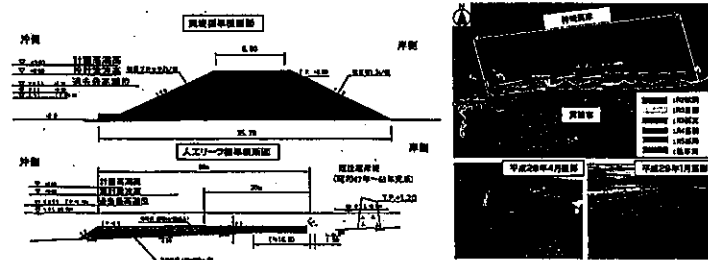

### ●伊佐津川水系 天台川 通常砂防事業

天台川は平成26年3月に土砂災害警戒区域等に指定された溪流で、今後の大雨による土石流で人的被害が懸念されるため、対策を進めています。

■令和4年度：用地補償（事業費：500万円）

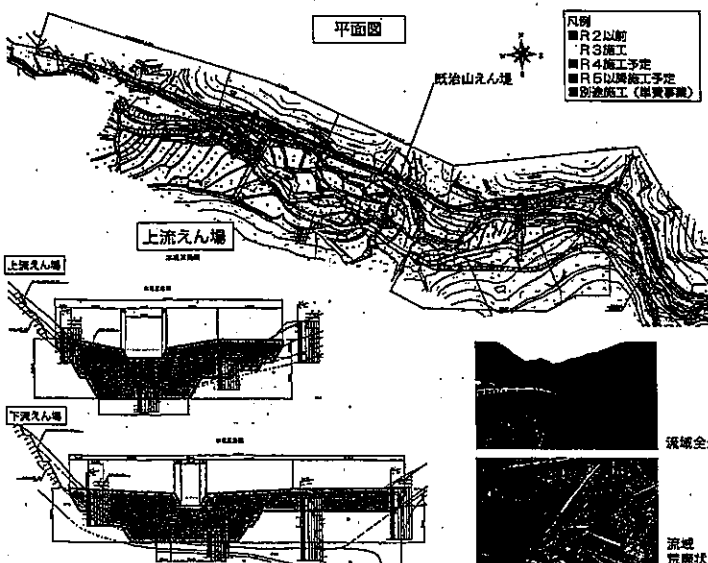

### ●志高地区 急傾斜地崩壊対策事業：志高

がけ崩れから人家34戸、志高公民館（避難所）、舞鶴警察署加佐駐在所、岡田下消防団本部詰所、国道175号（第1次緊急輸送道路）を保全し、土砂災害による被害を防止します。

■令和4年度：法枠工事（事業費：8000万円）

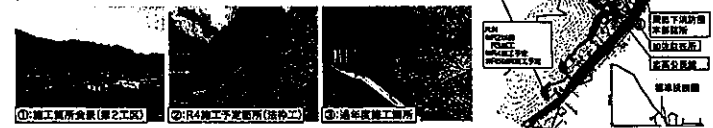

### ●一般府道 余部下舞鶴港線 交通安全事業

府道余部下舞鶴港線は、中舞鶴地区から舞鶴港沿いに西舞鶴地区を結ぶ路線で国道27号を代替する重要路線です。このうち宇余部下～宇長浜地内の加津良峠は、中舞鶴小学校の通学路ですが、道路幅員が狭く、歩道も未設置であることから、円滑な交通の確保と歩行者の安全確保を図るため歩道設置を含む拡幅整備を実施します。

■令和4年度：道路築造（事業費：8700万円）



## 万々に備えた原子力防災対策の充実

### ●一般府道 田井中田線他 原子力災害時避難路整備事業：田井 他

沿道集落の生活を支える生活道路であるとともに、原子力災害時における避難路として、緊急輸送道路と併せてその機能を発揮するため、待避所設置や道路拡幅等を進め、避難経路の信頼性向上と地域振興の促進を図ります。

■令和4年度：測量・設計、用地補償、道路築造（事業費：1億2100万円）

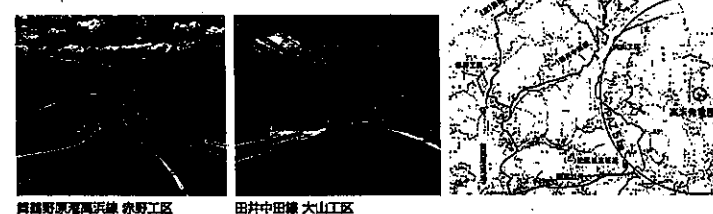

## 地域間交流の促進を図る基幹道路の整備

### ●主要地方道小倉西舞鶴線（白鳥工区）：森～上安地内

老朽化が進行している白鳥トンネルを含む約1.4kmを4車線道路に整備し、渋滞の緩和と通行の安全向上を図ります。

■令和4年度：調査設計、用地補償、道路築造、トンネル工事（事業費：8億2200万円）



### ●主要地方道 志高西舞鶴線 防災・安全交付金事業：城屋～野村寺

志高西舞鶴線は、幅員が狭い上に人家が連たっており、車両の離合が困難であり、通学児童の交通安全に支障をきたしています。バイパス整備により、通行者の安全確保を図ります。

■令和4年度：道路築造、舗装工事（事業費：2000万円）



主なものを記載しましたが、他の事業も含め、詳しくは池田まさよし事務所までお問合せください。

第5号の2様式(第7条関係)

政務活動費領収書貼付用紙

議員氏名(会派名)	池田 正義	整理番号	67		
費 目	調査研究費・研修費・広報費・要請陳情等活動費・会議費・資料作成費・資料購入費・事務所費・事務費・人件費				
支 払 内 容	池田まさよし通信34号郵便ラベルシール				
支 払 金 額	1,159	按分率	100%	計 上 額	1,159
按分率の考え方					
備 考					

(領収書は、重ならないように貼付してください。)

株式会社  
西村紙油商事

舞鶴市浜376番地  
電話:0773-62-0023

2022年 8月10日(水)No0

部門03	¥1,159
小 計	¥1,159
合 計	¥1,159
(うち消費税等)	¥105
お預り	¥1,200
お釣り	¥41

1607 12時44分

政務活動費領収書貼付用紙

議員氏名(会派名)	池田 正義	整理番号	7J		
費目	調査研究費・研修費・ <del>広報費</del> ・要請陳情等活動費・会議費・資料作成費・資料購入費・事務所費・事務費・人件費				
支払内容	池田まさよし通信34号郵便料				
支払金額	21,535	按分率	100%	計上額	21,535
按分率の考え方					
備考					

(領収書は、重ならないように貼付してください。)

領収書

池田正義 様

[別納引受] 区内特別基(定) @73	124通	16.0g ¥9,052
小計		¥9,052
郵便物引受合計通数	124通	
課税計(10%)		¥9,052
(内消費税等)		¥822
非課税計		¥0
合計		¥9,052
お預り金額		¥10,052
おつり		¥1,000



〒100-8792 日本郵便株式会社  
東京都千代田区大手町2-3-1  
取扱日時: 2022年 8月18日 10:54  
発行No. 220818A5998 端N60箱33  
連絡先: 東舞鶴郵便局  
TEL:0570-943-564

領収書

池田正義 様

[別納引受] 区内特別基(定) @73	171通	15.5g ¥12,483
小計		¥12,483
郵便物引受合計通数	171通	
課税計(10%)		¥12,483
(内消費税等)		¥1,134
非課税計		¥0
合計		¥12,483
お預り金額		¥13,000
おつり		¥517



〒100-8792 日本郵便株式会社  
東京都千代田区大手町2-3-1  
取扱日時: 2022年 8月18日 11:19  
発行No. 220818A1332 端N74箱11  
連絡先: 西舞鶴郵便局  
TEL:0570-943-055



第5号の2様式(第7条関係)

政務活動費領収書貼付用紙

議員氏名(会派名)	池田 正義	整理番号	98		
費目	調査研究費・研修費(広聴広報費)要請陳情等活動費・会議費・資料作成費・資料購入費・事務所費・事務費・人件費				
支払内容	池田まさよし通信第34号印刷料				
支払金額	470,580	按分率	100%	計上額	470,580
按分率の考え方					
備考					
(領収書は、重ならないように貼付してください。)					

領 収 証

No. 012814

池田まさよし事務所 様

4 年 9 月 27 日

領収金額	百万	千	円
	¥	470580	

但し池田まさよし通信34号印刷代  
上記の金額正に領収いたしました



ご入金内訳

現金	0
小切手	
相殺	
手形	年 月 日
振込	
立替金	



〒624-0823 舞鶴市宇京田139番地  
TEL (0773) 75-1475代  
FAX (0773) 77-0640

取扱者印

※社印及び取扱者印のないものは無効とします。

# 請 求 書



株式会社 コザイ印刷所  
 代表取締役 高井盛作  
 〒624-0823 舞鶴市京田139  
 TEL (0773) 75-1475(代)  
 FAX (0773) 77-0640  
 E-mail kozai@kozai-print.com



京都府議会議員  
 池田まさよし事務所 御中

令和 4 年 8 月 17 日 伝票No. コートNo.10836 担当者 高井盛作

品名(規格)	数量	単価	金額
1 池田まさよし通信34号 A4判4頁 4色カラー×4色カラー ユトリログノスマットA判44.5k	26,150	12.00	313,800
折込料(8/21折込分)	23,750	4.80	114,000
消費税			42,780
*事務所用2,000枚+DM折400枚			
合 計			470,580

会派・議員名

池田 正義

配布物 (名称)	池田まさよし通信第35号	規格	A3両面1枚
配付先	全市新聞折り込み等	作成部数	25,150部

	無	有	充当有の場合					備考	
			支出先・内容等	支出額 (円)	按分率 (%)	計上額 (円)	領収書 整理 番号		
所要 経費	印刷・ 作成費用	<input type="checkbox"/>	<input checked="" type="checkbox"/>	(株)コザイ印刷所	463,166	100%	463,166	168	郵送297部 新聞折り込み22,750部 手渡し等2,103部
	封筒代	<input type="checkbox"/>	<input type="checkbox"/>				0		
	封入封 緘費用	<input type="checkbox"/>	<input type="checkbox"/>				0		
	送付等 費用	<input type="checkbox"/>	<input checked="" type="checkbox"/>	東・西郵便局	21,681	100%	21,681	149	
		<input type="checkbox"/>	<input checked="" type="checkbox"/>	ラベルシール	1,108	100%	1,108	148	
		<input type="checkbox"/>	<input type="checkbox"/>				0		
同封物	政務活 動費の 充当対 象	<input type="checkbox"/>	<input type="checkbox"/>				0		
	政務活 動費の 充当対 象外	<input type="checkbox"/>	<input type="checkbox"/>		—	—	—	—	
合計					485,955	—	485,955	—	

注 配布物の印刷又は作成に係る業務委託に要する費用を計上していない場合であっても、当該配布物を添付してください。

舞鶴から希望の京都をつくろう！ ～地域力の創造と市民の幸せを目指す～

京都府議会議員

# 池田まさよし 通信

発行：池田まさよし事務所

【第35号】

〒624-0653 舞鶴市南由辺71番地1 TEL:0773-77-1722 FAX:0773-77-1723 ホームページ <http://www.ikedakai.net>



京都府議会議員

池田正義

## ご挨拶

師走を迎え令和4年もあとわずかとなりました。

12月補正予算では、新型コロナウイルス感染症と季節性インフルエンザの同時流行による発熱患者の増加に伴う医療逼迫を招くことが懸念される中、休日診療・検査等を行う医療機関や薬局への支援など、外来医療の逼迫を回避しつつ、高齢者等の重症化リスクのある方に適切に医療を提供できる体制を整備するものであります。

また、新型コロナウイルス感染症から府民の安心・安全を守るため、切れ目のない医療や支援の提供に必要な体制を確保するとともに、来年4月に予定されている府議会議員選挙の執行に係る経費などであります。

さらに、国において、「物価高克服・経済再生実現のための総合経済対策」の補正予算が成立をし、この経済対策の効果を早期に実現させるため、府民の安心・安全対策に取り組むほか、全国旅行支援を実施するために必要な予算が追加計上されたものであります。

まもなく年末年始を迎えますが、うがい・手洗い・正しいマスクの着用など感染対策を行い、新しい年をご健康で迎えられるようお祈り申し上げます。

今後とも皆様のご指導・ご鞭撻をよろしくお願いいたします。

## 令和4年度12月補正予算の概要

### 発熱患者増加時の外来医療逼迫回避、新型コロナウイルス感染症から府民の安心・安全を守る医療や支援の提供に必要な体制確保など総額462億1,900万円

- ◆ 発熱患者増加時の外来医療の逼迫回避と適切な医療提供体制の整備……………21億円
- ◆ コロナ対応に万全を期すための医療提供体制の確保等……………184億6,400万円
- ◆ 安心して出産・子育てができるよう妊婦や子育て家庭を支援……………18億3,500万円  
妊娠、出産届出時に各5万円（計10万円相当）のクーポン・現金等を市町村から支給
- ◆ 幼稚園、保育園、特別支援学校等の送迎バスへの安全装置設置を支援……………8,600万円
- ◆ 国土強靱化に資する道路整備や治水対策の推進……………154億5,700万円
- ◆ コロナ禍で落ち込んだ府内観光の需要回復を促進……………59億5,600万円
- ◆ 府議会議員選挙の執行経費……………3億4,300万円
- ◆ 人事委員会勧告による職員の給与改定等……………15億1,500万円



令和5年度知事への予算要望

## 9月定例会 一般質問に登壇（質問と答弁の概要）

### 1. 持続可能な京都府北部づくりについて

【質問】京都府総合計画の改定に向けた中間案のうち、中丹地域振興計画では、地域の将来像として「コロナ禍によるテレワークや地方移住の広がりなどを踏まえ、『田舎暮らし』『まちなか暮らし』『二拠点居住』など、この地域の強みをさらに生かして、一人ひとりの事情と希望に応じた多様なライフスタイルが実現できる地域」「コロナ禍で再認識された家族や社会の繋がりの重要性を踏まえ、Uターン等により、若者がしっかり地域に定着し、子どもから高齢者まで住民が生き生きと暮らす、人にやさしい持続可能な地域」を目指すとのことだが、人口が減少する中、持続可能な府北部を目指し、具体的にどのように取り組んでいくのか。

【西脇知事答弁】北部地域の持続的な発展を図るためには、豊かな自然や良好な住環境、地域とのつながりなど、都市部にはない魅力を更に高めるとともに、地域間の連携を強化し、教育、医療、交通など都市機能の確保、多様な良質な雇用の場の確保、子育て、福祉などの生活環境の充実、移住やUターン等による地域社会の新たな担い手の確保、などを図る必要があります。



9月定例会での一般質問の様子

北部5市2町で設立した京都府北部地域連携都市圏形成推進協議会と連携をし、教育、医療、交通など幅広い分野で、単独の市町では持つことが困難な、高次の都市機能の確保や生活関連機能の充実などを

めざした取組を進めてきました。

また、京都舞鶴港や京都縦貫自動車道などの基盤を最大限に生かし、産業の振興により雇用の場を確保するとともに、多様なライフスタイルが実現できる環境を生かし、移住者や関係人口の増加に取り組んできました。

こうした取組の結果、舞鶴市をはじめとする北部地域では、工業団地を中心に企業立地が進んでおり、移住についても、現行の総合計画を策定した令和元年度以降の3年間で、800人を超える方が移住されるなど、一定の成果があがってきています。

今月11日、京都全体の魅力を発信しながら、府内各地を訪れるきっかけづくりや、実際に地域で活動している方との交流などを目的に、「ALL KYOTO FES」を、大阪市内で開催したところ、約千人の方が来場され、北部地域への具体的な移住相談や交流希望もありました。北部地域への関心の高さを地域の持続的な成長につなげるため、産業創造リーディングゾーンの形成やものづくり産業の振興などにより北部地域の産業振興の強化を図っていきます。

### 2. 多様な職業選択を可能とする高等学校の充実・強化について

【質問】北部圏域には、職と結びつく専門性の高い人材の育成を行い、農業、漁業、工業、情報など、多様な職業選択を可能とする高等学校や舞鶴工業高等専門学校が存在している。職やものづくりを支えるのは地方都市であり、専門性の高い人材が地域で活躍することが持続可能な圏域づくりや地方分散型社会の構築に繋がるものと考えがどうか？

【教育長答弁】 府立高校では、職業学科・総合学科の改編やカリキュラムの見直しなどにより、社会の変化に対応した専門性の高い教育を行っています。また、専門性を備えた職業人育成のため、電気主任技術者第3種や日商簿記検定2級など、ハイレベルな資格の取得にも力を入れています。

また、これまでから地元企業でのインターンシップや企業実習により、必要な専門知識や技術の習得に努めるとともに、勤労観・職業観を育み、地元企業の良さを理解する取組を行っており、昨年度は、北部地域の府立高校の職業学科・総合学科卒業生のうち、就職した生徒の約6割が地元地域で就職をしています。

次に、今後の取組については、少子化に伴い生徒数が減少する中であっても、北部地域の府立高校の魅力をもっと高め、将来の地域を支える人材を育成するためには、今年3月に策定した「府立高校の在り方ビジョン」のとおり、地域や企業との連携の強化や、質の高い職業教育を推進します。このため、例年、企業説明会として実施している「高校生企業研究会」に加え、今年は中丹地域で3市合同による説明会「高校生JOB-EXPO」も初めて開催しています。

また、地域社会の課題や魅力に関わる探究的な学びを取り入れることも重要で、より一層地域への愛情を深め、主体的に地域社会と関わる人材育成を推進していきます。

さらに、昨年度、デジタル化に対応した産業教育を進めるため、例えば、府立工業高校で1000分の1ミリ単位の精度で加工が可能な精密旋盤機等を整備した他、府立高校に最先端の実習設備を導入し、一層専門性の高い教育を実現できる環境の充実を図っています。



高精度で測定しデジタル化できる三次元測定機

### 3. 北部地域医療体制の充実・強化について

【質問】 丹後医療圏等の府北部地域における医師確保と特定の診療科の不足への対応は、府政の大きな課題であり、これまでから府地域医療支援センターの設置によるオール京都体制での取組や府立与謝の海病院の府立医科大学の附属病院化による医師確保、府北部地域のニーズに相応しい人材の育成、医療提供体制の充実・強化が図られてきたが、全国平均と比べると医師確保等の格差があること等から、更なる取組が必要と考えます。府北部地域の医療体制の充実強化の観点から、診療機能の集約化等を図り、中丹・丹後の府北部医療圏において高度医療を含めた安定的な医療体制の構築を目指すことが重要と考えますか。

【健康福祉部長答弁】 北部地域における医師確保については、これまで京都府地域医療支援センターを設置するなど、様々な取組を実施してきた結果、人口10万人当たりの医師数は219.3人と、10年前の190人に比べて増加しているものの、全国平均を下回る状況です。

また、産科や小児科の医師が不足するなど診療科偏在もあり、ハイリスク分娩等の高度な医療を効率的に提供できる体制を構築していくことが求められています。

このため、令和元年度に策定した京都府医師確保計画においては、ハイリスク分娩や脳血管疾患、心血管疾患などの緊急性及び専門性の高い治療が求められるものについて、各病院間の機能分担と集約化を図り、二次医療圏にとらわれず、府内一円で医療体制を構築します。例えば、ハイリスク分娩については、府域全域を担う総合周産期母子医療センターを中心に、北部地域の中核病院である北部医療センターや舞鶴医療センターと主に通常分娩を担う医療機関が連携し、妊産婦の状態を共有する「妊産婦モニタリングシステム」を今年度中に導入し、北部地域でもより安心・安全に分娩できる医療体制の整備を図っていきます。

さらに、脳血管疾患や心血管疾患に関しても、冠動脈バイパス手術などの高度な治療は、圏域を超え専門

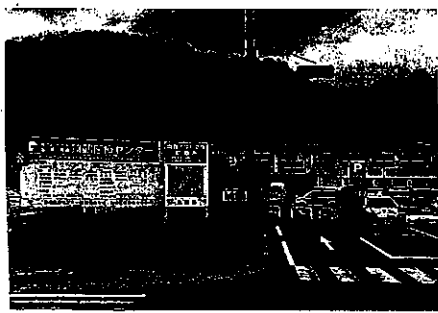

舞鶴医療センター

医療や最先端の医療を提供できる病院で対応し、回復期におけるリハビリなどについては、住み慣れた地域の病院で対応できるようにするなど、切れ目のない医療体制の構築を目指します。

### 4. 造船技術等を生かしたものづくり産業の機能強化と新事業展開への支援について



ジャパン・マリユニテッド舞鶴事業所

【質問】 造船業は、海洋国家の日本において極めて重要な基幹産業であり、ジャパン・マリユニテッド株式会社舞鶴事業所の商船部門の撤退時には、本府と舞鶴市が一体となって、国に対し、造船業が衰退することのないよう、支援策の検討等を要望してきた。同社は、LNGやアンモニアといった低・脱炭素代替燃料を導入した船舶など、排ガス

規制強化を先取りした環境配慮型の新たな船型開発や洋上風力発電関連事業の拡大等に取り組まれており、こうした造船技術は、本府の高度なものづくり産業を支える柱の一つであり、造船技術を生かした新事業の展開等について、本府として積極的に支援すべきと考えますか。

【商工労働観光部長答弁】 造船技術を活かした新事業展開への支援について、造船業は、海上輸送に使用する高性能・高品質な船舶を海運業に対し安定的に供給するとともに、裾野が広い産業であり、舞鶴市の基幹産業として長きにわたり地域の経済・雇用を支えてきました。

しかしながら、ジャパンマリユニテッド舞鶴事業所の商船事業からの撤退や、コロナ禍による需要低迷などにより、舞鶴の造船産業は深刻な影響を受けています。

舞鶴に集積する造船関連企業は、大型加工技術や自動運航技術など高度で特徴ある造船技術を有するとともに、港湾インフラを最大限に活用できる立地条件にあります。舞鶴の事業者が、こうした強みを活かして新たな事業への展開を図ることが地域経済の持続的な発展のために極めて重要であり、京都府としても、造船技術の継承・活用に向け積極的に支援を行っていきます。

例えば、再生可能エネルギーの主力として期待される浮体式洋上風力発電は、舞鶴の持つ造船技術を生かせる新分野であることから、舞鶴市とともに、ジャパンマリユニテッドに対して浮体式洋上風力発電の海洋建造物の建造等の新事業展開を求めてきたところであり、引き続き粘り強く提案してまいります。

また、北部産業創造センターにおける、造船技術を環境ビジネス等に転換するための技術指導や、デジタル化による生産性向上等を進めるための人材育成、さらに京都産業2-1による受発注マッチングや専門家派遣などの事業者支援を継続して行っており、造船関連企業の新事業展開や、新たな取引先の開拓につながる事例も出てきています。

引き続き、舞鶴市や舞鶴商工会議所と連携して技術、経営両面での支援を進め、100年以上の歴史を有する舞鶴の造船関連技術や人材を生かした次世代を牽引する新産業の創出を図っていきます。

#### 池田まさよし事務所 ご案内

##### 西事務所

(舞鶴市南田辺71番地1)



TEL(0773)77-1722 FAX(0773)77-1723

##### 東事務所

(舞鶴市森本町29-5)

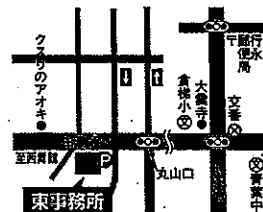

TEL(0773)77-5670 FAX(0773)77-5671

お気軽にお立ち寄り下さい



京都府のホームページもご覧いただけます

市民の皆様からのご意見・ご質問も受け付けております。

第5号の2様式(第7条関係)

政務活動費領収書貼付用紙

議員氏名(会派名)	池田 正義	整理番号	148		
費 目	調査研究費・研修費・ <u>広聴広報費</u> ・要請陳情等活動費・会議費・資料作成費・資料購入費・事務所費・事務費・人件費				
支 払 内 容	池田まさよし通信第35号ラベルシール				
支 払 金 額	1,108	按分率	100%	計 上 額	1,108
按分率の考え方					
備 考					

(領収書は、重ならないように貼付してください。)

新文具館 舞鶴店  
 京都府舞鶴市清道341-1  
 TEL:0773-77-1088

\*\*\*お買上明細田\*\*\*

2022/12/16(金) 12:56 店0002 No 0034  
 担当者 1001:スタッフ

コード	品 名	数	単価	金 額
4906186722186 10%引	ラベルシール [フリップ兼用]	1	1,120	1,008
	10%外税対象額			1,008
	消費税(10%)			100

合計 1点 **¥1,108**

お預り ¥1,110  
 お釣り ¥2

お買上げありがとうございました



0202212160034000

第5号の2様式(第7条関係)

政務活動費領収書貼付用紙

議員氏名(会派名)	池田 正義	整理番号	149		
費目	調査研究費・研修費(広聴広報費)・要請陳情等活動費・会議費・資料作成費・資料購入費・事務所費・事務費・人件費				
支払内容	池田まさよし通信第35号郵便料				
支払金額	21,681	按分率	100%	計上額	21,681
按分率の考え方					
備考					

(領収書は、重ならないように貼付してください。)

領収書	
池田正義 様	
[別納引受] 区内特別基(定) @73	15.5g 172通 ¥12,556
小計	¥12,556
郵便物引受合計通数	172通
課税計(10%)	¥12,556
(内消費税等)	¥1,141
非課税計	¥0
合計	¥12,556
お預り金額	¥12,606
おつり	¥50
	
〒100-8792 日本郵便株式会社 東京都千代田区大手町2-3-1 取扱日時: 2022年12月22日 12:22 発行No. 221222A5059 端N74箱13 連絡先: 西舞鶴郵便局 TEL:0570-943-055	

領収書	
池田正義 様	
[別納引受] 区内特別基(定) @73	15.5g 125通 ¥9,125
小計	¥9,125
郵便物引受合計通数	125通
課税計(10%)	¥9,125
(内消費税等)	¥829
非課税計	¥0
合計	¥9,125
お預り金額	¥10,025
おつり	¥900
	
〒100-8792 日本郵便株式会社 東京都千代田区大手町2-3-1 取扱日時: 2022年12月22日 11:54 発行No. 221222A3928 端N61箱11 連絡先: 東舞鶴郵便局 TEL:0570-943-564	

第5号の2様式 (第7条関係)

政務活動費領収書貼付用紙

議員氏名(会派名)	池田 正義	整理番号	168		
費 目	調査研究費・研修費 <b>広報</b> 要請陳情等活動費・会議費・資料作成費・資料購入費・事務所費・事務費・人件費				
支 払 内 容	池田まさよし通信第35号印刷料				
支 払 金 額	463,166	按分率	100%	計 上 額	463,166
按分率の考え方					
備 考					
(領収書は、重ならないように貼付してください。)					

領 収 証

No. 013349

京都府議会議員

池田まさよし事務所 様

令和5年1月11日

領収金額	百万	千	円
	4	63	166

但し池田まさよし通信35号

上記の金額正に領収いたしました



ご入金内訳

現金	<input checked="" type="checkbox"/>
小切手	<input type="checkbox"/>
相 殺	<input type="checkbox"/>
手 形	年 月 日
振 込	
立替金	

株式会社 **印刷**

〒624-0823 舞鶴市字京田139番地  
 TEL (0773) 75-1475(代)  
 FAX (0773) 77-0640

取扱者印

池田

※社印及び取扱者印のないものは無効とします。



請 求 書



株式会社 コザイ印刷所

代表取締役 高井盛作

〒624-0823 舞鶴市京田139

TEL (0773) 75-1475(代)

FAX (0773) 77-0640

E-mail kozai@kozai-print.com

京都府議会議員

池田まさよし事務所 御中

令和 4 年 12 月 22 日

伝票No.

コードNo.10836

担当者 高井盛作

	品 名 (規格)	数 量	単 価	金 額
1	池田まさよし通信35号 A4判4頁 4色カラー-x4色カラー ユトリログロスマットA判44.5k	25,150	12.40	311,860
	折込料(12/25折込分)	22,750	4.80	109,200
	消費税			42,106
	*事務所用2,000枚+DM折400枚			
	合 計			463,166

会派・議員名

池田 正義

配布物 (名称)	池田まさよし通信第36号	規格	A3両面1枚
配付先	全市新聞折り込み等	作成部数	25,450部

	無	有	充当有の場合					領収書 整理 番号	備 考
			支出先・内容等	支出額 (円)	按分率 (%)	計上額 (円)			
所要 経費	印刷・ 作成費 用	<input type="checkbox"/>	<input checked="" type="checkbox"/>	(株)コザイ印刷所	467,258	100%	467,258	218	郵送295部 新聞折り込み22,750部 手渡し等2405部
	封筒代	<input type="checkbox"/>	<input type="checkbox"/>				0		
	封入封 緘費用	<input type="checkbox"/>	<input type="checkbox"/>				0		
	送付等 費用	<input type="checkbox"/>	<input checked="" type="checkbox"/>	東・西郵便局	21,535	100%	21,535	213	
		<input type="checkbox"/>	<input type="checkbox"/>						
		<input type="checkbox"/>	<input type="checkbox"/>				0		
		<input type="checkbox"/>	<input type="checkbox"/>				0		
同封物	政務活 動費の 充当対 象	<input type="checkbox"/>	<input type="checkbox"/>				0		
	政務活 動費の 充当対 象外	<input type="checkbox"/>	<input type="checkbox"/>		—	—	—	—	
合 計					488,793	—	488,793	—	

注 配布物の印刷又は作成に係る業務委託に要する費用を計上していない場合であっても、当該配布物を添付してください。

舞鶴から希望の京都をつくろう！ ～地域力の創造と市民の幸せを目指す～

京都府議会議員

# 池田まさよし 通信

発行：池田まさよし事務所

【第36号】

〒624-0633 舞鶴市南田辺71番地1 TEL:0773-77-1722 FAX:0773-77-1723 ホームページ <http://www.ikedakai.net>

今期4年間は、平成30年豪雨災害等の土砂崩れによる災害復旧事業をはじめ、3年前の令和2年1月に新型コロナウイルスの感染者が京都府内で確認されて以来、府民の命と健康を守ることを第一に感染防止対策と医療・療養体制の整備に取り組んできました。本年5月8日からは、新型コロナウイルス感染症の分類が5類になり、この3年を超える永きにわたって協力を頂いた、府民の皆様、事業者の皆様、医療従事者の皆様をはじめとする関係の皆様にご心から御礼申し上げます。

令和5年度当初予算では、かねてから要望していた京都子育て支援医療の拡充により子どもの医療費負担「3歳から小学校卒業の通院時の自己負担額を月1,500円から月200円に引き下げ」を秋頃から拡充されます。京都版母子健康手帳の配布を京都府独自の視点として、「父親と母親がともに出産・子育てを我が事として向き合う」という観点から名称を「親子健康手帳」とします。また、充実した不妊治療助成制度の拡充や保育の質の向上のための支援制度なども盛り込んでいます。舞鶴警察署の建て替えにつきましても、いよいよ本年度から基本・実施設計等にかかっています。京都舞鶴港の振興や次世代に向けた水素エネルギー施策の推進など、これからも京都府政の発展のため引き続きがんばりますので、ご意見・ご指導をよろしくお願い申し上げます。



京都府議会議員  
池田正義

## 令和5年度当初予算及び令和4年度2月補正予算

### 総額 1兆327億6,300万円

### ① 物価高騰・新型コロナ等克服対策

- ◆金融・経営一体型支援体制強化事業費……………5億円
- ◆農林水産業経営強化緊急支援事業費……………3,000万円
- ◆物価高騰対策緊急生活支援事業費……………8,000万円
- ◆新型コロナウイルス感染症対策費……………388億9,900万円

### ② あたたかい京都づくりの推進

全ての営みの土台となる「安心」

#### ①安心できる健康・医療・福祉

- ◆地域共生社会実現サポート事業費……………1億7,000万円
- ◆保育環境等向上支援事業費……………8,300万円
- ◆児童虐待総合対策事業費……………1億6,900万円
- ◆循環器病対策事業費……………1,100万円
- ◆医科大学施設整備推進費……………3,000万円
- ◆北部医療センター基本構想策定費……………900万円
- ◆府立看護学校整備検討費……………100万円

#### ②災害・犯罪等からの安心・安全

- ◆危機管理センター整備費……………3億8,400万円
- ◆さよと防災力向上事業費……………3,200万円
- ◆サイバー被害者等支援総合対策事業費……………1,800万円
- ◆サイバーレジリエンス強化対策事業費……………3,300万円
- ◆舞鶴警察署建設設計費……………750万円

### 子どもたちを育み、絆を守る「温もり」

#### ③子育て環境日本一・京都

- ◆京都子育て支援医療助成費……………24億2,200万円
- ◆子どもの教育のための総合交付金……………3億円
- ◆さよと婚活応援センター強化事業費……………1,300万円
- ◆出産・子育て応援交付金事業費……………13億3,500万円
- ◆府立学校教育環境整備事業費……………20億円
- ◆子育てにやさしい風土づくり事業費……………3,600万円
- ◆子育てにやさしいまちづくり事業費……………1億円
- ◆子育てにやさしい職場づくり事業費……………9,100万円
- ◆子育て環境日本一推進戦略策定事業費……………200万円

#### ④誰もが活躍できる生涯現役・共生の京都

- ◆誰もが社会で輝く人材確保・育成総合支援事業費……………10億6,200万円
- ◆女性活躍総合支援事業費……………1億5,000万円
- ◆医療的ケア児支援強化事業費……………5,700万円
- ◆ヤングケアラー支援体制強化事業費……………3,200万円

#### ⑤共生による環境先進地・京都

- ◆さよと生物多様性センター(仮称)事業費……………1,100万円
- ◆京都耕畜連携システム構築事業費……………1,500万円
- ◆ZET-valley推進事業費……………1,300万円

### 夢や希望、魅力や活力の源泉となる「ゆめ実現」

#### ⑥未来を拓く京都産業

産業創造リーディングゾーン推進事業費

- ◆産業創造リーディングゾーン総合推進費……………1,900万円
- ◆伝統産業産地振興拠点創出事業費……………1億500万円
- ◆ZET-valley推進事業費(再掲)……………1,300万円
- ◆大塚メディアパーク共創拡大事業費……………600万円
- ◆京都フードテック推進事業費……………1億9,400万円
- ◆アート&テクノロジー・ヴィレッジ推進事業費……………3,900万円

グローバル・スタートアップ・エコシステム構築事業費……………5,000万円

#### ⑦文化の力で世界に貢献する京都

- ◆「文化の都・京都」プロジェクト連携事業費……………1億8,400万円
- ◆「文化の都・京都」推進検討費……………200万円
- ◆日本館ルネサンス事業費……………1,900万円
- ◆丹後郷土資料館整備推進費……………4,700万円
- ◆北山エリア整備関連事業費……………3,000万円
- ◆旧総合資料館敷地暫定活用事業費……………3億6,000万円

#### ⑧交流と連携による活力ある京都

- ◆学生とともにのぼる京都プロジェクト事業費……………3,000万円
- ◆京都府総合計画推進費……………1,400万円
- ◆大阪・関西万博さよとの魅力発信事業費……………2,600万円
- ◆向日町競輪場基本構想策定費……………100万円
- ◆「食の京都」推進事業費……………6,100万円
- ◆京のむらづくり推進事業費……………1億2,900万円

#### 人・物・情報・日々の生活の基盤づくり

- ◆道路整備等の公共事業……………593億300万円
- ◆山陰近畿自動車道整備促進事業費(公共の内訳)……………7,000万円
- ◆地域交通総合対策費……………13億400万円



## 自由民主党京都府議会議員団は、 府民の皆様の声をお聞きし、その思いを実現してまいりました。

### 今期4年間で実現してきた主な施策

#### 子育て・教育支援

##### 京都子育て支援医療助成制度の拡充

- ◆令和5年度(2023) 3歳~15歳の通院自己負担上限額を半減(3,000円/月→1,500円/月)
- ◆令和5年度(2023) 小学校卒業までの通院時の自己負担額を月200円/医療機関に引き下げ

##### 私立高等学校あんしん修学支援制度による負担軽減

- ◆令和2年度(2020) 年収590万円未満の世帯にまで実質無償化の対象を拡充
- ◆令和4年度(2022) 学費軽減対象世帯(年収590~910万円の世帯)に対する府内高校同時在学上乗せ支援を開始

##### 府立高校生タブレット端末購入費用支援制度を創設(令和4年度から)

#### 安心・安全基盤、道路整備による強靱化・府域の均衡ある発展

河川改修、道路整備などの基盤整備等を着実に進めています

#### 中小企業・小規模事業者支援

##### 金融と経営が一体となった伴走支援体制を構築し、中小企業・小規模事業者を支援

- ◆金融機関と経営支援団体が一体的となった支援体制を構築
- ◆金融機関と経営支援機関の連携を行う特別経営指導員を増員
- ◆伴走支援型経営改善おうえん資金の融資要件を緩和し、ゼロゼロ融資からの借換等に対応

#### 議員の提案による条例制定・改正

##### 令和3年7月 京都府歯と口の健康づくり推進条例の一部改正

府民の皆様へのオーラルフレイル対策や歯科健診の定着を目指してまいります

##### 令和4年3月 京都府府内産木材の利用等の促進に関する条例の制定

府内産木材の利用で森林を守るとともにオール京都で府内産木材の利用を促進します

**物価高騰・新型コロナ等克服対策**

**新 農林水産業経営強化緊急支援事業費(2月補正)** .....3,000万円

農林水産業者の生産コスト削減や販売力強化につながる取組を支援  
LED防蚊灯導入による農薬散布量削減

**◆物価高騰対策緊急生活支援事業費(2月補正)** .....8,000万円

社会福祉協議会等を通じて、食料品や生活必需品を配布【対象者】物価高騰やコロナ禍の影響による生活困窮世帯【内容】お米、レトルト食品、衛生用品等

**◆新型コロナウイルス感染症対策費** .....388億9,900万円

医療提供体制の確保や感染防止対策等により、府民の安心・安全を確保国の制度改正の動きを注視しつつ、当面必要な予算を計上

**安心できる健康・医療・福祉**

**新 保育環境等向上支援事業費** .....8,300万円  
保育の質向上のための施設整備や保育士の研修受講を促進

**ポイント**

保育の質向上のための施設整備  
遊具の整備や園舎・園庭の設備整備等  
保育所の多機能化支援  
保育士の研修環境の整備、発達障害児の受入支援等  
私立保育所、幼保連携型認定こども園等



**新 児童虐待総合対策事業費** .....1億6,900万円

児童虐待相談件数が年々増加する中、虐待の未然防止対策等を強化  
→丹後地域に「児童家庭支援センター」を新設し、こどもの見守り体制を強化

**新 循環器病対策事業費** .....1,100万円

循環器病の予防から治療、生活支援まで各ステージに応じた対策を強化

**ポイント**

○京都府循環器病対策推進協議会の中に循環器医療ワーキング(仮称)を設置  
各医療機関の役割分担を整理し、患者情報の共有方法について検討  
○京大病院、府立医大病院に脳卒中・心臓病等総合支援センターを設置  
患者・家族の相談支援窓口の運営や地域医療機関への情報提供等



**舞鶴国際ふ頭 国際物流基盤の整備**

**舞鶴国際ふ頭**

令和3年度から舞鶴国際ふ頭のⅡ期整備及び岸壁(第2バース)整備に着手

第2バース(直轄事業)全体210m  
・R3 地盤改良 95m  
・R4 地盤改良 60m予定

**Ⅱ期整備(府下業)の着手**

R3~R4 地盤改良 約390m完了  
高規格石 92m施工中、200m発注済  
本体エプロック製作 240m施工中、100m発注済  
工事の状況(R4.8月頃)

第2バース+Ⅱ期整備で約12haのふ頭を造成  
貨物取扱能力の向上や企業立地用地が確保される

未利用地を野球場に活用(R3.3)



**募集予定 府民協働型 インフラ保全事業 1次募集**  
期間/2023年4月1日(土)~5月31日(水)まで  
※詳しくは池田まさよし事務所まで

**京都府議会議員選挙 4月9日 投票日**

**災害・犯罪等からの安心・安全**

**新 きょうと防災力向上事業費** .....3,200万円  
大規模災害発生時の対応力と地域防災力の強化

**ポイント**

府の防災体制の見直しや自主防災組織等での啓発活動に活用  
府内最大の被害が想定される花折断層帯地震をモデルに被害想定調査や発災から応急復旧までのシナリオを作成  
地域防災のリーダーとなる防災士を養成するため、資格取得に必要な研修を実施

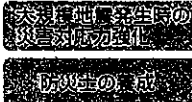

**新 サイバーレジリエンス強化対策事業費** .....3,300万円

新たに「京都府警察サイバーセンター」を設置することに伴い、深刻化するサイバー空間における脅威への対処能力を強化

**ポイント**

○サイバー犯罪の巧妙化・多様化に対応する捜査基盤の構築  
・最新技術に対応した解析能力の習得  
・高性能解析資機材の導入  
○医療機関・中小企業への専門家派遣等による情報セキュリティ対策支援



**新 舞鶴警察署建設設計費** .....750万円

舞鶴警察署の建替に向けた建設設計費用を計上

**ポイント**

老朽化が著しく、耐震性が不足している舞鶴警察署を建替



**子育て環境日本一・京都**

**新 子どもの教育のための総合交付金** .....3億円

府と市町村が一体となって「教育環境日本一」を推進

**ポイント**

給食への支援(栄養教諭の配置、地元食材の活用等)  
個々の力を伸ばす学校独自の取組  
不登校児童生徒の増加への対応  
医療的ケア児に対する独自人材の配置  
特別な支援を要する児童生徒の増加への対応



**新 きょうと婚活応援センター強化事業費** .....1,300万円

婚活イベントの充実やAIマッチングによる効果的な婚活支援を実施  
→市町村やNPO、企業等による地域の婚活イベントを支援し、府内全域で出会いの機会を充実

**◆ 出産・子育て応援交付金事業費** .....13億3,500万円

安心して出産・子育てが出来るよう、妊婦や子育て家庭を支援

**ポイント**

出産育児関連用品の購入や子育て支援サービス利用負担を軽減(※)  
(※)妊婦、出生届時に各5万円(計10万円相当)のクーポン・現金等を市町村から支給  
市町村における妊娠・出産・子育てまで一環した寄り添い支援を充実



**新 子育て環境日本一推進戦略策定事業費** .....200万円

「社会で子どもを育てる京都」の実現に向け、京都府子育て環境日本一推進戦略を策定

**ポイント**

○「社会で子どもを育てる」ための仕組みづくりなどを検討  
○本年秋頃までに「子育て環境日本一推進戦略」を策定



**池田まさよし事務所 ご案内**

**西事務所**  
(舞鶴市南田辺71番地1)

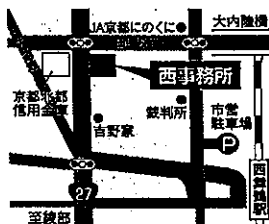

TEL(0773)77-1722 オープン時間  
FAX(0773)77-1723 10:00~16:00

**東事務所**  
(舞鶴市森本町29-5)

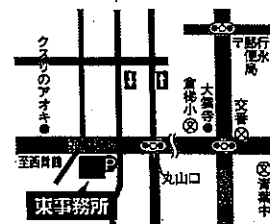

TEL(0773)77-5670 オープン時間  
FAX(0773)77-5671 10:00~16:00  
m.lkeda@kyotofugika.jp

お気軽にお立寄り下さい



京都府のホームページもご覧いただけます

市民の皆様からのご意見・ご質問も受け付けております。

政務活動費領収書貼付用紙

議員氏名(会派名)	池田 正義	整理番号	213		
費 目	調査研究費・研修費・ <u>広報費</u> ・要請陳情等活動費・会議費・資料作成費・資料購入費・事務所費・事務費・人件費				
支払内容	池田まさよし通信第36号郵便料				
支払金額	21,535	按分率	100%	計上額	21,535
按分率の考え方					
備 考					

(領収書は、重ならないように貼付してください。)

領収書

池田正義 様

[別納引受]		
区内特別基(定)	16.0g	
@73	125通	¥9,125
小計		¥9,125
郵便物引受合計通数	125通	
課税計(10%)	¥9,125	
(内消費税等	¥829)	
非課税計		¥0

合計	¥9,125
お預り金額	¥10,000
おつり	¥875



〒100-8792 日本郵便株式会社  
 東京都千代田区大手町2-3-1  
 取扱日時: 2023年 3月20日 12:12  
 発行No. 230320A6701 端N61箱11  
 連絡先: 東舞鶴郵便局  
 TEL: 0570-943-564

領収書

池田正義 様

[別納引受]		
区内特別基(定)	15.5g	
@73	170通	¥12,410
小計		¥12,410
郵便物引受合計通数	170通	
課税計(10%)	¥12,410	
(内消費税等	¥1,128)	
非課税計		¥0

合計	¥12,410
お預り金額	¥12,510
おつり	¥100



〒100-8792 日本郵便株式会社  
 東京都千代田区大手町2-3-1  
 取扱日時: 2023年 3月20日 12:04  
 発行No. 230320A7715 端N74箱12  
 連絡先: 西舞鶴郵便局  
 TEL: 0570-943-055

第5号の2様式(第7条関係)

政務活動費領収書貼付用紙

議員氏名(会派名)	池田 正義	整理番号	218		
費目	調査研究費・研修費(広聴広報費)・要請陳情等活動費・会議費・資料作成費・資料購入費・事務所費・事務費・人件費				
支払内容	まさよし通信第36号印刷料				
支払金額	467,258	按分率	100%	計上額	467,258
按分率の考え方					
備考					
(領収書は、重ならないように貼付してください。)					

領 収 証

No. 013427

池田 正義事務所様

令和5年3月30日

領収金額	百万	千	円
	4	67	258

但しまさよし通信第36号印刷料  
上記の金額正に領収いたしました



ご入金内訳

現金	✓
小切手	
相殺	
手形	期日 年 月 日
振込	
立替金	



〒624-0823 舞鶴市字京田139番地  
TEL (0773) 75-1475(代)  
FAX (0773) 77-0640

取扱者印

池田

※社印及び取扱者印のないものは無効とします。

# 請求書

お客様コード

締日 R5-3-31

池田まさよし事務所 御中

  
 株式会社コザイ印刷所  
 代表取締役 高井 盛作  
 〒624-0823 舞鶴市京田139  
 TEL (0773) 75-1475(代)  
 FAX (0773) 77-0640  
 E-mail kozai@kozai-print.com

下記の通り御請求申し上げますのでよろしくお願い致します。

前月御請求額	当月御入金額	調整額	当月御買上額	非課税売上	折込料	送料	当月御請求額
0	0	0	347,138	0	120,120	0	467,258

伝票No.	月日	品名(規格)	数量	単価	御買上額	御入金額
	3-18	池田まさよし通信第36号 A4判4頁 4x4色	25,450	12.40	315,580	
		売上消費税			31,558	
	3-18	舞鶴センター	22,750	4.80	109,200	
		折込料消費税			10,920	
		合 計			467,258	0

取引銀行 京都銀行 西舞鶴支店 (当)No.105744  
 京都北都信用金庫 舞鶴中央支店 (当)No.3015036  
 京都北都信用金庫 舞鶴中央支店 (普)No.21274

名 義 (株)コザイ印刷所

検印	検印	担当

# 資料購入費



政務活動費領収書貼付用紙

議員氏名(会派名)	池田 正義	整理番号	10		
費目	調査研究費・研修費・広聴広報費・要請陳情等活動費・会議費・資料作成費・資料購入費・事務所費・事務費・人件費				
支払内容	聖教・公明新聞購読料4月分				
支払金額	3,821	按分率	100%	計上額	3,821
按分率の考え方					
備考					

(領収書は、重ならないように貼付してください。)

新聞購読料 領収証

池田 正義 様

ご購入ありがとうございます。

下記金額を正に領収いたしました。

2022年4月分

領収日 4月28日

領収金額 ¥3,821

品名	定価(税込)	部数	金額
聖教新聞※	1,934	1	1,934

その他購読料等 領収証

品名	定価(税込)	部数	金額
公明新聞※	1,887	1	1,887

※は軽減税率対象品目です。

(10%対象 0)

(8%対象 3,821)

販売店 高木 一敏

住所 舞鶴市朝来中795-117

TEL 0773-66-0585 FAX 0773-66-0586

お申込No. 26059-25047(1143)



第5号の2様式(第7条関係)

政務活動費領収書貼付用紙

議員氏名(会派名)	池田 正義	整理番号	1225-42-63-79-102 124-140-161-175-186-219	
費目	調査研究費・研修費・広報広報費・要請陳情等活動費・会議費・資料作成費・資料購入費・事務所費・事務費・人件費			
支払内容	京都新聞購読料(令和4年4月～令和5年3月)			
支払金額	48,000	按分率	100%	計上額 48,000
按分率の考え方				
備考				

(領収書は、重ならないように貼付してください。)

D 4- 5- 2	新聞代	4,000	フカサワシツフツホ	12
D 4- 5-30	新聞代	4,000	フカサワシツフツホ	25
D 4- 6-30	新聞代	4,000	フカサワシツフツホ	42
D 4- 8- 1	新聞代	4,000	フカサワシツフツホ	63
D 4- 8-30	新聞代	4,000	フカサワシツフツホ	79
D 4- 9-30	新聞代	4,000	フカサワシツフツホ	102
D 4-10-31	新聞代	4,000	フカサワシツフツホ	124
D 4-11-30	新聞代	4,000	フカサワシツフツホ	140
D 4-12-30	新聞代	4,000	フカサワシツフツホ	161
D 5- 1-30	新聞代	4,000	フカサワシツフツホ	175
D 5- 2-28	新聞代	4,000	フカサワシツフツホ	196
D 5- 3-30	新聞代	4,000	フカサワシツフツホ	219

政務活動費領収書貼付用紙

議員氏名(会派名)	池田 正義	整理番号	27		
費 目	調査研究費・研修費・広報広報費・要請陳情等活動費・会議費・資料作成費・資料購入費・事務所費・事務費・人件費				
支 払 内 容	北近畿経済新聞購読料4月～6月分				
支 払 金 額	4,070	按分率	100%	計 上 額	4,070
按分率の考え方					
備 考	手数料110円含む				

(領収書は、重ならないように貼付してください。)

ご利用明細票

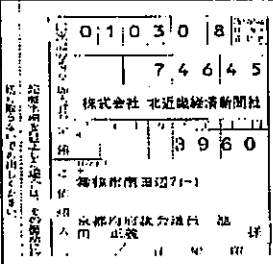
お取扱日	店 番	取扱番号
04-05-31		
取扱店		
払込口座	01030-8	74645
払込金額	*3,960	料金 *110
		
振替受付票		
払込みの証拠となるものですから大切に保存して下さい。 料金には、消費税等が含まれています。		
入金額	*4,100	
おつり	*30	
スマホ決済アプリ <input type="checkbox"/> 座直結だから事前チャージ不要!		

印紙税申告納付につき廻町  
税務署承認済



京都府府議会議員 池田 正義 様

顧客No.

地域経済の明日を



株式会社 北近畿総合開発社

〒623-0046

綾部市大島町沓田4-3番地

TEL(0773)42-6800

FAX(0773)42-8537

毎々格別のお引立てに預り厚くお礼申し上げます。  
下記の通り御請求申し上げます。ご照合下さい。

(郵便局を除く金融機関の振込手数料は、申し訳ありませんがご負担下さい。)

尚、行き違いにご入金の際はご容赦下さい。

No.	購読料	部数	金額
	4月～6月分 税額(外税)	1	3,600 360

今回御請求額 (消費税込)	3,960 円
------------------	---------

- 京都北都信用金庫 西町支店(普通) 0178919
- 京都北都信用金庫 福知山中央支店(普通) 0697310
- 京都銀行 綾部支店(普通) 0692491
- 京都北都信用金庫 綾部中央支店(普通) 0701628
- 但馬信用金庫 和田山支店(普通) 0538530
- 但馬銀行 福知山支店(普通) 7148294

第5号の2様式(第7条関係)

政務活動費領収書貼付用紙

議員氏名(会派名)	池田 正義	整理番号	32		
費目	調査研究費・研修費・広聴広報費・要請陳情等活動費・会議費・資料作成費・ <u>資料購入費</u> ・事務所費・事務費・人件費				
支払内容	聖教・公明新聞購読料5月分				
支払金額	3,256	按分率	100%	計上額	3,256
按分率の考え方					
備考					

(領収書は、重ならないように貼付してください。)

新聞購読料 領収証

池田 正義 様

ご購入ありがとうございます。  
下記金額を正に領収いたしました。

2022年5月分

領収日 5月31日

領収金額	¥3,256
------	--------

品名	定価(税込)	部数	金額
聖教新聞※	75	1(22日)	1,650

その他購読料等 領収証

品名	定価(税込)	部数	金額
公明新聞※	73	1(22日)	1,606

※は軽減税率対象品目です。

(10%対象 0)

(8%対象 3,256)

販売店 高木 一敏

住所 舞鶴市朝来中795-117

TEL 0773-66-0585 FAX 0773-66-0586

お申込No. 26059-25047(1143)



政務活動費領収書貼付用紙

議員氏名(会派名)	池田 正義	整理番号	48
費 目	調査研究費・研修費・広聴広報費・要請陳情等活動費・会議費・資料作成費・資料購入費・事務所費・事務費・人件費		
支払内容	聖教・公明新聞購読料6月分		
支払金額	3,821	按分率	100% 計上額 3,821
按分率の考え方			
備 考			

(領収書は、重ならないように貼付してください。)

新聞購読料 領 収 証

池田 正義 様

ご購入ありがとうございます。  
下記金額を正に領収いたしました。

2022年6月分

領収日 6月30日

領収金額 ¥3,821

品 名	定価(税込)	部 数	金 額
聖教新聞※	1,934	1	1,934

その他購読料等 領 収 証

品 名	定価(税込)	部 数	金 額
公明新聞※	1,887	1	1,887

※は軽減税率対象品目です。

(10%対象 0)  
(8%対象 3,821)

販売店 高木 一敏

住 所 舞鶴市朝来中795-117

TEL 0773-66-0585 FAX 0773-66-0586

お申込No. 26059-25047(1143)



政務活動費領収書貼付用紙

議員氏名(会派名)	池田 正義	整理番号	61		
費 目	調査研究費・研修費・広報広報費・要請陳情等活動費・会議費・資料作成費・ <b>資料購入費</b> ・事務所費・事務費・人件費				
支 払 内 容	聖教・公明新聞購読料7月分				
支 払 金 額	3,821	按分率	100%	計 上 額	3,821
按分率の考え方					
備 考					

(領収書は、重ならないように貼付してください。)

新聞購読料 領 収 証

池田 正義 様

ご購入ありがとうございます。

下記金額を正に領収いたしました。

2022年7月分

領収日 7月29日

領収金額	¥3,821
------	--------

品 名	定価(税込)	部 数	金 額
聖教新聞※	1,934	1	1,934

その他購読料等 領 収 証

品 名	定価(税込)	部 数	金 額
公明新聞※	1,887	1	1,887

※は軽減税率対象品目です。

(10%対象 0)  
(8%対象 3,821)

販売店 高木 一敏

住 所 舞鶴市朝来中795-117

TEL 0773-66-0585 FAX 0773-66-0586

お申込No. 26059-25047(1143)



第5号の2様式(第7条関係)

政務活動費領収書貼付用紙

議員氏名(会派名)	池田 正義	整理番号	78		
費目	調査研究費・研修費・広聴広報費・要請陳情等活動費・会議費・資料作成費・資料購入費・事務所費・事務費・人件費				
支払内容	北近畿経済新聞購読料7月～9月分				
支払金額	4,070	按分率	100%	計上額	4,070
按分率の考え方					
備考					

(このように貼付してください。)

ご利用明細票

お取扱日	店番	取扱番号
04-08-29		
取扱店		
払込口座	01030-8	74645
払込金額	*3,960	料金 *110
振替受付票		
払込みの証拠となるものから大切に保存して下さい。 料金には、消費税等が含まれています。		
入金額	*4,100	
おつり	*30	
とっても便利!安心!オトク! デビット サービス開始!		

印紙税申告納付につき幾町  
税務署承認済

請求書

2022年7月21日発行

京都府府議会議員 池田 正義 様

顧客No. [REDACTED]

地域経済の明日を  
株式会社 北近畿経済新聞社  
〒623-0046  
京都府綾部市大島町沓田4-3番地  
TEL(0773)42-6800  
FAX(0773)42-8537

毎々格別のお引立てに預り厚くお礼申し上げます。  
下記の通り御請求申し上げます。ご照合下さい。

(誠に恐縮ですが金融機関の振込手数料がかかる場合はご負担下さい。)  
尚、行き違いにご入金の際はご容赦下さい。

No.	購読料	部数	金額
	7月～9月分 税額(外税) 10% 課税10%対象 3,960(内消費税 360)	1	3,600 360

今回御請求額 (消費税込)	3,960 円
------------------	---------

京都北都信用金庫 西町支店(普通) 0178919  
 京都北都信用金庫 福知山中央支店(普通) 0697310  
 京都銀行 綾部支店(普通) 0692491  
 京都北都信用金庫 綾部中央支店(普通) 0701628  
 但馬信用金庫 和田山支店(普通) 0538530  
 但馬銀行 福知山支店(普通) 7148294



第5号の2様式(第7条関係)

政務活動費領収書貼付用紙

議員氏名(会派名)	池田 正義	整理番号	85		
費目	調査研究費・研修費・広聴広報費・要請陳情等活動費・会議費・資料作成費・資料購入費・事務所費・事務費・人件費				
支払内容	聖教・公明新聞購読料8月分				
支払金額	3,821	按分率	100%	計上額	3,821
按分率の考え方					
備考					

(領収書は、重ならないように貼付してください。)

新聞購読料 領収証

池田 正義 様

ご購入ありがとうございます。

下記金額を正に領収いたしました。

2022年8月分

領収日 8月31日

領収金額	¥3,821
------	--------

品名	定価(税込)	部数	金額
聖教新聞※	1,934	1	1,934

その他購読料等 領収証

品名	定価(税込)	部数	金額
公明新聞※	1,887	1	1,887

※は軽減税率対象品目です。

(10%対象 0)  
(8%対象 3,821)

販売店 高木 一敏

住所 舞鶴市朝来中795-117

TEL 0773-66-0585 FAX 0773-66-0586

お申込No. 26059-25047(1143)



政務活動費領収書貼付用紙

議員氏名(会派名)	池田 正義	整理番号	107		
費 目	調査研究費・研修費・広聴広報費・要請陳情等活動費・会議費・資料作成費・資料購入費・事務所費・事務費・人件費				
支 払 内 容	聖教・公明新聞購読料 9月分				
支 払 金 額	3,821	按分率	100%	計 上 額	3,821
按分率の考え方					
備 考					

(領収書は、重ならないように貼付してください。)

新聞購読料 領 収 証

池田 正義 様

ご購入ありがとうございます。  
下記金額を正に領収いたしました。

2022年9月分

領収日 9月30日

領収金額	¥3,821
------	--------

品 名	定価(税込)	部 数	金 額
聖教新聞※	1,934	1	1,934

その他購読料等 領 収 証

品 名	定価(税込)	部 数	金 額
公明新聞※	1,887	1	1,887

※は軽減税率対象品目です。

(10%対象 0)  
(8%対象 3,821)

販売店 高木 一敏

住 所 舞鶴市朝来中795-117

TEL 0773-66-0585 FAX 0773-66-0586

お申込No 26059-25047(1143)





第5号の2様式 (第7条関係)

政務活動費領収書貼付用紙

議員氏名(会派名)	池田 正義	整理番号	133		
費目	調査研究費・研修費・広報広報費・要請陳情等活動費・会議費・資料作成費・資料購入費・事務所費・事務費・人件費				
支払内容	北近畿経済新聞購読料10月～12月分				
支払金額	4,070	按分率	100%	計上額	4,070
按分率の考え方					

ご利用明細票

ように貼付してください。)

お取扱日	店番	取扱番号																								
04-11-28																										
取扱店																										
払込口座	01030-8	74645																								
払込金額	*3,960	料金 *110																								
振替受付票																										
<table border="1"> <tr> <td>0</td><td>1</td><td>0</td><td>3</td><td>0</td><td>8</td> </tr> <tr> <td colspan="6">74645</td> </tr> <tr> <td colspan="6">株式会社 北近畿経済新聞社</td> </tr> <tr> <td colspan="6">京都府府議会議員 池田 正義</td> </tr> </table>			0	1	0	3	0	8	74645						株式会社 北近畿経済新聞社						京都府府議会議員 池田 正義					
0	1	0	3	0	8																					
74645																										
株式会社 北近畿経済新聞社																										
京都府府議会議員 池田 正義																										
振替受付票 払込みの証拠となるものですから大切に保存して下さい。 料金には、消費税等が含まれています。																										
入金額	*4,100																									
おつり	*30																									
キャッシュバック率 5倍! デビットキャンペーン!																										

印紙税申告納付につき趣町  
税務署承認済

地区No. 000003

請求書

2022年10月21日発行

京都府府議会議員 池田 正義 様

顧客No. [REDACTED]

地域経済の明日を

株式会社 北近畿経済新聞社

〒623-0046

京都府綾部市大島町沓田4-3番地

TEL(0773)42-6800

FAX(0773)42-8537

毎々格別のお引立てに預り厚くお礼申し上げます。  
下記の通り御請求申し上げます。ご照合下さい。

(誠に恐縮ですが金融機関の振込手数料がかかる場合はご負担下さい。)

尚、行き違いにご入金の際はご容赦下さい。

No.	品名	単位数	金額
	10月～12月分	1	3,600
	税額(外税) 10%		360
	課税10%対象 3,960 (内消費税 360)		

今回御請求額	3,960 円
--------	---------

京都北都信用金庫 西町支店(普通) 0178919  
 京都北都信用金庫 福知山中央支店(普通) 0697310  
 京都銀行 綾部支店(普通) 0692491  
 京都北都信用金庫 綾部中央支店(普通) 0701628  
 但馬信用金庫 和田山支店(普通) 0538530  
 但馬銀行 福知山支店(普通) 7148294

政務活動費領収書貼付用紙

議員氏名(会派名)	池田 正義	整理番号	139		
費 目	調査研究費・研修費・広報広報費・要請陳情等活動費・会議費・資料作成費・資料購入費・事務所費・事務費・人件費				
支 払 内 容	聖教・公明新聞購読料11月分				
支 払 金 額	3,821	按分率	100%	計 上 額	3,821
按分率の考え方					
備 考					

(領収書は、重ならないように貼付してください。)

新聞購読料 領 収 証

池田 正義 様

ご購入ありがとうございます。

下記金額を正に領収いたしました。

2022年11月分

領収日//月30日

領収金額	¥3,821
------	--------

品 名	定価(税込)	部 数	金 額
聖教新聞※	1,934	1	1,934

その他購読料等 領 収 証

品 名	定価(税込)	部 数	金 額
公明新聞※	1,887	1	1,887

※は軽減税率対象品目です。

(10%対象 0)

(8%対象 3,821)

販売店 高木 一敏

住 所 舞鶴市朝来中795-117

TEL 0773-66-0585 FAX 0773-66-0586

お申込No. 26059-25047(1143)



政務活動費領収書貼付用紙

議員氏名(会派名)	池田 正義	整理番号	160		
費 目	調査研究費・研修費・広報広報費・要請陳情等活動費・会議費・資料作成費・ <b>資料購入費</b> ・事務所費・事務費・人件費				
支 払 内 容	聖教公明新聞購読料12月分				
支 払 金 額	3,821	按分率	100%	計 上 額	3,821
按分率の考え方					
備 考					

(領収書は、重ならないように貼付してください。)

新聞購読料 領 収 証

池田 正義 様

ご購入ありがとうございます。  
下記金額を正に領収いたしました。

2022年12月分

領収日 12月28日

領収金額	¥3,821
------	--------

品 名	定価(税込)	部 数	金 額
聖教新聞※	1,934	1	1,934

その他購読料等 領 収 証

品 名	定価(税込)	部 数	金 額
公明新聞※	1,887	1	1,887

※は軽減税率対象品目です。

(10%対象 0)  
(8%対象 3,821)

販売店 高木 一敏  
住 所 舞鶴市朝来中795-117  
TEL 0773-66-0585 FAX 0773-66-0586

お申込No. 26059-25047(1143)



政務活動費領収書貼付用紙

議員氏名(会派名)	池田 正義	整理番号	181		
費 目	調査研究費・研修費・広聴広報費・要請陳情等活動費・会議費・資料作成費・資料購入費・事務所費・事務費・人件費				
支 払 内 容	聖教・公明新聞購読料1月分				
支 払 金 額	3,821	按分率	100%	計 上 額	3,821
按分率の考え方					
備 考					

(領収書は、重ならないように貼付してください。)

新聞購読料 領 収 証

池田 正義 様

ご購入ありがとうございます。  
下記金額を正に領収いたしました。

2023年1月分 領収日 / 月 3 / 日

領収金額	¥3,821
------	--------

品 名	定価(税込)	部 数	金 額
聖教新聞※	1,934	1	1,934

その他購読料等 領 収 証

品 名	定価(税込)	部 数	金 額
公明新聞※	1,887	1	1,887

※は軽減税率対象品目です。 (10%対象 0)  
(8%対象 3,821)

販売店 高木 一敏  
住 所 舞鶴市朝来中795-117  
TEL 0773-66-0585 FAX 0773-66-0586

お申込No. 26059-25047(1143)



第5号の2様式(第7条関係)

政務活動費領収書貼付用紙

議員氏名(会派名)	池田 正義	整理番号	185		
費目	調査研究費・研修費・広聴広報費・要請陳情等活動費・会議費・資料作成費・資料購入費・事務所費・事務費・人件費				
支払内容	北近畿経済新聞購読料1月～3月分				
支払金額	4,070	按分率	100%	計上額	4,070
按分率の考え方					
備考					

ご利用明細票

お取扱目	店番	取扱番号
05-02-08		
取扱店		
払込口座	01030-8	74645
払込金額	*3,960	料金 *110
振替受付票		
振替受付票 払込みの証拠となるものですから大切に保存して下さい。 料金には、消費税等が含まれています。		
入金額	*4,100	
おつり	*30	
とっても便利!安心!オトク! デビット 新登場!		

(貼付してください。)

印紙税申告納付につき親町税務署承認済

請求書

2023年 1月 21日発行

〒624-0853  
舞鶴市南田辺71-1

京都府府議会議員 池田 正義 様

顧客No. [REDACTED]

地域経済の明日を

株式会社 北近畿経済新聞社

〒623-0046

京都府綾部市大島町沓田4-3番地

TEL(0773)42-6800

FAX(0773)42-8537



毎々格別のお引立てに預り厚くお礼申し上げます。  
下記の通り御請求申し上げます。ご照合下さい。

(誠に恐縮ですが金融機関の振込手数料がかかる場合はご負担下さい。)

尚、行き違いにご入金の際はご容赦下さい。

No.	品名	部数	金額
	1月～3月分	1	3,600
	税額(外税) 10%		360
	課税10%対象 3,960(内消費税 360)		

今回御請求額 (消費税別)	3,960 円
------------------	---------

- 京都北都信用金庫 西町支店(普通) 0178919
- 京都北都信用金庫 福知山中央支店(普通) 0697310
- 京都銀行 綾部支店(普通) 0692491
- 京都北都信用金庫 綾部中央支店(普通) 0701628
- 但馬信用金庫 和田山支店(普通) 0538530
- 但馬銀行 福知山支店(普通) 7148294



政務活動費領収書貼付用紙

議員氏名(会派名)	池田 正義	整理番号	202		
費 目	調査研究費・研修費・広報広報費・要請陳情等活動費・会議費・資料作成費(資料購入費)・事務所費・事務費・人件費				
支 払 内 容	聖教・公明新聞購読料2月分				
支 払 金 額	3,821	按分率	100%	計 上 額	3,821
按分率の考え方					
備 考					

(領収書は、重ならないように貼付してください。)

新聞購読料 領 収 証

池田 正義 様

ご購入ありがとうございます。

下記金額を正に領収いたしました。

2023年2月分

領収日 2月28日

領収金額	¥3,821
------	--------

品 名	定価(税込)	部 数	金 額
聖教新聞※	1,934	1	1,934

その他購読料等 領 収 証

品 名	定価(税込)	部 数	金 額
公明新聞※	1,887	1	1,887

※は軽減税率対象品目です。

(10%対象 0)  
(8%対象 3,821)

販売店 高木 一敏

住 所 舞鶴市朝来中795-117

TEL 0773-66-0585 FAX 0773-66-0586

お申込No. 26059-25047(1143)



政務活動費領収書貼付用紙

議員氏名(会派名)	池田 正義	整理番号	226		
費 目	調査研究費・研修費・広報広報費・要請陳情等活動費・会議費・資料作成費・ <u>資料購入費</u> ・事務所費・事務費・人件費				
支 払 内 容	聖教・公明新聞購読料3月分				
支 払 金 額	3,821	按分率	100%	計 上 額	3,821
按分率の考え方					
備 考					

(領収書は、重ならないように貼付してください。)

新聞購読料 領 収 証

池田 正義 様

ご購入ありがとうございます。  
下記金額を正に領収いたしました。

2023年3月分

領収日 3月3日

領収金額	¥3,821
------	--------

品 名	定価(税込)	部 数	金 額
聖教新聞※	1,934	1	1,934

その他購読料等 領 収 証

品 名	定価(税込)	部 数	金 額
公明新聞※	1,887	1	1,887

※は軽減税率対象品目です。

(10%対象 0)  
(8%対象 3,821)

販売店 高木 一敏

住 所 舞鶴市朝来中795-117

TEL 0773-66-0585 FAX 0773-66-0586

お申込No. 26059-25047(1143)



事 務 所 費

① 政務活動の拠点		<input type="checkbox"/> 自宅	<input checked="" type="checkbox"/> 自宅以外	④⑤は自宅の場合記入不要		
② 所在地	住所：舞鶴市森本町29番地2 電話：0773-77-5670		延べ床面積	50.65 m <sup>2</sup>		
③ 他用途との兼用	<input checked="" type="checkbox"/> 無 <input type="checkbox"/> 有 <input type="checkbox"/> 後援会の事務所 <input type="checkbox"/> 政党支部の事務所 <input type="checkbox"/> その他 ( )					
④ 建物の所有区分	<input type="checkbox"/> 自己又は生計を一にする親族の所有 <input checked="" type="checkbox"/> 賃借物件(賃貸借契約先 ) 所有者 <input type="checkbox"/> 生計を一にしない親族(議員との関係： ) <input type="checkbox"/> 関連会社等(所在地： ) <input checked="" type="checkbox"/> 上記以外の第三者 <input type="checkbox"/> その他 ( )					
⑤ 敷地の所有者	<input type="checkbox"/> 自己 <input type="checkbox"/> 生計を一にする親族(議員との関係： ) <input type="checkbox"/> 関連会社等 <input type="checkbox"/> 生計を一にしない親族(議員との関係： ) <input checked="" type="checkbox"/> 上記以外の第三者					
⑥ 基本的な按分率の考え方	事務所費及び事務費	<input checked="" type="checkbox"/> 事務所の使用実態による場合(政務活動に要した使用領域(面積等)、使用時間等) <input type="checkbox"/> 全体使用面積 m <sup>2</sup> (X)内、政務活動使用面積 m <sup>2</sup> (Y) <input checked="" type="checkbox"/> 全体使用時間 40 日・時間(X)内、政務活動使用時間 36 日・時間(Y) $(Y) / (X) = 36 / 40$ <input type="checkbox"/> その他 ( ) <input type="checkbox"/> 事務所の使用実態が明らかでない場合			按分率	9/10
	人件費	<input checked="" type="checkbox"/> 職員の活動実態による場合(政務活動の業務に従事した時間、日数) <input checked="" type="checkbox"/> 全体活動業務時間 60 日・時間(X)内、政務活動業務時間 54 日・時間(Y) $(Y) / (X) = 54 / 60$ <input type="checkbox"/> その他 ( ) <input type="checkbox"/> 職員の使用実態が明らかでない場合			按分率	9/10
⑦ 事務所賃借料の計上	<input type="checkbox"/> 無 <input checked="" type="checkbox"/> 有 按分率 9/10 (按分率の考え方： 6と同率 )					
⑧ 駐車場代の計上	<input type="checkbox"/> 無 <input checked="" type="checkbox"/> 有 按分率 9/10 (按分率の考え方： 6と同率 )					
⑨ 光熱水費等の計上	<input type="checkbox"/> 無 <input checked="" type="checkbox"/> 有 按分率 9/10 (按分率の考え方： 6と同率 )					

⑩ 固定電話・インターネット等通信費の計上	<input type="checkbox"/> 無 <input checked="" type="checkbox"/> 有 按分率 9/10 (按分率の考え方: 6と同率 )
⑪ その他の事務費の計上	<input type="checkbox"/> 無 <input checked="" type="checkbox"/> 有 按分率 9/10 (按分率の考え方: 6と同率 )
⑫ 人件費の計上	<input type="checkbox"/> 無 <input checked="" type="checkbox"/> 有 <input type="checkbox"/> 生計を一にしない親族      人      按分率      / (按分率の考え方: ) <input type="checkbox"/> 関連会社等の役員・社員      人      按分率      / (按分率の考え方: ) <input checked="" type="checkbox"/> 上記以外の第三者      1 人      按分率      9/10 (按分率の考え方: ) <hr/> <p style="text-align: center;">計 1 人</p>
⑬ 私的活動又は関連会社等の業務との混在	(①で政務活動の拠点を「自宅」とした場合及び④で建物の所有区分を「賃借物件」、所有者を「関連会社等」とした場合のみ記入) <input type="checkbox"/> 無 <input type="checkbox"/> 有 { <input type="checkbox"/> 事務所賃借料 <input type="checkbox"/> 駐車場代 <input type="checkbox"/> 光熱水費等 <input type="checkbox"/> 固定電話等通信費 <input type="checkbox"/> その他の事務費 <input type="checkbox"/> 人件費 }
⑭ 添付書類	(⑦を計上の場合) <input type="checkbox"/> 事務所の賃貸借契約書の写し (⑫を計上の場合) <input type="checkbox"/> 職員の雇用契約書の写し <input type="checkbox"/> 勤務実績表
⑮ 補足事項等	

- 注 1 政務活動の拠点が複数箇所ある場合は、当該拠点ごとに作成してください。  
 2 必要な箇所を記入するとともに、□の該当する項目にレ印又は■を付けてください。  
 3 「関連会社等」とは、自己又は生計を一にする親族が、役員、顧問その他の職についている会社その他の法人（法人でない社団又は財団で代表者又は管理人の定めがあるものを含む。）をいいます。  
 4 ⑥で「使用時間」により按分率を算定する場合は、月単位の平均の日・時間又は年単位の日・時間で記載してください。  
 5 ⑭の添付書類は、該当する書類を、この説明書に添付してください。なお、「勤務実績表」とは、人件費の計上に係る職員の勤務実績を議員が証する書類で議長が別に定めるものをいいます。

〔参考〕 按分の基本的な考え方

- 政務活動と政務活動以外の活動とが不可分の場合は、次のいずれかの方法で按分  
 ア 政務活動に要した使用実態（使用領域（面積等）、使用時間等）により按分  
 イ 政務活動の割合が明らかでない場合は、1/2で按分





## 賃貸借契約書

賃貸人 株式会社 木下金物店（以下甲という）と賃借人 池田正義（以下乙という）とは、甲所有の後記表示物件（以下本物件という）につき次の通り賃貸借契約を締結する。

### （賃料）

第一条 乙は本物件を事務所の目的をもって一ヶ月 100,000 円（内訳 賃料 90,000 円、消費税 4,500 円、便槽点検料 5,500 円）にて甲より賃借りし毎月末日限り翌月分を甲の指定する銀行口座まで持参して支払うものとする。

### （敷金・礼金）

第二条 乙は敷金として金 100,000 円を甲に平成 24 年 12 月 31 日までに預託する。本金額は無利子とし、本物件明渡しの際乙が一切の債務を清算したのち、乙に返還されるものとする。又乙は礼金として金 200,000 円を平成 24 年 12 月 31 日までに甲に支払うものとし、これはいかなる理由があろうとも返還されないものとする。

### （賃貸借期間）

第三条 本賃貸借期間は平成 25 年 1 月 1 日から平成 28 年 12 月 31 日までの満 3 年とする。但し、契約満了の日までに甲、乙両者のいずれかが別段の意思を表示した場合の他は、更新出来るものとする。

### （賃料の変更）

第四条 賃料が物価及び消費税の変動、公租公課の増徴、その他の理由により不相当となった時は協議の上これを変更することが出来る。

### （譲渡、転貸の禁止）

第五条 イ・乙は本物件を第三者に転貸し、又は他人を同居させ、或いは賃借権を譲渡する等の行為は一切し得ないものとする。  
ロ・本条（1）項に従い、事実上その様な行為があった場合、甲は本契約を無条件で直ちに解除する事ができる。

### （増改築等の制限）

第六条 乙は、甲の事前に文書による承諾を得なければ、本物件に造作を施し、又は増改築、

第3条の規定により契約が自動更新され、令和6年12月31日まで有効



第一条の使用目的変更、既存物の取り壊し等、本物件並びにこれに付随する既存工  
作物の現状の変更を行ってはならない。

(使用上の注意義務)

第七条 乙は本物件を使用するに当り善良な管理者の注意をもって管理を行う義務を負うも  
のとし、危険若しくは近隣の迷惑となる行為は行ってはならない。且つ、乙の責に  
帰すべき事由により本物件に損害を与えた時は、乙は遅滞無く自己の費用において、  
復旧修理し又は損害賠償の責に任じるものとする。

(解除)

第八条 乙が次の場合の一に該当した時は、甲は催促をしないで直ちに本契約を解除する事  
ができる。

- イ. 乙が2ヶ月分以上の賃料の支払を怠ったとき。
- ロ. 賃料の支払をしばしば遅延し、その遅延が本契約における甲と乙との間の信頼関係  
を著しく害すると認められるとき。
- ハ. その他、本契約に違反したとき。

(解約予告及び明渡し義務)

第九条 イ・甲は第三条に定める期間中と雖も、必要と認めたときは、六ヶ月の予告期間を  
もって本物件の明渡し返還を請求できる。

- ロ・前項の場合は乙は異議なくこれに応じなければならないものとし、予告期間  
の経過とともに本契約は終了するものとする。

(返還)

第十条 第三条期間満了又は第八条、第九条により解約となったときは、乙は自己の費用を  
もって本物件を現状に復した上明渡し、甲に返還しなければならない。

(負担の帰属)

第十一条 イ・本物件の公租公課は甲の負担とする。

- ロ・電気、ガス、水道、町内会費その他使用上の雑費は乙の負担とする。

(契約の終了)

第十二条 本物件が朽廃もしくは火災等不可抗力により使用不能となったときはこの契約  
は当然終了する。

(その他契約終了原因)

第十三条 乙が解散又は破産の宣告を受けた場合には、本契約は自動的に解除され契約は終了する。

(立退き料等の請求禁止)

第十四条 乙が本物件を返還する場合、乙は立退料、補修費その他これに類するものは一切請求し得ないものとする。

(その他)

第十五条 本契約に定めのない事項については、関係法規並びに慣習に従うものとし、甲・乙は各々信義を重んじ誠意をもって協議の上善処するものとする。

### 賃料等の振込み先

京都北都信用金庫 舞鶴中央支店 (当) 2000210  
株式会社 木下金物店

### 建物の表示

所在地	京都府舞鶴市字南田辺 71 番地 1
種類	事務所
構造	鉄骨 ALC 造
床面積	図面記載部分

上記契約締結の証として、本契約書 2 通を作成し、甲・乙各 1 通を保有する。

平成 24 年 12 月 28 日

貸主（甲）

住所 京都府舞鶴市字上安 199-1

氏名 株式会社 木下金物店

借主（乙）

住所

氏名 池田 正義

連帯保証人

住所

氏名

印

宅地建物取引業者

## 賃貸借賃料変更契約書

賃貸人 株式会社 木下金物店(以下甲という)と賃借人 池田正義(以下乙という)とは甲所有の後記表示物件(以下本物件という)につき次の通り賃貸借賃料変更契約を締結する。尚、賃料以外の約定 第二条以下第十五条について平成24年12月28日付の賃貸借契約書をそのまま踏襲することとする。

(賃料)

第一条 乙は本物件を事務所の目的をもって一ヶ月77000円(内訳 賃料70,000円、消費税7,000円)にて甲より賃借りし毎月末日限り翌月分を甲の指定する銀行口座宛て支払うものとする。

◆特記 : 上記は令和元年10月分 賃料より効力を発揮するものとする。

◆建物の表示

所在地 : 京都府舞鶴市字南田辺71番地1  
種類 : 事務所  
構造 : 鉄骨ALC造の1部  
床面積 : 図面記載部分

上記契約締結の証として、本契約書2通を作成し甲・乙各1通を保有する。

令和元年8月26日

貸主(甲)

住所 京都府舞鶴市字上安199-1

氏名 株式会社 木下金物店

借主(乙)

住所

氏名 池田 正義

お取引先様各位

令和2年5月吉日

商号変更  
及び  
銀行取引口座番号変更 のお知らせ

株式会社 木下金物店  
代表取締役 木下良一

謹啓

貴社ますますご清栄の事とお慶び申し上げます。

さてこの度、弊社(株)木下金物店は従来の建築金物の販売・施工業に加え  
コンビニ事業を併せて行う事と致しました。

つきましては、それに伴い商号の変更と銀行取引の口座番号が変更となりますので  
ここに謹んで報告致しますと共に旧に倍しましてのご愛顧を賜りますよう  
お願い申し上げます。

記

変更はいずれも6月1日よりとなります。

商号変更

旧 株式会社 木下金物店  
代表取締役 木下良一

新 株式会社 明倫館  
代表取締役 木下良一

新口座番号(口座名義は上記商号と同じです)

新 京都銀行 西舞鶴支店 当座預金 114717

新 京都北都信用金庫舞鶴中央支店 当座預金 5009674

新 京都北都信用金庫舞鶴中央支店 普通預金 0671099

繁忙中、お手数をおかけし恐れ入りますが事務変更の手続きを  
よろしく願いいたします。

末筆になりますが貴社のより一層のご繁栄を祈念申し上げます。

# 建物賃貸借契約書

賃貸人 XXXXXXXXXX と賃借人 池田 正義 との間に、次の通り建物賃貸借契約を締結します。

## 第1条 (目的建物の表示)

建物の所在場所	舞鶴市字森本町29番地2
構造	木造亜鉛メッキ鋼板葺2階建
床面積	1階 27.54㎡、2階 25.11㎡

## 第2条 (使用目的)

賃借人は、本件建物を店舗・事務所に使用するものとし、他の用途に使用してはなりません。

## 第3条 (賃貸借期間)

賃貸借の期間は平成27年5月1日から平成31年4月30日までの4年間とし、双方異議が無ければ本契約は更新されるものとする。

## 第4条 (賃料)

- (1) 賃料はヶ月金参萬円也とし、賃借人は毎月末日までに翌月分を賃貸人の指定の方法により支払うものとし、又、本契約締結が1ヶ月未満の場合は、賃料は日割計算とし、明け渡し時は日割計算を行わないものとする。  
但し、その賃料が経済事情の変動公租公課の増額近隣の家賃との比較等により不相当となったときは、契約期間中であっても甲、乙協議の上、変更する事が出来るものとし、
- (2) 乙の専用に供する電気、上下水道、ガス（各個別メーター）料金は乙の負担とし支払うものとする。

## 第5条 (敷金)

- (1) 乙は敷金……円也を甲に預託し、甲はこれを受領した。  
但し、敷金は無利息とし、本契約が終了して賃貸借物件の明渡を完了した時、甲は第5条(3)の費用を控除し1ヶ月後乙に返還する。
- (2) 乙は本契約が終了し明渡の時でなければ、敷金をもって賃料その他本契約上の支払いに充当する事を、甲に主張する事はできないものとする。

第3条の規定により契約が自動更新され、令和5年4月30日時点で有効

- (3) 甲は乙が明渡の時、賃料その他の債権、修繕費を有する場合は敷金からその債務の弁済を受ける事ができるものとする。

#### 第6条 (賃借人の注意事項)

- (1) 乙は賃借物を善良な管理者の注意をもって保全し、使用するものとします。
- (2) 乙の使用人、訪問者その他 乙の関係人が故意又は過失によって本物件に破損、故障その他の損害を与えた場合には、乙は遅滞無くその旨を甲に連絡するとともに、その負担において現状に復さなければならない。

#### 第7条 (立入)

甲は賃貸物件の維持又は修繕等必要がある場合には、これに立入る事ができる。この場合、原則として事前に乙の了解を得るものとする。但し緊急の場合はこの限りでない。

#### 第8条 (禁止事項)

乙は次に定める行為をしてはならない。

- (1) 賃借権の一部又は全部を第三者に譲渡し又はこれを担保の用に供すること。
- (2) 本物件の一部又は全部を第三者に転貸し、若しくは名目の如何を問わず第三者に使用させること。
- (3) 敷金の返還請求権を第三者に譲渡し、又はこれを担保の用に供すること。
- (4) 本物件の維持保全を害すること。

#### 第9条 (修理等)

- (1) 本物件の諸造作 諸設備が破損または故障により修理を要する箇所が生じた時は、乙は速やかに甲に通知するものとする。
- (2) 前項の通知により甲が建物保全上必要と認めた修理は甲がその費用を負担して実施する。但し、乙の故意、又は過失に基づく事由による修理は乙が費用を負担するものとする。
- (3) 乙は本物件の造作、改造、修理及び模様替え等現状を変更する工事を行う場合は、予め甲の承諾を得た上で着手することとする。

#### 第10条 (原状回復、損害賠償義務)

賃借人 (その家族 使用人を含む) の責に帰すべき事由により建物を汚損破損もしくは滅失したとき又は、賃貸人の承諾なしに建物の原状を変更したときは 賃借人はすみやかにこれを原状に回復し又は、損害の賠償をするものとします。

第11条 (契約解除)

賃借人が、次の場合の1つに該当したときは、賃貸人は、催告をしないで直ちに本契約を解除する事が出来るものとします。

- (1) 2ヵ月分以上の賃料及び諸費用の支払を怠ったとき。
- (2) 賃料の支払をしばしば遅延し、その遅延が本契約における賃貸人と賃借人との間の信頼関係を著しく害すると認められるとき。
- (3) 長期不在により賃借権の行使を継続する意思がないと認められるとき
- (4) 銀行取引の停止又は解散、破産、会社整理、会社更生法等の申立てを受けたとき。
- (5) その他 本契約に違反したとき。

第12条 (期間内解約)

賃貸借契約期間中において、乙の都合により本契約を解除する時は、明渡し1ヶ月前迄に、甲の都合により解約する時は、6ヶ月前迄にそれぞれ相手方に書面にて予告することとする。但し乙はこの予告にかえて、賃料の1ヶ月相当額を支払い即時解約することができる。

第13条 (免責)

震災、風水害、火災、盗難その他甲の責めに帰することのできない事由により乙が損害を蒙った場合は、甲は損害を補填の責めを負わない。

第14条 (明渡しの際の原状回復義務)

賃借人は、建物の明渡しに際し自己の所有又は保管する物件を全部除去し、造作加工したものがあればすべてこれを原状に復した上で賃貸人の立会を求め本件建物の引渡しをするものとします。

但し、賃貸人の承諾があれば造作したまま明渡すことが出来るが見苦しくないよう補修復して明渡す事とします。

第15条 (移転料等の不請求)

賃借人は、本件建物の明渡しに際し賃貸人に対し 移転料 老舗料その他これらに類する金銭上の請求をしないものとします。

第16条 (連帯保証人)

- (1) 連帯保証人は、賃料の支払い等本契約に基づく賃貸人に対する賃借人の一切の債務について保証し 賃借人と連帯して履行の責を負うものとします。
- (2) 連帯保証人は、本契約が更新された場合も第16条(1)の義務を果たすものとします。

第17条 (当然消滅)

本契約は、次の場合には催告その他の手続をしないで当然消滅するものとします。

- (1) 本件建物が、火災その他の災害で大破又は滅失したとき。
- (2) 本件建物の全部又は一部が公共事業の為買上収用又は使用され本契約を存続する事が出来ない時。



第18条 (合意管轄)

この契約に関する紛争については、賃貸人の居住地の裁判所を第一審の管轄裁判所とする事に各当事者は合意しました。

第19条 (特約事項)

\*家賃は、下記口座に振込支払う事とします。

\*賃貸物件の改装・造作の変更を行う場合、賃貸人の指定業者にて行うこととする。

\*賃借人は本物件明渡しの際、備品等を全て収去し明渡すこととする。

\*賃借人は借家人賠償付きの保険に加入することとする。

\*賃借人は地元町内会に加入し、町内会費を負担することとする。

本契約締結の証として 本契約書式通を作成し、貸主、借主各壹通を保有する。

平成27年 5月 / 日

賃貸人 住所

氏名

TEL

賃借人 住所

氏名

三也田正義

連帯保証人 住所

氏名

## 駐車場賃貸借契約書

賃貸人 [REDACTED] と 賃借人 池田 正義 との間に、次の通り駐車場賃貸借契約を締結します。

第1条 (使用目的) 賃借人は、駐車場として使用するものとし、他の用途に使用してはなりません。

第2条 (賃貸借期間) 賃貸借の期間は平成27年5月1日から平成31年4月30日までの4年間とし、双方異議がなければ本契約は更新されるものとする。

第3条 (賃料) 乙は駐車場 4台分を1ヵ月10,000円として甲より賃借し、賃借人は毎月末日までに、翌月分を甲の指定する銀行口座に支払うものとする。  
但し、その賃料が経済事情等により不相当となった時には、甲、乙の協議により変更することができるものとします。

第4条 (その他) 本契約に定めない事項については、関係法規並びに慣習に従うものとし、甲、乙は其々信義を重んじ誠意をもって協議の上、善処するものとする。

賃料の振込先

[REDACTED]

駐車場の場所

舞鶴市字森本町29番地2

本契約締結の証として 本契約書式通を作成し、貸主、借主各壹通を保有する。

平成27年5月 1日

賃貸人 (甲)

住所

[REDACTED]

氏名

[REDACTED]

賃借人 (乙)

住所

[REDACTED]

氏名

池田 正義

[REDACTED]

第5号の2様式（第7条関係）

政務活動費領収書貼付用紙

議員氏名(会派名)	池田 正義	整理番号	6-28-44-57-81-103 119-135-156-177-198-222		
費 目	調査研究費・研修費・広報広報費・要請陳情等活動費・会議費・資料作成費・資料購入費・ <del>事務所費</del> ・事務費・人件費				
支 払 内 容	西事務所賃借料（令和4年4月～令和5年3月）				
支 払 金 額	924,000	按分率	90%	計 上 額	831,600
按分率の考え方	事務所状況等説明書に記載のとおり				
備 考					

（領収書は、重ならないように貼付してください。）

D 4- 4-28	ATM振込	77,000	カ)メイリンカ	6
D 4- 5-31	ATM振込	77,000	カ)メイリンカ	28
D 4- 6-30	ATM振込	77,000	カ)メイリンカ	44
D 4- 7-29	ATM振込	77,000	カ)メイリンカ	57
D 4- 8-31	ATM振込	77,000	カ)メイリンカ	81
D 4- 9-30	ATM振込	77,000	カ)メイリンカ	103
D 4-10-31	ATM振込	77,000	カ)メイリンカ	119
D 4-11-30	ATM振込	77,000	カ)メイリンカ	135
D 4-12-28	ATM振込	77,000	カ)メイリンカ	156
D 5- 1-31	ATM振込	77,000	カ)メイリンカ	177
D 5- 2-28	ATM振込	77,000	カ)メイリンカ	198
D 5- 3-31	ATM振込	77,000	カ)メイリンカ	222

第5号の2様式(第7条関係)

政務活動費領収書貼付用紙

議員氏名(会派名)	池田 正義		整理番号	7・29・45・58・82・104 128・136・157・178・199・223	
費 目	調査研究費・研修費・広聴広報費・要請陳情等活動費・会議費・資料作成費・資料購入費・事務所費・事務費・人件費				
支 払 内 容	東事務所賃借料(令和4年4月～令和5年3月)				
支 払 金 額	365,280	按分率	90%	計 上 額	328,752
按分率の考え方	事務所状況等説明書に記載のとおり				
備 考					
D 4- 4-28	ATM振込	30,000			7
D 4- 4-28	手数料	440			
D 4- 5-31	ATM振込	30,000			29
D 4- 5-31	手数料	440			
D 4- 6-30	ATM振込	30,000			45
D 4- 6-30	手数料	440			
D 4- 7-29	ATM振込	30,000			58
D 4- 7-29	手数料	440			
D 4- 8-31	ATM振込	30,000			82
D 4- 8-31	手数料	440			
D 4- 9-30	ATM振込	30,000			104
D 4- 9-30	手数料	440			
D 4-10-31	ATM振込	30,000			120
D 4-10-31	手数料	440			
D 4-11-30	ATM振込	30,000			136
D 4-11-30	手数料	440			
D 4-12-28	ATM振込	30,000			157
D 4-12-28	手数料	440			
D 5- 1-31	ATM振込	30,000			178
D 5- 1-31	手数料	440			
D 5- 2-28	ATM振込	30,000		199	
D 5- 2-28	手数料	440			
D 5- 3-31	ATM振込	30,000		223	
D 5- 3-31	手数料	440			

第5号の2様式（第7条関係）

政務活動費領収書貼付用紙

議員氏名(会派名)	池田 正義	整理番号	8-30-4657-83/05 12/137/58-179-200-224		
費 目	調査研究費・研修費・広報広報費・要請陳情等活動費・会議費・資料作成費・資料購入費・ <del>事務所費</del> ・事務費・人件費				
支 払 内 容	東事務所駐車場料（令和4年4月～令和5年3月）				
支 払 金 額	120,000	按分率	90%	計 上 額	108,000
按分率の考え方	事務所状況等説明書に記載のとおり				
備 考					

（領収書は、重ならないように貼付してください。）

D 4- 4-28	ATM振込	10,000		8
D 4- 5-31	ATM振込	10,000		20
D 4- 6-30	ATM振込	10,000		46
D 4- 7-29	ATM振込	10,000		59
D 4- 8-31	ATM振込	10,000		83
D 4- 9-30	ATM振込	10,000		105
D 4-10-31	ATM振込	10,000		121
D 4-11-30	ATM振込	10,000		137
D 4-12-28	ATM振込	10,000		158
D 5- 1-31	ATM振込	10,000		179
D 5- 2-28	ATM振込	10,000		200
D 5- 3-31	ATM振込	10,000		224

第5号の2様式(第7条関係)

政務活動費領収書貼付用紙

議員氏名(会派名)	池田 正義	整理番号	38		
費 目	調査研究費・研修費・広報広報費・要請陳情等活動費・会議費・資料作成費・資料購入費・ <del>事務所費</del> ・事務費・人件費				
支 払 内 容	東事務所水道料4・5月分				
支 払 金 額	1,408	按分率	90%	計 上 額	1,267
按分率の考え方	事務所状況等説明書に記載のとおり				
備 考					

(領収書は、重ならないように貼付してください。)

D 4- 6-14 | 水道料金 | 1,408 | ヲヨウケ"スイト"ウ

# 水道使用量等のお知らせ

令和 4年 4, 5月分

令和 4年 3月 5日～令和 4年 5月 3日

巡回番号	地区整理
27	

検 針 日	
令和 4年 5月 3日	
今 回 指 針	
16	
前 回 指 針	
15	
旧メーター水量	

給水場所:

使用者名: 池田 正義 \* 様

水道料金・下水道使用料 (今回分)

今回振替予定日 : 令和 4年 6月14日

水道使用量	水道料金	開閉栓手数料	使用料金
1 m <sup>3</sup>	1,408 円	***** 円	
下水道使用量	下水道使用料		1,408 円
0 m <sup>3</sup>	***** 円		

※上記の料金には消費税が含まれています。

水道料金・下水道使用料 振替済領収書 (前回分)

水道使用量	水道料金	開閉栓手数料	使用料金
0 m <sup>3</sup>	1,408 円	***** 円	
下水道使用量	下水道使用料		1,408 円
0 m <sup>3</sup>	***** 円		

※上記の料金には消費税が含まれています。

上記の金額を指定口座より 令和 4年 4月14日に振替いたしました。

舞鶴市長

※不明な点、その他のお問い合わせは下記までご連絡下さい。

舞鶴市上下水道部お客様サービス課お客様係 本庁 0773-62-1632 西支所 0773-75-2259

池田 正義 \* 様

1101900

給水場所 森本町29番地5

使用者名 池田 正義 \* 様

お客様番号	
地 区	東地区
メーター番号	
用 途	家事用 呼び径 13mm

政務活動費領収書貼付用紙

議員氏名(会派名)	池田 正義	整理番号	39		
費目	調査研究費・研修費・広報広報費・要請陳情等活動費・会議費・資料作成費・資料購入費・ <del>事務所費</del> ・事務費・人件費				
支払内容	西事務所電気料6月分				
支払金額	4,482	按分率	90%	計上額	4,033
按分率の考え方	事務所状況等説明書に記載のとおり				
備考	(領収書は、重ならないように貼付してください。)				
D 4- 6-23   電気料金   4,482					

電気ご使用量のお知らせ

池田 正義様  
いつもご利用いただきありがとうございます。

本書作成年月日  
令和 4年 6月13日

お客さま番号 [ ]  
今回検計日 6月13日 次回検計日 7月13日(オク)

供給地点特定番号 (1) [ ]

年月分 4年 6月分  
ご請求金額 4,482円  
ご使用期間 5月16日~ 6月12日  
お支払期限日 7月13日

ご契約種別1 従量電灯A  
ご請求金額 4,482円

当月ご使用量 164kWh  
ご参考 前年同月ご使用量 (期間 5月14日~ 6月10日) 192kWh

当月指示数 16407.1  
前月指示数 16242.9

(内訳)	円	銭	(内訳)	円	銭
最低料金	341	01	再エネ促進賦課金	565	00
1段料金	2,	132	消費税等相当額再掲	407	00
2段料金	1,	131			
燃料費調整額	+	367			
口座振替割引額	-	550			

計器番号 267

ご契約種別2 \*\*\*\*

ご請求金額 \*\*\*\*

(内訳)	円	銭	(内訳)	円	銭



池田 正義様  
本書作成年月日  
令和 4年 6月13日

4年 6月分 ご請求に関するお知らせ

初回振替日 6月23日 再振替予定日 7月 4日

6月分料金の振替日は6月23日となります。  
なお、振替日に引落しができなかった場合は、  
7月4日に、再度引落しをさせていただきます。

電気料金領収済のお知らせ

下記電気料金をご指定の口座から振替させていただきました。

ご契約種別	従量電灯A
年月分	4年 5月分
領収金額	5,864円
消費税等相当額(再掲)	533円
ご使用期間	4月13日~ 5月15日
ご使用量	208kWh
振替日	5月26日

お客さま番号 [ ]

供給地点特定番号 (1) [ ]

口座名義 [ ]

店舗 [ ] 口座番号 [ ]

印紙税申告納付につき北税務署承認済

◎口座振替による領収の場合、お客さま情報保護の観点から、ご口座情報につきましては、お客さまからのご希望がある場合にのみ記載しております。なお、その場合でも、口座番号の一部を非表示とさせていただきます。ご理解のほどよろしくお願いいたします。

<ご使用場所> [ ]

単価名称	月分	従量電灯A	
		最初の15kWh に対して	15kWhをごえる 1kWhにつき
燃料費調整	当月分	+33円66銭	+2円24銭
	翌月分	+33円66銭	+2円24銭
再エネ発電促進賦課金	当月分	51円75銭	3円45銭



(ご注意)本書により集金するものではありません。



第5号の2様式(第7条関係)

政務活動費領収書貼付用紙

議員氏名(会派名)	池田 正義	整理番号	40
費目	調査研究費・研修費・広聴広報費・要請陳情等活動費・会議費・資料作成費・資料購入費・ <del>事務所費</del> ・事務費・人件費		
支払内容	東事務所電気料6月分		
支払金額	4,073	按分率	90% 計上額 3,665
按分率の考え方	事務所状況等説明書に記載のとおり		
備考	(領収書は、重ならないように貼付してください。)		
D 4-6-24   電気料金   4,073			

電気ご使用量のお知らせ

池田 正義 様  
いつもご利用いただきありがとうございます。

本書作成年月日 令和 4年 6月 14日

お客さま番号 [ ] 今回換計日 6月14日 次回換計日 7月14日 換計員 オクノ

供給地点特定番号 (1) [ ]

年月分 4年 6月分 請求金額 4,073円 使用期間 5月17日~ 6月13日 支払期限日 7月14日

ご契約種別1 従量電灯A 請求金額 4,073円

当月ご使用量 151kWh  
ご参考 134kWh 前年同月ご使用量 (期間 5月17日~ 6月13日)

当月指示数 02257.0  
前月指示数 02105.6

(内訳)	円	銭	(内訳)	円	銭
最低料金	341	01	再エネ促進賦課金	5200	00
1段料金	2,132	55	消費税等相当額再掲	3700	00
2段料金	797	01			
燃料費調整額	+	3383			
口座振替割引額	-	550			

計器番号 336

ご契約種別2 \*\*\*\* 請求金額 \*\*\*\*

(内訳)	円	銭	(内訳)	円	銭



池田 正義 様

本書作成年月日 令和 4年 6月 14日

4年 6月分 ご請求に関するお知らせ

初回振替日 6月24日 再振替予定日 7月5日

6月分料金の振替日は6月24日となります。  
なお、振替日に引落しができなかった場合は、7月5日に、再度引落しをさせていただきます。

電気料金領収済のお知らせ

下記電気料金をご指定の口座から振替させていただきました。

ご契約種別	従量電灯A
年月分	4年 5月分
領収金額	4,136円 *****
消費税等相当額(再掲)	376円
ご使用期間	4月14日~ 5月16日
ご使用量	153kWh
振替日	5月27日

お客さま番号 [ ]

供給地点特定番号 (1) [ ]

口座名義 [ ] 店舗 [ ] 口座番号 [ ]

印紙税申告納付につき北税務署承認済

◎口座振替による領収の場合、お客さま情報保護の観点から、ご口座情報につきましては、お客さまからのご希望がある場合のみ記載しております。なお、その場合でも、口座番号の一部を非表示とさせていただきます。ご理解のほどよろしくお願いたします。  
<ご使用場所> 舞鶴市字森29-5

単価名称	月分	従量電灯A	
		最初の15kWh 15kWhをこえる1kWhにつき	
燃料費調整	当月分	+33円66銭	+2円24銭
	翌月分	+33円66銭	+2円24銭
再エネ発電促進賦課金	当月分	51円75銭	3円45銭



(ご注意)本書により集金することはありません。

第5号の2様式(第7条関係)

政務活動費領収書貼付用紙

議員氏名(会派名)	池田 正義		整理番号	54	
費目	調査研究費・研修費・広報広報費・要請陳情等活動費・会議費・資料作成費・資料購入費・ <del>事務所費</del> ・事務費・人件費				
支払内容	西事務所水道料5・6月分				
支払金額	1,408	按分率	90%	計上額	1,267
按分率の考え方	事務所状況等説明書に記載のとおり				
備考					
D 4- 7-14		水道料金	1,408	シヨウケスイトウ	

ご使用水量のお知らせ  
及び口座振替

	口径	戸数
	20	1
方書		
氏名 池田 正義 様		

4年 5,6月分	検針日	6月7日
メーター番号	家事用	

今回指示数	116
前回指示数	108
旧メーター使用水量	0 m <sup>3</sup>
使用水量	8 m <sup>3</sup>
水道料金	1,408 円
下水道使用料	* 円
開閉栓手数料	* 円
合計金額	1,408 円
(うち消費税等相当額)	128 円
口座振替予定日	令和4年7月14日

メーター取替	月日	使用水量	m <sup>3</sup>
引上指示数		前回指示数	

口座振替ご利用のお客様へ(振替済のお知らせ)

4年 3,4月分		4年 5月16日振替	
用途 家事用	指定口座より振替しました。		
使用水量	6 m <sup>3</sup>		
水道料金	1,408 円		
下水道使用料	* 円		
開閉栓手数料	* 円		
合計金額	1,408 円		
(うち消費税等相当額)	128 円		

※ 本票により集金することはありません。  
舞鶴市上下水道お客様サービスセンター  
TEL (62)1632

第5号の2様式(第7条関係)

政務活動費領収書貼付用紙

議員氏名(会派名)	池田 正義	整理番号	55		
費 目	調査研究費・研修費・広聴広報費・要請陳情等活動費・会議費・資料作成費・資料購入費・ <u>事務所費</u> ・事務費・人件費				
支 払 内 容	西事務所電気料7月分				
支 払 金 額	6,366	按分率	90%	計 上 額	5,729
按分率の考え方	事務所状況等説明書に記載のとおり				
備 考	(領収書は、重ならないように貼付してください。)				
D 4- 7-26   電気料金   6,366					

電気ご使用量のお知らせ

池田 正義 様  
いつもご利用いただきありがとうございます。

本 書 作 成 年 月 日  
令和 4年 7月13日

お客さま番号 [ ] 今回検計日 7月13日 次回検計日 8月12日(木)

供給地点特定番号 (1)

年 月 分 4年 7月分  
ご請求金額 6,366円  
ご使用期間 6月13日~ 7月12日  
お支払期限日 8月12日

ご契約種別1 従量電灯A  
ご請求金額 6,366円

当月ご使用量 224kWh  
ご参考 215kWh  
前年同月ご使用量 (期間 6月11日~ 7月12日)

当月指示数 16631.5  
前月指示数 16407.1

(内 訳)	円	銭	(内 訳)	円	銭
最低料金	341	01	再エネ促進賦課金	772	00
1段料金	2,132	55	消費税等相当額再掲	578	00
2段料金	2,673	84			
燃料費調整額	+	501	82		
口座振替割引額	-	55	00		

計器番号 267

池田 正義 様  
4年 7月分 ご請求に関するお知らせ

本 書 作 成 年 月 日  
令和 4年 7月13日

初回振替日 7月26日 再振替予定日 8月 4日

7月分料金の振替日は7月26日となります。  
なお、振替日に引落しができなかった場合は、  
8月4日に、再度引落しをさせていただきます。

電気料金領収済のお知らせ

下記電気料金をご指定の口座から振替させていただきました。

ご契約種別	従量電灯A	
年 月 分	4年 6月分	
領 収 金 額	4,482円	*****
消費税等相当額(再掲)	407円	
ご使用期間	5月16日~ 6月12日	
ご 使 用 量	164kWh	
振 替 日	6月23日	

お客さま番号 [ ]

供給地点特定番号 [ ]

口座名義 [ ]

店 舗 [ ] 口座番号 [ ]

印紙税申告納付につき北  
税務署承認済

◎口座振替による領収の場合、お客さま情報保護の観点から、ご口座情報につきましては、お客さまからのご希望がある場合のみ記載しております。なお、その場合でも、口座番号の一部を非表示とさせていただきます。ご理解のほどよろしくお願いいたします。  
<ご使用場所> [ ]

単 価 名 称	月 分	従量電灯A	
		最初の15kWh に対して	15kWhをこえる 1kWhにつき
燃 料 費 調 整	当月分	+33円66銭	+2円24銭
	翌月分	+33円66銭	+2円24銭
再エネ発電促進賦課金	当月分	51円75銭	3円45銭



(注意)本書は領収書の代りになりません。

政務活動費領収書貼付用紙

議員氏名(会派名)	池田 正義	整理番号	56
費目	調査研究費・研修費・広報広報費・要請陳情等活動費・会議費・資料作成費・資料購入費・ <b>事務所費</b> ・事務費・人件費		
支払内容	東事務所電気料7月分		
支払金額	5,110	按分率	90% 計上額 4,599
按分率の考え方	事務所状況等説明書に記載のとおり		
備考	(領収書は、重ならないように貼付してください。)		
D 4- 7-27   電気料金   5,110			

**電気ご使用量のお知らせ**

池田 正義 様  
いつもご利用いただきありがとうございます。

本書作成年月日 令和 4年 7月14日

お客様番号 [ ] 今回検針日 7月14日 次回検針日 8月16日(オク)

供給地点特定番号 (1) [ ]

年月分 4年 7月分 請求金額 5,110円  
ご使用期間 6月14日~ 7月13日  
お支払期限日 8月15日

ご契約種別1 従量電灯A 請求金額 5,110円

当月ご使用量 184kWh  
ご参考 前年同月ご使用量 (期間 6月14日~ 7月13日) 170kWh

当月指示数	02441.1
前月指示数	02257.0

(内訳)	円	銭	(内訳)	円	銭
最低料金	341	01	再エネ促進賦課金	634	00
1段料金	2,132	55	消費税等相当額再掲	464	00
2段料金	1,645	44			
燃料費調整額	+	412			
口座振替割引額	-	550			

計器番号 336

ご契約種別2 \*\*\*\* \*\* 請求金額 \*\*\*\* \*\*

(内訳)	円	銭	(内訳)	円	銭

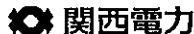

池田 正義 様  
本書作成年月日 令和 4年 7月14日

**4年 7月分 ご請求に関するお知らせ**

初回振替日 7月27日 再振替予定日 8月5日

7月分料金の振替日は7月27日となります。  
なお、振替日に引落しができなかった場合は、8月5日に、再度引落としをさせていただきます。

**電気料金領収済のお知らせ**

下記電気料金をご指定の口座から振替させていただきました。

ご契約種別	従量電灯A
年月分	4年 6月分
領収金額	4,073円 *****
消費税等相当額(再掲)	370円
ご使用期間	5月17日~ 6月13日
ご使用量	151kWh
振替日	6月24日

お客様番号 [ ]  
供給地点特定番号 (1) [ ]

口座名義 [ ]  
店舗 [ ] 口座番号 [ ]

印紙税申告納付につき北税務署承認済

◎口座振替による領収の場合、お客様情報保護の観点から、ご口座情報につきましては、お客様からのご希望がある場合のみ記載しております。なお、その場合でも、口座番号の一部を非表示とさせていただきます。ご理解のほどよろしくお願いいたします。  
<ご使用場所> 舞鶴市字森29-5

単価名称	月分	従量電灯A	
		最初の15kWhに対して	15kWhをこえる1kWhにつき
燃料費調整	当月分	+33円66銭	+2円24銭
	翌月分	+33円66銭	+2円24銭
再エネ発電促進賦課金	当月分	51円75銭	3円45銭



(ご注意)本書により集金することはありません。

第5号の2様式 (第7条関係)

政務活動費領収書貼付用紙

議員氏名(会派名)	池田 正義	整理番号	71		
費 目	調査研究費・研修費・広報広報費・要請陳情等活動費・会議費・資料作成費・資料購入費・ <u>事務所費</u> ・事務費・人件費				
支 払 内 容	東事務所水道料6・7月分				
支 払 金 額	1,408	按分率	90%	計 上 額	1,267
按分率の考え方	事務所状況等説明書に記載のとおり				
備 考	<p>(領収書は、重ならないように貼付してください。)</p> <p>D 4- 8-15   水道料金   1,408   ショウケースイトウ</p>				

# 水道使用量等のお知らせ

令和 4年 6,7月分  
令和 4年 5月 4日～令和 4年 7月 4日

巡回番号	地区整理
27	

検 針 日	
令和 4年 7月 4日	
今 回 指 針	
16	
前 回 指 針	
16	
旧メーター水量	

給水場所：森本町 2 9 番地 5

使用者名：池田 正義 \* 様

水道料金・下水道使用料 (今回分) 今回振替予定日 : 令和 4年 8月 15日

水道使用量	水道料金	開閉栓手数料	使用料金
0 m <sup>3</sup>	1,408 円	*****	円
下水道使用量	下水道使用料		1,408 円
0 m <sup>3</sup>	*****		円

※上記の料金には消費税が含まれていません。

水道料金・下水道使用料 振替済領収書 (前回分)

水道使用量	水道料金	開閉栓手数料	使用料金
1 m <sup>3</sup>	1,408 円	*****	円
下水道使用量	下水道使用料		1,408 円
0 m <sup>3</sup>	*****		円

※上記の料金には消費税が含まれていません。

上記の金額を指定口座より 令和 4年 6月 14日に振替いたしました。

※不明な点、その他のお問い合わせは下記までご連絡下さい。

舞鶴市長

舞鶴市上下水道部お客様サービス課お客様係 本庁 0773-62-1632 西支所 0773-75-2259

お客様番号	
地 区	東地区
メーター番号	
用 途	家事用 呼び径 13mm

第5号の2様式 (第7条関係)

政務活動費領収書貼付用紙

議員氏名(会派名)	池田 正義	整理番号	74
費 目	調査研究費・研修費・広報広報費・要請陳情等活動費・会議費・資料作成費・資料購入費・ <b>事務所費</b> ・事務費・人件費		
支払内容	西事務所電気料8月分		
支払金額	6,617	按分率	90% 計上額 5,955
按分率の考え方	事務所状況等説明書に記載のとおり		
備 考	(領収書は、重ならないように貼付してください。)		

D 4- 8-25 電気料金 6,617

電気ご使用量のお知らせ

池田 正義 様  
いつもご利用いただきありがとうございます。

本書作成年月日 令和 4年 8月12日

お客さま番号 [ ] 今回検計日 8月12日 次回検計日 9月13日(休)

供給地点特定番号 (1)

年月分 4年 8月分 ご請求金額 6,617円

ご使用期間 7月13日~ 8月11日  
お支払期限日 9月12日

ご契約種別1 従量電灯A 請求金額 6,617円

当月ご使用量 232kWh  
ご参考 251kWh  
前年同月ご使用量 (期間 7月13日~ 8月15日)

当月指示数 16863.4  
前月指示数 16831.5

(内 訳)	円	銭	(内 訳)	円	銭
最低料金	341	01	再エネ促進賦課金	800	00
1段料金	2,132	55	消費税等相当額再掲	601	00
2段料金	2,879	52			
燃料費調整額	+	519			
口座振替割引額	-	550			

計器番号 267

ご契約種別2 \*\*\*\* 請求金額 \*\*\*\*

(内 訳)	円	銭	(内 訳)	円	銭

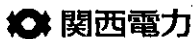

池田 正義 様  
本書作成年月日 令和 4年 8月12日

4年 8月分 ご請求に関するお知らせ

初回振替日 8月25日 再振替予定日 9月 5日

8月分料金の振替日は8月25日となります。  
なお、振替日に引落しができなかった場合は、9月5日に、再度引落しをさせていただきます。

電気料金領収済のお知らせ

下記電気料金をご指定の口座から振替させていただきました。

ご契約種別	従量電灯A
年月分	4年 7月分
領収金額	6,366円 *****
消費税等相当額(再掲)	578円
ご使用期間	6月13日~ 7月12日
ご使用量	224kWh
振替日	7月26日

お客さま番号 [ ]

供給地点特定番号 (1) [ ]

口座名義 [ ]

店 舗 [ ] 口座番号 [ ]

印紙税申告納付につき北税務署承認済

◎口座振替による領収の場合、お客さま情報保護の観点から、ご口座情報につきましては、お客さまからのご希望がある場合のみ記載しております。なお、その場合でも、口座番号の一部を非表示とさせていただいております。ご理解のほどよろしくお願いいたします。

単 価 名 称	月 分	従量電灯A 最初の15kWh に対して	15kWhをこえる 1kWhにつき
燃 料 費 調 整	当月分	+33円66銭	+2円24銭
	翌月分	+33円66銭	+2円24銭
再エネ発電促進賦課金	当月分	51円75銭	3円45銭



(ご注意)本書により集金することはありません。

第5号の2様式 (第7条関係)

政務活動費領収書貼付用紙

議員氏名(会派名)	池田 正義	整理番号	75
費 目	調査研究費・研修費・広聴広報費・要請陳情等活動費・会議費・資料作成費・資料購入費・ <b>事務所費</b> ・事務費・人件費		
支 払 内 容	東事務所電気料8月分		
支 払 金 額	6,178	按分率	90% 計上額 5,560
按分率の考え方	事務所状況等説明書に記載のとおり		
備 考			
(領収書は、重ならないように貼付してください。)			
D 4- 8-26   電気料金   6,178			

電気ご使用量のお知らせ

池田 正義 様  
いつもご利用いただきありがとうございます。

本書作成年月日  
令和 4年 8月16日

お客さま番号 [ ] 今回検計日 8月16日 次回検計日 9月14日 後計員 [ ]

供給地点特定番号 (1) [ ]

年 月 分 4年 8月分  
ご請求金額 6,178円  
ご使用期間 7月14日~ 8月15日  
お支払期限日 9月15日

ご契約種別1 従量電灯A  
ご請求金額 6,178円

当月ご使用量 218kWh  
ご参考 前年同月ご使用量 (期間 7月14日~ 8月16日) 205kWh

当月指示数 02659.1  
前月指示数 02441.1

(内 訳)	円	銭	(内 訳)	円	銭
最低料金	341	01	再エネ促進賦課金	752	00
1段料金	2,132	56	消費税等相当額再掲	561	00
2段料金	2,519	58			
燃料費調整額	+	488	38		
口座振替割引額	-	550	00		

計器番号 336

池田 正義 様

本書作成年月日  
令和 4年 8月16日

4年 8月分 ご請求に関するお知らせ

初回振替日 8月26日 再振替予定日 9月6日

8月分料金の振替日は8月26日となります。  
なお、振替日に引落しができなかった場合は、9月6日に、再度引落しをさせていただきます。

電気料金領収済のお知らせ

下記電気料金をご指定の口座から振替させていただきました。

ご契約種別	従量電灯A
年 月 分	4年 7月分
領 収 金 額	5,110円
消費税等相当額(再掲)	464円
ご使用期間	6月14日~ 7月13日
ご 使 用 量	184kWh
振 替 日	7月27日

お客さま日 程 所 番 号  
番 号 [ ]

供給地点 特定番号 (1) [ ]

口座名義 店 舗 [ ] 口座番号 [ ]

①口座振替による領収の場合、お客さま情報保護の観点から、ご口座情報につきましては、お客さまからのご希望がある場合にのみ記載しております。なお、その場合でも、口座番号の一部を非表示とさせていただいております。ご理解のほどよろしくお願いいたします。  
<ご使用場所> 舞鶴市字森29-5

単 価 名 称	月 分	従量電灯A	
		最初の15kWh に対して	15kWhをこえる 1kWhにつき
燃 料 費 調 整	当月分	+33円66銭	+2円24銭
	翌月分	+33円66銭	+2円24銭
再エネ発電促進賦課金	当月分	51円75銭	3円45銭

関西電力

関西電力



第5号の2様式 (第7条関係)

政務活動費領収書貼付用紙

議員氏名(会派名)	池田 正義	整理番号	93		
費 目	調査研究費・研修費・広報広報費・要請陳情等活動費・会議費・資料作成費・資料購入費・ <del>事務所費</del> ・事務費・人件費				
支 払 内 容	西事務所水道料7・8月分				
支 払 金 額	1,408	按分率	90%	計 上 額	1,267
按分率の考え方	事務所状況等説明書に記載のとおり				
備 考					
D 4- 9-14   水道料金   1,408   ショウケ"スイト"ウ					

ご使用水量のお知らせ  
及び口座振替

地区	整理番号	口径	戸数
		20	1
方書			
氏名 池田 正義 様			

4 年 7, 8 月分	検針日	8 月 7 日
メーター番号	家事用	

今回指示数	122
前回指示数	116
旧メーター使用水量	0 m³
使用水量	6 m³
水道料金	1,408 円
下水道使用料	* 円
開閉栓手数料	* 円
合計金額	1,408 円
(うち消費税等相当額)	128 円
口座振替予定日	令和 4 年 9 月 14 日

メーター取替	月 日	使用水量	m³
引上指示数		前回指示数	

口座振替ご利用のお客様へ(振替済のお知らせ)

4 年 5, 6 月分	4 年 7 月 14 日振替
用途 家事用	指定口座より振替しました。
使用水量	8 m³
水道料金	1,408 円
下水道使用料	* 円
開閉栓手数料	* 円
合計金額	1,408 円
(うち消費税等相当額)	128 円

※ 本票により集金することはありません。  
舞鶴市上下水道お客様サービスセンター  
TEL (62)1632

政務活動費領収書貼付用紙

議員氏名(会派名)	池田 正義	整理番号	96
費 目	調査研究費・研修費・広報広報費・要請陳情等活動費・会議費・資料作成費・資料購入費・事務所費・事務費・人件費		
支 払 内 容	西事務所電気料9月分		
支 払 金 額	6,083	按分率	90% 計上額 5,474
按分率の考え方	事務所状況等説明書に記載のとおり		
備 考	(領収書は、重ならないように貼付してください。)		
D 4- 9-27   電気料金   6,083			

**電気ご使用量のお知らせ**

池田 正義 様  
いつもご利用いただきありがとうございます。

本書作成年月日  
令和4年 9月13日

お客様番号 〇〇〇〇〇〇 今回検計日 9月13日 次回検計日 10月14日

供給地点特定番号 (1) 〇〇〇〇〇〇〇〇

年月分 4年 9月分  
ご請求金額 6,083円  
ご使用期間 8月12日~ 9月12日  
お支払期限日 10月13日

ご契約種別1 従量電灯A  
ご請求金額 6,083円

当月ご使用量 215kWh  
ご参考 181kWh  
前年同月ご使用量 (期間 8月16日~ 9月12日)

当月指示数 17078.2  
前月指示数 16863.4

(内訳)	円	銭	(内訳)	円	銭
最低料金	341	01	再エネ促進賦課金	741	00
1段料金	2,132	55	消費税等相当額再掲	553	00
2段料金	2,442	45			
燃料費調整額	+	481			
3段繰替割引額	-	55			
		00			

計器番号 267

ご契約種別2 \*\*\*\*

ご請求金額 \*\*\*\*

(内訳)	円	銭	(内訳)	円	銭



従量電灯A	(参考) 託送料金相当額(再掲) うち賠償負担金相当額 及び廃炉円滑化負担金相当額	1,859円 49円45銭
-------	---	------------------

※託送料金相当額は、低圧託送料金平均単価を基に算定した参考値です。

**4年 9月分 ご請求に関するお知らせ**

初回振替日 9月27日 再振替予定日 10月 8日

9月分料金の振替日は9月27日となります。  
なお、振替日に引落しができなかった場合は、  
10月6日に、再度引落しをさせていただきます。

**電気料金領収済のお知らせ**

下配電気料金をご指定の口座から振替させていただきました。

ご契約種別	従量電灯A
年月分	4年 8月分
領収金額	6,617円
消費税等相当額(再掲)	601円
ご使用期間	7月13日~ 8月11日
ご使用量	232kWh
振替日	8月25日

口座名義 〇〇〇〇〇〇

店舗 〇〇〇〇 口座番号 〇〇〇〇〇〇〇〇

印紙税申告納付につき北税務署承認済

◎口座振替による領収の場合、お客さま情報保護の観点から、ご口座情報につきましては、お客さまからのご希望がある場合のみ記載しております。なお、その場合でも、口座番号の一部を非表示とさせていただきます。ご理解のほどよろしくお願いいたします。  
<ご使用場所> 〇〇〇〇〇〇

単価名称	月分	従量電灯A	
		最初の15kWh に対して	15kWhをとえる 1kWhにつき
燃料費調整	当月分	+33円66銭	+2円24銭
	翌月分	+33円66銭	+2円24銭
再エネ発電促進賦課金	当月分	51円75銭	3円45銭



(注)本書により集金することはありません。

政務活動費領収書貼付用紙

議員氏名(会派名)	池田 正義	整理番号	99
費目	調査研究費・研修費・広報広報費・要請陳情等活動費・会議費・資料作成費・資料購入費・ <b>事務所費</b> ・事務費・人件費		
支払内容	東事務所電気料9月分		
支払金額	5,707	按分率	90% 計上額 5,136
按分率の考え方	事務所状況等説明書に記載のとおり		
備考	(領収書は、重ならないように貼付してください。)		
D 4- 9-28   電気料金   5,707			

**電気ご使用量のお知らせ**

池田 正義 様  
いつもご利用いただきありがとうございます。

本書作成年月日 令和 4年 9月14日

お客さま番号 [ ] 今回検計日 9月14日 次回検計日 10月17日

供給地点特定番号 (1) [ ]

年月分 4年 9月分 請求金額 5,707円 使用期間 8月16日~ 9月13日 支払期限日 10月14日

ご契約種別1 従量電灯A 請求金額 5,707円

当月ご使用量 203kWh

ご参考 167kWh 前年同月ご使用量 (期間 8月17日~ 9月13日)

当月指示数 02861.9  
前月指示数 02659.1

(内訳)	円	銭	(内訳)	円	銭
最低料金	341	01	再エネ促進賦課金	700	00
1段料金	2,132	55	消費税等相当額再掲	518	00
2段料金	2,133	93			
燃料費調整額	+	454			
口座振替割引額	-	550			

計器番号 336

従量電灯A	(参考) 託送料金相当額(再掲) うち賠償負担金相当額 及び廃炉円滑化負担金相当額	1,755円 46円69銭
※託送料金相当額は、低圧託送料金平均単価を基に算定した参考値です。		

**4年 9月分 ご請求に関するお知らせ**

初回振替日 9月28日 再振替予定日 10月7日

9月分料金の振替日は9月28日となります。  
なお、振替日に引落しができなかった場合は、  
10月7日に、再度引落しをさせていただきます。

**電気料金領収済のお知らせ**

下記電気料金をご指定の口座から振替させていただきました。

ご契約種別	従量電灯A
年月分	4年 8月分
領収金額	6,178円
消費税等相当額(再掲)	561円
ご使用期間	7月14日~ 8月15日
ご使用量	218kWh
振替日	8月26日

口座名義 [ ] 店 舗 [ ] 口座番号 [ ]

印紙税申告納付につき北 税務署承認済

◎口座振替による領収の場合、お客さま情報保護の観点から、ご口座情報につきましては、お客さまからのご希望がある場合のみ記載しております。なお、その場合でも、口座番号の一部を非表示とさせていただきます。ご理解のほどよろしくお願いいたします。  
<ご使用場所> 舞鶴市字森29-5

単価名称	月分	従量電灯A	
		最初の15kWh に対して	15kWhをこえる 1kWhにつき
燃料費調整	当月分	+33円66銭	+2円24銭
	翌月分	+33円66銭	+2円24銭
再エネ発電促進賦課金	当月分	51円75銭	3円45銭

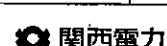

政務活動費領収書貼付用紙

議員氏名(会派名)	池田 正義	整理番号	3		
費目	調査研究費・研修費・広報広報費・要請陳情等活動費・会議費・資料作成費・資料購入費・ <b>電務所費</b> ・事務費・人件費				
支払内容	西事務所電気料4月分				
支払金額	7,504	按分率	90%	計上額	6,753
按分率の考え方	事務所状況等説明書に記載のとおり				
備考	(領収書は、重ならないように貼付してください。)				

D 4- 4-25 | 電気料金 | 7,504

電気ご使用量のお知らせ

本書作成年月日 令和 4年 4月13日

池田 正義 様  
いつもご利用いただきありがとうございます。

お客様番号 [ ] 今回検計日 4月13日 次回検計日 5月16日 検計員 オクノ

供給地点特定番号 (1) [ ]

年月分 4年 4月分 請求金額 7,504円 使用期間 3月11日~ 4月12日 支払期限日 5月13日

ご契約種別1 従量電灯A 請求金額 7,504円

当月ご使用量 261kWh (前月277kWh)

ご参考 前年同月ご使用量 (期間 3月11日~ 4月12日)

当月指示数	16035.3
前月指示数	15773.9

(内訳)	円	銭	(内訳)	円	銭
最低料金	341	01	再エネ促進賦課金	876	00
1段料金	2,182	55	消費税等相当額再掲	682	00
2段料金	3,625	11			
燃料費調整額	+	584	70		
口座振替割引額	-	550	00		

計器番号 267



池田 正義 様  
本書作成年月日 令和 4年 4月13日

4年 4月分 ご請求に関するお知らせ

初回振替日 4月25日 再振替予定日 5月10日

4月分料金の振替日は4月25日となります。  
なお、振替日に引落しができなかった場合は、5月10日に、再度引落しをさせていただきます。

電気料金領収済のお知らせ

下記電気料金をご指定の口座から振替させていただきました。

ご契約種別	従量電灯A
年月分	4年 3月分
領収金額	6,221円
消費税等相当額(再掲)	565円
ご使用期間	2月14日~ 3月10日
ご使用量	220kWh
振替日	3月24日

お客様番号 [ ]

供給地点特定番号 (1) [ ]

口座名義 [ ]

店 舗 [ ] 口座番号 [ ]

印紙税申告納付につき北 税務署承認済

◎口座振替による領収の場合、お客様情報保護の観点から、ご口座情報につきましては、お客様からのご希望がある場合のみ記載しております。なお、その場合でも、口座番号の一部を非表示とさせていただきます。ご理解のほどよろしくお願いいたします。  
<ご使用場所> [ ]

単 価 名 称	月 分	従量電灯A	
		最初の15kWh に対して	15kWhをこえる 1kWhにつき
燃 料 費 調 整	当月分	+33円66銭	+2円24銭
	翌月分	+33円66銭	+2円24銭
再エネ発電促進賦課金	当月分	50円40銭	3円36銭



(注意)本書により領金することはできません。

政務活動費領収書貼付用紙

議員氏名(会派名)	池田 正義	整理番号	4		
費目	調査研究費・研修費・広聴広報費・要請陳情等活動費・会議費・資料作成費・資料購入費・ <b>事務所費</b> ・事務費・人件費				
支払内容	東事務所電気料4月分				
支払金額	3,841	按分率	90%	計上額	3,456
按分率の考え方	事務所状況等説明書に記載のとおり				
備考	(領収書は、重ならないように貼付してください。)				
D 4- 4-26   電気料金   3,841					

電気ご使用量のお知らせ

池田 正義 様  
いつもご利用いただきありがとうございます。

本書作成年月日  
令和 4年 4月14日

お客様番号 [ ] 今回検計日 4月14日 次回検計日 5月17日 検計員 [ ]

供給地点特定番号 (1) [ ]

年月分 4年 4月分  
ご請求金額 3,841円  
ご使用期間 3月14日~ 4月13日  
お支払期限日 5月16日

ご契約種別1 従量電灯A  
ご請求金額 3,841円

当月ご使用量 144kWh  
ご参考 前年同月ご使用量 (期間 3月15日~ 4月13日) 160kWh

当月指示数 01952.4  
前月指示数 01808.6

(内訳)	円	銭	(内訳)	円	銭
最低料金	341	01	再エネ促進賦課金	483	00
1段料金	2,132	55	消費税等相当額再掲	349	00
2段料金	617	04			
燃料費調整額	+ 322	62			
口座振替割引額	- 55	00			

計器番号 336

ご契約種別2 \*\*\*\*

ご請求金額 \*\*\*\*

(内訳)	円	銭	(内訳)	円	銭



池田 正義 様  
本書作成年月日 令和 4年 4月14日

4年 4月分 ご請求に関するお知らせ

初回振替日 4月26日 再振替予定日 5月11日

4月分料金の振替日は4月26日となります。  
なお、振替日に引落しができなかった場合は、5月11日に、再度引落しをさせていただきます。

電気料金領収済のお知らせ

下記電気料金をご指定の口座から振替させていただきました。

ご契約種別	従量電灯A	
年月分	4年 3月分	
領収金額	3,904円	*****
消費税等相当額(再掲)	354円	
ご使用期間	2月15日~ 3月13日	
ご使用量	146kWh	
振替日	3月25日	

お客様番号 [ ]

供給地点特定番号 (1) [ ]

口座名義 [ ] 店舗 [ ] 口座番号 [ ]

印紙税申告納付につき北税務署承認済

◎口座振替による領収の場合、お客様ご希望の観点から、ご口座情報につきましては、お客様からのご希望がある場合にのみ記載しております。なお、その場合でも、口座番号の一部を非表示とさせていただきます。ご理解のほどよろしくお願いいたします。  
<ご使用場所> 舞鶴市字森29-5

単価名称	月分	従量電灯A	
		最初の15kWh	15kWhをこえる
		に対して	1kWhにつき
燃料費調整	当月分	+33円66銭	+2円24銭
	翌月分	+33円66銭	+2円24銭
再エネ発電促進賦課金	当月分	50円40銭	3円36銭



第5号の2様式(第7条関係)

政務活動費領収書貼付用紙

議員氏名(会派名)	池田 正義	整理番号	19		
費目	調査研究費・研修費・広聴広報費・要請陳情等活動費・会議費・資料作成費・資料購入費・ <del>電務所費</del> 事務費・人件費				
支払内容	西事務所水道料3・4月分				
支払金額	1,408	按分率	90%	計上額	1,267
按分率の考え方	事務所状況等説明書に記載のとおり				
備考					

D 4- 5-16 | 水道料金 | 1,408 | ショウケ「スイド」ウ

ご使用水量  
及び口座振替のお知らせ

地区	整理番号	口径	戸数
		20	1
[Redacted]			
方番			
氏名 池田 正義 様			

4 年 3, 4 月分	検針日	4 月 8 日
メーター番号	[Redacted] 家事用	

今回指示数	108
前回指示数	102
旧メーター使用水量	0 m³
使用水量	6 m³
水道料金	1,408 円
下水道使用料	* 円
開閉栓手数料	* 円
合計金額	1,408 円
(うち消費税等相当額)	128 円
口座振替予定日	令和 4 年 5 月 16 日

メーター取替	月 日	使用水量	m³
引上指示数		前回指示数	

口座振替ご利用のお客様へ(振替済のお知らせ)

4 年 1, 2 月分	4 年 3 月 14 日振替
家事用	指定口座より振替しました。
使用水量	7 m³
水道料金	1,408 円
下水道使用料	* 円
開閉栓手数料	* 円
合計金額	1,408 円
(うち消費税等相当額)	128 円

※ 本票により集金することはありません。  
舞鶴市上下水道部お客様窓口 TEL (62) 1632

政務活動費領収書貼付用紙

議員氏名(会派名)	池田 正義	整理番号	23		
費目	調査研究費・研修費・広聴広報費・要請陳情等活動費・会議費・資料作成費・資料購入費・ <b>事務所費</b> ・事務費・人件費				
支払内容	西事務所電気料5月分				
支払金額	5,864	按分率	90%	計上額	5,277
按分率の考え方	事務所状況等説明書に記載のとおり				
備考	(領収書は、重ならないように貼付してください。)				
D 4- 5-26   電気料金   5,864					

**電気ご使用量のお知らせ**

池田 正義 様  
いつもご利用いただきありがとうございます。

本書作成年月日 令和 4年 5月16日

お客さま番号 [ ] 今回検計日 5月16日 次回検計日 6月13日 検計員 オウノ

供給地点特定番号 (1) [ ]

年月分 4年 5月分  
ご請求金額 5,864円  
ご使用期間 4月13日~ 5月15日  
お支払期限日 6月15日

ご契約種別1 従量電灯A 請求金額 5,864円

当月ご使用量 208kWh  
ご参考 前年同月ご使用量 (期間 4月13日~ 5月13日) 240kWh

当月指示数 16242.9  
前月指示数 16035.3

(内訳)	円	銭	(内訳)	円	銭
最低料金	341	01	再エネ促進賦課金	717	00
1段料金	2,132	55	消費税等相当額再掲	533	00
2段料金	2,262	48			
燃料費調整額	+	465			
口座振替割引額	-	550			

計器番号 267

ご契約種別2 \*\*\*\* \*\* 請求金額 \*\*\*\* \*\*

(内訳) 円 銭 (内訳) 円 銭



池田 正義 様

本書作成年月日 令和 4年 5月16日

**4年 5月分 ご請求に関するお知らせ**

初回振替日 5月26日 再振替予定日 6月6日

5月分料金の振替日は5月26日となります。  
なお、振替日に引落しができなかった場合は、6月6日に、再度引落しをさせていただきます。

**電気料金領収済のお知らせ**

下記電気料金をご指定の口座から振替させていただきました。

ご契約種別	従量電灯A	
年月分	4年 4月分	
領収金額	7,504円	*****
消費税等相当額(再掲)	682円	
ご使用期間	3月11日~ 4月12日	
ご使用量	261kWh	
振替日	4月25日	

お客さま番号 [ ]

供給地点特定番号 (1) [ ]

口座名義 店舗 [ ] 口座番号 [ ]

印紙税申告納付につき北税務署承認済

◎口座振替による領収の場合、お客さま情報保護の観点から、ご口座情報につきましては、お客さまからのご希望がある場合にのみ記載しております。なお、その場合でも、口座番号の一部を非表示とさせていただきます。ご理解のほどよろしくお願いたします。

<ご使用場所> [ ]

単価名称	月分	従量電灯A	
		最初の15kWh に対して	15kWhをこえる 1kWhにつき
燃料費調整	当月分	+33円66銭	+2円24銭
	翌月分	+33円66銭	+2円24銭
再エネ発電促進賦課金	当月分	51円75銭	3円45銭

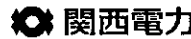

政務活動費領収書貼付用紙

議員氏名(会派名)	池田 正義	整理番号	24		
費目	調査研究費・研修費・広聴広報費・要請陳情等活動費・会議費・資料作成費・資料購入費・ <u>事務所費</u> ・事務費・人件費				
支払内容	東事務所電気料5月分				
支払金額	4,136	按分率	90%	計上額	3,722
按分率の考え方	事務所状況等説明書に記載のとおり				
備考	(領収書は、重ならないように貼付してください。)				
D 4-5-27   電気料金   4,136					

**電気ご使用量のお知らせ**

池田 正義 様  
いつもご利用いただきありがとうございます。

本書作成年月日  
令和 4年 5月 17日

お客様番号 [ ] 今日検計日 5月17日 次回検計日 6月14日 検計員 オクノ

供給地点特定番号 (1) [ ]

年月分 4年 5月分  
ご請求金額 4,136円  
ご使用期間 4月14日~ 5月16日  
お支払期限日 6月16日

ご契約種別1 従量電灯A  
ご請求金額 4,136円

当月ご使用量 153kWh  
ご参考 前年同月ご使用量 (期間 4月14日~ 5月16日) 144kWh

当月指示数 02105.6  
前月指示数 01952.4

(内訳)	円	銭	(内訳)	円	銭
最低料金	341	01	再エネ促進賦課金	527	00
1段料金	2,	132	消費税等相当額再掲	376	00
2段料金	848	43			
燃料費調整額	+	342			
口座振替割引額	-	550			

計器番号 336

ご契約種別2 \*\*\*\*\*  
ご請求金額 \*\*\*\*\*

(内訳)	円	銭	(内訳)	円	銭



池田 正義 様  
本書作成年月日  
令和 4年 5月 17日

4年 5月分 ご請求に関するお知らせ

初回振替日 5月27日 再振替予定日 6月7日

5月分料金の振替日は5月27日となります。  
なお、振替日に引落しができなかった場合は、  
6月7日に、再度引落しをさせていただきます。

**電気料金領収済のお知らせ**

下記電気料金をご指定の口座から振替させていただきました。

ご契約種別	従量電灯A	
年月分	4年 4月分	
領収金額	3,841円	*****
消費税等相当額(再掲)	349円	
ご使用期間	3月14日~ 4月13日	
ご使用量	144kWh	
振替日	4月26日	

お客様番号 [ ]  
供給地点特定番号 (1) [ ]

口座名義 [ ]  
店舗 [ ] 口座番号 [ ]

印紙税申告納付につき北  
税務署承認済

◎口座振替による領収の場合、お客様情報保護の観点から、ご口座情報につきましては、お客様からのご希望がある場合のみ記載しております。なお、その場合でも、口座番号の一部を非表示とさせていただいております。ご理解のほどよろしくお願いいたします。  
<ご使用場所> 舞鶴市字森29-5

単価名称	月分	従量電灯A	
		最初の15kWh に対して	15kWhをこえる 1kWhにつき
燃料費調整	当月分	+33円66銭	+2円24銭
	翌月分	+33円66銭	+2円24銭
再エネ発電促進賦課金	当月分	51円75銭	3円45銭





第5号の2様式(第7条関係)

政務活動費領収書貼付用紙

議員氏名(会派名)	池田 正義		整理番号	113	
費 目	調査研究費・研修費・広報広報費・要請陳情等活動費・会議費・資料作成費・資料購入費・ <del>事務所費</del> ・事務費・人件費				
支 払 内 容	東事務所水道料8・9月分				
支 払 金 額	1,408	按分率	90%	計 上 額	1,267
按分率の考え方	事務所状況等説明書に記載のとおり				
備 考					

(領収書は、重ならないように貼付してください。)

D 4-10-14 | 水道料金 | 1,408 | ショウケースイトウ

# 水道使用量等のお知らせ

令和 4年 8,9月分  
令和 4年 7月 5日～令和 4年 9月 3日

巡回番号	地区整理
27	

検 針 日	
令和 4年 9月 3日	
今 回 指 針	
16	
前 回 指 針	
16	
旧メーター水量	

給水場所： [REDACTED]

使用者名： 池田 正義 \* 様

水道料金・下水道使用料 (今回分)

今回振替予定日 : 令和 4年10月14日

水道使用量	水道料金	開閉栓手数料	使用料金
0 m <sup>3</sup>	1,408 円	***** 円	
下水道使用量	下水道使用料		1,408 円
0 m <sup>3</sup>	***** 円		

※上記の料金には消費税が含まれています。

水道料金・下水道使用料 振替済領収書 (前回分)

水道使用量	水道料金	開閉栓手数料	使用料金
0 m <sup>3</sup>	1,408 円	***** 円	
下水道使用量	下水道使用料		1,408 円
0 m <sup>3</sup>	***** 円		

※上記の料金には消費税が含まれています。

上記の金額を指定口座より 令和 4年 8月15日に振替いたしました。

※不明な点、その他のお問い合わせは下記までご連絡下さい。

舞鶴市上下水道部お客様サービス課お客様係 本庁 0773-62-1632 西支所 0773-75-2259

舞鶴市長

池田 正義 \* 様

1101900

給水  
場所

池田 正義 \* 様

お客様番号	919-000170-004
地 区	東地区
メーター番号	1286116
用 途	家事用 呼び径 13mm

政務活動費領収書貼付用紙

議員氏名(会派名)	池田 正義	整理番号	115
費目	調査研究費・研修費・広報広報費・要請陳情等活動費・会議費・資料作成費・資料購入費・ <b>事務所費</b> ・事務費・人件費		
支払内容	西事務所電気料10月分		
支払金額	4,859	按分率	90% 計上額 4,373
按分率の考え方	事務所状況等説明書に記載のとおり		
備考	(領収書は、重ならないように貼付してください。)		
D 4-10-26   電気料金   4,859			

**電気ご使用量のお知らせ**

本書作成年月日 令和4年10月14日

池田 正義 様  
いつもご利用いただきありがとうございます。

お客様番号 [ ] 今回検計日 次回検計日 10月14日 11月14日

供給地点特定番号 (1) [ ]

年月分 4年10月分 ご請求金額 4,859円 ご使用期間 9月13日~10月13日 お支払期限日 11月14日

ご契約種別1 従量電灯A ご請求金額 4,859円

当月ご使用量 176kWh  
ご参考 205kWh 前年同月ご使用量 (期間 9月13日~10月12日)

当月指示数 17253.8  
前月指示数 17078.2

(内訳)	円	銭	(内訳)	円	銭
最低料金	341	01	再エネ促進賦課金	607	00
1段料金	2,132	55	消費税等相当額再掲	441	00
2段料金	1,439	76			
燃料費調整額	+	394			
口座振替割引額	-	550			

計器番号 267

ご契約種別2 \*\*\*\*\* ご請求金額 \*\*\*\*\*

(内訳)	円	銭	(内訳)	円	銭

従量電灯A	(参考) 託送料金相当額(再掲) うち賠償負担金相当額 及び廃炉円滑化負担金相当額	1,522円 40円48銭
-------	---	------------------

※託送料金相当額は、低圧託送料金平均単価を基に算定した参考値です。

**4年 10月分 ご請求に関するお知らせ**

初回振替日 10月26日 再振替予定日 11月7日

10月分料金の振替日は10月26日となります。  
なお、振替日に引落しができなかった場合は、  
11月7日に、再度引落しをさせていただきます。

**電気料金領収済のお知らせ**

下記電気料金をご指定の口座から振替させていただきました。

ご契約種別	従量電灯A
年月分	4年 9月分
領収金額	6,083円 *****
消費税等相当額(再掲)	553円
ご使用期間	8月12日~ 9月12日
ご使用量	215kWh
振替日	9月27日

口座名義 [ ] 店舗 [ ] 口座番号 [ ]

印紙税申告納付につき北税務署承認済

◎口座振替による領収の場合、お客さま情報保護の観点から、ご口座情報につきましては、お客さまからのご希望がある場合にのみ記載しております。なお、その場合でも、口座番号の一部を非表示とさせていただきます。ご理解のほどよろしくお願いいたします。  
<ご使用場所> [ ]

単価名称	月分	従量電灯A
		最初の15kWh に対して
		15kWhをこえる 1kWhにつき
燃料費調整	当月分	+33円66銭 +2円24銭
	翌月分	+33円66銭 +2円24銭
再エネ発電促進賦課金	当月分	51円75銭 3円45銭

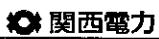
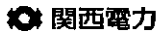

政務活動費領収書貼付用紙

議員氏名(会派名)	池田 正義	整理番号	116
費目	調査研究費・研修費・広報広報費・要請陳情等活動費・会議費・資料作成費・資料購入費・ <del>事務所費</del> ・事務費・人件費		
支払内容	東事務所電気料10月分		
支払金額	4,859	按分率	90%
		計上額	4,373
按分率の考え方	事務所状況等説明書に記載のとおり		
備考			
(領収書は、重ならないように貼付してください。)			
D 4-10-27   電気料金   4,859			

**電気ご使用量のお知らせ**

本書作成年月日 令和4年10月17日

池田 正義 様  
いつもご利用いただきありがとうございます。

お客さま番号 [ ] 今回検計日 次回検計日  
10月17日 11月15日

供給地点特定番号 (1) [ ]

年月分 4年10月分 請求金額 4,859円 使用期間 9月14日~10月16日 支払期限日 11月16日

ご契約種別1 従量電灯A 請求金額 4,859円

当月ご使用量 176kWh  
ご参考 前年同月ご使用量 (期間 9月14日~10月13日) 159kWh

当月指示数 03037.5  
前月指示数 02861.9

(内訳)	円	銭	(内訳)	円	銭
基本料金	341	01	再エネ促進賦課金	607	00
1段料金	2,	132	消費税等相当額再掲	441	00
2段料金	1,	439			
燃料費調整額	+	394			
口座振替割引額	-	550			

計器番号 336

ご契約種別2 \*\*\*\*\* 請求金額 \*\*\*\*\*

(内訳)	円	銭	(内訳)	円	銭



従量電灯A	(参考) 託送料金相当額(再掲) うち賠償負担金相当額 及び廃炉円滑化負担金相当額	1,522円 40円48銭
-------	---	------------------

※託送料金相当額は、低圧託送料金平均単価を基に算定した参考値です。

**4年 10月分 ご請求に関するお知らせ**

初回振替日 10月27日 再振替予定日 11月 8日

10月分料金の振替日は10月27日となります。  
なお、振替日に引落しができなかった場合は、  
11月8日に、再度引落しをさせていただきます。

**電気料金領収済のお知らせ**

下記電気料金をご指定の口座から振替させていただきました。

ご契約種別	従量電灯A
年月分	4年 9月分
領収金額	5,707円 *****
消費税等相当額(再掲)	518円
ご使用期間	8月16日~ 9月13日
ご使用量	203kWh
振替日	9月28日

口座名義 [ ] 店 舗 [ ] 口座番号 [ ]

印紙税申告納付につき北 税務署承認済

◎口座振替による預収の場合、お客さま情報保護の観点から、ご口座情報につきましては、お客さまからのご希望がある場合のみ記載しております。なお、その場合でも、口座番号の一部を非表示とさせていただきます。ご理解のほどよろしくお願いいたします。  
<ご使用場所> 舞鶴市字森29-5

単価名称	月分	従量電灯A	
		最初の15kWh に対して	15kWhをこえる 1kWhにつき
燃料費調整	当月分	+33円66銭	+2円24銭
	翌月分	+33円66銭	+2円24銭
再エネ発電促進賦課金	当月分	51円75銭	3円45銭



政務活動費領収書貼付用紙

議員氏名(会派名)	池田 正義	整理番号	130		
費 目	調査研究費・研修費・広報広報費・要請陳情等活動費・会議費・資料作成費・資料購入費・ <del>事務所費</del> 事務費・人件費				
支 払 内 容	西事務所水道料9・10月分				
支 払 金 額	1,408	按分率	90%	計 上 額	1,267
按分率の考え方	事務所状況等説明書に記載のとおり				
備 考					

D 4-11-14

水道料金

1,408

消費税等

ご使用水量  
及び口座振替 の お 知 ら せ

地区	整理番号	口径	戸数
		20	1

方書

氏名 池田 正義 様

4 年 9,10 月分	検針日	10 月 7 日
メーター番号	家事用	

今回指示数	129
前回指示数	122
旧メーター使用水量	0 m <sup>3</sup>
使用水量	7 m <sup>3</sup>
水道料金	1,408 円
下水道使用料	* 円
開閉栓手数料	* 円
合計金額	1,408 円
(うち消費税等相当額)	128 円
口座振替予定日	令和4年11月14日

メーター取替	月 日	使用水量	m <sup>3</sup>
引上指示数		前回指示数	

口座振替ご利用のお客様へ(振替済のお知らせ)

4 年 7, 8 月分	4 年 9 月 14 日振替
家事用	指定口座より振替しました。
使用水量	6 m <sup>3</sup>
水道料金	1,408 円
下水道使用料	* 円
開閉栓手数料	* 円
合計金額	1,408 円
(うち消費税等相当額)	128 円

※ 本票により集金することはありません。

舞鶴市上下水道お客様サービスセンター

TEL (62)1632

政務活動費領収書貼付用紙

議員氏名(会派名)	池田 正義	整理番号	121		
費 目	調査研究費・研修費・広報広報費・要請陳情等活動費・会議費・資料作成費・資料購入費・電器費・事務費・人件費				
支払内容	西事務所電気料11月分				
支払金額	4,953	按分率	90%	計上額	4,457
按分率の考え方	事務所状況等説明書に記載のとおり				
備 考					
(領収書は、重ならないように貼付してください。)					
D 4-11-25   電気料金   4,953					

電気ご使用量のお知らせ

本書作成年月日  
令和 4年11月14日

池田 正義 様  
いつもご利用いただきありがとうございます。

お客様番号 [ ] 今回検計日 | 次回検計日  
11月14日 | 12月13日

供給地点特定番号 (1) [ ]

年月分 4年11月分  
ご請求金額 4,953円  
ご使用期間 10月14日~11月13日  
お支払期限日 12月14日

ご契約種別1 従量電灯A  
ご請求金額 4,953円

当月ご使用量 179kWh  
ご参考 前年同月ご使用量 (期間 10月13日~11月11日) 178kWh

当月指示数 17432.9  
前月指示数 17253.8

(内 訳)	円	銭	(内 訳)	円	銭
最低料金	341	01	再エネ促進賦課金	617	00
1段料金	2,132	55	消費税等相当額再掲	450	00
2段料金	1,516	89			
燃料費調整額	+	401	02		
口座振替割引額	-	550	00		

計器番号 267

ご契約種別2 \*\*\*\*\*  
ご請求金額 \*\*\*\*\*

(内 訳)	円	銭	(内 訳)	円	銭

関西電力

従量電灯A	(参考) 託送料金相当額(再掲) うち賠償負担金相当額 及び廃炉円滑化負担金相当額	1,548円 41円17銭
※託送料金相当額は、低圧託送料金平均単価を基に算定した参考値です。		

4年 11月分 ご請求に関するお知らせ

初回振替日 11月25日 再振替予定日 12月6日

11月分料金の振替日は11月25日となります。  
なお、振替日に引落しができなかった場合は、  
12月6日に、再度引落しをさせていただきます。

電気料金領収済のお知らせ

下記電気料金をご指定の口座から振替させていただきました。

ご契約種別	従量電灯A	
年 月 分	4年10月分	
領 収 金 額	4,859円	*****
消費税等相当額(再掲)	441円	
ご使用期間	9月13日~10月13日	
ご使用量	176kWh	
振 替 日	10月26日	

口座名義 [ ]  
店 舗 [ ] 口座番号 [ ]

印紙税申告納付につき北  
税務署承認済

◎口座振替による領収の場合、お客さま情報保護の観点から、ご口座情報につきましては、お客さまからのご希望がある場合にのみ記載しております。なお、その場合でも、口座番号の一部を非表示とさせていただきます。ご理解のほどよろしくお願いたします。  
<ご使用場所> [ ]

単 価 名 称	月 分	従量電灯A	
		最初の15kWh に対して	15kWhをこえる 1kWhにつき
燃 料 費 調 整	当月分	+33円66銭	+2円24銭
	翌月分	+33円66銭	+2円24銭
再エネ発電促進賦課金	当月分	51円75銭	3円45銭

関西電力

(注)本書により集金することはいけません。

政務活動費領収書貼付用紙

議員氏名(会派名)	池田 正義		整理番号	/32	
費 目	調査研究費・研修費・広報広報費・要請陳情等活動費・会議費・資料作成費・資料購入費・(事務所費)・事務費・人件費				
支払内容	東事務所電気料11月分				
支払金額	3,603	按分率	90%	計上額	3,242
按分率の考え方	事務所状況等説明書に記載のとおり				
備 考					
(領収書は、重ならないように貼付してください。)					
D 4-11-28   電気料金   3,603					

**電気ご使用量のお知らせ**

池田 正義 様  
いつもご利用いただきありがとうございます。

本書作成年月日 令和 4年11月15日

お客さま番号 [ ] 今回検計日 次回検計日 11月15日 12月14日

供給地点特定番号 (1)

年月分 4年11月分 ご請求金額 3,603円 ご使用期間 10月17日~11月14日 支払期限日 12月15日

ご契約種別1 従量電灯A ご請求金額 3,603円

当月ご使用量 136kWh

ご参考 137kWh 前年同月ご使用量 (期間 10月14日~11月14日)

当月指示数 03173.7  
前月指示数 03037.5

(内訳)	円	銭	(内訳)	円	銭
最低料金	341	01	再エネ促進賦課金	469	00
1段料金	2,132	55	消費税等相当額再掲	327	00
2段料金	411	36			
燃料費調整額	+	304	70		
口座振替割引額	-	55	00		

計器番号 336

ご契約種別2 \*\*\*\*

ご請求金額 \*\*\*\*

(内訳)	円	銭	(内訳)	円	銭

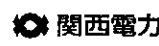

従量電灯A	(参考) 託送料金相当額(再掲) うち賠償負担金相当額 及び廃炉円滑化負担金相当額	1,176円 31円28銭
※託送料金相当額は、低圧託送料金平均単価を基に算定した参考値です。		

**4年 11月分 ご請求に関するお知らせ**

初回振替日 11月28日 再振替予定日 12月7日

11月分料金の振替日は11月28日となります。  
なお、振替日に引落しができなかった場合は、  
12月7日に、再度引落しをさせていただきます。

**電気料金領収済のお知らせ**

下記電気料金をご指定の口座から振替させていただきました。

ご契約種別	従量電灯A
年月分	4年10月分
領収金額	4,859円 *****
消費税等相当額(再掲)	441円
ご使用期間	9月14日~10月16日
ご使用量	176kWh
振替日	10月27日

口座名義 [ ]

店舗 [ ] 口座番号 [ ]

印紙税申告納付につき北税務署承認済

◎口座振替による領収の場合、お客さま情報保護の観点から、ご口座情報につきましては、お客さまからのご希望がある場合にのみ記載しております。なお、その場合でも、口座番号の一部を非表示とさせていただきます。ご理解のほどよろしくお願いたします。

<ご使用場所> 舞鶴市字森29-5

単価名称	月分	従量電灯A	
		最初の15kWh に対して	15kWhをこえる 1kWhにつき
燃料費調整	当月分	+33円66銭	+2円24銭
	翌月分	+33円66銭	+2円24銭
再エネ発電促進賦課金	当月分	51円75銭	3円45銭



第5号の2様式(第7条関係)

政務活動費領収書貼付用紙

議員氏名(会派名)	池田 正義		整理番号	147	
費 目	調査研究費・研修費・広報広報費・要請陳情等活動費・会議費・資料作成費・資料購入費・ <b>事務所費</b> ・事務費・人件費				
支 払 内 容	東事務所水道料10・11月分				
支 払 金 額	1,408	按分率	90%	計 上 額	1,267
按分率の考え方	事務所状況等説明書に記載のとおり				
備 考					
(領収書は、重ならないように貼付してください。)					
D 4-12-14   水道料金   1,408   事務所					



# 水道使用量等のお知らせ

令和 4年10,11月分  
令和 4年 9月 4日～令和 4年11月 3日

巡回番号	地区整理
27	

検 針 日	
令和 4年11月 3日	
今 回 指 針	
16	
前 回 指 針	
16	
旧メーター水量	

給水場所： 森本町 2 9 番地 5

使用者名： 池田 正義 \* 様

水道料金・下水道使用料 (今回分) 今回振替予定日 : 令和 4年12月14日

水道使用量	水道料金	開閉栓手数料	使用料金
0 m <sup>3</sup>	1,408 円	***** 円	
下水道使用量	下水道使用料		1,408 円
0 m <sup>3</sup>	***** 円		

※上記の料金には消費税が含まれています。

水道料金・下水道使用料 振替済領収書 (前回分)

水道使用量	水道料金	開閉栓手数料	使用料金
0 m <sup>3</sup>	1,408 円	***** 円	
下水道使用量	下水道使用料		1,408 円
0 m <sup>3</sup>	***** 円		

※上記の料金には消費税が含まれています。

上記の金額を指定口座より 令和 4年10月14日に振替いたしました。

※不明な点、その他のお問い合わせは下記までご連絡下さい。

舞鶴市上下水道お客様サービスセンター 本庁 0773-62-1632

舞鶴市長

池田 正義 * 様	1101900
給水場所	
使用者名	池田 正義 * 様

お客様番号	
地 区	東地区
メーター番号	13mm
用 途	家事用 呼び径 13mm

政務活動費領収書貼付用紙

議員氏名(会派名)	池田 正義	整理番号	151		
費 目	調査研究費・研修費・広報広報費・要請陳情等活動費・会議費・資料作成費・資料購入費・ <b>事務所</b> 事務費・人件費				
支 払 内 容	西事務所電気料12月分				
支 払 金 額	6,869	按分率	90%	計 上 額	6,182
按分率の考え方	事務所状況等説明書に記載のとおり				
備 考					
(領収書は、重ならないように貼付してください。)					
D 4-12-23   電気料金   6,869					

**電気ご使用量のお知らせ**

池田 正義 様  
いつもご利用いただきありがとうございます。

本書作成年月日  
令和 4年12月13日

お客さま番号 [ ] 今回検針日 次回検針日  
[ ] 12月13日 1月16日

供給地点特定番号 (1) [ ]

年月分 4年12月分  
ご請求金額 6,869円  
ご使用期間 11月14日~12月12日  
お支払期限日 1月12日

ご契約種別1 従量電灯A  
ご請求金額 6,869円

当月ご使用量 240kWh  
ご参考 前年同月ご使用量 (期間 11月12日~12月12日) 271kWh

当月指示数 17672.8  
前月指示数 17432.9

(内 訳)	円 銭	(内 訳)	円 銭
最低料金	341.01	再エネ促進賦課金	828.00
1段料金	2,132.55	消費税等相当額再掲	624.00
2段料金	3,085.20		
燃料費調整額	+ 537.66		
口座振替割引額	- 55.00		

計器番号 267

ご契約種別2 \*\*\*\*

(内 訳)	円 銭	(内 訳)	円 銭

関西電力

従量電灯A	(参考) 託送料金相当額(再掲) うち賠償負担金相当額 及び廃炉円滑化負担金相当額	2,076円 55円20銭
-------	---	------------------

※託送料金相当額は、低圧託送料金平均単価を基に算定した参考値です。

**4年 12月分 ご請求に関するお知らせ**

初回振替日 12月23日 再振替予定日 1月5日

12月分料金の振替日は12月23日となります。  
なお、振替日に引落しができなかった場合は、  
1月5日に、再度引落しをさせていただきます。

**電気料金領収済のお知らせ**

下記電気料金をご指定の口座から振替させていただきました。

ご契約種別	従量電灯A
年月分	4年11月分
領収金額	4,953円
消費税等相当額(再掲)	450円
ご使用期間	10月14日~11月13日
ご使用量	179kWh
振替日	11月25日

口座名義 [ ]

店 舗 [ ] 口座番号 [ ]

印紙税申告納付につき北税務署承認済

◎口座振替による領収の場合、お客さま情報保護の観点から、ご口座情報につきましては、お客さまからのご希望がある場合のみ記載しております。なお、その場合でも、口座番号の一部を非表示とさせていただきます。ご理解のほどよろしくお願いたします。  
<ご使用場所> [ ]

単 価 名 称	月 分	従量電灯A	
		最初の15kWh に対して	15kWhをこえる 1kWhにつき
燃 料 費 調 整	当月分	+33円66銭	+2円24銭
	翌月分	+33円66銭	+2円24銭
再エネ発電促進賦課金	当月分	51円75銭	3円45銭

関西電力

政務活動費領収書貼付用紙

議員氏名(会派名)	池田 正義		整理番号	152	
費目	調査研究費・研修費・広報広報費・要請陳情等活動費・会議費・資料作成費・資料購入費・ <del>電務所</del> 事務費・人件費				
支払内容	東事務所電気料12月分				
支払金額	6,585	按分率	90%	計上額	5,926
按分率の考え方	事務所状況等説明書に記載のとおり				
備考					
(領収書は、重ならないように貼付してください。)					
D 4-12-26   電気料金   6,585					

**電気ご使用量のお知らせ**

池田 正義 様  
いつもご利用いただきありがとうございます。

本書作成年月日  
令和 4年12月14日

お客さま番号 [ ] 今回検針日 12月14日 次回検針日 1月17日

供給地点特定番号 (1)

年月分 4年12月分  
ご請求金額 6,585円  
ご使用期間 11月15日~12月13日  
お支払期限日 1月13日

ご契約種別1 従量電灯A  
ご請求金額 6,585円

当月ご使用量 231kWh  
ご参考 148kWh  
前年同月ご使用量 (期間 11月15日~12月13日)

当月指示数 03404.2  
前月指示数 03173.7

(内訳)	円	銭	(内訳)	円	銭
最低料金	341	01	再エネ促進賦課金	796	00
1段料金	2,132	55	消費税等相当額再掲	598	00
2段料金	2,853	81			
燃料費調整額	+	517			
口座振替割引額	-	55			

計器番号 336

ご契約種別2 \*\*\*\*

ご請求金額 \*\*\*\*

(内訳)	円	銭	(内訳)	円	銭

従量電灯A	(参考) 託送料金相当額(再掲) うち賠償負担金相当額 及び廃炉円滑化負担金相当額	1,998円 53円13銭
-------	---	------------------

※託送料金相当額は、低圧託送料金平均単価を基に算定した参考値です。

**4年 12月分 ご請求に関するお知らせ**

初回振替日 12月26日 再振替予定日 1月6日

12月分料金の振替日は12月26日となります。  
なお、振替日に引落しができなかった場合は、  
1月6日に、再度引落しをさせていただきます。

**電気料金領収済のお知らせ**

下記電気料金をご指定の口座から振替させていただきました。

ご契約種別	従量電灯A
年月分	4年11月分
領収金額	3,603円
消費税等相当額(再掲)	327円
ご使用期間	10月17日~11月14日
ご使用量	136kWh
振替日	11月28日

口座名義 [ ] 店 舗 [ ] 口座番号 [ ]

印紙税申告納付につき北税務署承認済

◎口座振替による領収の場合、お客さま情報保護の観点から、ご口座情報につきましては、お客さまからのご希望がある場合のみ記載しております。なお、その場合でも、口座番号の一部を非表示とさせていただきます。ご理解のほどよろしくお願いたします。  
<ご使用場所> 舞鶴市字森29-5

単 価 名 称	月 分	従量電灯A	
		最初の15kWh に対して	15kWhをこえる 1kWhにつき
燃料費調整	当月分	+33円66銭	+2円24銭
	翌月分	+33円66銭	+2円24銭
再エネ発電促進賦課金	当月分	51円75銭	3円45銭

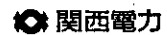
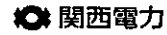

第5号の2様式(第7条関係)

政務活動費領収書貼付用紙

議員氏名(会派名)	池田 正義		整理番号	169	
費 目	調査研究費・研修費・広報広報費・要請陳情等活動費・会議費・資料作成費・資料購入費・事務所費・事務費・人件費				
支 払 内 容	西事務所水道料11・12月分				
支 払 金 額	1,408	按分率	90%	計 上 額	1,267
按分率の考え方	事務所状況等説明書に記載のとおり				
備 考					
D 5- 1-16   水道料金   1,408   ショウカストウ					

ご使用水量のお知らせ  
及び口座振替

地区	整理番号	口径	戸数
		20	1

方書

氏名 池田 正義 様

4 年 11,12 月分	検計日	12 月 8 日
メーター番号	家事用	

今回指示数	135
前回指示数	129
旧メーター使用水量	0 m <sup>3</sup>
使用水量	6 m <sup>3</sup>
水道料金	1,408 円
下水道使用料	* 円
開閉栓手数料	* 円
合計金額	1,408 円
(うち消費税等相当額)	128 円
口座振替予定日	令和5年1月16日

メーター取替	月 日	使用水量	m <sup>3</sup>
引上指示数		前回指示数	

口座振替ご利用のお客様へ(振替済のお知らせ)

4 年 9,10 月分	4 年 11 月 14 日振替
用 家事用	指定口座より振替しました。
使用水量	7 m <sup>3</sup>
水道料金	1,408 円
下水道使用料	* 円
開閉栓手数料	* 円
合計金額	1,408 円
(うち消費税等相当額)	128 円

※ 本票により集金することはありません。  
舞鶴市上下水道お客様サービスセンター  
TEL (62)1632

政務活動費領収書貼付用紙

議員氏名(会派名)	池田 正義	整理番号	173		
費 目	調査研究費・研修費・広報広報費・要請陳情等活動費・会議費・資料作成費・資料購入費(事務所)・事務費・人件費				
支 払 内 容	西事務所電気料1月分				
支 払 金 額	7,873	按分率	90%	計 上 額	7,085
按分率の考え方	事務所状況等説明書に記載のとおり				
備 考	(領収書は、重ならないように貼付してください。)				
D 5- 1-26   電気料金   7,873					

**電気ご使用量のお知らせ**

池田 正義 様  
いつもご利用いただきありがとうございます。

本書作成年月日  
令和 5年 1月16日

お客さま番号: [ ]  
今回検計日: 1月16日 次回検計日: 2月13日

供給地点特定番号 (1) [ ]

年 月 分: 5年 1月分  
ご請求金額: 7,873円  
ご使用期間: 12月13日~ 1月15日  
お支払期限日: 2月15日

ご契約種別1 従量電灯A  
ご請求金額: 7,873円

当月ご使用量: 272kWh  
ご参考: 257kWh  
前年同月ご使用量 (期間 12月13日~ 1月16日)

当月指示数: 17944.4  
前月指示数: 17672.8

(内 訳)	円	銭	(内 訳)	円	銭
最低料金	341	01	再エネ促進賦課金	938	00
1段料金	2,182	55	消費税等相当額再掲	715	00
2段料金	3,907	92			
燃料費調整額	+ 609	34			
口座振替割引額	- 550	00			

計器番号: 267

ご契約種別2: \*\*\*\*

ご請求金額: \*\*\*\*

(内 訳)	円	銭	(内 訳)	円	銭

関西電力

従量電灯A	(参考) 託送料金相当額(再掲) うち賠償負担金相当額 及び廃炉円滑化負担金相当額	2,352円 62円56銭
-------	---	------------------

※託送料金相当額は、低圧託送料金平均単価を基に算定した参考値です。

**5年 1月分 ご請求に関するお知らせ**

初回振替日: 1月26日 再振替予定日: 2月 6日

1月分料金の振替日は1月26日となります。  
なお、振替日に引落しができなかった場合は、  
2月6日に、再度引落しをさせていただきます。

**電気料金領収済のお知らせ**

下記電気料金をご指定の口座から振替させていただきました。

ご契約種別	従量電灯A
年 月 分	4年12月分
領 収 金 額	6,869円 *****
消費税等相当額(再掲)	624円
ご使用期間	11月14日~12月12日
ご使用量	240kWh
振 替 日	12月23日

口座名義: [ ]

店 舗: [ ] 口座番号: [ ]

印紙税申告納付につき北  
税務署承認済

◎口座振替による領収の場合、お客さま情報保護の観点から、ご口座情報につきましては、お客さまからのご希望がある場合のみ記載しております。なお、その場合でも、口座番号の一部を非表示とさせていただきます。ご理解のほどよろしくお願いたします。  
<ご使用場所> [ ]

単 価 名 称	月 分	従量電灯A	
		最初の15kWh に対して	15kWhをこえる 1kWhにつき
燃 料 費 調 整	当月分	+33円66銭	+2円24銭
	翌月分	-71円34銭	-4円76銭
再エネ発電促進賦課金	当月分	51円75銭	3円45銭

関西電力

(ご注意)本書により集金することはございません。

政務活動費領収書貼付用紙

議員氏名(会派名)	池田 正義		整理番号	174	
費 目	調査研究費・研修費・広報広報費・要請陳情等活動費・会議費・資料作成費・資料購入費・ <b>事務所費</b> ・事務費・人件費				
支払内容	東事務所電気料1月分				
支払金額	4,577	按分率	90%	計上額	4,119
按分率の考え方	事務所状況等説明書に記載のとおり				
備 考					

(領収書は、重ならないように貼付してください。)

D 5- 1-27 | 電気料金 | 4,577

電気ご使用量のお知らせ

本誓作成年月日 令和5年 1月17日

池田 正義 様  
いつもご利用いただきありがとうございます。

お客様番号 [ ] 今回検針日 次回検針日  
1月17日 2月14日

供給地点特定番号 (1) [ ]

年月分 5年 1月分  
ご請求金額 4,577円  
ご使用期間 12月14日~ 1月16日  
お支払期限日 2月16日

ご契約種別1 従量電灯A  
ご請求金額 4,577円

1月ご使用量 167kWh  
ご参考 前年同月ご使用量 (期間 12月14日~ 1月17日)

当月指示数 03571.4  
前月指示数 03404.2

(内 訳)	円	銭	(内 訳)	円	銭
低料金	341	01	再エネ促進賦課金	576	00
段料金	2,132	55	消費税等相当額再掲	416	00
料費調整額	1,208	87			
1座振替割引額	+ 374	14			
	- 55	00			

計器番号 336

ご契約種別2 \*\*\*\*

ご請求金額 \*\*\*\*

(内 訳)	円	銭	(内 訳)	円	銭

関西電力

従量電灯A	(参考)託送料金相当額(再掲) うち賠償負担相当額 及び廃炉円滑化負担相当額	1,444円 38円41銭
-------	--	------------------

※託送料金相当額は、低圧託送料金平均単価を基に算定した参考値です。

5年 1月分 ご請求に関するお知らせ

初回振替日 1月27日 再振替予定日 2月 7日

1月分料金の振替日は1月27日となります。  
なお、振替日に引落しができなかった場合は、  
2月7日に、再度引落しをさせていただきます。

電気料金領収済のお知らせ

下記電気料金をご指定の口座から振替させていただきました。

ご契約種別	従量電灯A	
年月分	4年12月分	
領収金額	6,585円	*****
消費税等相当額(再掲)	598円	
ご使用期間	11月15日~12月13日	
ご使用量	231kWh	
振替日	12月26日	

口座名義 [ ]

店 舗 [ ] 口座番号 [ ]

印紙税申告納付につき北税務署承認済

◎口座振替による領収の場合、お客さま情報保護の観点から、ご口座情報につきましては、お客さまからのご希望がある場合にのみ記載しております。なお、その場合でも、口座番号の一部を非表示とさせていただきます。ご理解のほどよろしくお願いいたします。  
<ご使用場所> 舞鶴市字森29-5

単 価 名 称	月 分	従量電灯A 最初の15kWh に対して	15kWhをこえる 1kWhにつき
燃料費調整	当月分	+33円66銭	+2円24銭
	翌月分	-71円34銭	-4円76銭
再エネ発電促進賦課金	当月分	51円75銭	3円45銭

関西電力

政務活動費領収書貼付用紙

議員氏名(会派名)	池田 正義	整理番号	190		
費 目	調査研究費・研修費・広報広報費・要請陳情等活動費・会議費・資料作成費・資料購入費・ <u>事務所費</u> ・事務費・人件費				
支 払 内 容	東事務所水道料12・1月分				
支 払 金 額	1,408	按分率	90%	計 上 額	1,267
按分率の考え方	事務所状況等説明書に記載のとおり				
備 考					

(領収書は、重ならないように貼付してください。)

20D 5- 2-14 | 水道料金 | 1,408 | 事務所

# 水道使用量等のお知らせ

令和 4年12,1月分  
令和 4年11月 4日～令和 5年 1月 5日

巡回番号	地区整理
27	

検 針 日	
令和 5年 1月 5日	
今 回 指 針	
17	
前 回 指 針	
16	
旧メーター水量	

給水場所： [REDACTED]

使用者名： 池田 正義 \* 様

水道料金・下水道使用料 (今回分) 今回振替予定日 : 令和 5年 2月14日

水道使用量	水道料金	開閉栓手数料	使用料金
1 m <sup>3</sup>	1,408 円	***** 円	
下水使用量	下水道使用料		1,408 円
0 m <sup>3</sup>	***** 円		

※上記の料金には消費税が含まれています。

水道料金・下水道使用料 振替済領収書 (前回分)

水道使用量	水道料金	開閉栓手数料	使用料金
0 m <sup>3</sup>	1,408 円	***** 円	
下水使用量	下水道使用料		1,408 円
0 m <sup>3</sup>	***** 円		

※上記の料金には消費税が含まれています。

上記の金額を指定口座より 令和 4年12月14日に振替いたしました。

舞鶴市長

※不明な点、その他のお問い合わせは下記までご連絡下さい。

舞鶴市上下水道お客様サービスセンター 本庁 0773-62-1632

[REDACTED]	池田 正義 * 様	1101900
給水場所	森本町29番地5	
使用者名	池田 正義 * 様	

お客様番号	[REDACTED]	
地 区	東地区	
メーター番号	13mm	
用 途	家事用	呼び径 13mm



政務活動費領収書貼付用紙

議員氏名(会派名)	池田 正義	整理番号	194
費目	調査研究費・研修費・広報広報費・要請陳情等活動費・会議費・資料作成費・資料購入費・ <b>事務所費</b> ・事務費・人件費		
支払内容	西事務所電気料2月分		
支払金額	8,871	按分率	90% 計上額 7,983
按分率の考え方	事務所状況等説明書に記載のとおり		
備考	(領収書は、重ならないように貼付してください。)		
23 D 5- 2-24   電気料金   8,871			

電気ご使用量のお知らせ

池田 正義 様  
いつもご利用いただきありがとうございます。

本書作成年月日  
令和5年 2月13日

今日検計日 次回検計日  
2月13日 3月13日

供給地点特定番号 (1)

年月分 5年 2月分  
ご請求金額 8,871円  
ご使用期間 1月16日~ 2月12日  
お支払期限日 3月15日

ご契約種別1 従量電灯A  
ご請求金額 8,871円

当月ご使用量 381kWh  
ご参考 前年同月ご使用量 (期間 1月17日~ 2月13日) 252kWh

当月指示数 18325.5  
前月指示数 17944.4

(内訳)	円	銭	(内訳)	円	銭
最低料金	341	01	再エネ促進賦課金	1,314	00
1段料金	2,132	55	消費税等相当額再掲	806	00
2段料金	4,627	80			
3段料金	2,324	70			
燃料費調整額	1,813	50			
口座振替割引額	53	00			

計器番号 267

ご契約種別2 \*\*\*\*\*  
ご請求金額 \*\*\*\*\*

(内訳)	円	銭	(内訳)	円	銭



従量電灯A	(参考) 託送料金相当額(再掲) うち賠償負担金相当額 及び廃炉円滑化負担金相当額	3,295円 87円63銭
-------	---	------------------

※託送料金相当額は、低圧託送料金平均単価を基に算定した参考値です。

5年 2月分 ご請求に関するお知らせ

初回振替日 2月24日 再振替予定日 3月7日

2月分料金の振替日は2月24日となります。  
なお、振替日に引落しができなかった場合は、  
3月7日に、再度引落しをさせていただきます。

電気料金領収済のお知らせ

下記電気料金をご指定の口座から振替させていただきました。

ご契約種別	従量電灯A
年月分	5年 1月分
領収金額	7,873円 *****
消費税等相当額(再掲)	715円
ご使用期間	12月13日~ 1月15日
ご使用量	272kWh
振替日	1月26日

口座名義

店舗 口座番号

印紙税申告納付につき北税務署承認済

◎口座振替による領収の場合、お客さま情報保護の観点から、ご口座情報につきましては、お客さまからのご希望がある場合にのみ記載しております。なお、その場合でも、口座番号の一部を非表示とさせていただきます。ご理解のほどよろしくお願いいたします。  
<ご使用場所>

単価名称	月分	従量電灯A	
		最初の15kWh に対して	15kWhをこえる 1kWhにつき
燃料費調整	当月分	-71円34銭	-4円76銭
	翌月分	-71円34銭	-4円76銭
再エネ発電促進賦課金	当月分	51円75銭	3円45銭



政務活動費領収書貼付用紙

議員氏名(会派名)	池田 正義	整理番号	195
費 目	調査研究費・研修費・広報広報費・要請陳情等活動費・会議費・資料作成費・資料購入費・ <b>事務所費</b> ・事務費・人件費		
支払内容	東事務所電気料2月分		
支払金額	2,797	按分率	90% 計上額 2,517
按分率の考え方	事務所状況等説明書に記載のとおり		
備 考			
(領収書は、重ならないように貼付してください。)			
24 D 5- 2-27 電気料金 2,797			

**電気ご使用量のお知らせ**

池田 正義 様  
いつもご利用いただきありがとうございます。

本書作成年月日  
令和 5年 2月14日

お客さま番号 [ ] 今回検計日 2月14日 次回検計日 3月14日

供給地点特定番号 (1) [ ]

年月分 5年 2月分  
ご請求金額 2,797円  
ご使用期間 1月17日~ 2月13日  
お支払期限日 3月16日

ご契約種別1 従量電灯A  
ご請求金額 2,797円

当月ご使用量 142kWh  
ご参考 137kWh  
前年同月ご使用量 (期間 1月18日~ 2月14日)

当月指示数 03713.2  
前月指示数 03571.4

(内訳)	円	銭	(内訳)	円	銭
最低料金	341	01	再エネ促進賦課金	489	00
1段料金	2,132	55	消費税等相当額再掲	254	00
2段料金	565	62			
燃料費調整額	-	675			
口座振替割引額	-	55			

計器番号 336

ご契約種別2 \*\*\*\*\*  
ご請求金額 \*\*\*\*\*

(内訳)	円	銭	(内訳)	円	銭



従量電灯A	(参考) 託送料金相当額(再掲) うち賠償負担金相当額 及び廃炉円滑化負担金相当額	1,228円 32円66銭
-------	---	------------------

※託送料金相当額は、低圧託送料金平均単価を基に算定した参考値です。

**5年 2月分 ご請求に関するお知らせ**

初回振替日 2月27日 再振替予定日 3月 8日

2月分料金の振替日は2月27日となります。  
なお、振替日に引落しができなかった場合は、  
3月8日に、再度引落しをさせていただきます。

**電気料金領収済のお知らせ**

下記電気料金をご指定の口座から振替させていただきました。

ご契約種別	従量電灯A
年月分	5年 1月分
領収金額	4,577円 *****
消費税等相当額(再掲)	416円
ご使用期間	12月14日~ 1月16日
ご使用量	167kWh
振替日	1月27日

口座名義 [ ] 店舗 [ ] 口座番号 [ ]

印紙税申告納付につき北税務署承認済

◎口座振替による領収の場合、お客さま情報保護の観点から、ご口座情報につきましては、お客さまからのご希望がある場合のみ記載しております。なお、その場合でも、口座番号の一部を非表示とさせていただきます。ご理解のほどよろしくお願いいたします。  
<ご使用場所> 舞鶴市字森29-5

単価名称	月分	従量電灯A
		最初の15kWh に対して
		15kWhをこえる 1kWhにつき
燃料費調整	当月分	-71円34銭 -4円76銭
	翌月分	-71円34銭 -4円76銭
再エネ発電促進賦課金	当月分	51円75銭 3円45銭



(注意)本番により異金することはございません。

第5号の2様式 (第7条関係)

政務活動費領収書貼付用紙

議員氏名(会派名)	池田 正義		整理番号	2/2	
費 目	調査研究費・研修費・広報広報費・要請陳情等活動費・会議費・資料作成費・資料購入費 <b>事務所費</b> ・事務費・人件費				
支払内容	西事務所水道料1・2月分				
支払金額	1,408	按分率	90%	計上額	1,267
按分率の考え方	事務所状況等説明書に記載のとおり				
備 考					
(領収書は、重ならないように貼付してください。)					

ご使用水量  
及び口座振替

のお知らせ

D-5-3-14 | 水道料金

1,408 | ショウケ「スト」ウ

地区	整理番号	口径	戸数
		20	1

方書

氏名 池田 正義

様

5 年 1, 2 月分	検針日	2 月 8 日
メーター番号	家事用	

今回指示数	140
前回指示数	135
旧メーター使用水量	0 m³
使用水量	5 m³
水道料金	1,408 円
下水道使用料	* 円
開閉栓手数料	* 円
合計金額	1,408 円
(うち消費税等相当額)	128 円
口座振替予定日	令和 5 年 3 月 14 日

メーター取替	月 日	使用水量	m³
引上指示数		前回指示数	

口座振替ご利用のお客様へ(振替済のお知らせ)

4 年 11, 12 月分	5 年 1 月 10 日振替
家事用	指定口座より振替しました。

使用水量	5 m³
水道料金	1,408 円
下水道使用料	* 円
開閉栓手数料	* 円
合計金額	1,408 円
(うち消費税等相当額)	128 円

※ 本票により集金することはありません。  
舞鶴市上下水道お客様サービスセンター  
TEL (62) 1632

第5号の2様式 (第7条関係)

政務活動費領収書貼付用紙

議員氏名(会派名)	池田 正義	整理番号	215
費目	調査研究費・研修費・広報広報費・要請陳情等活動費・会議費・資料作成費・資料購入費 (事務所費) 事務費・人件費		
支払内容	東事務所電気料3月分		
支払金額	4,017	按分率	90% 計上額 3,615
按分率の考え方	事務所状況等説明書に記載のとおり		
備考	(領収書は、重ならないように貼付してください。)		
D 5- 3-27   電気料金   4,017			

電気ご使用量のお知らせ

池田 正義 様  
いつもご利用いただきありがとうございます。

本書作成年月日 令和 5年 3月14日

お客さま番号 [ ] 今日検針日 3月14日 次回検針日 4月14日

供給地点特定番号 (1) [ ]

年月分 5年 3月分 請求金額 4,017円 使用期間 2月14日~ 3月13日 支払期限日 4月13日

ご契約種別1 従量電灯A 請求金額 4,017円

当月ご使用量 192kWh (前年同月ご使用量 148kWh (期間 2月15日~ 3月13日))

ご参考

当月指示数	03904.9
前月指示数	03713.2

(内訳)	円	銭	(内訳)	円	銭
最低料金	341	01	再エネ促進賦課金	662	00
1段料金	2,132	55	消費税等相当額再掲	365	00
2段料金	1,851	12			
燃料費調整額	913	86			
口座振替割引額	-	550			

計器番号 336

ご契約種別2 \*\*\*\* 請求金額 \*\*\*\*\*

(内訳)	円	銭	(内訳)	円	銭

関西電力

従量電灯A	(参考) 託送料金相当額(再掲)	1,660円
	うち賠償負担金相当額	
	及び廃炉円滑化負担金相当額	44円16銭

※託送料金相当額は、低圧託送料金平均単価を基に算定した参考値です。

5年 3月分 ご請求に関するお知らせ

初回振替日 3月27日 再振替予定日 4月5日

3月分料金の振替日は3月27日となります。  
なお、振替日に引落しができなかった場合は、4月5日に、再度引落しをさせていただきます。

電気料金領収済のお知らせ

下記電気料金をご指定の口座から振替させていただきました。

ご契約種別	従量電灯A
年月分	5年 2月分
領収金額	2,797円 *****
消費税等相当額(再掲)	254円
ご使用期間	1月17日~ 2月13日
ご使用量	142kWh
振替日	2月27日

口座名義 [ ] 店 舗 [ ] 口座番号 [ ]

印紙税申告納付につき北 税務署承認済

◎口座振替による領収の場合、お客さま情報保護の観点から、ご口座情報につきましては、お客さまからのご希望がある場合にのみ記載しております。なお、その場合でも、口座番号の一部を非表示とさせていただきます。ご理解のほどよろしくお願いいたします。  
<ご使用場所> 舞鶴市字森29-5

単価名称	月分	従量電灯A	
		最初の15kWh に対して	15kWhをこえる 1kWhにつき
燃料費調整	当月分	-71円34銭	-4円76銭
	翌月分	-71円34銭	-4円76銭
再エネ発電促進賦課金	当月分	51円75銭	3円45銭

関西電力

(注) 本書は本署により集金することはありません。

政務活動費領収書貼付用紙

議員氏名(会派名)	池田 正義	整理番号	230		
費 目	調査研究費・研修費・広報広報費・要請陳情等活動費・会議費・資料作成費・資料購入費・ <del>事務所費</del> ・事務費・人件費				
支 払 内 容	東事務所水道料2・3月分				
支 払 金 額	1,408	按分率	90%	計 上 額	1,267
按分率の考え方	事務所状況等説明書に記載のとおり				
備 考					

(領収書は、重ならないように貼付してください。)

D. 5- 4-14 | 水道料金 | 1,408 | ショウケースイトウ

# 水道使用量等のお知らせ

令和 5年 2,3月分  
令和 5年 1月 6日～令和 5年 3月 4日

巡回番号	地区整理
27	

検 針 日	
令和 5年 3月 4日	
今 回 指 針	
17	
前 回 指 針	
17	
旧メーター水量	

給水場所：森本町29番地5

使用者名：池田 正義 \* 様

水道料金・下水道使用料 (今回分)

今回振替予定日：令和 5年 4月14日

水道使用量	水道料金	開閉栓手数料	使用料金
0 m <sup>3</sup>	1,408 円	***** 円	
下水道使用量	下水道使用料		1,408 円
0 m <sup>3</sup>	***** 円		

※上記の料金には消費税が含まれています。

水道料金・下水道使用料 振替済領収書 (前回分)

水道使用量	水道料金	開閉栓手数料	使用料金
1 m <sup>3</sup>	1,408 円	***** 円	
下水道使用量	下水道使用料		1,408 円
0 m <sup>3</sup>	***** 円		

※上記の料金には消費税が含まれています。

上記の金額を指定口座より 令和 5年 2月14日に振替いたしました。

※不明な点、その他のお問い合わせは下記までご連絡下さい。

舞鶴市上下水道お客様サービスセンター 本庁 0773-62-1632

舞鶴市長

池田 正義 \* 様

1101900

給水場所 森本町29番地5

使用者名 池田 正義 \* 様

お客様番号

地 区 東地区

メーター番号 13mm

用 途 家事用 呼び径 13mm

政務活動費領収書貼付用紙

議員氏名(会派名)	池田 正義	整理番号	141		
費 目	調査研究費・研修費・広報広報費・要請陳情等活動費・会議費・資料作成費・資料購入費・ <b>事務所費</b> ・事務費・人件費				
支 払 内 容	灯油料				
支 払 金 額	1,890	按分率	90%	計 上 額	1,701
按分率の考え方	事務所状況等説明書に記載のとおり				
備 考					

(領収書は、重ならないように貼付してください。)

**さとう**  
**BAZAAR TOWN 舞鶴**  
 ☎0773(78)3300  
 領収証

営業時間  
 あさ9時～よる9時45分まで

2022年12月02日(金)12:30

係員:中村

灯油 18L ¥1,890  
 合計 ¥1,890  
 (10%内税対象額 ¥1,890)  
 (うち10%消費税等 ¥171)  
 (消費税等合計 ¥171)  
 お預り ¥10,000  
 お釣り ¥8,110  
 お買上点数 1点

\*\*\*\*\*ホ\*イント明細\*\*\*\*\*

お買上げホ\*イント  
 今回のホ\*イント合計  
 累計ポイント



カードNo XXXXXXXX

レシートの表示価格は税込みです  
 \*印は軽減税率(8%)対象商品  
 #印は店内飲食お申出の食品・飲料



レシートNo2402

レシートNo0029

政務活動費領収書貼付用紙

議員氏名(会派名)	池田 正義	整理番号	150		
費目	調査研究費・研修費・広報広報費・要請陳情等活動費・会議費・資料作成費・資料購入費・ <b>事務所費</b> ・事務費・人件費				
支払内容	灯油料				
支払金額	1,836	按分率	90%	計上額	1,652
按分率の考え方	事務所状況等説明書に記載のとおり				
備考					

(領収書は、重ならないように貼付してください。)

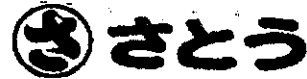

**BAZAAR TOWN 舞鶴**  
 ☎0773(78)3300  
 領収証

営業時間  
 あさ9時～よる9時45分まで

2022年12月23日(金)10:09

係員:中村

灯油 18L ¥1,836

合計 ¥1,836

(10%内税対象額 ¥1,836)

(うち10%消費税等 ¥166)

(消費税等合計 ¥166)

お預り ¥2,000

お釣り ¥164

お買上点数 1点

\*\*\*\*\*ホ\*イント明細\*\*\*\*\*

お買上げホ\*イント  
 今回のホ\*イント合計  
 累計ポイント



カートNo XXXXXXXX

レシートの表示価格は税込みです  
 \*印は軽減税率(8%)対象商品  
 #印は店内飲食お申出の食品・飲料



レシートNo0361

レシートNo0030



政務活動費領収書貼付用紙

議員氏名(会派名)	池田 正義	整理番号	171		
費 目	調査研究費・研修費・広報広報費・要請陳情等活動費・会議費・資料作成費・資料購入費・ <del>電務所費</del> ・事務費・人件費				
支払内容	灯油料				
支払金額	1,836	按分率	90%	計上額	1,652
按分率の考え方	事務所状況等説明書に記載のとおり				
備 考					

(領収書は、重ならないように貼付してください。)

**さとう**  
**BAZAAR TOWN 舞鶴**  
 ☎0773(78)3300  
 領収証

営業時間  
 あさ9時~よる9時45分まで  
 2023年01月16日(月)12:30  
 係員:坂根  
 灯油 18L ¥1,836  
 合計 ¥1,836  
 (10%内税対象額 ¥1,836)  
 (うち10%消費税等 ¥166)  
 (消費税等合計 ¥166)  
 お預り ¥2,040  
 お釣り ¥204  
 お買上点数 1点  
 \*\*\*\*\*ポイント明細\*\*\*\*\*

お買上げポイント  
 今回のポイント合計  
 累計ポイント

カードNo XXXXXXXX

レシートの表示価格は税込みです  
 \*印は軽減税率(8%)対象商品  
 #印は店内飲食お申出の食品・飲料



レシートNo4547

レシートNo0030