

政務活動費 会計帳簿

議員氏名: 山本 篤志

年度 令和2年度

年月日	使途区分	使途項目	領収書 整理 番号	支払(収入)内容 (原簿及び数量等も記載)	収入金額	支払金額	控分率 (%)	計上額 (端数四捨)	支払先	備考
2020/5/8	A	調査研究費	28	NPO法人京都地方自治総合研究所 2020年度会費		6,000	100%	6,000	京都地方自治総合研究所	
2020/7/3	A	調査研究費	76	国保連合会ヒアリング交通費 事務所からCOCON丸 3.9km x 37円 x 往復		2,886	100%	2,886	ガソリン代(距離計上)	
2020/7/3	A	調査研究費	77	国保連合会ヒアリング交通費 駐車場代		2,400	100%	2,400	リパーク近町通線小幡南	
2020/7/6	A	調査研究費	80	高齢者支援推進ヒアリング交通費 事務所から京都府議会棟 40.3km x 37円 x 往復		2,982	100%	2,982	ガソリン代(距離計上)	
2020/7/8	A	調査研究費	81	山城広域圏調ヒアリング交通費 事務所から山城広域圏調局 20.8km x 37円 x 往復		1,539	100%	1,539	ガソリン代(距離計上)	
2020/7/17	A	調査研究費	82	笠原町ヒアリング交通費 事務所から笠原町役場 14.0km x 37円 x 往復		1,073	100%	1,073	ガソリン代(距離計上)	
2020/7/20	A	調査研究費	83	所山成村ヒアリング交通費 事務所から笠原町役場 20.0km x 37円 x 往復		1,480	100%	1,480	ガソリン代(距離計上)	
2020/7/29	A	調査研究費	84	和東町ヒアリング交通費 事務所から和東町役場 13.7km x 37円 x 往復		1,013	100%	1,013	ガソリン代(距離計上)	
2020/7/31	A	調査研究費	85	鹿井鎮興調ヒアリング交通費 事務所から京都府議会棟 40.3km x 37円 x 往復		2,982	100%	2,982	ガソリン代(距離計上)	
2020/5/11	C	広聴広報費	30	府議会NEWS-国新新成村19通 各市議会、町議会、村議会議員 郵送料 5,846通(本津川市・精華町)		2,100	100%	2,100	日本郵便株式会社	
2020/5/19	C	広聴広報費	33	Activity News2020.5.19号 府議会NEWS(府民クラブ京都府議会議員団) 郵送料 5,846通(本津川市・精華町)		333,108	100%	333,108	山崎本津郵便局	区内特別特3定型BC 657X6,844通
2020/5/19	C	広聴広報費	34	Activity News2020.5.19号 府議会NEWS(府民クラブ京都府議会議員団) 郵送料 457通(和東町)		31,990	100%	31,990	和東郵便局	区内特別特(定)7BC 670X467通
2020/5/19	C	広聴広報費	35	Activity News2020.5.19号 府議会NEWS(府民クラブ京都府議会議員団) 郵送料 113通(室置町)		7,910	100%	7,910	笠置郵便局	区内特別特(定)7BC 670X113通
2020/5/19	C	広聴広報費	36	Activity News2020.5.19号 府議会NEWS(府民クラブ京都府議会議員団) 郵送料 166通(西山成村)		11,620	100%	11,620	南山城郵便局	区内特別特(定)7BC 670X166通
2020/5/22	C	広聴広報費	38	Activity News2020.5.19号 府議会NEWS(府民クラブ京都府議会議員団) 郵送料 10通(追加発送)		840	100%	840	山崎本津郵便局	第一種定型 664X10通
2020/5/26	C	広聴広報費	39	府議会NEWS(府民クラブ京都府議会議員団) 印刷費 9,000枚		69,575	100%	69,575	株式会社 プット・アップ・スタイル	複込手数料278円台
2020/5/26	C	広聴広報費	40	Activity News2020.5.19号 府議会NEWS(府民クラブ京都府議会議員団) 郵送料 25通(追加発送)		252	100%	252	山崎本津郵便局	第一種定型 664X3通
2020/5/28	C	広聴広報費	44	Activity News2020.5.19号 7000枚 印刷費 453封筒 3000枚 印刷費		140,800	100%	140,800	西本印刷 株式会社	

(単位:円)

政務活動費 会計帳簿

議員氏名: 山本 篤志

年度 令和2年度

年月日	使途区分	使途項目	領収書 整理 番号	支払(収入)内容 (原簿及び取置等も記載)	収入金額	支払金額	控分率 (減価分)	計上額 (繰越残高)	支払先	備考
2020/7/1	C	広聴広報費	74	エーワンラベルシート 12面 500シート L12AM500N X 2点 (Activity News送付用原簿シート)		13,133	100%	13,133	AMAZON	クレジット私
2020/12/28	C	広聴広報費	180	府議会NEWS(府民クラブ東京都府議会議員団) 郵送料 454円(和歌山県)		31,780	100%	31,780	和歌山県	区内特別特(定)BC ⑦0 X 454通
2020/12/29	C	広聴広報費	181	府議会NEWS(府民クラブ東京都府議会議員団) 郵送料 8736通(東京都・千葉県)		326,952	100%	326,952	山崎本郷郵便局	区内特別特(定)BC ⑤1 X 5,798通
2020/12/29	C	広聴広報費	182	府議会NEWS(府民クラブ東京都府議会議員団) 郵送料 111通(千葉県)		8,103	100%	8,103	笠置郵便局	区内特別特(定)BC ⑦0 X 111通
2020/12/29	C	広聴広報費	183	府議会NEWS(府民クラブ東京都府議会議員団) 郵送料 163通(和歌山県)		11,899	100%	11,899	南山城郵便局	区内特別特(定)BC ⑦0 X 163通
2021/1/21	C	広聴広報費	199	印刷費 7000枚		69,300	100%	69,300	西本印刷 株式会社	
2021/1/29	C	広聴広報費	201	府議会NEWS(府民クラブ東京都府議会議員団) 印刷費 7000枚		43,120	100%	43,120	株式会社 プット・アップ・スタイル	
2021/2/1	C	広聴広報費	217	宛名シート(500シート)		5,825	100%	5,825	AMAZON	クレジット私
2021/2/1	C	広聴広報費	218	Activity News2020.12.21号 印刷費 10,000部		27,087	100%	27,087	ラクスル	クレジット私
2020/7/30	D	要請陳情等活動費	86	山崎広聴部同僚ヒアリング交通費 事務所から山崎広聴部同僚 20.8km x 37円 x 往復		1,539	100%	1,539	ガソリン代(距離計上)	
2020/4/6	E	会議費	7	会派会議交通費 事務所から京都府議会 40.3km x 37円 x 往復		2,982	100%	2,982	ガソリン代(距離計上)	
2020/4/16	E	会議費	8	会派会議交通費 事務所から京都府議会 40.3km x 37円 x 往復		2,982	100%	2,982	ガソリン代(距離計上)	
2020/4/24	E	会議費	9	会派会議交通費 事務所から京都府議会 40.3km x 37円 x 往復		2,982	100%	2,982	ガソリン代(距離計上)	
2020/5/15	E	会議費	32	会派会議交通費 事務所から京都府議会 40.3km x 37円 x 往復		2,982	100%	2,982	ガソリン代(距離計上)	
2020/5/21	E	会議費	37	会派会議交通費 事務所から京都府議会 40.3km x 37円 x 往復		2,982	100%	2,982	ガソリン代(距離計上)	
2020/6/8	E	会議費	59	会派会議交通費 事務所から京都府議会 40.3km x 37円 x 往復		2,982	100%	2,982	ガソリン代(距離計上)	
2020/5/1	G	資料購入費	19	新聞代(2020年2月分)京新聞		4,037	100%	4,037	京都新聞本館販売所	クレジット私
2020/5/9	G	資料購入費	27	月刊「自衛研 防衛」(2020.4-2021.3)		8,184	100%	8,184	(株)自衛研サービス	
2020/6/1	G	資料購入費	49	新聞代(2020年3月分)京新聞		4,037	100%	4,037	京都新聞本館販売所	クレジット私
2020/7/1	G	資料購入費	65	新聞代(2020年4月分)京新聞		4,037	100%	4,037	京都新聞本館販売所	クレジット私
2020/8/3	G	資料購入費	91	新聞代(2020年6月分)京新聞		4,037	100%	4,037	京都新聞本館販売所	クレジット私

(単位:円)

政務活動費 会計帳簿

議員氏名: 山本 篤志

年度 令和2年度

年月日	仕途区分	使途項目	領収書 番号	支払(収入)内容 (原簿及び款項等も記載)	収入金額	支払金額	控分率 (集分率)	計上額 (増減明細)	支払先	備考
2020/9/1	G	資料購入費	121	新聞代(2020年6月分)高松新聞		4,037	100%	4,037	東海新聞木津販売所	クレジット私
2020/10/1	G	資料購入費	129	新聞代(2020年7月分)京都新聞		4,037	100%	4,037	東海新聞木津販売所	クレジット私
2020/11/2	G	資料購入費	147	新聞代(2020年8月分)京都新聞		4,037	100%	4,037	京都新聞木津販売所	クレジット私
2020/12/1	G	資料購入費	183	新聞代(2020年9月分)京都新聞		4,037	100%	4,037	東海新聞木津販売所	クレジット私
2020/12/1	G	資料購入費	174	ゼンリン住宅地図スマートフォン (2020年11月分)		990	66%	653	ZENRIN 株式会社	クレジット私
2021/1/4	G	資料購入費	186	新聞代(2020年10月分)京都新聞		4,037	100%	4,037	東海新聞木津販売所	クレジット私
2021/1/4	G	資料購入費	196	ゼンリン住宅地図スマートフォン (2020年12分)		990	66%	653	ZENRIN 株式会社	クレジット私
2021/1/27	G	資料購入費	200	女のしんぶん購読料 :2020/12-2021/1		5,448	100%	5,448	女性会館・京都	
2021/2/1	G	資料購入費	207	新聞代(2020年11月分)京都新聞		4,037	100%	4,037	東海新聞木津販売所	クレジット私
2021/2/1	G	資料購入費	220	ゼンリン住宅地図スマートフォン 2021年1分)		990	66%	653	ZENRIN 株式会社	クレジット私
2021/3/1	G	資料購入費	229	新聞代(2020年12月分)京都新聞		4,037	100%	4,037	京都新聞木津販売所	クレジット私
2021/3/1	G	資料購入費	235	日本教育新聞代(2021年1月-12月分)		33,000	100%	33,000	株式会社 日本教育新聞社	クレジット私
2021/3/1	G	資料購入費	240	ゼンリン住宅地図スマートフォン 2021年2月分)		990	66%	653	ZENRIN 株式会社	クレジット私
2020/4/1	H	事務所費	6	NHK受信料(2020.2-2020.3分)		2,520	66%	1,663	NHK	クレジット私
2020/4/30	H	事務所費	11	事務所賃借料(2020年5月分)		110,275	66%	72,781	近畿ハウジング株式会社	税込手数料275円
2020/4/30	H	事務所費	12	駐車場賃借料(2020年5月分)		30,220	66%	19,945		税込手数料220円
2020/5/1	H	事務所費	14	上・下水道料金(2020年1月分)		2,310	66%	1,524	木津川市	
2020/5/1	H	事務所費	15	上・下水道料金(2020年2月分)		2,310	66%	1,524	木津川市	
2020/5/1	H	事務所費	16	電気料金(2020年2月分)		9,017	66%	5,951	アンビット・エナジー・ジャパン合同会社	
2020/5/1	H	事務所費	17	電気料金(2020年3月分)		10,274	66%	6,780	アンビット・エナジー・ジャパン合同会社	
2020/5/10	H	事務所費	29	ガス使用料金(2020年4月分)		5,631	66%	3,716	高橋商事 株式会社	
2020/5/26	H	事務所費	41	上・下水道料金(2020年3月分)		2,310	66%	1,524	木津川市	
2020/5/26	H	事務所費	42	電気料金(2020年4月分)		6,746	66%	4,452	アンビット・エナジー・ジャパン合同会社	
2020/5/26	H	事務所費	43	ガス使用料金(2020年5月分)		3,760	66%	2,481	高橋商事 株式会社	
2020/5/28	H	事務所費	45	事務所賃借料(2020年5月分)		110,275	66%	72,781	近畿ハウジング株式会社	税込手数料275円
2020/5/28	H	事務所費	46	駐車場賃借料(2020年5月分)		30,220	66%	19,945		税込手数料220円
2020/6/1	H	事務所費	57	NHK受信料(2020.04-2020.5分)		2,520	66%	1,663	NHK	クレジット私
2020/6/30	H	事務所費	61	事務所賃借料(2020年7月分)		110,275	66%	72,781	近畿ハウジング株式会社	税込手数料275円
2020/6/30	H	事務所費	62	駐車場賃借料(2020年7月分)		30,220	66%	19,945		税込手数料220円
2020/7/5	H	事務所費	78	上・下水道料金(2020年4月分)		2,310	66%	1,524	木津川市	
2020/7/5	H	事務所費	79	ガス使用料金(2020年4月分)		5,194	66%	3,428	高橋商事 株式会社	
2020/7/31	H	事務所費	87	事務所賃借料(2020年8月分)		110,275	66%	72,781	近畿ハウジング株式会社	税込手数料275円
2020/7/31	H	事務所費	88	駐車場賃借料(2020年8月分)		30,220	66%	19,945	近畿ハウジング株式会社	税込手数料220円
2020/8/3	H	事務所費	100	NHK受信料(2020.06-2020.7分)		2,520	66%	1,663	NHK	クレジット私
2020/8/9	H	事務所費	103	上・下水道料金(2020年5月分)		2,310	66%	1,524	木津川市	

(単位:円)

政務活動費 会計帳簿

議員氏名: 山本 篤志

年度 令和2年度

年月日	使途区分	使途項目	領収書 整理 番号	支払(収入)内容 (単価及び数量等も記載)	収入金額	支払金額	控分率 (%)	計上額 (千円未満)	支払先	備考
2020/8/9	H	事務所費	104	ガス使用料金(2020年7月分)		3,323	66%	2,193	高橋商事 株式会社	
2020/8/31	H	事務所費	105	事務所賃借料(2020年9月分)		110,275	66%	72,781	近畿ハウジング株式会社	税込手数料275円
2020/8/31	H	事務所費	106	駐車場賃借料(2020年9月分)		30,220	66%	19,945		税込手数料220円
2020/9/1	H	事務所費	113	電気料金(2020年8月分)		6,748	66%	4,453	アンビット・エナジー・ジャパン合同会社	クレジット払
2020/9/3	H	事務所費	122	上・下水道料金(2020年8月分)		2,310	66%	1,524	木津川市	
2020/9/3	H	事務所費	123	ガス使用料金(2020年8月分)		4,384	66%	2,893	高橋商事 株式会社	
2020/9/30	H	事務所費	124	事務所賃借料(2020年10月分)		110,275	66%	72,781	近畿ハウジング株式会社	税込手数料275円
2020/9/30	H	事務所費	125	駐車場賃借料(2020年10月分)		30,220	66%	19,945		税込手数料220円
2020/10/1	H	事務所費	134	電気料金(2020年9月分)		7,165	66%	4,726	アンビット・エナジー・ジャパン合同会社	クレジット払
2020/10/3	H	事務所費	140	上・下水道料金(2020年7月分)		2,310	66%	1,524	木津川市	
2020/10/3	H	事務所費	141	ガス使用料金(2020年9月分)		3,260	66%	2,151	高橋商事 株式会社	
2020/10/30	H	事務所費	142	事務所賃借料(2020年10月分)		110,275	66%	72,781	近畿ハウジング株式会社	税込手数料275円
2020/10/30	H	事務所費	143	駐車場賃借料(2020年11月分)		30,220	66%	19,945		税込手数料220円
2020/11/2	H	事務所費	151	電気料金(2020年7月分)		11,842	66%	7,815	アンビット・エナジー・ジャパン合同会社	クレジット払
2020/11/4	H	事務所費	156	上・下水道料金(2020年8月分)		2,310	66%	1,524	木津川市	
2020/11/4	H	事務所費	157	ガス使用料金(2020年10月分)		3,012	66%	1,987	高橋商事 株式会社	
2020/11/29	H	事務所費	158	事務所賃借料(2020年12月分)		110,275	66%	72,781	近畿ハウジング株式会社	税込手数料275円
2020/11/29	H	事務所費	159	駐車場賃借料(2020年12月分)		30,220	66%	19,945		税込手数料220円
2020/12/1	H	事務所費	168	電気料金(2020年8月分)		13,311	66%	8,785	アンビット・エナジー・ジャパン合同会社	クレジット払
2020/12/1	H	事務所費	172	NHK受信料(2020.10-2020.11分)		2,450	66%	1,617	NHK	クレジット払
2020/12/10	H	事務所費	175	上・下水道料金(2020年9月分)		2,310	66%	1,524	木津川市	
2020/12/10	H	事務所費	176	ガス使用料金(2020年11月分)		4,945	66%	3,263	高橋商事 株式会社	
2020/12/25	H	事務所費	177	事務所賃借料(2021年1月分)		110,275	66%	72,781	近畿ハウジング株式会社	税込手数料275円
2020/12/27	H	事務所費	178	駐車場賃借料(2021年1月分)		30,220	66%	19,945		税込手数料220円
2021/1/4	H	事務所費	191	電気料金(2020年9月分)		8,556	66%	5,646	アンビット・エナジー・ジャパン合同会社	クレジット払
2021/1/10	H	事務所費	197	上・下水道料金(2020年10月分)		2,310	66%	1,524	木津川市	
2021/1/10	H	事務所費	198	ガス使用料金(2020年12月分)		4,446	66%	2,934	高橋商事 株式会社	
2021/1/29	H	事務所費	202	事務所賃借料(2021年2月分)		110,275	66%	72,781	近畿ハウジング株式会社	税込手数料275円
2021/1/29	H	事務所費	203	駐車場賃借料(2021年2月分)		30,220	66%	19,945		税込手数料220円
2021/2/1	H	事務所費	212	電気料金(2020年10月分)		7,813	66%	5,156	アンビット・エナジー・ジャパン合同会社	クレジット払
2021/2/1	H	事務所費	216	NHK受信料(2020.12-2021.1分)		2,450	66%	1,617	NHK	クレジット払
2021/1/27	H	事務所費	221	ガス使用料金(2020年12月分)		6,754	66%	4,457	高橋商事 株式会社	
2021/2/26	H	事務所費	224	事務所賃借料(2021年3月分)		110,275	66%	72,781	近畿ハウジング株式会社	税込手数料275円
2021/2/26	H	事務所費	225	駐車場賃借料(2021年3月分)		30,220	66%	19,945		税込手数料220円
2021/3/1	H	事務所費	234	電気料金(2020年11月分)		6,424	66%	4,239	アンビット・エナジー・ジャパン合同会社	クレジット払
2021/3/10	H	事務所費	241	ガス使用料金(2021年1月分)		5,568	66%	3,674	高橋商事 株式会社	
2021/3/31	H	事務所費	242	上・下水道料金(2020年11月分)		2,310	66%	1,524	木津川市	
2021/3/31	H	事務所費	243	上・下水道料金(2020年12月分)		2,310	66%	1,524	木津川市	

政務活動費 会計帳簿

議員氏名: 山本 篤志

年度 令和2年度

年月日	使途区分	使途項目	領収書 整理 番号	支払(収入)内容 (単価及び数量等も記載)	収入金額	支払金額	控分率 (%)	計上額 (補助明細)	支払先	備考
2021/3/31	H	事務所費	244	上・下水道料(2021年1月分)		2,310	66%	1,524	木津川市	
2021/3/31	H	事務所費	245	事務所賃借料(2021年4月分)		110,275	66%	72,781	近畿ハウジング株式会社	雑込手数料275円
2021/3/31	H	事務所費	246	駐車場賃借料(2021年4月分)		30,220	66%	19,945		雑込手数料220円
2021/3/28	H	事務所費	248	ガス使用料(2021年2月分)		5,319	66%	3,510	高橋商事 株式会社	
2020/10/1	H	事務所費	249	HK使用料(2020.09-2020.9分)		2,520	66%	1,663	INK	クレジット
2020/4/1	I	事務費	1	BB.exciteプロ/バイト料金 (2020年1月利用分)		550	66%	363	BB.excite	クレジット
2020/4/1	I	事務費	2	携帯電話使用料(2020年1月分)		2,765	50%	1,382	Softbank	クレジット
2020/4/1	I	事務費	3	CP WIMAX2+使用料(2020年1月分)		3,133	66%	2,067	株式会社 ハイホー	クレジット
2020/4/1	I	事務費	4	Office 365 Business使用料(2020年3月分)		990	66%	653	お名前. Com	クレジット
2020/4/1	I	事務費	5	eFAX PLUS service使用料(2020年2月分)		1,650	66%	1,089	J2 Global Japan	クレジット
2020/4/29	I	事務費	10	内学重保育支援調査結果報告郵送料 京都府内各市町村及び市町村会議員 28通 (2020年3月利用分)		2,352	100%	2,352	日本郵便局	
2020/5/1	I	事務費	18	BB.exciteプロ/バイト料金 (2020年3月利用分)		550	66%	363	BB.excite	クレジット
2020/5/1	I	事務費	20	携帯電話使用料(2020年2月分)		2,772	50%	1,386	Softbank	クレジット
2020/5/1	I	事務費	21	CP WIMAX2+使用料(2020年2月分)		3,133	66%	2,067	株式会社 ハイホー	クレジット
2020/5/1	I	事務費	22	Office 365 Personal使用料(2020年3月分)		1,284	66%	847	Microsoft	クレジット
2020/5/1	I	事務費	23	Office 365 Business使用料(2020年4月分)		990	66%	653	お名前. Com	クレジット
2020/5/1	I	事務費	24	電話料(2020年2月分)		15,584	66%	10,285	NTTファイナンス株式会社	インターネット
2020/5/1	I	事務費	25	コピーリース料(2020年2月分)		16,740	66%	11,048	NTTファイナンス株式会社	
2020/5/1	I	事務費	26	eFAX PLUS service使用料(2020年3月分)		1,650	66%	1,089	J2 Global Japan	クレジット
2020/5/11	I	事務費	31	角形2型封筒5袋、消ソック1袋 (2020年3月利用分)		660	66%	435	ダイソー京都本店	
2020/6/1	I	事務費	48	BB.exciteプロ/バイト料金 (2020年3月利用分)		550	66%	363	BB.excite	クレジット
2020/6/1	I	事務費	50	携帯電話使用料(2020年3月分)		2,781	50%	1,390	Softbank	クレジット
2020/6/1	I	事務費	51	CP WIMAX2+使用料(2020年3月分)		3,133	66%	2,067	株式会社 ハイホー	クレジット
2020/6/1	I	事務費	52	Office 365 Personal使用料(2020年4月分)		1,284	66%	847	Microsoft	クレジット
2020/6/1	I	事務費	53	Office 365 Business使用料(2020年5月分)		990	66%	653	お名前. Com	クレジット
2020/6/1	I	事務費	54	電話料(2020年3月分)		11,600	66%	7,656	NTTファイナンス株式会社	インターネット
2020/6/1	I	事務費	55	コピーリース料(2020年3月分)		16,740	66%	11,048	NTTファイナンス株式会社	
2020/6/1	I	事務費	56	eFAX PLUS service使用料(2020年4月分)		1,650	66%	1,089	J2 Global Japan	クレジット
2020/6/1	I	事務費	58	Adobe Acrobat Pro(2020年4月分)		1,738	66%	1,147	Adobe	クレジット
2020/6/26	I	事務費	60	文書類消滅処理(2020年5月分)		2,079	66%	1,372	ヤマト運輸株式会社	クレジット
2020/7/1	I	事務費	64	BB.exciteプロ/バイト料金 (2020年4月利用分)		550	66%	363	BB.excite	クレジット
2020/7/1	I	事務費	66	携帯電話使用料(2020年4月分)		2,752	50%	1,376	Softbank	クレジット
2020/7/1	I	事務費	67	CP WIMAX2+使用料(2020年4月分)		3,133	66%	2,067	株式会社 ハイホー	クレジット

(単位:円)

政務活動費 会計帳簿

職員氏名: 山本 篤志

年度 令和2年度

年月日	使途区分	使途項目	領収書 整理 番号	支払(収入)内容 (単価及び数量等も記載)	収入金額	支払金額	控分率 (%)	計上額 (増減勿論)	支払先	備考
2020/7/1	I 事務費	事務費	88	Office 365 Personal使用料(2020年5月分)		1,284	66%	847	Microsoft	クレジット私
2020/7/1	I 事務費	事務費	89	Office 365 Business使用料(2020年6月分)		990	66%	653	お名前. Com	クレジット私
2020/7/1	I 事務費	事務費	70	電話料(2020年4月分)		14,744	66%	9,731	NTTファイナンス株式会社	イオネット含む
2020/7/1	I 事務費	事務費	71	コピーリース料(2020年4月分)		16,740	66%	11,048	NTTファイナンス株式会社	クレジット私
2020/7/1	I 事務費	事務費	72	Adobe Acrobat Pro(2020.5月分)		1,738	66%	1,147	Adobe	クレジット私
2020/7/1	I 事務費	事務費	73	IT FAX PLUS SERVICE使用料(2020年5月分)		1,650	66%	1,089	J2 Global Japan	クレジット私
2020/7/1	I 事務費	事務費	75	Adobe Acrobat Pro(2020.5月分)		1,738	66%	1,147	Adobe	クレジット私
2020/8/3	I 事務費	事務費	90	BB.excite プロバイダ料 (2020年5月利用分)		550	66%	363	BB.excite	クレジット私
2020/8/3	I 事務費	事務費	92	携帯電話使用料(2020年5月分)		2,752	50%	1,376	Softbank	クレジット私
2020/8/3	I 事務費	事務費	93	CP WMAX2+使用料(2020年5月分)		3,133	66%	2,067	株式会社 ハイホー	クレジット私
2020/8/3	I 事務費	事務費	94	Office 365 Personal使用料(2020年6月分)		1,284	66%	847	Microsoft	クレジット私
2020/8/3	I 事務費	事務費	95	Office 365 Business使用料(2020年7月分)		990	66%	653	お名前. Com	クレジット私
2020/8/3	I 事務費	事務費	96	Adobe Acrobat Pro(2020.6月分)		1,738	66%	1,147	Adobe	クレジット私
2020/8/3	I 事務費	事務費	97	電話料(2020年5月分)		11,732	66%	7,743	NTTファイナンス株式会社	イオネット含む
2020/8/3	I 事務費	事務費	98	コピーリース料(2020年5月分)		16,740	66%	11,048	NTTファイナンス株式会社	クレジット私
2020/8/3	I 事務費	事務費	99	IT FAX PLUS SERVICE使用料(2020年6月分)		1,650	66%	1,089	J2 Global Japan	クレジット私
2020/8/3	I 事務費	事務費	101	Adobe Acrobat Pro(2020.6月分)		1,738	66%	1,147	Adobe	クレジット私
2020/8/3	I 事務費	事務費	102	Office 365 Personal使用料(2020年7月分)		1,284	66%	847	Microsoft	クレジット私
2020/9/1	I 事務費	事務費	108	BB.excite プロバイダ料 (2020年6月利用分)		550	66%	363	BB.excite	クレジット私
2020/9/1	I 事務費	事務費	109	携帯電話使用料(2020年6月分)		2,755	50%	1,377	Softbank	クレジット私
2020/9/1	I 事務費	事務費	110	CP WMAX2+使用料(2020年6月分)		3,133	66%	2,067	株式会社 ハイホー	クレジット私
2020/9/1	I 事務費	事務費	112	Office 365 Business使用料(2020年6月分)		990	66%	653	お名前. Com	クレジット私
2020/9/1	I 事務費	事務費	114	Adobe Acrobat Pro(2020.7月分)		1,738	66%	1,147	Adobe	クレジット私
2020/9/1	I 事務費	事務費	115	電話料(2020年6月分)		12,155	66%	8,022	NTTファイナンス株式会社	イオネット含む
2020/9/1	I 事務費	事務費	116	コピーリース料(2020年6月分)		16,740	66%	11,048	NTTファイナンス株式会社	クレジット私
2020/9/1	I 事務費	事務費	117	IT FAX PLUS SERVICE使用料(2020年7月分)		1,650	66%	1,089	J2 Global Japan	クレジット私
2020/9/1	I 事務費	事務費	118	エプソン ビジネスインクジェットA4カラーADF 付FAX複合機 PX-M660F		19,778	66%	13,053	ケーズデンキ PayPayモール店	クレジット私
2020/9/1	I 事務費	事務費	119	Adobe Acrobat Pro(2020.7月分)		1,738	66%	1,147	Adobe	クレジット私
2020/9/1	I 事務費	事務費	120	Office 365 Personal使用料(2020年6月分)		1,284	66%	847	Microsoft	クレジット私
2020/10/1	I 事務費	事務費	127	コピーリース料(2020年7月分)		16,740	66%	11,048	NTTファイナンス株式会社	クレジット私
2020/10/1	I 事務費	事務費	128	BB.excite プロバイダ料 (2020年7月利用分)		550	66%	363	BB.excite	クレジット私
2020/10/1	I 事務費	事務費	130	携帯電話使用料(2020年7月分)		2,758	50%	1,379	Softbank	クレジット私
2020/10/1	I 事務費	事務費	131	CP WMAX2+使用料(2020年7月分)		3,133	66%	2,067	株式会社 ハイホー	クレジット私
2020/10/1	I 事務費	事務費	133	Office 365 Business使用料(2020年9月分)		990	66%	653	お名前. Com	クレジット私

(単位:円)

政務活動費 会計帳簿

議員氏名: 山本 篤志

年度 令和2年度

年月日	使途区分	使途項目	領収書 整理 番号	支払(収入)内容 (単価及び数量等も記載)	収入金額	支払金額	減分率 (%)	計上額 (端数切捨)	支払先	備考
2020/10/1	I	事務費	135	Adobe Acrobat Pro(2020年9月分)		1,738	66%	1,147	Adobe	クレジット払
2020/10/1	I	事務費	136	電話料(2020年7月分)		11,723	66%	7,737	NTTファイナンス株式会社	イオンネット含む
2020/10/1	I	事務費	137	① eFAX PLUS SERVICE使用料(2020年9月分)		1,650	66%	1,089	J2 Global Japan	クレジット払
2020/10/1	I	事務費	138	Adobe Acrobat Pro(2020年8月分)		1,738	66%	1,147	Adobe	クレジット払
2020/10/1	I	事務費	139	Office 365 Personal使用料(2020年9月分)		1,284	66%	847	Microsoft	クレジット払
2020/11/2	I	事務費	145	コピーリース料(2020年8月分)		16,740	66%	11,048	NTTファイナンス株式会社	クレジット払
2020/11/2	I	事務費	146	BB.exciteプロバイダ料金 (2020年9月利用分)		550	66%	363	BB.excite	クレジット払
2020/11/2	I	事務費	148	携帯電話使用料(2020年8月分)		2,755	50%	1,377	Softbank	クレジット払
2020/11/2	I	事務費	149	CP WiMAX2+使用料(2020年8月分)		3,133	66%	2,067	株式会社 ハイホー	クレジット払
2020/11/2	I	事務費	150	Office 365 Business使用料(2020年10月分)		990	66%	653	お名前. Com	クレジット払
2020/11/2	I	事務費	152	Adobe Acrobat Pro(2020年9月分)		1,738	66%	1,147	Adobe	クレジット払
2020/11/2	I	事務費	153	電話料(2020年8月分)		12,291	66%	8,112	NTTファイナンス株式会社	イオンネット含む
2020/11/2	I	事務費	154	① eFAX PLUS SERVICE使用料(2020年9月分)		1,650	66%	1,089	J2 Global Japan	クレジット払
2020/11/2	I	事務費	155	Adobe Acrobat Pro(2020年9月分)		1,738	66%	1,147	Adobe	クレジット払
2020/12/1	I	事務費	161	コピーリース料(2020年9月分)		16,740	66%	11,048	NTTファイナンス株式会社	クレジット払
2020/12/1	I	事務費	162	BB.exciteプロバイダ料金 (2020年9月利用分)		550	66%	363	BB.excite	クレジット払
2020/12/1	I	事務費	164	携帯電話使用料(2020年9月分)		2,752	50%	1,376	Softbank	クレジット払
2020/12/1	I	事務費	165	CP WiMAX2+使用料(2020年9月分)		4,217	66%	2,783	株式会社 ハイホー	クレジット払
2020/12/1	I	事務費	166	Office 365 Personal使用料(2020年10月分)		1,284	66%	847	Microsoft	クレジット払
2020/12/1	I	事務費	167	Office 365 Business使用料(2020年11月分)		990	66%	653	お名前. Com	クレジット払
2020/12/1	I	事務費	169	Adobe Acrobat Pro(2020年10月分)		1,738	66%	1,147	Adobe	クレジット払
2020/12/1	I	事務費	171	① eFAX PLUS SERVICE使用料(2020年10月分)		1,650	66%	1,089	J2 Global Japan	クレジット払
2020/12/1	I	事務費	173	Adobe Acrobat Pro(2020年10月分)		1,738	66%	1,147	Adobe	クレジット払
2021/1/4	I	事務費	184	コピーリース料(2020年10月分)		16,740	66%	11,048	NTTファイナンス株式会社	クレジット払
2021/1/4	I	事務費	185	BB.exciteプロバイダ料金 (2020年10月利用分)		550	66%	363	BB.excite	クレジット払
2021/1/4	I	事務費	187	携帯電話使用料(2020年10月分)		2,752	50%	1,376	Softbank	クレジット払
2021/1/4	I	事務費	188	CP WiMAX2+使用料(2020年10月分)		4,217	66%	2,783	株式会社 ハイホー	クレジット払
2021/1/4	I	事務費	189	Office 365 Personal使用料(2020年11月分)		1,284	66%	847	Microsoft	クレジット払
2021/1/4	I	事務費	190	Office 365 Business使用料(2020年12月分)		990	66%	653	お名前. Com	クレジット払
2021/1/4	I	事務費	192	Adobe Acrobat Pro(2020年11月分)		1,738	66%	1,147	Adobe	クレジット払
2021/1/4	I	事務費	193	電話料(2020年10月分)		12,412	66%	8,191	NTTファイナンス株式会社	イオンネット含む
2021/1/4	I	事務費	194	① eFAX PLUS SERVICE使用料(2020年11月分)		1,650	66%	1,089	J2 Global Japan	クレジット払
2021/1/4	I	事務費	195	Adobe Acrobat Pro(2020年11月分)		1,738	66%	1,147	Adobe	クレジット払
2021/2/1	I	事務費	205	コピーリース料(2020年11月分)		16,740	66%	11,048	NTTファイナンス株式会社	クレジット払
2021/2/1	I	事務費	206	BB.exciteプロバイダ料金 (2020年11月利用分)		550	66%	363	BB.excite	クレジット払

(単位:円)

政務活動費 会計帳簿

議員氏名: 山本 篤志

年度 令和2年度

年月日	使渡区分	使途項目	積込事務整理番号	支払(収入)内容 (単原及び数量等も記載)	収入金額	支払金額	残分率 (残込分)	計上額 (千円未満切捨)	支払先	備考
2021/2/1	I	事務費	208	携帯電話使用料(2020年11月分)		2,752	50%	1,376	Softbank	クレジット払
2021/2/1	I	事務費	209	OP VMAX2-使用料(2020年11月分)		4,217	66%	2,783	株式会社 ハイホー	クレジット払
2021/2/1	I	事務費	210	Office 365 Personal使用料(2020年12月分)		1,284	66%	847	Microsoft	クレジット払
2021/2/1	I	事務費	211	Office 365 Business使用料(2021年1月分)		980	66%	653	お名前. Com	クレジット払
2021/2/1	I	事務費	213	Adobe Acrobat Pro(2020.12月分)		1,738	66%	1,147	Adobe	クレジット払
2021/2/1	I	事務費	214	電話専科急(2020年11月分)		11,820	66%	7,801	NTTファイナンス株式会社	イオネット含む
2021/2/1	I	事務費	215	IP FAX PLUS SERVICE使用料(2020年12月分)		1,650	66%	1,089	J2 Global Japan	クレジット払
2021/2/1	I	事務費	219	Amibe Acrobat Pro(2020年12月分)		1,738	66%	1,147	Adobe	クレジット払
2021/11/30	I	事務費	222	文書類消滅処理(2020.10月分)		4,158	66%	2,744	ヤマト運輸株式会社	
2021/2/28	I	事務費	223	文書類消滅処理(2021.1月分)		2,079	66%	1,372	ヤマト運輸株式会社	
2021/3/1	I	事務費	227	コピーリース料(2020年12月分)		16,740	66%	11,048	NTTファイナンス株式会社	クレジット払
2021/3/1	I	事務費	228	BB.excite プロバイダ料金 (2020年12月利用分)		550	66%	363	BB.excite	クレジット払
2021/3/1	I	事務費	230	携帯電話使用料(2020年12月分)		2,854	50%	1,427	Softbank	クレジット払
2021/3/1	I	事務費	231	OP VMAX2-使用料(2020年12月分)		4,217	66%	2,783	株式会社 ハイホー	クレジット払
2021/3/1	I	事務費	232	Office 365 Personal使用料(2021年1月分)		1,284	66%	847	Microsoft	クレジット払
2021/3/1	I	事務費	233	Office 365 Business使用料(2021年2月分)		980	66%	653	お名前. Com	クレジット払
2021/3/1	I	事務費	236	Adobe Acrobat Pro(2021.1月分)		1,738	66%	1,147	Adobe	クレジット払
2021/3/1	I	事務費	237	電話専科急(2020年12月分)		11,574	66%	7,638	NTTファイナンス株式会社	イオネット含む
2021/3/1	I	事務費	238	IP FAX PLUS SERVICE使用料(2021年1月分)		1,650	66%	1,089	J2 Global Japan	クレジット払
2021/3/1	I	事務費	239	Adobe Acrobat Pro(2021年1月分)		1,738	66%	1,147	Adobe	クレジット払
2020/4/30	J	人件費	13	事務所職員給与(2020年1月分)		168,000	66%	110,880		
2020/5/28	J	人件費	47	事務所職員給与(2020年4月分)		166,070	66%	109,606		
2020/6/30	J	人件費	63	事務所職員給与(2020年5月分)		166,070	66%	109,606		
2020/7/31	J	人件費	89	事務所職員給与(2020年6月分)		166,070	66%	109,606		
2020/8/31	J	人件費	107	事務所職員給与(2020年7月分)		166,070	66%	109,606		
2020/9/30	J	人件費	126	事務所職員給与(2020年8月分)		166,070	66%	109,606		
2020/10/30	J	人件費	144	事務所職員給与(2020年9月分)		166,070	66%	109,606		
2020/11/30	J	人件費	160	事務所職員給与(2020年10月分)		166,070	66%	109,606		
2020/12/28	J	人件費	179	事務所職員給与(2020年11月分)		166,070	66%	109,606		
2021/1/29	J	人件費	204	事務所職員給与(2020年12月分)		166,070	66%	109,606		
2021/2/28	J	人件費	226	事務所職員給与(2021年1月分)		166,070	66%	109,606		
2021/3/31	J	人件費	247	事務所職員給与(2021年2月分)		166,070	66%	109,606		
2020/4/1				事務所職員給与(2021年3月分)		166,070	66%	109,606		
2020/4/1				政務活動費支給	1,200,000		100%	0		
2020/7/1				政務活動費支給	1,200,000		100%	0		
2020/10/1				政務活動費支給	1,200,000		100%	0		
2021/1/4				政務活動費支給	1,200,000		100%	0		

(単位:円)

政務活動費 会計帳簿

議員氏名:

山本 篤志

年度 令和2年度

年月日	使途区分	使途項目	債権管理番号	支払(収入)内容 (単位及び数量等も記載)	収入金額	支払金額	繰分算 (減額分)	計上額 (増減勿論)	支払先	備考
	区分	項目名								
	A	調査研究費		9件		22,355		22,355		
	B	研修費		0件		0		0		
	C	広聴広報費		18件		1,135,374		1,135,374		
	D	要請返信等活動費		1件		1,539		1,539		
	E	会議費		6件		17,892		17,892		
	F	資料作成費		0件		0		0		
	G	資料購入費		18件		94,999		93,651		
	H	事務所費		65件		1,874,442		1,237,102		
	I	事務費		117件		501,439		326,408		
	J	人件費		12件		1,994,770		1,316,546	(A)-(C)	
				246件		5,642,810		4,150,867		649,133

(単位:円)

調查研究費

費目	調査研究費・研修費・広報広報費・要請陳情等活動費・会議費		
報告事項	特定非営利活動法人 京都地方自治総合研究所(2020年度会費)		
年月日	2020年4月～2021年3月分		
場所	京都市中京区丸太町通烏丸西入ル北側 NHKビル3F		
対象者			
目的	京都府内における地方自治及び地域問題等にかかる調査・研究を行うとともに、第5条に掲げる事業を行い、地方自治の民主的発展と住民福祉の向上に寄与することを目的とする。		
内容	(1) 地方自治及び地域問題等に関する調査・研究事業 (2) 地方自治及び地域問題等に関する学習・交流事業 (3) 地方自治及び地域問題に関する実践事業 (4) 地方自治及び地域問題に関する情報提供事業		
結果・成果等	2020年度の活動では、「ポスト新型肺炎の自治」をテーマにした講演会の開催、バイオマスエネルギー研究会の成果発表、2021年度の地方財政セミナーを開催し、今後の地方自治の在り方、特に国からのコロナ対策予算を含んだ2021年度地方財政について情報・知識を取得した。		
活動に要した支出	支出内容	計上額(円)	内訳等
	会費	6,000円	正会員12ヶ月分
		当該活動に関して政務活動費に計上した合計経費	6,000円
領収書整理番号	No. 28		
備考			

注 該当する政務活動費の費目の項目に○印を付けてください。

2020年4月2日

山本篤志 様

NPO 法人京都地方自治総合研究所

理事長 木村幹雄

2020年度会費納入についてのお願い

会員の皆様におかれましては、ますますご清祥のことと存じます。

日頃は、京都地方自治総合研究所の事業にお力添えを賜り、厚く御礼を申し上げます。

早速ですが、2020年度（2020年4月1日～2021年3月31日）の会費をご納入いただきたく、別紙として請求書をお送りいたします。

今後とも、研究活動の充実に努めてまいりたいと考えておりますので、引き続き、ご支援、ご協力のほどを、何卒よろしくお願いいたします。

振込方法 ①郵便振込 同封「郵便振込用紙」をご利用下さい

②銀行振込 近畿労働金庫 京都支店 (561)

普通預金 口座番号 8788733

特定非営利活動法人 京都地方自治総合研究所 理事長 木村幹雄

活動報告書

No. 7

会派・議員名 山本 篤志

費 目	<input checked="" type="checkbox"/> 調査研究費・研修費・広聴広報費・要請陳情等活動費・会議費		
報告事項	新型コロナウイルス感染症対応従事者慰労金交付事業に関し、国保連合会事務についての確認を行った。		
年 月 日	2020年7月3日(金) 正午～午後1時		
場 所	京都府国民健康保険団体連合会 (京都市下京区烏丸通四条下る水銀屋町620番地COCON烏丸内)		
対 象 者	京都府議会議員 山本 篤志		
目 的	新型コロナウイルス感染症対応従事者慰労金交付事業で、申請受付及び給付を担当する国保連合会での事務処理を確認する。		
内 容	○新型コロナウイルス感染症対応従事者慰労金交付事業の制度について ○事業所から国保連合会への申請方法の確認。 ○実施スケジュールについて		
結果・成果等	○新型コロナウイルス感染症対応従事者慰労金交付事業の制度について一定の理解が得られた。 ○実施スケジュールは、今後事業主体である京都府との調整により決定されることが確認できた。		
活動に要 した支出	支出内容	計上額(円)	内 訳 等
	ガソリン代 (距離計上)	2,886	事務所からCOCON烏丸 39km×37円×往復
	駐車場代	2,400	リパーク室町通綾小路南
		当該活動に関して政務活動費に計上した合計経費	5,286
領収書整理番号	No. 76、77		
備 考			

注 該当する政務活動費の費目の項目に○印を付けてください。

第5号の2様式（第7条関係）

政務活動費領収書貼付用紙

議員氏名(会派名)	山本 篤志	整理番号	76		
費 目	調査研究費・研修費・広報広報費・要請陳情等活動費・会議費・資料作成費・資料購入費・事務消費・事務費・人件費				
支 払 内 容	国保連合会ヒアリング交通費				
支 払 金 額	2,886円	按分率	.100%	計 上 額	2,886円
按分率の考え方					
備 考	ガソリン代（距離計上） ※別添支払証明書の通り				
（領収書は、重ならないように貼付してください。）					

新型コロナウイルス感染症対応従事者慰労金交付事業

事業目的

○ 医療機関の医療従事者や職員は、新型コロナウイルス感染症の拡大防止・収束に向けてウイルスに立ち向かい、

- ① 感染すると重症化するリスクが高い患者との接触を伴うこと
- ② 継続して提供することが必要な業務であること
- ③ 医療機関での集団感染の発生状況

から相当程度心身に負担がかかる中、強い使命感を持って、業務に従事していることに対し、慰労金を給付する。

事業内容

新型コロナウイルス感染症に対する医療提供に関し、都道府県から役割を設定された医療機関等^(※1)に勤務し患者と接する医療従事者や職員に対し、慰労金として最大20万円を給付する（その他病院、診療所等に勤務し患者と接する医療従事者や職員に対し、慰労金として5万円を給付する。）

※1 重点医療機関、新型コロナウイルス感染症患者の入院を受け入れる医療機関、帰国者・接触者外来設置医療機関、PCR検査センター等

(給付額)

都道府県から役割を設定された医療機関等に勤務し患者と接する医療従事者や職員 ^(※2)	20万円
※2 対象期間 ^(※3) に10日以上勤務した者であること ※2 一日当たりの勤務時間は回わない ※2 複数の事業所で勤務した場合は合算して計算する	10万円
上記以外の場合	

その他病院、診療所、訪問看護ステーション、助産所に勤務し患者と接する医療従事者や職員^(※2)

5万円

※ 実際には新型コロナウイルス感染症の入院患者を受け入れている場合には20万円

(※3) 対象期間：当該都道府県における新型コロナウイルス感染症患者1例目発生日又は受入日^(★)のいづれか早い日（着手日は緊急事態宣言の対象地域とされた4/16）から6/30までの間

★ 新型コロナウイルスに関連したチャーター便及びクルーズ船「ダイヤモンドプリンセス号」から患者を受け入れた日を含む。

活動報告書

No. 7

会派・議員名 山本 篤志

費 目	<input checked="" type="checkbox"/> 調査研究費・研修費・広聴広報費・要請陳情等活動費・会議費		
報告事項	新型コロナウイルス感染症対応従事者慰労金交付事業に関し、国保連合会事務についての確認を行った。		
年 月 日	2020年7月3日(金) 正午～午後1時		
場 所	京都府国民健康保険団体連合会 (京都市下京区烏丸通四条下る水銀屋町620番地COCON烏丸内)		
対 象 者	京都府議会議員 山本 篤志		
目 的	新型コロナウイルス感染症対応従事者慰労金交付事業で、申請受付及び給付を担当する国保連合会での事務処理を確認する。		
内 容	○新型コロナウイルス感染症対応従事者慰労金交付事業の制度について ○事業所から国保連合会への申請方法の確認。 ○実施スケジュールについて		
結果・成果等	○新型コロナウイルス感染症対応従事者慰労金交付事業の制度について一定の理解が得られた。 ○実施スケジュールは、今後事業主体である京都府との調整により決定されることが確認できた。		
活動に要 した支出	支出内容	計上額(円)	内 訳 等
	ガソリン代 (距離計上)	2,886	事務所からCOCON烏丸 39km×37円×往復
	駐車場代	2,400	リパーク室町通綾小路南
	当該活動に関して政務活動費に計上した合計経費		5,286 円
領収書整理番号	No. 76、77		
備 考			

注 該当する政務活動費の費目の項目に○印を付けてください。

第5号の2様式(第7条関係)

政務活動費領収書貼付用紙

職員氏名(会派名)	山本 篤志	整理番号	77		
費 目	調査研究費・研修費・広報広報費・要請挨拶等活動費・会議費・資料作成費・資料購入費・事務所費・事務費・人件費				
支払内容	国保連合会ヒアリング駐車場代				
支払金額	2,400円	按分率	100%	計上額	2,400円
按分率の考え方					
備 考					

(領収書は、重ならないように貼付してください。)



リパーク室町通綾小路南
 ご利用ありがとうございました。
 またのご利用をお待ちしております。
<http://www.repark.com>

領 収 書

精算機 #01 A 精算No.000021
 車室番号(自動車) 7
 入庫時刻 2020年 7月 3日(金) 11:44
 精算時刻 2020年 7月 3日(金) 13:18
 駐車料金 A料金 2,400円
 =====
 合 計 2,400円
 現金入金額 3,000円
 的銭 600円
 現金領収金額 2,400円

T会員番号 [REDACTED]
 付与ポイント 12PT

本日付与されたポイントは翌日以降に
 反映されます。
 Tカードが無効の場合、Tポイントは
 貯まりません。詳細は
www.tsite.jpにてご確認ください。

新型コロナウイルス感染症対応従事者慰労金交付事業

事業目的

- 医療機関の医療従事者や職員は、新型コロナウイルス感染症の拡大防止・収束に向けてウイルスに立ち向かい、
- ① 感染すると重症化するリスクが高い患者との接触を伴うこと
 - ② 継続して提供することが必要な業務であること
 - ③ 医療機関での集団感染の発生状況
- から相当程度心身に負担がかかる中、強い使命感を持って、業務に従事していることに対し、慰労金を給付する。

事業内容

新型コロナウイルス感染症に対する医療提供に関し、都道府県から役割を設定された医療機関等（※1）に勤務し患者と接する医療従事者や職員に対し、慰労金として最大20万円を給付する（その他病院、診療所等に勤務し患者と接する医療従事者や職員に対し、慰労金として5万円を給付する。）

※1 重点医療機関、新型コロナウイルス感染症患者の入院を受け入れる医療機関、帰国者・接触者外来設置医療機関、PCR検査センター等

(給付額)

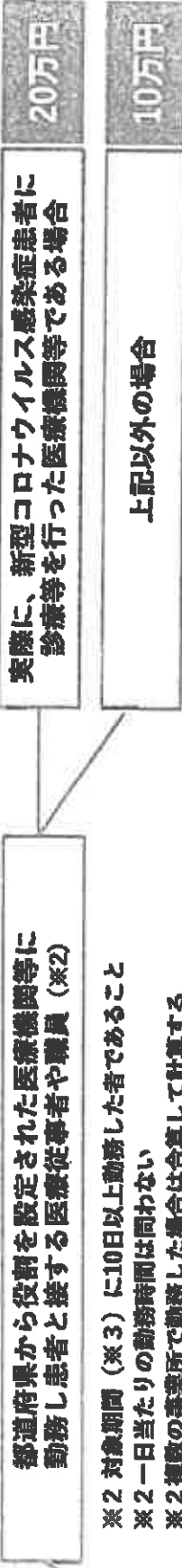

その他病院、診療所、訪問看護ステーション、助産所に勤務し患者と接する医療従事者や職員（※2）

5万円

* 実際に新型コロナウイルス感染症の入院患者を受け入れている場合には20万円

(※3) 対象期間：当該都道府県における新型コロナウイルス感染症患者1例目発生日又は受入日（★）のいずれが早い日（岩手県は、緊急事態宣言の対象地域とされた4/16）から6/30までの間

★ 新型コロナウイルスに関連したチャーター便及びクルーズ船「ダイヤモンドプリンセス号」から患者を受け入れた日を含む。

活動報告書

No. 8

会派・議員名 山本 篤志

費 目	<input checked="" type="checkbox"/> 調査研究費・研修費・広聴広報費・要請陳情等活動費・会議費		
報告事項	新型コロナウイルス緊急包括支援事業(慰労金・支援金)について、健康福祉部(高齢者支援課等)の確認を行った。		
年 月 日	2020年7月6日(月)午後1時~午後3時		
場 所	京都府議会棟 府民クラブ会派室 (京都市上京区下立売通新町西入藪ノ内町)		
対 象 者	京都府議会議員 山本 篤志		
目 的	新型コロナウイルス緊急包括支援事業(慰労金・支援金)についての事務処理等を確認する。		
内 容	○新型コロナウイルス緊急包括支援事業(慰労金・支援金)の各制度について ○京都府としての実施体制について ○実施スケジュールについて		
結果・成果等	新型コロナウイルス緊急包括支援事業(慰労金・支援金)の各制度の概要と京都府及び国保連合会、各事業所の役割分担等を把握できた。 ○実施スケジュールは、京都府と国保連合会との調整により決定されることが確認できた。		
活動に要 した支出	支出内容	計上額(円)	内 訳 等
	ガソリン代 (距離計上)	2,982	事務所から京都府議会棟 40.3km×37円×往復
		当該活動に関して政務活動費に計上した合計経費	2,982
領収書整理番号	No.80		
備 考			

注 該当する政務活動費の費目の項目に○印を付けてください。

第5号の2様式（第7条関係）

政務活動費領収書貼付用紙

議員氏名(会派名)	山本 篤志	整理番号	80
費 目	調査研究費・研修費・広報広報費・要請接待等活動費・会議費・資料作成費・資料購入費・事務所費・事務費・人件費		
支 払 内 容	高齢者支援課等ヒアリング交通費		
支 払 金 額	2,982円	按分率	100% 計上額 2,982円
按分率の考え方			
備 考	ガソリン代（距離計上） ※別添支払証明書の通り		
<p>（領収書は、重ならないように貼付してください。）</p>			

事業目的

(事業規模2589億円)

- 今後、新型コロナウイルスの感染拡大と収束が反復する中で、医療機関・薬局等においては、それぞれの機能・規模に応じた地域における役割分担の下、必要な医療提供を継続することが求められる。
- 医療機関・薬局等において、院内での感染拡大を防ぎながら、地域で求められる医療を提供することができよう、感染拡大防止等の支援を行う。

事業内容

新型コロナウイルス患者とその他の患者が混在しない動線確保など院内での感染拡大を防ぐための取組を行う医療機関・薬局等について、感染拡大防止対策等に要する費用の補助を行う。

(医科医療機関の取組の例)

- ア 共通して触れる部分の定期的・頻回な清拭・消毒等の環境整備を行う
- イ 待合室の混雑を生じさせないよう、予約診療の拡大や整理券の配布等を行い、患者に適切な受診の仕方を周知・協力を求める
- ウ 発熱等の症状を有する新型コロナウイルス患者とその他の患者が混在しないよう、動線の確保やレイアウト変更、診療順の工夫等を行う
- エ 電話等情報通信機器を用いた診療体制を確保する
- オ 医療従事者の院内感染防止対策（研修、健康管理等）を行う

(補助額)

- ・ 以下の額を上限として実費を補助
 - 病院 200万円 + 5万円 × 病床数
 - 有床診療所（医科・歯科） 200万円
 - 無床診療所（医科・歯科） 100万円
 - 薬局、訪問看護ステーション、助産所 70万円

※ 救急・周産期・小児医療機関に対する支援金と重複して補助は受けられない。

(対象経費)

- ・ 感染拡大防止対策や診療体制確保等に要する費用

新型コロナウイルス感染症対応従事者慰労金交付事業

事業目的

- 医療機関の医療従事者や職員は、新型コロナウイルス感染症の拡大防止・収束に向けてウイルス立ち向かい、
- ① 感染すると重症化するリスクが高い患者との接触を伴うこと
 - ② 継続して提供することが必要な業務であること
 - ③ 医療機関での集団感染の発生状況
- から相当程度心身に負担がかかる中、強い使命感を持って、業務に従事していることに対し、慰労金を給付する。

事業内容

新型コロナウイルス感染症に対する医療提供に関し、都道府県から役割を設定された医療機関等（※1）に勤務し患者と接する医療従事者や職員に対し、慰労金として最大20万円を給付する（その他病院、診療所等に勤務し患者と接する医療従事者や職員に対し、慰労金として5万円を給付する。）

※1 重点医療機関、新型コロナウイルス感染症患者の入院を受け入れる医療機関、帰国者・接触者外来設置医療機関、PCR検査センター等

(給付額)

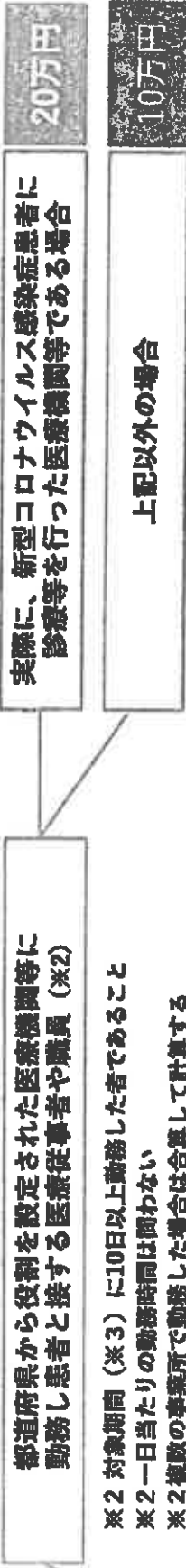

その他病院、診療所、訪問看護ステーション、助産所に勤務し患者と接する医療従事者や職員（※2）

5万円

* 実際に新型コロナウイルス感染症の入院患者を受け入れている場合には20万円

(※3) 対象期間：当該都道府県における新型コロナウイルス感染症患者1例目発生日又は要入日（★）のいずれか早い日（若手業は、緊急事態宣言の対象地域とされた4/16）から6/30までの間

★ 新型コロナウイルスに関連したチャーター便及びクルーズ船「ダイヤモンドプリンセス号」から患者を受け入れた日を含む。

新型コロナウイルス感染症緊急包括支援交付金(介護分)

令和2年度2次補正予算額
4,132億円

- 介護サービスは高齢者やその家族の生活を支え、高齢者の健康を維持する上で不可欠。今後は、感染による重症化リスクが高い高齢者に対する接触を伴うサービスの提供が必要となる介護サービスの特徴を踏まえ、最大限の感染症対策を継続的に実行しつつ、必要なサービスを提供する体制を構築する必要。
- そこで、必要な物資を確保するとともに、感染症対策を徹底しつつ介護サービスの継続に努めていただいた職員に対して慰労金を支給する。
- また、新型コロナウイルスの感染防止対策を講じながら介護サービスの継続に努めていただいた職員に対して慰労金を支給する。

事業内容

1. 感染症対策の徹底支援

- 感染症対策を徹底した上での介護サービス提供を支援【事業者支援】
(感染症対策に要する物品購入、外部専門家等による研修実施、感染発生時対応・衛生用品保管等に柔軟に使える多機能型簡易居室の設置等の感染症対策実施のためのかかり増し費用)
- 今後に備えた都道府県における消毒液・一般用マスク等の備蓄や緊急時の応援に係るコーデイネート機能の確保等に必要費用【都道府県支援】

2. 介護施設・事業所に勤務する職員に対する慰労金の支給

- 新型コロナウイルス感染症が発生又は濃厚接触者に対応した施設・事業所に勤務し利用者や接する職員に対して慰労金(20万円)を支給
- 上記以外の施設・事業所に勤務し利用者や接する職員に対して慰労金(5万円)を支給

3. サービス再開に向けた支援

- ケアマネジャーや介護サービス事業所によるサービス利用休止中の利用者への利用再開支援(アセスメント、ニーズ調査、調整等)等

4. 都道府県の事務費

補助額等

実施主体：都道府県
補助率：国 10/10

事業の流れ

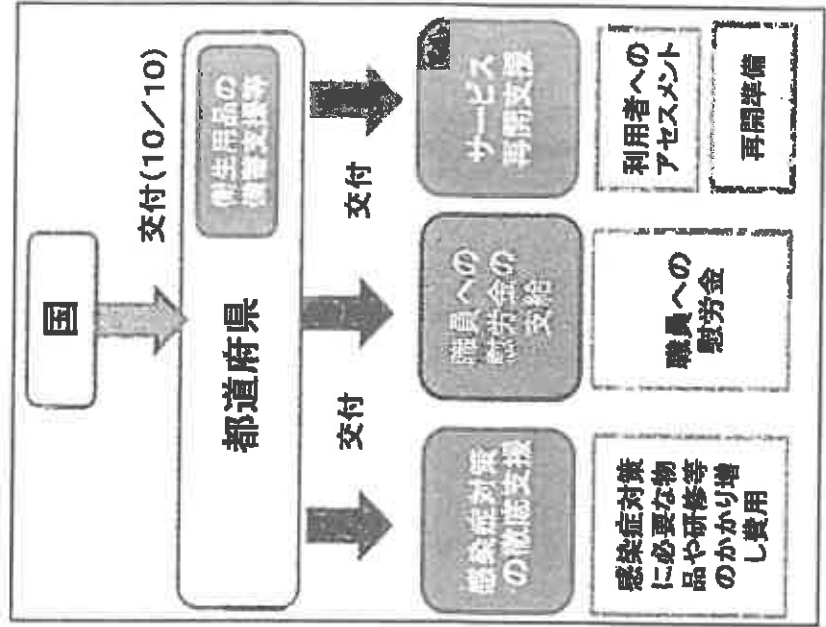

介護・障害分野の慰労金について

事業内容

利用者と接する職員に対し、慰労金として最大20万円を給付する。

	介護	障害
対象施設・事業所	介護保険の全サービス、有料老人ホーム、サ高住、養護、軽費	総合支援法、児童福祉法による障害福祉の全サービス
対象職員	対象施設・事業所に勤務し利用者と接する職員	

(給付額)

感染者が発生・濃厚接触者に対応した施設・事業所に勤務し利用者と接する職員(※)

- ※ 対象期間(※※)に10日以上勤務した者であること
- ※ 一日当たりの勤務時間は問わない
- ※ 複数の事業所で勤務した場合は合算して計算する

(通所・施設系)
感染者・濃厚接触者発生日以降に勤務を行った場合
(訪問系)
感染者・濃厚接触者に実際にサービスを提供した場合
※ いずれも一日でも要件に該当する

20万円

上記以外の場合

5万円

その他の施設・事業所に勤務し利用者と接する職員(※)

5万円

(※※) 対象期間：当該都道府県における新型コロナウイルス感染症患者1例目発生日又は受入日(★)のいずれか早い日(岩手県は、緊急事態宣言の対象地域とされた4/16)から6/30までの間

★ チャーター便及びクルーズ船「ダイヤモンドプリンセス号」から患者を受け入れた日を含む。

新型コロナウイルス感染症緊急包括支援交付金（障害福祉サービス等分）

令和2年度第2次補正予算額：1,508億円

- 障害福祉サービス等は、障害児者やその家族等を支える上で必要不可欠であることから、感染症対策を徹底した上で、障害福祉サービス等を構築する体制を構築するための支援を実施する。
- 新型コロナウイルス感染症が発生した施設・事業所においてサービス継続のために業務に従事した職員等に対して慰労金を支給する。

障害福祉サービス施設・事業所等

サービス再開支援

- 相談支援事業所や基幹相談支援センター等の相談支援専門員や障害福祉サービス事業所等が、サービスの利用を控えている方への利用再開支援のため、アセスメントやニーズ調査・調整を実施。

施設等での徹底支援

- 障害福祉サービス施設・事業所等における感染症対策の徹底のため、感染症対策のための各種物品の購入・外部専門家等による研修の実施・感染発生時対応・衛生用品保管等に柔軟に活用可能な多機能型簡易居室の設置等、必要となるかがり増し買用を助成。

職員への慰労金交付

- 新型コロナウイルス感染症が発生又は濃厚接触者に対応した施設・事業所に勤務し利用者と接する職員に対し慰労金（20万円）を支給。
- 上記以外の施設・事業所に勤務し利用者と接する職員に対し慰労金（5万円）を支給。

交付

都道府県

- 都道府県における、今後に備えた消毒液・マスク等、必要な物資の備蓄を支援。
- 緊急時の応援に係るコーディネート機能の確保
- 感染対策相談窓口の設置

交付(10/10)

国

介護・障害分野の慰労金について

事業内容

利用者と接する職員に対し、慰労金として最大20万円を給付する。

	介護	障害
対象施設・事業所	介護保険の全サービス、有料老人ホーム、サ高住、養護、軽費	総合支援法、児童福祉法による障害福祉の全サービス
対象職員	対象施設・事業所に勤務し利用者と接する職員	

(給付額)

感染者が発生・濃厚接触者に対応した施設・事業所に勤務し利用者と接する職員（※）

- ※ 対象期間（※※）に10日以上勤務した者であること
- ※ 一日当たりの勤務時間は問わない
- ※ 複数の事業所で勤務した場合は合算して計算する

（通所・施設系）
感染者・濃厚接触者発生日以降に勤務を行った場合（訪問系）
感染者・濃厚接触者実際にサービスを提供した場合
※ いずれも一日でも要件に該当する

上記以外の場合

20万円

5万円

その他の施設・事業所に勤務し利用者と接する職員（※）

5万円

（※※）対象期間：当該都道府県における新型コロナウイルス感染症患者1例目発生日又は受入日（★）のいずれか早い日（岩手県は、緊急事態宣言の対象地域とされた4/16）から6/30までの間

★ 新型コロナウイルスに関連したチャーター便及びクルーズ船「ダイヤモンドプリンセス号」から患者を受け入れた日を含む。

活動報告書

No. 9

会派・議員名 山本 篤志

費目	調査研究費・研修費・広聴広報費・要請陳情等活動費・会議費		
報告事項	移住・定住、サテライトオフィス等に関する相楽東部の状況についてヒアリングを行った。		
年月日	2020年7月8日(水) 午前10時～正午		
場所	山城広域振興局 (宇治市宇治若森7の6)		
対象者	京都府議会議員 山本 篤志		
目的	移住・定住、サテライトオフィス等に関する相楽東部の状況について、山城広域振興局及び未来づくりセンターからヒアリングを行う。		
内容	○相楽東部2町1村のサテライトオフィスの設置及び活用状況について ○コロナ以降のテレワークの推進に伴う、移住・定住に向けた誘致等について ○2町1村の課題について		
結果・成果等	昨年度までの相楽東部2町1村のサテライトオフィスの取り組み状況について把握できたが、利用は伸び悩んでいる状況である。しかし、コロナ感染拡大防止策としてのテレワーク需要が増えると予想されることから、2町1村と共に、更なる取り組み強化が必要と感じた。		
活動に要 した支出	支出内容	計上額(円)	内訳等
	ガソリン代 (距離計上)	1,539	事務所から山城広域振興局 20.8km×37円×往復
		当該活動に関して政務活動費に計上した合計経費	
領収書整理番号	No.81		
備考			

注 該当する政務活動費の費目の項目に○印を付けてください。

第5号の2様式（第7条関係）

政務活動費領収書貼付用紙

議員氏名(会派名)	山本 篤志	整理番号	81		
費 目	調査研究費・研修費・広報広聴費・要請陳情等活動費・会議費・資料作成費・資料購入費・事務所費・事務費・人件費				
支 払 内 容	山城広域振興局ヒアリング交通費				
支 払 金 額	1,539円	按分率	100%	計 上 額	1,539円
按分率の考え方					
備 考	ガソリン代（距離計上） ※別添支払証明書の通り				
<p>（領収書は、重ならないように貼付してください。）</p>					

(調査研究費・研修費・広聴広報費・要請陳情等活動費・会議費・事務費)

支 払 証 明 書

整理番号	支払年月日	支払額(円)	支払先	使途及び内容	備考
81	2020/7/8	1,539	ガソリン代 (距離計上)	山城広域振興局ヒアリング交通費 事務所から山城広域振興局 20.8km×37円×往復	往復路
82	2020/7/17	1,073	ガソリン代 (距離計上)	笠置町ヒアリング交通費 事務所から笠置町役場 14.5km×37円×往復	往復路
83	2020/7/20	1,480	ガソリン代 (距離計上)	南山城村ヒアリング交通費 事務所から笠置町役場 20.0km×37円×往復	往復路
84	2020/7/29	1,013	ガソリン代 (距離計上)	和東町ヒアリング交通費 事務所から和東町役場 13.7km×37円×往復	往復路
85	2020/7/31	2,982	ガソリン代 (距離計上)	農村振興課ヒアリング交通費 事務所から京都府議会棟 40.3km×37円×往復	往復路
計		8,087			

上記のとおり相違ないことを証明します。

2020年7月31日

会派・議員名

山本 篤

- 1 使途項目ごとに作成し、会計帳簿の整理番号順に記載してください。
- 2 1行程ごと又は1日ごとに作成してください。
- 3 支払証明書の対象は、ア 自動券売機で購入する切符代(特急料金、座席指定料金等運賃の他に特別の費用が伴うものを除く。)及び路線バス運賃、イ ICカード等の交通系ICカードで乗車した場合の運賃(アと同範囲のものに限る。)、ウ ガソリン代で距離数により計上する場合(1km:37円)です。

京都府

[ホーム](#) > [地域振興](#) > [広域振興局](#) > [京都府山城広域振興局](#) > [企画・連携推進課](#) > 相楽東部サテライト
オフィス・コワーキングスペース

[ツイート](#) [いいね!](#) 0

相楽東部サテライトオフィス・コワーキングスペース

自然豊かな相楽東部が、あなたの新しいオフィスになります

京都市内から1時間ちょっと、大阪や奈良からも少し足を延ばせばすぐ。京都府最南端の相楽東部(そうらくとうぶ)は、笠置町(かさぎちょう)、和東町(わづかちょう)、南山城村(みなみやましろむら)からなる自然環境の豊かな地域です。

大自然のとなりでパソコンを広げて、英気を養いながら仕事をするもよし。都会の喧騒を忘れて、クリエイティブな会議に没頭するもよし。みなさんの新しい働きかたのお手伝いができることを祈っています。

コロナ禍のなか、社員のリフレッシュを兼ねて、自然体験ができるワーケーションの拠点としてもご利用ください。

笠置テラス～笠置町サテライトワークスペース～

笠置町の趣きある古民家をリノベーション。雄大な自然を見渡せる絶好のロケーションにあります。今までどこでも体験することのできなかつた、自分らしい働きかた、暮らしかたを発見してみませんか。

利用について

- 1.所在地笠置町有市東驛23
- 2.利用時間9時00分から20時00分
- 3.営業日12月28日から翌年の1月4日は休業
- 4.利用料金

カウンター3時間500円(追加300円/時間)・1日1,000円・1ヶ月10,000円

サテライトオフィス1ヶ月40,000円(部屋1)・50,000円(部屋2)

コミュニティスペース(和室)1時間1,000円

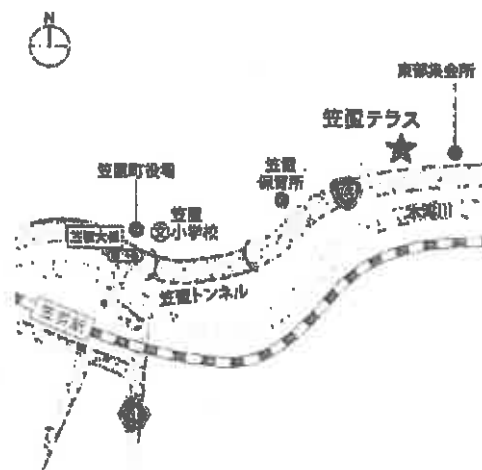

ゲストハウス(休憩室)1回3,000円

5.問合せ先笠置町役場商工観光課0743-95-2301笠置町ホームページ(外部リンク)



和東スマートワークオフィス～和東町サテライトオフィス～

和東町体験交流センターの2階をリノベーションしてつくった日本遺産の茶畑をながむお試しサテライトオフィス。ビジネスの場としてはもちろん、研修会場としてお茶摘み体験や茶畑ウォークなど茶源郷和東ならではの体験プログラムと併せて利用することもできます。

利用について

- 1.所在地和東町中平田23-1
- 2.利用時間10時00分から17時00分
- 3.営業日ご相談に応じて
- 4.利用料金3時間500円(追加300円/時間)・1日1,000円
- 5.問合せ先和東町役場地域力推進課0774-78-3002和東スマートオフィスホームページ(外部リンク)



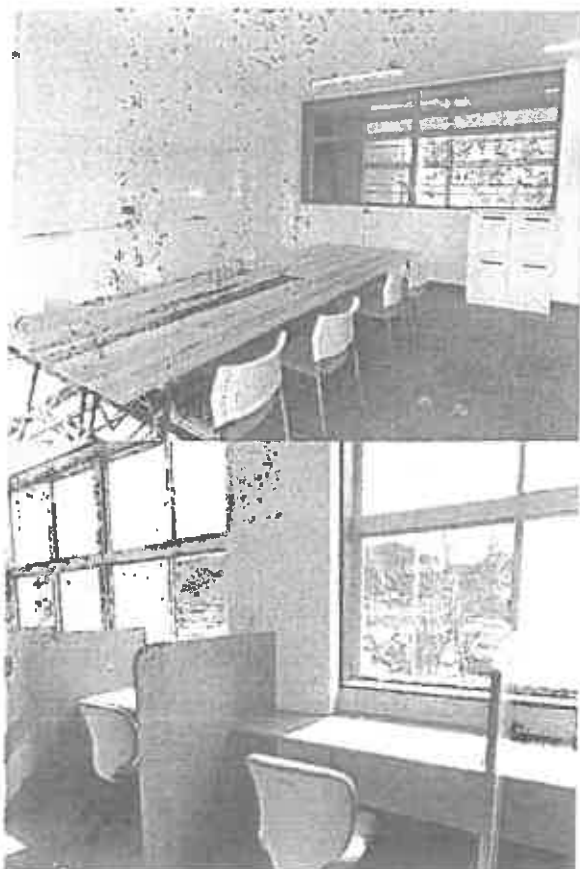

やまんなか～南山城村移住交流スペース～

やまんなかは、南山城村への移住支援の総合窓口。村に住まう人も、村に住み始めた人も、これから住みたい人も、みんなと一緒に語り合い、安心して暮らせる村をつくっていく。そんな、ワイワイと集まる人と人とのまんなかにある場所を目指しています。

利用について

- 1.所在地南山城村大字田山小字上フケ10-4(高山郵便局隣、田山生涯学習センター向かい)
- 2.利用時間10時00分から16時00分
- 3.営業日水曜日・金曜日・土曜日
- 4.利用料金ワーキングスペース1日500円
- 5.問合せ先0743-94-0666(不在時は、産業観光課に転送されます)南山城村ホームページ(外部リンク)

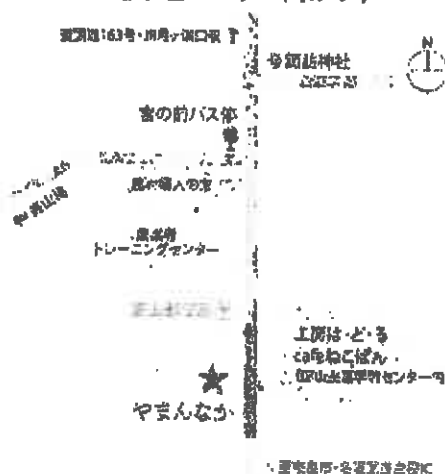

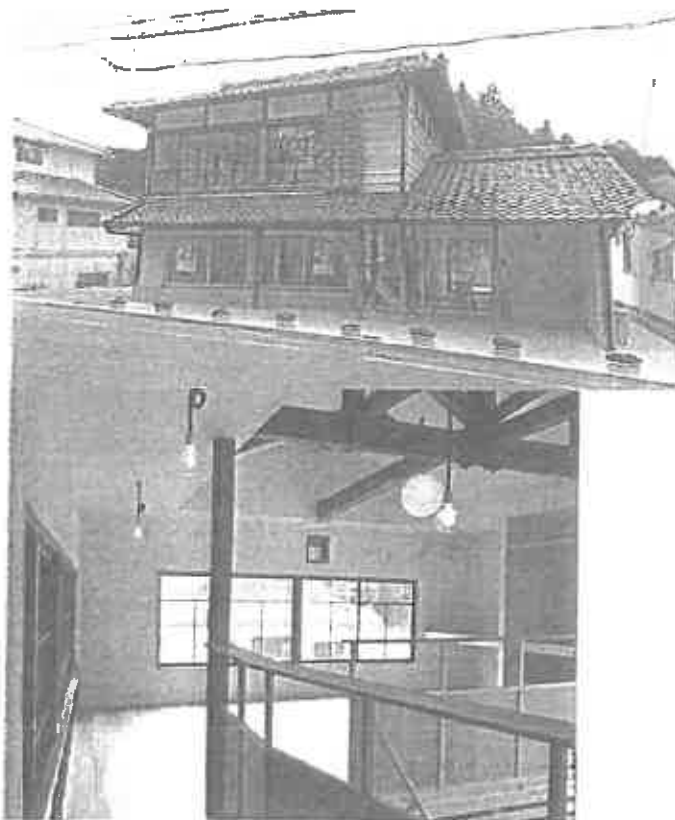

お問い合わせ

山城広域振興局地域連携・振興部 企画・連携推進課
宇治市宇治若森7の6
電話番号:0774-21-2049
ファックス:0774-22-8865
v-c-kikaku@pref.kyoto.lg.jp

Copyright © Kyoto Prefecture. All Rights Reserved.

活動報告書

No 10

会派・議員名 山本 篤志

費 目	調査研究費・研修費・広報広報費・要請陳情等活動費・会議費		
報告事項	移住・定住、サテライトオフィス等に関して笠置町の状況をヒアリングした。		
年 月 日	2020年7月17日（金）午前10時～正午		
場 所	笠置テラス（サテライトオフィス） （相楽郡笠置町東暖23）		
対 象 者	京都府議会議員 山本 篤志		
目 的	移住・定住、サテライトオフィス等に関して、笠置町の状況と課題等についてセンターからヒアリングを行う。		
内 容	○笠置町におけるサテライトオフィスの設置及び活用状況について ○笠置町における過疎化対策、移住・定住についての考え方 ○京都府への要望等		
結果・成果等	笠置町では、他市町村からのサテライトオフィス利用に力を入れていること、また目立った産業がないことから、今後飲食店や観光に力を入れていきたいとのことである。ただ、笠置町単体では企画・営業に限度があることから、京都府とも一体となった取組を行いたいとのことである。		
活動に要 した支出	支出内容	計上額（円）	内 訳 等
	ガソリン代 （距離計上）	1,073	事務所から笠置町役場 14.5km×37円×往復
		当該活動に関して政務活動費に計上した合計経費	
領収書整理番号	No.82		
備 考			

注 該当する政務活動費の費目の項目に○印を付けてください。

第5号の2様式（第7条関係）

政務活動費領収書貼付用紙

議員氏名(会派名)	山本 篤志	整理番号	82
費 目	調査研究費・研修費・広報広報費・要請陳情等活動費・会議費・資料作成費・資料購入費・事務所費・事務費・人件費		
支 払 内 容	笠置町ヒアリング交通費		
支 払 金 額	1,073円	按分率	100% 計上額 1,073円
按分率の考え方			
備 考	ガソリン代（距離計上） ※別添支払証明書の通り		
<p>（領収書は、重ならないように貼付してください。）</p>			

支 払 証 明 書

整理番号	支払年月日	支払額 (円)	支払先	使途及び内容	備考
81	2020/7/8	1,539	ガソリン代 (距離計上)	山城広域振興局ヒアリング交通費 事務所から山城広域振興局 20.8km×37円×往復	往復路
82	2020/7/17	1,073	ガソリン代 (距離計上)	笠置町ヒアリング交通費 事務所から笠置町役場 14.5km×37円×往復	往復路
83	2020/7/20	1,480	ガソリン代 (距離計上)	南山城村ヒアリング交通費 事務所から笠置町役場 20.0km×37円×往復	往復路
84	2020/7/29	1,013	ガソリン代 (距離計上)	和東町ヒアリング交通費 事務所から和東町役場 13.7km×37円×往復	往復路
85	2020/7/31	2,982	ガソリン代 (距離計上)	農村振興課ヒアリング交通費 事務所から京都府議会棟 40.3km×37円×往復	往復路
計		8,087			

上記のとおり相違ないことを証明します。

2020年7月31日

会派・議員名

山本 篤



- 1 使途項目ごとに作成し、会計帳簿の整理番号順に記載してください。
- 2 1行程ごと又は1日ごとに作成してください。
- 3 支払証明書の対象は、ア 自動券売機で購入する切符代（特急料金、座席指定料金等運賃の他に特別の費用が伴うものを除く。）及び路線バス運賃、イ ICカード等の交通系ICカードで乗車した場合の運賃（アと同範囲のものに限る。）、ウ ガソリン代で距離数により計上する場合（1km：37円）です。

◇笠置町ヒアリング

笠置町商工観光課 電話：0743-95-2301 FAX：0743-95-2961

◆笠置テラス（笠置町サテライトワークスペース）

（現 状）

- 古民家をリノベーションし、WiFi 設備等を配置。3 月から新型コロナウイルス対策として、無料テレワーク用に開放したところ、主に京都市内等から約 2 週間で延べ 10 人程度の利用あり。
- 現在も有料で開放中。

（要望・今後の対応）

- 複合プリンタを設置したい。
- 様々な方（企業も）に利用していただくことで、利用者の異業種交流に繋げていきたい。
- テレビ会議等が可能な備品を整備し、テレワークに対応した施設に整備したい。

◆移住・定住について

（現 状）

- 移住体験として「おためし住宅」を設置している。
- 移住者について、地域住民による受け入れストレスが発生。
 - ⇒ 切山地区において過去に経過あり
 - 移住者としてもしんどいのではないかな？
- 空き家はあるもの、まずは荷物の整理・処分等が必要で費用がかかる。
- 土地と家屋で所有者が異なるケースも多い。

（要望・今後の対応等）

- 「空き家」の利用もいいが、地域を決めて「移住者住宅」を建設し、移住者のコミュニティを構築する方が望ましい。その後の活動において地域住民との交流を図りつつ人間関係を構築する方が望ましい。
 - ⇒ 移住された方が、地域活動に参加したり、起業することで、笠置町の賑わいに貢献されることで、地元住民にも受け入れられるのではないかな。
 - ⇒ ただし、町単費での建設は困難であることから、京都府また民間企業による建設を希望する。

↓

一定の賃貸住宅の利用があり、利益が発生するのであれば民間企業による建設も可能ではないかな。

- 空き家については、荷物の整理の中から貴重品・骨董品等を処分する権利を譲り受け、オークションにかけることで、価値が発生するものもある。
- 子どもを介して、地域住民との交流を図ることも
 - ⇒ 子ども達は地域住民に受け入れられやすい。

◆教育（学校運営）について

（現 状）

- 笠置小学校の児童数が減少し、現在の状況であれば、複式学級になるが、京都府教育委員会への依頼、町の単費により、1学年1学級を維持している。
 - ＝ 複数学年1学級では、学力低下に繋がるおそれがあることから、1学年1学級を維持している。
 - ＝ 移住希望者には、少人数と自然の中での教育に期待される方も多い。

◆その処理場問題

（現 状）

- 相楽東部のゴミ処理場の使用期限が訪れ、伊賀市に運んでいる状態。各種行政事務について「広域行政化」が進む中で、木津川市・精華町設立の処理場活用に調整をお願いしたい。

◆全般的に

- 人口減少について、京都府北部に対して京都府南部は意識・危機感が低いまま、現在に至り、「限界自治体」と言われるに至っている。
- 相楽東部のいずれの町村でも、公営による設備投資では機能せず、またニーズにも応えきれない。
- 民間ニーズ、ノウハウを活用した制度設計や、建物建設、起業、情報発信等を行うべきで、民と公で役割分担を行った上で行動を起こすべき。
 - ＝ 民間 ＝ ニーズ把握、ノウハウの提供、資金提供等の地域への投資
 - 京都府 ＝ 情報発信、民間企業への働きかけ、予算の確保
 - 町 村 ＝ 規制許可等の優遇、地元住民等への説明・調整
- まずは、京都府において京都経済センター参加企業や関西広域連合に相楽東部2町1村を、積極的に紹介していただき、「現地見学ツアー」等を組んでいただき、相楽東部の魅力を知っていただきたい。
 - ⇒ 山下副知事が適任
- 単なる人口減少対策、移住定住対策として捉えるのではなく、全国に先駆けた「限界自治体再生モデル」としての認識・位置づけで取り組んで欲しい。

※笠置町ご担当者様からのメール

いつもお世話になっております。
笠置町商工観光課の●●と申します。

先日は、連絡、お越しいただき誠にありがとうございました。

さて、早速、資料を送信いただき誠にありがとうございます。
3町村、それぞれ施設の設置目的、利用方法に違いがありますが、笠置町は「仕事の場」として「笠置テラス」の活用を進めてまいります。

新型コロナウイルス感染症が世の生き方、働き方を一変したといっても過言でない現在、わが町のように、「都市部に近い田舎」×「自然」×「アウトドア」×「歴史」が近場で体験でき、かつ、サテライトオフィスのように「仕事の場」も兼ね備えておれば、まず、笠置町に来ていただけるきっかけになるのではないかと。

「空き家活用」「移住」と言いますが、今や、移住者の選択権は多様にあります。その中で「他に無い、わが町の優位性は何か？」をきちんと位置付けなければ、移住対策は進まないと考えています。

笠置町では、3年程前から、空き家等を活用した「カフェ」「ゲストハウス」が町外の方によって8軒創業されました。9月初旬には、新たに「カフェ」が開店します。これは笠置町に魅力があるから、と考えています。

「空き家活用」＋「農業」のスキームは笠置町にとって、ハードルが高いですが、「空き家活用」＋「仕事の場」「飲食店」は今後も進むと思いますし、そうなっていきたいです。

「ヒト・モノ・コト」が衰退しますと「町」全体が衰退しますので、何か、新しいスキームの中で空き家対策、移住定住に取組めれば幸いに存じます。

今後とも、引続きどうぞ、よろしく願いいたします。
長文、申し訳ございません。

活動報告書

No 11

会派・議員名 山本 篤志

費 目	調査研究費・研修費・広報広報費・要請陳情等活動費・会議費		
報告事項	移住・定住、サテライトオフィス等に関して南山城村の状況をヒアリングした。		
年 月 日	2020年7月20日(月)午後4時～5時		
場 所	南山城村役場 (相楽郡南山城村大字北大河原小字久保14番地1)		
対 象 者	京都府議会議員 山本 篤志		
目 的	移住・定住、サテライトオフィス等に関して、南山城村の状況と課題等についてセンターからヒアリングを行う。		
内 容	○南山城村におけるサテライトオフィスの設置及び活用状況について ○南山城村における過疎化対策、移住・定住についての考え方 ○京都府への要望等		
結果・成果等	南山城村では、サテライトオフィスとしての利用はほとんどない状態で、逆に「道の駅・みなみやましろ村」が有名になったことから、人気が高いが、農業(特に茶業)に関わりたい人にとっては、指導できる人もおらず、また適当な空き家も少ないことから、移住・定住に繋がっていない。		
活動に要 した支出	支出内容	計上額(円)	内訳等
	ガソリン代 (距離計上)	1,480	事務所から笠置町役場 20.0km×37円×往復
		当該活動に関して政務活動費に計上した合計経費	
領収書整理番号	No.83		
備 考			

注 該当する政務活動費の費目の項目に○印を付けてください。

第5号の2様式(第7条関係)

政務活動費領収書貼付用紙

議員氏名(会派名)	山本 篤志	整理番号	83
費 目	調査研究費・研修費・広報広報費・要請陳情等活動費・会議費・資料作成費・資料購入費・事務所費・事務費・人件費		
支 払 内 容	南山城村ヒアリング交通費		
支 払 金 額	1,480円	按分率	100% 計上額 1,480円
按分率の考え方			
備 考	ガソリン代(距離計上) ※別添支払証明書の通り		
<p>(領収書は、重ならないように貼付してください。)</p>			

◇南山城村ヒアリング

南山城村産業観光課 電話：0743-93-0105 FAX：0743-93-0444

◆やまんなか（コワーキングスペース・南山城村移住交流スペース）

（現 状）

○他の町（和束町、笠置町）とは趣旨が異なり、移住交流スペース内にコワーキングスペースが設置されていることから、静かな環境、仕事に適した環境とは言えない。

（要望・今後の対応等）

○村内でもインターネット環境があるため、行政がPCやネット環境を特別用意する必要はないのでは。

⇒ 仕事だけを考えるのであれば、自宅等でインターネット環境が整備されているところがほとんど。

◆移住・定住について

（現 状）

○移住者（希望者含む）の大半は、伊賀市、木津川市で仕事に従事している。

⇒ 車を保有されており、通勤には支障がない。

⇒ 移住者にはIT関係や芸術関係の方が多い。

○農業従事を希望する方もあるが、南丹市、綾部市のように近隣に農業大学校等が設置されていないことから、新規就農には適していない。

⇒ 半農半業に対するニーズは結構ある。

○道の駅お茶の京都「みなみやましろ村」（株式会社南山城）とコラボしたい企業からの引き合いも多い。

○起業に支援策は村独自には存在していない。

○空き家が少ない。

○空き家があっても、家財道具等の片付けが最大の課題。

○地域によっては、外部からの人を受け入れない風土がある。

⇒ 元々南山城村の各地域は移住者によって開拓された地域ではあるが

○京都府の現在の移住条例は北部向け（北部に強い危機感があったため）であり、そのまま南部に適用するのは困難（ニーズが異なる）。

○移住では交付税が減額されてしまう。

（要望・今後の対応等）

○村営住宅等の整備については、コスト面で手が出せない。できれば民間企業にやって欲

しい。

⇒ 特に駅周辺に賃貸住宅のニーズがあるため、小規模であれば経営的にも成り立つのでは。

⇒ 村内でも通学のための鉄道利用者が一定期間居住する等のニーズはある。

○道の駅「みなみやましろ村」(株式会社南山城)とコラボしたい企業も多く、移住定住だけでなく、関係人口の増加及び村の課題解決についても民間主導で、行っていただきたい。

○南山城村に住みたいのか？地域に住みたいのか？必ずしも南山城村に住みたい、南山城村で生活を完結させるために移住されるものではないので、広域圏で考える必要がある。

活動報告書

No 12

会派・議員名 山本 篤志

費 目	調査研究費・研修費・広報広報費・要請陳情等活動費・会議費		
報告事項	移住・定住、サテライトオフィス等に関して和東町の状況をヒアリングした。		
年 月 日	2020年7月29日(月)午後3時～4時		
場 所	和東町役場 (相楽郡和東町大字大字釜塚生水14番地2)		
対 象 者	京都府議会議員 山本 篤志		
目 的	移住・定住、サテライトオフィス等に関して、和東町の状況と課題等についてセンターからヒアリングを行う。		
内 容	○和東町におけるサテライトオフィスの設置及び活用状況について ○和東町における過疎化対策、移住・定住についての考え方 ○京都府への要望等		
結果・成果等	和東町では、サテライトオフィスとしての利用はほとんどない状態であるが、お茶の仕事に就きたいとの移住希望がある。しかし、適当な空き家もないことから、マッチングがうまくいっていない。民間企業を中心としたテレワーク事業の実施を検討している。		
活動に要 した支出	支出内容	計上額(円)	内訳等
	ガソリン代 (距離計上)	1,013	事務所から和東町役場 13.7km×37円×往復
		当該活動に関して政務活動費に計上した合計経費	
領収書整理番号	No.84		
備 考			

注 該当する政務活動費の費目の項目に○印を付けてください。

第5号の2様式（第7条関係）

政務活動費領収書貼付用紙

職員氏名(会派名)	山本 篤志	整理番号	84		
費 目	図書研究費・研修費・広報広報費・要請陳情等活動費・会議費・資料作成費・資料購入費・事務所費・事務費・人件費				
支 払 内 容	和東町ヒアリング交通費				
支 払 金 額	1,013円	按分率	100%	計 上 額	1,013円
按分率の考え方					
備 考	ガソリン代（距離計上） ※別添支払証明書の通り				
<p>（領収書は、重ならないように貼付してください。）</p>					

◎移住定住・サテライトオフィスに関する相楽東部2町1村の取り組みについて

京都府議会議員 山本篤志

人口減少及び高齢化が著しい相楽東部2町1村（和束町、笠置町、南山城村）において、移住定住対策及びサテライトオフィスに関する取り組みの現状と、今後に対する方針・要望等をヒアリングいたしました。

◇和束町ヒアリング

和束町地域力推進課 電話：0774-78-3002 FAX：0774-78-2799

◆和束スマートワークオフィス（サテライトオフィス）

（現 状）

○企業等の誘致を図ったが、立地等から企業単位での応募はなく、現在は個人が一時的に利用している程度の利用。

◆移住・定住について

（現 状）

○茶業に関して移住希望者は多いものの、茶業の時期以外の際には自宅に戻られる方も多いが、定住を希望される方も多いもの、提供できる空き家が足りないのが実態。

⇒ 他の地域では「仕事」の有無が障害となるが、和束町では茶業に関わりたいとのことで障害は低い。

○和束町内の空き家は多いもの、空き家バンク等への登録が少ない状態。

（要望・今後の対応等）

○空き家を借りる方には180万円の補助がある（180万で十分かとの問題はある）が空き家登録するものに対するメリットがなにもない。

⇒ 空き家登録するものに対するメリットが必要。

活動報告書

No. 13

会派・議員名 山本 篤志

費 目	<input checked="" type="checkbox"/> 調査研究費・研修費・広聴広報費・要請陳情等活動費・会議費		
報告事項	移住・定住、サテライトオフィス等に関して京都府農村振興課からヒアリングと移住条例改正について協議を行った。		
年 月 日	2020年7月29日(月) 午前10時30分～正午		
場 所	京都府議会棟 府民クラブ会派室 (京都市上京区下立売通新町西入藪ノ内町)		
対 象 者	京都府議会議員 山本 篤志		
目 的	移住条例の改正、コロナにおけるテレワークの推進により、相楽東部2町1村の過疎化対策・地域活性化につながるものとして、京都府の考え方をヒアリングし、今後の方針について協議を行う。		
内 容	○改正後の移住条例について ○改正後の移住条例における京都南部(相楽東部)の位置づけ ○移住条例改正のスケジュールについて		
結果・成果等	現在の移住条例は今年度末で終了することから、新しい条例制定を目指し、所管も農村振興課から政策企画に移管される。これは農村振興の観点から、観光、教育、福祉等の幅広い視点での移住施策、つまり「地方創生」を目指すものとして位置づけられている。		
活動に要 した支出	支出内容	計上額(円)	内 訳 等
	ガソリン代 (距離計上)	2,982	事務所から京都府議会棟 40.3km×37円×往復
		当該活動に関して政務活動費に計上した合計経費	
領収書整理番号	No.85		
備 考			

注 該当する政務活動費の費目の項目に○印を付けてください。

第5号の2様式（第7条関係）

政務活動費領収書貼付用紙

議員氏名(会派名)	山本 篤志	整理番号	85
費 目	調査研究費・研修費・広報広報費・要請陳情等活動費・会議費・資料作成費・資料購入費・事務所費・事務費・人件費		
支 払 内 容	農村振興課ヒアリング交通費		
支 払 金 額	2,982円	按分率	100% 計 上 額 2,982円
按分率の考え方			
備 考	ガソリン代（距離計上） ※別添支払証明書の通り		
<p>（領収書は、重ならないように貼付してください。）</p>			

◎移住定住・サテライトオフィスに関する相楽東部2町1村の取り組みについて

京都府議会議員 山本篤志

人口減少及び高齢化が著しい相楽東部2町1村（和束町、笠置町、南山城村）において、移住定住対策及びサテライトオフィスに関する取り組みの現状と、今後に対する方針・要望等をヒアリングいたしました。

◇和束町ヒアリング

和束町地域力推進課 電話：0774-78-3002 FAX：0774-78-2799

◆和束スマートワークオフィス（サテライトオフィス）

（現 状）

○企業等の誘致を図ったが、立地等から企業単位での応募はなく、現在は個人が一時的に利用している程度の利用。

◆移住・定住について

（現 状）

○茶業に関して移住希望者は多いものの、茶業の時期以外の際には自宅に戻られる方も多いが、定住を希望される方も多いもの、提供できる空き家が足りないのが実態。

⇒ 他の地域では「仕事」の有無が障害となるが、和束町では茶業に関わりたいとのことで障害は低い。

○和束町内の空き家は多いもの、空き家バンク等への登録が少ない状態。

（要望・今後の対応等）

○空き家を借りる方には180万円の補助がある（180万で十分かとの問題はある）が空き家登録するものに対するメリットがなにもない。

⇒ 空き家登録するものに対するメリットが必要。

移住に関する取組について

◇サテライトオフィスについて

→ハコモノだけでなく、コンセプトや付加価値が重要。

◇空き家に関することについて

・2町1村とも、空き家バンクへの登録が少ない。

→全国的な課題。府も昨年度から空き家プラットフォームを立ち上げ、市町村どうしの情報交換や市町村や地元向けの研修会などを実施し、空き家の掘り起こしに努めている。

ただ、空き家バンクの体制や団体との協定など自治体によりまちまちであり、あくまで府は全体的な後押しであり、町村が空き家の活用に対し本格的に取り組むことが大切。

・空き家登録するにあたり、提供者側のメリットがない。

→提供者にとって空き家を放置しておくことは、老朽化するだけで周囲にも迷惑をかけるなどデメリットが多い。一方、空き家登録を行いマッチングが成立することで空き家の利活用が図られるとともに賃料や売却などの収入も得られるなど大きなメリット。放置しておいても特に困ることがないという意識を変える必要があり、しっかりPRすることが重要。

・空き家内の家財の整理・処分にかかる手間と費用が発生。

→家財の撤去等の支援として「空家流動化促進事業」(府5万、市町村5万)を実施。(登録+マッチングが必要)

◇移住・定住の支援施策等について

・新たな農業従事者の受入れ

→「担い手養成実践農場」など新規就農者を地域で受け入れる支援制度があり。(府内137人)

R1年度からは、お茶産地向けの「宇治茶実践型学会」の支援制度も開始。

・移住者が起業するための支援策

→「移住者起業支援事業」により、移住者の小規模店舗やスモールオフィスなど新たな起業を支援。

・「移住者住宅(賃貸住宅)」の設置

→「移住促進住宅整備事業」により、市町村や地域が行う空き家を活用したお試し住宅に対する支援制度あり。(府90万、市町村90万)

「企業・市町村連携移住促進事業」により、市町村や企業等が行う移住者確保を目的とした住宅整備に対しても支援制度あり。

(市町村連携：府90万・市町村90万、企業連携：府60万・市町村60万、最大10戸まで)

コロナで働き方変化踏まえ 移住促進条例 改定へ 府、研究会立ち上げ

都府の国産物産振興は、17日、都府の移住促進条例の改定をめぐり、関係者による研究会を立ち上げた。研究会は、移住促進条例の改定をめぐり、関係者による研究会を立ち上げた。研究会は、移住促進条例の改定をめぐり、関係者による研究会を立ち上げた。

働き方の変化を踏まえた改定を目指し、方針を明らかにした。研究会は、移住促進条例の改定をめぐり、関係者による研究会を立ち上げた。研究会は、移住促進条例の改定をめぐり、関係者による研究会を立ち上げた。

政治・行政フラス

京のブランド製品 出荷額の1割減

東京都は、新型コロナウイルスの影響で、ブランド製品の出荷額が前年比で約1割減となった。東京都は、新型コロナウイルスの影響で、ブランド製品の出荷額が前年比で約1割減となった。

東京都は、新型コロナウイルスの影響で、ブランド製品の出荷額が前年比で約1割減となった。東京都は、新型コロナウイルスの影響で、ブランド製品の出荷額が前年比で約1割減となった。

東京都は、新型コロナウイルスの影響で、ブランド製品の出荷額が前年比で約1割減となった。東京都は、新型コロナウイルスの影響で、ブランド製品の出荷額が前年比で約1割減となった。

東京都は、新型コロナウイルスの影響で、ブランド製品の出荷額が前年比で約1割減となった。東京都は、新型コロナウイルスの影響で、ブランド製品の出荷額が前年比で約1割減となった。

費報広聴広

第9号様式（第7条関係）

令和2年度 印刷物配布費用等説明書

会派・議員名

山本 篤志

配布物 (名称)	Activity News2020.5.19号 府議会NEWS (府民クラブ京都府議会議員団)		規格	A4両面 B4両面					
配付先	事前登録者用		作成部数	A4 (7000部) B4 (9000部)					
	無	有	充当有の場合				領収書 整理 番号	備 考	
			支出先・内容等	支出額 (円)	按分率 (%)	計上額 (円)			
所要 経費	印刷・ 作成費 用	<input type="checkbox"/>	<input checked="" type="checkbox"/>	関西本印刷 (7000部)	61,600	100%	61,600	44	(A4) 郵送以外は事務所等、 直接配布用として利用
	印刷・ 作成費 用	<input type="checkbox"/>	<input checked="" type="checkbox"/>	佛ブットアップスタ イル (9000部)	69,300	100%	69,300	39	(B4) 郵送以外は事務所等、 直接配布用として利用
	封筒代	<input type="checkbox"/>	<input checked="" type="checkbox"/>	関西本印刷 (8000部)	79,200	100%	79,200	44	郵送以外は 後日個別対応用
	宛名 シール	<input type="checkbox"/>	<input checked="" type="checkbox"/>	AMAZON (1000シート)	13,133	100%	13,133	74	12×500シート=6000 今回郵送用 残りは今後使用
	送付等 費用	<input type="checkbox"/>	<input checked="" type="checkbox"/>	山城木津郵便局 (15通) @140	2,100	100%	2,100	30	カスタマーバーコード 使用 (区内特別郵便)
	送付等 費用	<input type="checkbox"/>	<input checked="" type="checkbox"/>	山城木津郵便局 (5,844通) @57	333,108	100%	333,108	33	カスタマーバーコード 使用 (区内特別郵便)
	送付等 費用	<input type="checkbox"/>	<input checked="" type="checkbox"/>	和東郵便局 (457通) @70	31,990	100%	31,990	34	カスタマーバーコード 使用 (区内特別郵便)
	送付等 費用	<input type="checkbox"/>	<input checked="" type="checkbox"/>	笠置郵便局 (113通) @70	7,910	100%	7,910	35	カスタマーバーコード 使用 (区内特別郵便)
	送付等 費用	<input type="checkbox"/>	<input checked="" type="checkbox"/>	南山城郵便局 (166通) @70	11,620	100%	11,620	36	カスタマーバーコード 使用 (区内特別郵便)
	送付等 費用	<input type="checkbox"/>	<input checked="" type="checkbox"/>	山城木津郵便局 (10通) @84	840	100%	840	38	普通郵便 (追加発送 用)
送付等 費用	<input type="checkbox"/>	<input checked="" type="checkbox"/>	山城木津郵便局 (3通) @84	252	100%	252	40	普通郵便 (追加発送 用)	
同封 物	政務活 動費の 充当対 象	<input checked="" type="checkbox"/>	<input type="checkbox"/>						
	政務活 動費の 充当対 象外	<input checked="" type="checkbox"/>	<input type="checkbox"/>		-	-	-	-	
合 計				611,053	-	611,053	-		

注 配布物の印刷又は作成に係る業務委託に要する費用を計上していない場合であっても、当該配布物を添付してください。

府議会 NEWS

府民クラブ京都府議会議員団



京都のチカラを結集 みんなでコロナを乗り越える!

休業したお店には

京都府独自の支援策

事業継続のための取り組みで

京都府
支援策

京都府休業要請対象事業者支援給付金
休業等の調整に協力した事業者への支援

1 中小企業 20万円 個人事業主 10万円
【申請期間】5月7日から6月15日まで

TEL.075-706-1300

京都府
支援策

新型コロナウイルス対策企業等緊急応援補助金
感染応対費や売上回復・事業継続等のための取り組みを支援

2 小規模企業・園林水産業者・文化芸術団体等 補助上限20万円 補助率:2/3
中小企業 補助上限30万円

補助率:1/2 文化芸術関係者支援相談窓口
TEL.075-414-5549

中小企業緊急経営支援コールセンター TEL.0120-555-182 (平日、土・日、祝日 9:00~17:00)

初めて行政の支援を受ける事業者や、多様な支援策をどう利用して良いのかわからない事業者などに、最適な支援策をワンストップで案内するコールセンター

感染に関する 電話相談

新型コロナウイルスに感染したのては?

新型コロナ 最新情報

感染相談専用窓口
(土・日・夜間を含む24時間)

TEL.075-414-4726

京都市内の方

TEL.075-222-3421

各保健所
(平日 9:30~17:15)

乙訓保健所(向日市、長岡京市、大山崎町)
山城北保健所(宇治市、城陽市、八幡市、京田辺市、久御山町、井手町、宇治原田町)
山城南保健所(木津川市、笠置町、和束町、精華町、南山城町)
南丹保健所(亀岡市、南丹市、京丹波町)
中丹西保健所(福知山市)
中丹東保健所(舞鶴市、綾部市)
丹後保健所(宮津市、京丹後市、伊根町、与野野町)

TEL.075-933-1153
TEL.0774-21-2911
TEL.0774-72-0981
TEL.0771-62-2979
TEL.0773-22-6381
TEL.0773-75-0806
TEL.0772-62-4312

京都府
ホームページ
新型コロナ
特設ページ



京都府
ホームページ
新型コロナ
特設ページ



相談に障害のある方

FAX.075-414-4726

京都市内の方

FAX.075-222-4062

新型コロナウイルスに関する主な支援制度 個人版

フリーランス・個人事業主・中小企業は要面へ

一律10万円	特別定額給付金 1人につき 10万円給付 申請が必要です 令和2年4月27日において、住民票が本市に転居されている方	お住いの市町村から 申請書を送付予定です マイナンバーカードをお持ちの方は、 オンライン申請もできます
家賃が支払えない	住居確保給付金(家賃支給) 例えば、京都市の場合 月4万円(単身)~6.2万円(7人以上世帯)を上限に給付 (支給期間)3ヶ月間 休業や失職などで収入がなくなり、家賃が払えない人 ※一定の資産収入等に関する要件を満たしている方が対象です。	最寄りの自立支援機関 https://www.mhlw.go.jp/tw/iseisabun/taitei/bunya/0000073432.html
失業・休業等で 生活費に困ったら	生活資金貸付制度(無利子貸付) 貸付上限額 2人以上 月20万円以内 単身 月15万円以内 (償還期間)1年以内 (償還期間)10年以内 新型コロナで収入減少や失業により生活困窮の方	市町村社会福祉協議会 連絡先がわからない方は 京都府社会福祉協議会 TEL.075-252-6291
配偶者から暴力を 振るわれている	新型コロナウイルス感染拡大に伴う外出自粛、休業等が行われる中、 生活への不安やストレスなどによる、DV被害や家庭内トラブルなどの相談	DV相談+(プラス) TEL.0120-279-889

支払いが難しくなった 公共料金の支払いが難しくなったら

新型コロナウイルス感染症の影響により、公共料金の支払いなどが困難な方

大塚ガス TEL.0120-078-071	上下水道 各市町村ホームページへ	NTTドコモ TEL.0800-333-0500
関西電力(電気) TEL.0800-777-8810	NHK受信料 NHK京都支店 TEL.075-251-1595	au(KDDI) TEL.0077-7-111
関西電力(ガス) TEL.0800-777-7109		ソフトバンク TEL.0800-170-4533

令和2年5月7日現在の情報です。状況は日々変わりますので、必ず最新の情報を確認いただきたく思います。また、お付やお付などには一定の条件があります。詳しくはお問い合わせください。

新型コロナウイルスに関する主な支援制度 **フリーランス・個人事業者・企業版**

<p>売上が50%以上減少した場合</p>	<p>特例化給付金 中小企業(法人) 最大200万円給付 個人事業者(フリーランス含む) 最大100万円給付 <small>※ 本年1月以降、前年同月比で事業収入が50%以上減少した月が存在する場合</small></p>	<p>特例化給付金ホームページから申請 https://www.jtzokuka-kyufu.jp/ 特例化給付金事業コールセンター (平日・休日 8:30~19:00) TEL.0120-115-570</p>
<p>売上が減って資金繰りに困ったら</p>	<p>無利子・無担保融資(政府保証付融資) 無担保 5年以内 無担保 3年以内 日本政策金融公庫 農民生産事業：無利子3,000万円まで 中小企業事業：無利子1億円まで 農工商中企 無利子1億円まで <small>※ 売上前 前年同月比5%以上減少した個人事業主・企業</small></p>	<p>日本政策金融公庫 事業資金相談ダイヤル TEL.0120-154-505 もしくは、各府内の各支店へ 商工中金 京都支店 TEL.075-361-1120</p>
<p>従業員に休養してもらう場合は</p>	<p>所用助成助成金(休業手当に代わる助成) 労働者の休業等を要請した場合 上限8,330円(対象労働者1人1日当たり) 無担保 [原簿しない場合] 中小…9/10、大企業…3/4 <small>※ 前年同月比売上減少率5%以上かつ、従業員10人以上の企業</small> <small>※ 新型コロナウイルスの影響で、一時的な休業などで従業員の業務維持を図る企業</small></p>	<p>来所による相談(京都テルサ内・完全予約制) 京都府中小企業雇用維持緊急支援センター 来所予約番号 TEL.075-692-3234 京都労働局 労働相談センター TEL.075-241-3269 もしくは 管轄の/ローワーク</p>
<p>子どもが休校で働くことができない</p>	<p>学校等休業助成金(休業) 無担保 2月27日~6月30日 無担保 9月30日まで 企業向け 上限8,330円 フリーランス・個人事業主 日額4,100円 (対象労働者1人1日当たり) <small>※ 新型コロナウイルスによる学校等休業で、仕事を休まざるを得なくなった保護者のために、休みの間の給与を助成金や支援金で支える制度</small></p>	<p>学校等休業助成金・支援金相談コールセンター (平日・休日 9:00~21:00) TEL.0120-60-3999</p>

税制減免・減免

法人税・所得税・消費税1年間控除
 法人税や消費税、所得税などの国税の納付や、固定資産税など地方税の徴収を1年間猶予
※ 2月以降の1ヶ月、収入が前年同月比20%以上減少した企業やフリーランスを含む個人事業主(赤字の除外)は、赤字が前年同月比以上の場合は、減免が受け取れます。

固定資産税の減免
 固定資産税や都市計画税が、来年度(令和3年度)の1年分に限り「減免」
※ ことし2月から10月までのうち、3か月前の売上の減少率が、前年比30%以上50%未満の場合は半額減、50%以上減少している場合は全額減免

事業者向け支援策の相談先 **支援策の情報**

中小企業緊急経営支援コールセンター
TEL.0120-555-182
 (平日、土・日・祝日 9:00~17:00)

LINEアプリでも
 LINE生配信アカウント
 緊急ダイヤル
 新型コロナウイルス
 緊急サポート

※ 令和2年5月7日現在の情報です。状況は日々変わりますので、必ず最新の情報をご確認ください。
 ※ 細かい条件や、また、交付や交付などには一定の条件があります。詳しくはお問い合わせください。

京都府議会 **新型コロナウイルス対策 4月補正予算 1,289億6,800万円**
 ~医療・検査体制の確保と事業者や府民生活を支えるために~

<p>医療・検査体制の確保</p> <ul style="list-style-type: none"> 患者の状況に合わせた医療体制の整備 医療従事者に対する支援 PCR検査体制の強化など 	<p>感染拡大防止</p> <ul style="list-style-type: none"> 休業要請等に協力した事業者への支援給付金 社会福祉施設等の感染拡大防止対策 府民の安心・安全対策の強化など 	<p>京都経済再生支援</p> <ul style="list-style-type: none"> 新型コロナウイルス緊急事業者支援 雇用継続支援強化 生活福祉資金の貸付など 	<p>学校臨時休業と「学びの保障」</p> <ul style="list-style-type: none"> 自宅学習のための環境整備等支援 高校生に対する奨学金給付金の支給 放課後児童クラブ等への支援など
---	--	--	---

ご意見、ご相談はお住まいの行政区の議員に
府民クラブ京都府議会議員団

<p>京都市左京区選出 北岡 千はる Chiharu Kitahara https://www.chiharu26.com/</p>	<p>京都市中京区選出 田中 健志 Kenji Tanaka https://www.tanaka-kenji.net/</p>
<p>京都市南区選出 酒井 常雄 Tsunao Sakai https://www.jyo-sakai.com/</p>	<p>京都市北区選出 平井 清己 Yoshiaki Hirai https://hirai.jp/</p>
<p>京都市久世郡選出 田中 美貴子 Mikiko Tanaka https://tanaka-miki.com/</p>	<p>京都市・西京区選出 北川 剛司 Takashi Kitagawa http://kitagawatakashi.net/</p>
<p>京都市・乙訓郡選出 堤 淳太 Junta Tsutsui https://www.tsutsuijun.com/</p>	<p>京都市・相模野選出 山本 篤志 Atsushi Yamamoto https://www.facebook.com/sachantetsu1970</p>
<p>京都市右京区選出 岡本 和徳 Kazuhiro Okamoto http://www.okamotokazuo.com/</p>	<p>京都市選出 小原 真 Masahiko Ohara http://oharamas.jp/</p>
<p>京都市山科区選出 梶原 英樹 Hideaki Kajiwara https://www.kajiwara-hideaki.com/</p>	



京都府議会議員

山本あつし

住んでよかった 住みたくなる
木津川・相楽のためにActivity News
2020.5.19 Vol.4

山本あつし事務所

〒619-0214 京都府木津川市木津南後背100-11

電話：0774-73-9000 FAX：0774-73-9100

e-mail：atsushi.yamamoto197010@gmail.com

コロナを乗り越えましょう!!

みなさんこんにちは。京都府議会議員、木津川市・相楽郡選出の山本篤志（あつし）です。

本来であれば、1年間の議会活動報告を行うべき作業を進めておりましたが、新型コロナウイルスの感染拡大、緊急事態宣言の発令、外出自粛・経済活動の自粛による経済・雇用・生活等での混乱が生じると予想されたことから、皆さまの不安に対し情報提供を行うとして、私が所属する京都府議会会派「府民クラブ」で、コロナに関した支援・相談窓口等を集約した資料を作成、新聞折込にてお知らせしてまいりました。それでも情報が行き届かない方がおられることから、郵送にて再度お知らせしたところでございます。お困りの方、是非ともそれぞれの問い合わせ窓口にご相談ください。

新型コロナウイルスの感染者数は日々減少しておりますが、完全に終息するものではなく、引き続き感染防止に取り組む必要がありますので、皆さまの不安も払拭されるものではないと感じております。

今後は「新しい生活様式」と言われていますが、様々な問題がクローズアップされると予想しております。

経済活動自粛による収入低下・生活困窮、失業、事業継続、新規採用減少等、緊急事態宣言が解除された後も全ての皆さんに影響が及びます。まず緊急的な対応であります。全ての人が生活を立て直すための施策が必ず必要です。

真っ先に生活がひっ迫するのがパート・アルバイト、派遣労働等の「非正規職員」で働く皆さんで、この機会に根本的な見直し・改善を図らなければなりません。

教育、3ヶ月間も教育がストップし、オンライン学習等へのシフトも行われておりますが、実際に教育を受ける子ども達の視点に立った対応であるのか？教育はオンラインだけでは成り立たない、必ず人的フォローが必要となる。そして受験。子ども達の不安が高まっている。どのようにして「学習の保障」を図っていくのか？早急な対応が必要です。

他にもこれまでの生活を一新しなければなりません、変えるところ、変えてはいけないところがあります。今こそ皆さんの声から「新しい生活」を作らなければと考えます。

皆さまの不安やご質問、ご意見等、どのような内容でも結構でございますので、当方事務所までお気軽にお問合せください。

私もしっかりと取り組んでまいります。



京都府議会活動報告

京都府議会での活動は、本会議、各委員会での質問・発言を中心に、その他、京都府理事者と協議等を行っています。質問や発言では、常に府民の皆さんの目線、皆さんと最も近い市町村業務の視点から、京都府としてどのようにやっていくのか、行うのかを提案することをポリシーとしています。

一般質問(2019.9.24)

①京都地方税機構の取組と京都府の役割
機構の取組推進のため京都府の積極的な推進と業務改善、電算システム整備、民間企業活用が必要。



②相楽東部の将来ビジョンと当面の取組について
相楽東部(和束町、笠置町、南山城村)の過疎化・人口減少に対し、20年後のイメージと当面のビジョン、相楽東部未来づくりセンター等の体制強化が必要。

一般質問(2020.2.20)

①保育人材等の確保・質の向上について
保育人材等の確保・質の向上には、時間外労働の削減、就業環境の改善が必要。保育士の離職防止に市町村と連携して取り組むこと。

②放課後児童支援員等の育成・確保と資質向上について
「小1の壁」、「児童、保護者の安心安全」等から放課後児童クラブのニーズが高まっているが、支援員は非常勤職員が中心であることから処遇改善が必要。

③木津東バイパス、東中央線の安全対策について
3月15日に供用開始の道路について、ハード面、ソフト面での対策、交通安全教育・指導も必要。



新総合計画に関する特別委員会

- 児童虐待防止には、虐待した父母を責めるだけでなく、父母のケアと子育て教育も必要。
- 放課後児童クラブの待機児童解消、施設確保、職員の待遇改善等の課題に対し京都府と市町村一体となり取り組むこと。
- 幼稚園希望者減少による就学前教育の見直しと幼小連携に京都府と市町村が一体となり取り組むこと。
- 相楽東部の交通インフラ整備・確保に取り組むこと。
- 相楽東部の情報格差(インターネット)是正に取り組むこと。

決算特別委員会

- 文化芸術による地域活性化の府内全域への事業展開と、市町村文化事業の支援を。
- KICK及びけいはんな地域は地元と一体で連携を。
- 職業系府立高校と農業・林業大学校、専門技術校等との連携強化と一体となった広報活動を。
- 京都府自身「働きやすい職場づくり」に取り組むこと。
- 保育士確保と職場環境改善に積極的に取り組むこと。
- 全国で発生した災害に職員を派遣すると共に、経験をフィードバックし、府内での災害発生に備えること。
- 相楽東部の公共交通維持のための支援継続と、住民が巻き込んだ利用向上の取り組みを行うこと。

駅立ち情報

緊急事態宣言解除後に再開します!!

朝の駅立ちは、相楽地域の各駅と和束町で朝7時~8時に行っています。

各曜日の予定は以下の通りです。

議会やその他行事等のために実施駅の変更や実施できない事もありますが、みなさんの声聞かせてください。苦情、ご意見、ご要望、応援でもなんでも結構です。皆さんの声が活動の原点です。是非ともお声がけください!

メール・FAXでも結構です

- 【月】祝園・新祝園駅
- 【火】山田川駅
- 【水】木津駅
- 【木・金】その他の駅



若さの想像力行動力!!

山本篤志(あつし)プロフィール

1970年10月22日 笠置町生まれ、木津川市育ち

<経歴>

山城町立上粕小学校、山城中学校に通う

京都府立商業高等学校情報処理科卒業

(2期生)(現京都すばる高等学校)

クラブは吹奏楽部に所属

(トロンボーン、パーカッション担当)

八幡市役所に28年間勤務、税務、IT情報政策を担当

労働組合で青年部長、執行委員、書記長、執行委員長を歴任

保育園・幼稚園、放課後児童クラブ、

ハラスメント、メンタルヘルス対策に

取り組む

2019年4月 京都府議会議員選挙

初当選(9,730票)

【委員会】農商工労働常任委員会

(2019) 産業の担い手の確保・

育成に関する特別委員会



Facebookで活動発信中
QRコードでアクセス



郵便区内特別

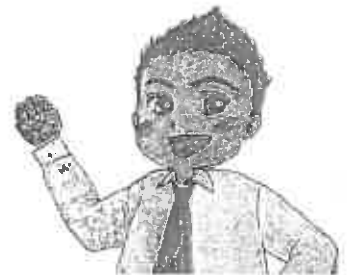

住んでよかった、住みたくなる木津川・相楽のために

京都府議会議員

山本あつし事務所

〒619-0214 京都府木津川市木津南後背100-11

TEL: 0774-73-9000

FAX: 0774-73-9100

E-mail atsushi.yamamoto197010@gmail.com

第5号の2様式(第7条関係)

政務活動費領収書貼付用紙

議員氏名(会派名)	山本 篤志	整理番号	30		
費 目	調査研究費・研修費・ 区報広報費 ・要請陳情等活動費・会議費・資料作成費・資料購入費・事務所費・事務費・人件費				
支 払 内 容	府議会NEWS・個別郵送料 15通 各市議会、町議会、村議会議員				
支 払 金 額	2,100円	按分率	100%	計 上 額	2,100円
按分率の考え方					
備 考	市町村議会議員 15人×10枚送付				

(領収書は、重ならないように貼付してください。)

領収書

山本篤志 様

〔区紙切手引受〕 第一種定形外(規格内) 0140 15通	61.0g ¥2,100
小 計	¥2,100
郵便物引受合計通数	15通
課税計(10%)	¥2,100
(内消費税等)	¥190
非課税計	¥0
合計	¥2,100
お預り金額	¥10,100
おつり	¥8,000

〒100-8792 日本郵便株式会社
東京都千代田区大手町2-3-1
取扱日時: 2020年 5月11日 17:50
担当: 青代 智
発行No. 200511A4241 端N73箱22
連絡先: 山城木津郵便局
TEL: 0570-943-379

第5号の2様式(第7条関係)

政務活動費領収書貼付用紙

議員氏名(会派名)	山本 篤志	整理番号	33
費 目	調査研究費・研修費・ <u>区町広報紙</u> ・要請陳情等活動費・会議費・資料作成費・資料購入費・事務所費・事務費・人件費		
支払内容	Activity News2020.5.19号 府議会NEWS(府民クラブ京都府議会議員団) 郵送料 5,844通(木津川市・精華町)		
支払金額	333,108円	按分率	100% 計上額 333,108円
按分率の考え方			
備 考	区内特別特3定型BC 057×5,844通		

(領収書は、重ならないように貼付してください。)

領収書

山本 篤志 様

【別納引受】
区内特別特3定型BC
25口
057 5,844通 ¥333,108

小計 ¥333,108

課税計 ¥333,108
(内消費税等 ¥30,282)
非課税計 ¥0

合計 ¥333,108
お預り 現金 ¥333,108

印紙税申告納
付につき追加
税務署承認済

〒100-8792 日本郵便株式会社
東京都千代田区大手町2-3-1
取扱日時: 2020年 5月19日 14:10
担当: 前田 宏
発行No. 200519K0652 領211002124
連絡先: 山城木津郵便局
TEL: 0570-943-379

第5号の2様式(第7条関係)

政務活動費領収書貼付用紙

議員氏名(会派名)	山本 篤志	整理番号	34		
費 目	調査研究費・研修費・ 区報広報費 ・要請陳情等活動費・会議費・資料作成費・資料購入費・事務所費・事務費・人件費				
支 払 内 容	Activity News2020.5.19号 府議会NEWS(府民クラブ京都府議会議員団) 郵送料 457通(和束町)				
支 払 金 額	31,990円	按分率	100%	計 上 額	31,990円
按分率の考え方					
備 考	区内特別特(定)BC 070×457通				

(領収書は、重ならないように貼付してください。)

領収書

山本篤志 様

[別納引受]
区内特別特(定)BC 21.0g
070 457通 ¥31,990

小 計 ¥31,990

郵便物引受合計通数 457通
課税計(10%) ¥31,990
(内消費税等 ¥2,908)
非課税計 ¥0

合計 ¥31,990
お預り金額 ¥40,000
おつり ¥8,010

〒100-8792 日本郵便株式会社
東京都千代田区大手町2-3-1
取扱日時:2020年 5月19日 12:12
担当:稲垣 マチ子
発行No.200519A5749 端N21箱01
連絡先:和束郵便局
TEL:0774-78-9960

第5号の2様式(第7条関係)

政務活動費領収書貼付用紙

議員氏名(会派名)	山本 篤志	整理番号	35
費 目	調査研究費・研修費・ <u>区民広報費</u> ・要請陳情等活動費・会議費・資料作成費・資料購入費・事務所費・事務費・人件費		
支払内容	Activity News2020.5.19号 府議会NEWS(府民クラブ京都府議会議員団) 郵送料 113通(笠置町)		
支払金額	7,910円	按分率	100% 計上額 7,910円
按分率の考え方			
備 考	区内特別特(定)BC 070×113通		

(領収書は、重ならないように貼付してください。)

領収書

山本 篤志 様

[別納引受]
区内特別特(定)BC 21.0g
070 113通 ¥7,910

小 計 ¥7,910

郵便物引受合計通数 113通
課税計(10%) ¥7,910
(内消費税等 ¥719)
非課税計 ¥0

合計 ¥7,910
お預り金額 ¥8,010
おつり ¥100

〒100-8792 日本郵便株式会社
東京都千代田区大手町2-9-1
取扱日時:2020年 5月19日 12:42
担当:倉持 謙
発行No.200519A9053 端N81箱01
連絡先:笠置郵便局
TEL:0743-95-2900

第5号の2様式(第7条関係)

政務活動費領収書貼付用紙

議員氏名(会派名)	山本 篤志	整理番号	36		
費 目	調査研究費・研修費・ <u>区報広報費</u> ・要請陳情等活動費・会費・資料作成費・資料購入費・事務所費・事務費・人件費				
支払内容	Activity News2020.5.19号 府議会NEWS(府民クラブ京都府議会議員団) 郵送料 166通(南山城村)				
支払金額	11,620円	按分率	100%	計上額	11,620円
按分率の考え方					
備 考	区内特別特(定)BC 070×166通				

(領収書は、重ならないように貼付してください。)

領収書

山本 篤志 様

<small>【別納引受】</small>	
区内特別特(定)BC	21.0g
070 166通	¥11,620
小 計	¥11,620
郵便物引受合計通数	166通
課税計(10%)	¥11,620
(内消費税等)	¥1,056
非課税計	¥0
合計	¥11,620
お預り金額	¥11,620

〒100-8792 日本郵便株式会社
東京都千代田区大手町2-3-1
取扱日時:2020年 5月19日 13:03
担当:中森 正美
発行No.200519A2652 端N88箱01
連絡先:南山城郵便局
TEL:0749-93-0300

第5号の2様式(第7条関係)

政務活動費領収書貼付用紙

議員氏名(会派名)	山本 篤志	整理番号	38
費 目	調査研究費・研修費・ <u>区民広報費</u> ・更迭陳謝等活動費・会費・資料作成費・資料購入費・事務所費・事務費・人件費		
支払内容	Activity News2020.5.19号 府議会NEWS(府民クラブ京都府議会議員団) 郵送料 10通(追加発送)		
支払金額	840円	按分率	100% 計上額 840円
按分率の考え方			
備 考	第一種定型 ⑧84×10通		

(領収書は、重ならないように貼付してください。)

領収書

山本篤志 様

[証紙切手引受]	
第一種定形 ⑧84 10通	21.5g ¥840

小 計	¥840
郵便物引受合計通数	10通
課税計(10%)	¥840
(内消費税等)	¥76)
非課税計	¥0
合計	¥840
お預り金額	¥1,000
おつり	¥160



〒100-8792 日本郵便株式会社
東京都千代田区大手町2-3-1
取扱日時:2020年 5月22日 14:17
担当:永峰 利信
発行No. 200522A5385 端N73箱22
連絡先:山城木津郵便局
TEL:0570-943-379

第5号の2様式(第7条関係)

政務活動費領収書貼付用紙

職員氏名(会派名)	山本 篤志	整理番号	39
費 目	調査研究費・研修費・ 広報広聴費 ・要請陳情等活動費・会議費・資料作成費・資料購入費・事務所費・事務費・人件費		
支払内容	府議会NEWS(府民クラブ京都府議会議員団) 印刷料 9000枚		
支払金額	69,575円	按分率	100% 計上額 69,575円
按分率の考え方			
備 考	振込手数料275円含む		
(領収書は、重ならないように貼付してください。)			

合計請求書

令和 2 年 5 月分

T 610-0214

京都府木津川市木津南後背100-11

山本 篤志 様

PUT UP
s t y l e

株式会社 プットアップ
〒610-0102 京都府城陽市平野
TEL 0774-53-5300 / FAX 0774-

Account Slip

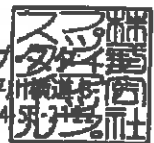

【伝票枚数 1 枚】

前月迄繰越残高(税込)	調整額	お買い上げ額	消費税額	合計ご請求額
		¥63,000	¥6,300	¥69,300

毎度ありがとうございます。上記の通りご請求申し上げます。なお、当請求書と行き違いでお支払いの節はご容赦下さい。

摘要

振込先：京都銀行 久津川支店 普通Na.3263370 株式会社プットアップ・スタイル

ゆうちょ銀行 記号14460 番号6673361 株式会社プットアップ・スタイル

納品請求書

令和 2 年 5 月 18 日

山本 篤志 様

PUT UP
s t y l e

株式会社 プットアップ
〒610-0102 京都府城陽市平野
TEL 0774-53-5300 / FAX 0774-

Supply/Account Slip



品名/仕様	数量	単価	金額	備考
◆府議団コロナチラシ 印刷(修正版)	9,000	@7	¥63,000	
B4 コート90k 両面カラー DM折り加工				
輪転サイズより、B4正寸サイズへのデータ修正費用含む				
	税抜額	¥63,000	消費税額	¥6,300
			合計	¥69,300

入出金明細照会 (リアルタイム明細照会)

照会条件を指定して、「照会する」ボタンを押してください。

[ページを印刷する](#)

照会口座

[Redacted]

[Redacted] 明細照会サービスご利用状況：ご利用あり

05月30日 18時01分時点

[照会条件を変更する](#)

[この口座から照会](#)

[この口座から照会](#)

・カードローン口座からのお振込はできません。ご契約口座群のお振込のみのお取扱となります。

05月01日から05月30日までの入出金明細照会

番号	日付	お支払金額	お預入金額	取引	残高	摘要	
004	05月23日分	[Redacted]					
005	05月23日分						
006	05月23日分						
007	05月23日分						
008	05月23日分						
001	05月26日分						
002	05月25日分						
003	05月25日分						
001	05月26日分						69,300円
002	05月26日分	275円		出金	[Redacted]	527913円	

第5号の2様式(第7条関係)

政務活動費領収書貼付用紙

議員氏名(会派名)	山本 篤志	整理番号	40
費 目	調査研究費・研修費・ <u>区郡広域費</u> ・要請陳情等活動費・会議費・資料作成費・資料購入費・事務所費・事務費・人件費		
支払内容	Activity News2020.5.19号 府議会NEWS(府民クラブ京都府議会議員団) 郵送料 3通(追加発送)		
支払金額	252円	按分率	100% 計上額 252円
按分率の考え方			
備 考	第一種定型 084×3通		

(領収書は、重ならないように貼付してください。)

領収書

山本 篤志 様

〔証紙切手引受〕	
第一種定形	20.5g
084 3通	¥252

小 計	¥252
郵便物引受合計通数	3通
課税計(10%)	¥252
(内消費税等)	¥22)
非課税計	¥0
合計	¥252
お預り金額	¥5,000
おつり	¥4,748



〒100-8792 日本郵便株式会社
東京都千代田区大手町2-3-1
取扱日時: 2020年 5月26日 11:09
担当: 植田 達
発行No. 200526A3092 端N72箱33
連絡先: 山城木津郵便局
TEL: 0570-943-379

第5号の2様式(第7条関係)

政務活動費領収書貼付用紙

職員氏名(会派名)	山本 篤志	整理番号	44
費 目	調査研究費・研修費・ <u>広報広聴費</u> ・奨励補助等活動費・会議費・資料作成費・資料購入費・事務所費・事務費・人件費		
支払内容	Activity News2020.5.19号 7000枚 印刷費 長3封筒 8000枚 印刷費		
支払金額	140,800円	按分率	100% 計上額 148,800円
按分率の考え方			
備 考			
(領収書は、重ならないように貼付してください。)			

請求書

令和2年5月18日

下記のとおりご請求申し上げます

山本 篤志

様

請求書番号	品名	数量	単価	金額
-	長3 ハスレ テーポ付	8000	8-	72000-
-	チラシ A4 4'x6'	7000	8-	56000-
-				
-				
-				
消費税				12200-
合計				140800-

西本印刷株式会社

〒119-0217 東京都木津川市木津町八ヶ野4
0774-72-0064 FAX.72-1064
〒/南都銀行木津支店【当座】001182
京都銀行木津支店【普通】42583
代表取締役 西本晴

消費税

合計

領 収 書

令和2年5月28日

山本篤司事務所 様

領収金額	千	百	十	円
	7	1	4	800

但し 封筒 8000枚

チラシ 7000枚

上記の金額領収いたしました。

西本印刷株式会社

代表取締役 西本晴

〒119-0217 東京都木津川市木津町八ヶ野4
TEL.0774(72)0064 FAX.0774(72)1064

第5号の2様式(第7条関係)

政務活動費領収書貼付用紙

議員氏名(会派名)	山本 篤志	整理番号	74		
費 目	調査研究費・研修費・ 区報広報費 ・要請陳情等活動費・会費・資料作成費・資料購入費・事務所費・事務費・人件費				
支払内容	エーワン ラベルシール 12面 500シート: L12AM500N × 2点 (Activity News送付用宛名シール)				
支払金額	13,133円	按分率	100%	計上額	13,133円
按分率の考え方					
備 考					

(領収書は、重ならないように貼付してください。)

【入出金明細帳(リアルタイム明細帳)

※必ず必ず必ず、【照合する】ボタンを押してください。

ペーJIS印刷する

照合番号

[Redacted]

照合日時 [Redacted] 照合時刻 [Redacted]

07月03日 14:46:29 JST

照合内容を確認する

この帳簿を印刷

この帳簿を印刷

・カードローン口座からの引き落としはできません。この口座からの引き落としのみが正常となります。

【当月分の入出金明細帳

振替	日付	借入金額	当入金額	取引	残高	摘要
001	07月01日	65,497円		入金	[Redacted]	177701

amazon.co.jp

注文番号249-7656748-8171813の領収書(再発行)
このページを印刷してご利用ください。

再発行日: 2020年7月5日

注文日: 2020年5月12日

Amazon.co.jp 注文番号: 249-7656748-8171813

ご請求額: ¥ 13,133

山本あつし 様

2020年5月12日に発送済み

注文商品

2点 エーワン ラベルシール 12面 500シート L12AM500N

販売: オフィス・モア (In 神戸) (出品者のプロフィール)

価格

¥

6,912

コンディション: 新品

この商品はアマゾン配送センターより発送いたします。領収書が必要な方は、アマゾンサイト上で購入履歴をご確認頂き領収書をプリントアウトしてご利用下さい。

お届け先住所:

山本あつし事務所

619-0214

京都府 木津川市木津南後背100-11

配送方法:

お急ぎ便

支払い情報

支払い方法:

JCB | カード番号の一部: [REDACTED]

商品の小計: ¥ 13,824

配送料・手数料: ¥ 0

請求先住所:

山本あつし事務所

619-0214

京都府 木津川市木津南後背100-11

注文合計: ¥ 13,824

割引: -¥ 691

ご請求額: ¥ 13,133

クレジットカードへの請求

JapanCreditBureau(下4けたが [REDACTED]): 2020年5月12日: ¥ 13,133

注文の状況を確認するには、注文内容をご覧ください。

利用規約 | プライバシー規約 ©1996-2020, Amazon.com, Inc. and its affiliates

山本 篤志 様

お支払期日	2020年07月01日
今回ご請求金額	65,497円 <small>※ずっと全額支払いからの請求については、会員専用ネットサービス（「お支払金額変更」メニュー）、またはサービスデスクへお電話でご変更ください。</small>
お支払いコース	口座引落しコース（ずっと全額支払い選択）
金融機関名	
支店名	
口座番号	
口座名義人	

口座引落し口座へのご準備は、お支払期日の前日（金融機関営業日）までにお願いたします。
 個人情報保護のため引落し口座番号の一部を非表示としております。
 ※当社にて引落し結果（または再引落し結果）が確認できるまで、Famiポートではお支払いいただけません。残高不足等で引落しができなかった場合、今回ご請求金額が30万円を超えるお客様は、Famiポートではお支払いいただけませんので、あらかじめご了承ください。
 ※引落し口座が登録されていない会員様は、ご利用代金明細書（郵送）に同封の振込用紙にて、お支払期日までにお振込みいただけますようお願いいたします。

ポケットカード株式会社

〒105-0011 東京都港区芝公園1-1-1
登録番号 関東財務局長(13)第01301号

＜お問い合わせ先＞ファミマカードサービスデスク（9:00～21:00 年中無休）
0120-230-553/0670-064-230（携帯電話・スマートフォン）
ホームページ<https://ftcard.pocketcard.co.jp>

カード番号		
お支払方法	残高スライド先利定額リボルビング払い（ずっと全額支払い選択）	
リボルビング払いコース名	ショッピング	ミニマム・ペイメント
	キャッシング	ミニマム・ペイメント

個人情報保護のためカード番号の一部を非表示としております。
 ※ご請求金額は、毎月末日に締め切り、翌々月1日（金融機関休業日の場合は翌営業日）のお支払いとなります。

●今回ご請求金額の内訳

項目	単位:円	ショッピング	キャッシング	その他	合計
(1) 前回お支払い後残高					0
(2) 新規ご利用金額【05月末日集計分】		65,497			65,497
(3) ご利用残高【(1)+(2)】		65,497			65,497
(4) 今回ご請求金額【07月01日分】		65,497			65,497
(5) うち元金		65,497			65,497
(6) うち手数料・利息					0
(7) 今回お支払い後残高【(3)-(5)】		0	0	0	0

- (1) 前回お支払い後残高…………… 06 月お支払期日分のご請求金額をお支払い後のご利用残高。明細書作成日（明細書を再作成した場合を除く）までに、06 月お支払期日分のご請求金額以外のお支払いをされた場合等は、その金額が差し引かれて表示されます。ただし、下記(2)の金額は含まれません。
- (2) 新規ご利用金額…………… 05 月末日時点集計の新規ご利用金額
※加盟店からのご利用データ等の遅延時期により、明細書への反映が翌月以降になる場合がございます。
- (3) ご利用残高…………… 上記(1)(2)の合計金額
- (4) 今回ご請求金額…………… 今回のご請求金額
- (5) うち元金…………… 今回のご請求金額のうち元金
- (6) うち手数料・利息…………… 今回のご請求金額のうち、手数料・利息分の合計金額
- (7) 今回お支払い後残高…………… 今回お支払い後残高 = [(3) ご利用残高] - [(5) 今回のご請求金額のうち元金]
- ※商品在庫、役務の未提供などを理由に支払を止めることができます場合があります。

●今回獲得クレジットポイント

今回ご利用金額	65,497 円	0 円	65,497 円
今回獲得ポイント数	320 pt	0 pt	320 pt

※2019年11月1日以降のファミリーマートご利用分のクレジットポイントは、「JOB加盟店/DO加盟店」に含まれています。ショッピングポイントはご利用の3日後に加算されており、この欄には記載されません。
 ※Tポイント履歴は、Tサイト[Tポイント/Tカード](<http://talia.jp>)でご確認いただけます。

【ご利用可能枠 (iD・ETCカードも含みます)】

カードご利用可能枠	50 万円
お支払キャッシングご利用可能枠	30 万円

【手数料率・利率】※ご利用代金明細書作成日時点

ショッピング	18.00 %
キャッシング	17.95 %

※今回ご請求金額のお支払い額、ご利用可能枠に反映するまで約4日（3営業日）かかります。

第9号様式(第7条関係)

令和2年度 印刷物配布費用等説明書

会派・議員名

山本 篤志

配布物 (名称)	①Activity News2020.12.21号 ②府議会NEWS(府民クラブ京都府議会議員団)	規格	①A4両面 ②A4両面
配付先	事前登録者用	作成部数	①(10,000部) ②(7000部)

	無 有		充当有の場合						
			支出先・内容等	支出額 (円)	按分率 (%)	計上額 (円)	領収書 整理 番号	備 考	
所要経費	印刷・ 作成費用	<input type="checkbox"/>	<input checked="" type="checkbox"/>	ラクスル (10,000部)	27,067	100%	27,067	218	(A4) 郵送以外は事務所配布 及び近隣配布
	印刷・ 作成費用	<input type="checkbox"/>	<input checked="" type="checkbox"/>	㈱プリントアップスタ イル (7,000部)	43,120	100%	43,120	201	郵送以外は事務所配布
	封筒代	<input type="checkbox"/>	<input checked="" type="checkbox"/>	㈱西本印刷 (7,000部)	69,300	100%	69,300	199	郵送以外は個別対応と して利用
	宛名 シール	<input type="checkbox"/>	<input checked="" type="checkbox"/>	AMAZON (500シート)	5,825	100%	5,825	217	12×500シート ※不足分は前回シート 使用
	送付等 費用	<input type="checkbox"/>	<input checked="" type="checkbox"/>	山城木津郵便局 (5,736通) @57	326,952	100%	326,952	181	カスタマーバーコード 使用 (区内特別郵便)
	送付等 費用	<input type="checkbox"/>	<input checked="" type="checkbox"/>	和東郵便局 (454通) @70	31,780	100%	31,780	180	カスタマーバーコード 使用 (区内特別郵便)
	送付等 費用	<input type="checkbox"/>	<input checked="" type="checkbox"/>	笠置郵便局 (111通) @73	8,103	100%	8,103	182	カスタマーバーコード 使用 (区内特別郵便)
送付等 費用	<input type="checkbox"/>	<input checked="" type="checkbox"/>	南山城郵便局 (163通) @73	11,899	100%	11,899	183	カスタマーバーコード 使用 (区内特別郵便)	
同封物	政務活 動費の 充当対 象	<input checked="" type="checkbox"/>	<input type="checkbox"/>						
	政務活 動費の 充当対 象外	<input checked="" type="checkbox"/>	<input type="checkbox"/>						
合 計				524,046	—	524,046	—		

注 配布物の印刷又は作成に係る業務委託に要する費用を計上していない場合であっても、当該配布物を添付してください。



京都府議会議員

山本あつし

住んでよかった 住みたくなる
木津川・相楽のために

Activity News

2020.12.21 Vol.7

山本あつし事務所

〒619-0214 京都府木津川市木津南後町 100-11

電話：0774-73-9000 FAX：0774-73-9100

e-mail：atsushi.yamanoto197010@gmail.com

府議会本会議で一般質問を行いました

コロナ禍による新しい生活様式、新しい価値観が地域創生のチャンス 京都府と地域が一体となった取り組みを

1. 地方創生における「人材」の確保、育成について

【質問】

「地方創生」のキーワードは人であるが、「人を創出すること、確保すること、育てること」にどのように取り組んでいくのか。

【答弁】

保育や地域包括ケア人材、農業の成長産業化人材、地域を支える人材、スマート農業、イノベーションの創出する産業人材、地元高校生に対する探求型学習の実施による未来の担い手の育成・確保等に取り組んでいる。

京都の魅力を最大限に活かして、市町村や大学、企業等との連携を図りながら、地域創生の核となる担い手・支え手の確保・育成に向けて取り組む。

2. 企業版ふるさと納税の活用拡大について

【質問】

企業版ふるさと納税制度は自治体・企業にとって活用しやすい制度であるため、積極的に活用するべき。

- ①企業版ふるさと納税制度の取組方はどうか。
- ②「企業版ふるさと納税」活用が難しい市町村への支援は。

【答弁】

魅力的な事業メニューを用意し、税軽減の利点をPRして寄附の呼びかけを行い取組を着実に進めていく。

市町村支援は、「企業版ふるさと納税推進リーダー」の京都府担当職員を中心に市町村担当職員へ説明会を開催し、地域再生計画の認定申請の助言等を行いながら、市町村のニーズに応じた伴走支援を行うことで活用につなげていく。

3. 相楽東部における地域創生について

【質問】

地域の課題と未来に向けた明るい希望は何か。どのような取組で相楽東部の地域創生に結びつけていくのか。

【答弁】

相楽東部は、豊かな自然環境、歴史や文化などの地域資源を有しているが、地域の魅力発信が不十分、交通インフラ整備の遅れ等、人口減少に歯止めがかからない状況。

地域の魅力を感じながらも、リピーター、さらには定住に繋がる事例も少なく、飲食、宿泊などで地域に滞在し、消費してもらえる施設や場所がほとんど無いことが課題。

滞在時間が延びるよう、例えば、古民家等を改修し宿泊施設や飲食店・貸しオフィスなどに活用する民間事業者の取組を、DMOと地元金融機関が連携して支援するファンドの創設予算を今議会に提案した。こうした取組を通じて、観光消費額の拡大、雇用創出、企業誘致による産業振興や交通インフラの整備、自然環境を生かした周遊観光などに取り組む。



【Point!】

コロナ禍での新しい生活様式、テレワーク推進、働き方改革等から、人々の価値観が変化することで、都市部から地方への人の流れが発生し、移住・定住を含めたチャンスである。しかし京都府、木津川市・相楽部に流れを呼び込むには、魅力ある地域を作ることが必要。今こそ、「地方創生・地域創生」に取り組む必要があると考えました。

地方創生・地域創生は「人」がキーワードで、地域の将来を考え魅力を振り起こし人々を結びつける。旗振り役、伝統産業や農業等、維持発展させる人材、医療や介護など地域の安心を守る人材も、地域創生に欠かせない存在です。民間企業の方も必要で、「企業版ふるさと納税」を通じて、地域と民間企業が一体となって取り組むことも必要です。

相楽東部の人口減少、地域の衰退は深刻で、即効性のある取組が必要ですが、「地域づくりファンド」は、地域と民間事業者対して「投資」し「収益」を上げる。地域一体となった取組が必要ですが、まさに「地域創生」であり、期待が高まります。

コロナ感染防止のためのお願いです!!

1. 帰省は慎重に 当面1月11日までの要請です

- ▶ できるだけ 帰省を控える
特に発熱等の症状があればやめる
- ▶ 時期の分散・延期も検討
- ▶ 基本的な 感染防止対策の徹底
- ▶ 親族同士での会食も 大人数は控える
- ▶ 高齢者等への感染に特に注意



3. 飲食機会での感染を徹底して防ぐ

- ▶ 京都市以外でも 午後9時を目安
- ▶ 会食は同居家族やいつも一緒にいる人と
- ▶ 4人以下(同居家族除く)、2時間を目安
- ▶ 発熱等の症状があれば参加を控える
- ▶ スナック・掘り出し物の利用を徹底

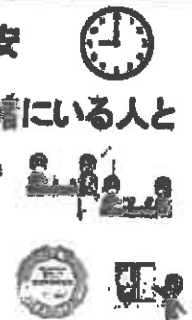

2. 初詣は分散して

- ▶ 発熱等の症状があれば 参拝を控える
- ▶ 参拝時期や境内での3密など 混雑を避ける
- ▶ 大声での 会話や飲食を控える
- ▶ 参拝先の情報に注意



4. 不要不急の外出は極力控える

- ▶ 大阪府などへの 不要不急の外出は極力控える
- ▶ 府域内の往来も 必要性を改めて検討

5. 職場内感染を防ぐ

- ▶ 年末年始の 休暇の分散取得
- ▶ テレワーク・時差通勤の推進
- ▶ 年末年始の恒例化している行事は 必要性を再検討

発熱・咳などの症状が出たら

医療検査体制の確保 (12/29~1/4)

年末年始は、医療機関・保健所等が休業となりますが、発熱・咳などコロナの疑いの症状のある方については、以下の対応となります。

① きょうと新型コロナ医療相談センター
年末年始も24時間受付 075-414-5487

② 受診・検査体制

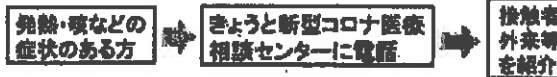

※休日診療所や休日対応の医療機関には直接いかず、必ず医療相談センターに電話で問い合わせてください。

生活・雇用等の相談

- ▶ 電話相談の実施 12月29日~1月3日 9時~22時
電話とオンラインで生活・雇用・ひとり親家庭の相談に対応
<生活・ひとり親> 075-882-3778 オンライン book@kyoto-kobunkai.kyoto.ac.jp
<就労> 075-881-3212(9時~21時)
- ▶ 相談窓口の開設 京都テルサ内(ひとり親家庭自立支援センター)
12月21日~28日、1月4日~11日 9時~22時(土日も開設)
京都ウォークと連携した雇用相談や専門カウンセラーによる生活不安相談
- ▶ 生活福祉資金の申請期間を延長 (12月末→翌3月末)
- ▶ 雇用調整助成金の申請期間を延長 (12月末→翌2月末)

山本篤志(あつし)プロフィール

1970年10月22日 笠置町生まれ、木津川市育ち

- <経歴>
- 山城町立上粕小学校、山城中学校に通う
- 京都府立商業高等学校情報処理科卒業
【2期生】(現京都すばる高等学校)
クラブは吹奏楽部に所属
(トロンボーン、パーカッション担当)
- 八幡市役所で28年間勤務、税務、IT情報政策を担当
- 労働組合で青年部長、執行委員、書記長、執行委員長を歴任
保育園・幼稚園、放課後児童クラブ、ハラスメント、メンタルヘルス対策に取り組む



- 2019年4月 京都府議会議員選挙 初当選 (9,730票)
【委員会】農商工労働常任委員会
産業の担い手の確保・育成に関する特別委員会

GNSにて活動を紹介しています

下のQRコードから登録・閲覧してください

Facebook
<https://www.facebook.com/yamamotoatsushi>

twitter
<https://twitter.com/yamamotoatsushi>

公式アカウント
<https://ln.co/gf81>

これからの季節

新型コロナ? インフルエンザ?

どうすればいいの? お役立ち情報

発熱などの症状が出たら 11月1日から検査・受診の流れが変わりました!



インフルエンザと新型コロナの違いは?

新型コロナ	症状	インフルエンザ
発熱に加え、味覚・嗅覚障害を伴うことがある	発熱	突然の高熱など
1~14日(平均5.6日)	潜伏期間	1~2日
感染率~60%	無症状感染	10%
発症日	ウイルス排出のピーク	発病後2.3日後
重症になりうる・3~4%	重症度・致死率	多くは軽症・0.1%以下
開発中	ワクチン	使用可能
軽症例については確立された治療薬はない 多くの薬剤が臨床治療中	治療	タミフルなど

新型コロナ

Q&A

新型コロナの身近な疑問



自分も濃厚接触者になるの?

濃厚接触者って?

患者(症状が出る2日前から入院までの期間)と

- ①同居あるいは長時間の接触(車内・航空機等含む)があった人
- ②マスクなどの着用なしに、患者を診察、看護、介護をした人
- ③気道分泌液や体液などに直接触れた可能性のある人
- ④1メートル圏内で、マスクなどの着用なしで患者と15分以上接触のあった人

上記をもとに、保健所が聞き取り調査をし、総合的に判断します。

① 同じクラス・職場で陽性者が発生しました。この場合は?

一概に濃厚接触者になるとは言えません。保健所が聞き取り調査をし、マスク着用の有無、接触時間の長さ、距離の近さ、空間の密閉度や患者の症状などから総合的に判断します。これまでの調査では、マスクなしで長時間打合せをしていた同僚や、同居している家族などがよく認定されています。

② 職場に出入りしている業者の社員が濃厚接触者と判定されました。この場合、自分や職場の人間は?

濃厚接触者と接触したとしても、ただちに濃厚接触者と判定されるわけではありません。その濃厚接触者がPCR検査で陽性となれば、改めて保健所がこの陽性者に対して濃厚接触者の調査をします。

陽性者が出たらどのように消毒したらいいの?

消毒方法については、次亜塩素酸ナトリウムやアルコール消毒液による消毒が効果的とされています。これらの消毒液で陽性者が触れた部分を拭くなどして消毒してください。また、保健所が積極的疫学調査を行った際に消毒範囲についての指示があった場合には、その指示を参考に消毒してください。

家庭用塩素系漂白剤を使った次亜塩素酸ナトリウム消毒液の作り方はこちら

<http://www.kyoto.go.jp/press/2020/09/20200920019/20200920019-2.pdf>

2021年度 京都府予算に関する 要望・提言を 西脇知事に提出

近年、毎年のように発生する大きな災害や少子化・人口減少および超高齢化社会の到来などに対する危惧も重なり不安感が高まりつつあります。そのような中、新型コロナウイルスによってこれまでの価値観は転換せざるを得ず、私たちの日常は大きな変化を強いられ、今まさに時代の大きな転換点に立っています。

京都府では今年度、新型コロナウイルス感染症に関する補正予算を立て続けに切れ目なく編成し、緊急的な対応を積み重ねてきました。私たち府民クラブ京都府議会議員団は、引き続き屈することなく感染防止策と経済活動の両立を図り、WITHコロナ、POSTコロナ社会の構築に向けた施策を着実に進めるため、皆様のご意見、ご要望にしっかりと併走しながら取り組んでまいります。

私たちの想い

- 酒井常雄: 地方自治体でのサービスをオンラインで完結できる「自治体改革」を!
- 平井齊己: 子育てや高齢者支援による産産連携の仕組みの構築を!
- 阪本和徳: 文化庁などと連携し、京都産品を活かした観光施策の展開を!
- 行政・大学・企業と協働した、京都力の強化を!
- 経済を先駆的なエコ・エネルギーポートの拠点として、機能強化を!
- 世帯の所得に関係なく教育の機会均等の実現を!
- 女性の個人な生き方を尊重した環境整備を!
- 若者の正規雇用や中小企業の人材確保・定着支援の推進を!
- 多言語対応を含め、「避難勧告等に関するガイドライン」の周知を!
- 産学公連携による市町村の健康課題の改善を!
- コロナに負けない子育て環境の実現を!

府議会 9月定例会報告

Q1. 新型コロナウイルス感染症対策について ●保健所における新型コロナウイルス対策業務の改善について ●WITHコロナ時代における地域経済への支援等について ●新型コロナウイルス感染症等に対する人権侵害への対策及び大学における感染防止対策について	Q2. 防災・減災対策について ●緊急輸送道路の在り方について ●防災意識の向上について	Q3. 家族農業に対する支援について	Q4. WITHコロナ時代の教育政策とICT教育の現状・課題について ●WITHコロナ時代の教育政策について ●ICT教育の現状・課題について
--	---	---------------------------	--

一般質問 9月23日 平井齊己 議員 ●WITHコロナ時代にふさわしいスタートアップ支援について ●誰もが活躍できる社会の実現に向けテレワークの推進について ●新型コロナウイルス感染症の偏見や差別から子どもたちを守る取組について 9月24日 阪本和徳 議員 ●今後の京都経済立て直しと危機対応企画、スタートアップ支援について ●府立高校の能力向上と情報発信について 9月25日 山本篤志 議員 ●今後の京都府における地方創生について ①地方創生における「人材」の確保、育成について ②企業誘致と協働の活用拡大について ③相模原における地方創生について	決算特別委員会総括質疑 ●令和元年度決算について ●びわばな学研都市におけるモビリティ革命について ●近郊地域の地域公共交通について ●子どもの教育環境とコミュニティ・スクールについて ●京都府立池田と観光振興について ●子育て環境日本一について ①子育てに優しい職場づくりについて ②コロナ禍における妊産婦の適切な対応について ③WITHコロナ社会における子育て環境日本一に向けた取組について ●自ら命を絶つ方を減らす取組について
--	---

ご意見、ご相談はお住まいの行政区の議員に
府民クラブ京都府議会議員団 議員紹介

京都市左京区選出 北岡 千はる Chiharu Kitahara https://www.chiharu28.com/	京都市中京区選出 田中 健志 Kazuji Tanaka http://www.tanaka-kazuji.net/
京都市東山区選出 酒井 常雄 Tsuneo Sakai https://www.yyo-sakai.com/	京都市北山区選出 平井 齊己 Tsunehiko Hirai https://t-hirai.jp/
京都市右京区選出 阪本 和徳 Kazumoto Okamoto http://www.okamotokazumoto.com/	京都市南区選出 田中 美貴子 Mikiho Tanaka https://mikiho.com/
京都市山科区選出 小原 舞 Mai Ohara http://oharamai.jp/	京都市東山区選出 堀 淳太 Junta Hori https://www.facebook.com/junta.tsutsumi/
京都市山科区選出 堀原 英樹 Hideo Kojima https://kajiwara-hideo.com/	京都市山科区選出 山本 篤志 Atsushi Yamamoto https://www.facebook.com/achantotore1970/



郵便区内特別



住んでよかった、住みたくなる木津川・相楽のために

京都府議会議員

山本あつし事務所

〒619-0214 京都府木津川市木津南後背100-11
TEL: 0774-73-9000
FAX: 0774-73-9100
E-mail atsushi.yamamoto197010@gmail.com

第5号の2様式(第7条関係)

政務活動費領収書貼付用紙

議員氏名(会派名)	山本 篤志	整理番号	180
費 目	調査研究費・研修費・ 広報広聴費 ・要請接待等活動費・会議費・資料作成費・資料購入費・事務所費・事務費・人件費		
支払内容	Activity News2020.12.21号 府議会NEWS(府民クラブ京都府議会議員団)		
支払金額	31,780円	按分率	100% 計上額 31,780円
按分率の考え方			
備 考	郵送料 070×454通 区内特別：和東町		

(領収書は、重ならないように貼付してください。)

領収書

山本篤志 様

[別納引受]	
区内特別特(定)BC	18.5g
070 454通	¥31,780

小 計	¥31,780
郵便物引受合計通数	454通
課税計(10%)	¥31,780
(内消費税等)	¥2,889
非課税計	¥0
△計	¥31,780
お預り金額	¥32,000
おつり	¥220

〒100-8792 日本郵便株式会社
 東京都千代田区大手町2-9-1
 取扱日時：2020年12月28日 15:30
 担当：稲垣 マチ子
 発行No. 201228A0411 端N21箱01
 連絡先：和東郵便局
 TEL:0774-78-9960

第5号の2様式(第7条関係)

政務活動費領収書貼付用紙

議員氏名(会派名)	山本 篤志	整理番号	181
費 目	調査研究費・研修費・ <u>区民広報費</u> ・要請陳情等活動費・会議費・資料作成費・資料購入費・事務所費・事務費・人件費		
支払内容	Activity News2020.12.21号 府議会NEWS(府民クラブ京都府議会議員団)		
支払金額	326,952円	按分率	100% 計上額 326,952円
按分率の考え方			
備 考	郵送料 057×5736通 区内特別:木津川・精華		

(領収書は、重ならないように貼付してください。)

領収書

山本篤志 様

[別納引受]		
区内特別特(定)BC	18.5g	
057 5,736通		¥326,952

小 計		¥326,952
郵便物引受合計通数	5,736通	
課税計(10%)		¥326,952
(内消費税等)		¥29,722
非課税計		¥0

合計	¥326,952
お預り金額	¥330,000
おつり	¥3,048

印紙税申告納

付につき廻町

税務署承認済

〒100-8792 日本郵便株式会社
東京都千代田区大手町2-3-1
取扱日時:2020年12月29日 18:27
担当:西田 優子
発行No.201229A9758 端P20箱02
連絡先:山城木津郵便局
TEL:0570-943-379

第5号の2様式(第7条関係)

政務活動費領収書貼付用紙

議員氏名(会派名)	山本 篤志	整理番号	182		
費 目	調査研究費・研修費・ 区報広報費 ・要請陳情等活動費・会議費・資料作成費・資料購入費・事務所費・事務費・人件費				
支払内容	Activity News2020.12.21号 府議会NEWS(府民クラブ京都府議会議員団)				
支払金額	8,103円	按分率	100%	計上額	8,103円
按分率の考え方					
備 考	郵送料 073×111通 区内特別：笠置町				

(領収書は、重ならないように貼付してください。)

領収書

山本 篤志 様

[別納引受]
区内特別基(定) 18.5g
073 111通 ¥8,103

小 計 ¥8,103

郵便物引受合計通数 111通
課税計(10%) ¥8,103
(内消費税等 ¥796)
非課税計 ¥0

合計 ¥8,103
お預り金額 ¥10,103
おつり ¥2,000

〒100-8792 日本郵便株式会社

東京都千代田区大手町2-3-1
取扱日時：2020年12月29日 16:40
担当：植田 祥子
発行No. 201229A0849 端N81箱01
連絡先：笠置郵便局
TEL:0743-95-2300

第5号の2様式(第7条関係)

政務活動費領収書貼付用紙

職員氏名(会派名)	山本 篤志	整理番号	183		
費 目	調査研究費・研修費・ 区際広報紙 ・要請陳情等活動費・会議費・資料作成費・資料購入費・事務所費・事務費・人件費				
支払内容	Activity News2020.12.21号 府議会NEWS(府民クラブ京都府議会議員団)				
支払金額	11,899円	按分率	100%	計上額	11,899円
按分率の考え方					
備 考	郵送料 073×163通 区内特別：南山城村				

(領収書は、重ならないように貼付してください。)

領収書

山本 篤志 様

[別納引受]	
区内特別基(定)	18.5g
073 163通	¥11,899
小計	¥11,899
郵便物引受合計通数	169通
課税計(10%)	¥11,899
(内消費税等)	¥1,081
非課税計	¥0
合計	¥11,899
お預り金額	¥11,900
おつり	¥1

〒100-8792 日本郵便株式会社
 東京都千代田区大手町2-3-1
 取扱日時：2020年12月29日 16:51
 担当：中塚 正美
 発行No. 201229A6052 端N88箱01
 連絡先：南山城郵便局
 TEL: 0743-93-0300

第5号の2様式 (第7条関係)

政務活動費領収書貼付用紙

議員氏名(会派名)	山本 篤志	整理番号	199		
費目	調査研究費・研修費・広報広聴費・要請等活動費・会議費・資料作成費・資料購入費・事務所費・事務費・人件費				
支払内容	長3封筒 7000枚 印刷費				
支払金額	69,300円	按分率	100%	計上額	69,300円
按分率の考え方					
備考	Activity News2020.12.21号 府議会NEWS (府民クラブ京都府議会議員団) 郵送用				
(領収書は、重ならないように貼付してください。)					

請求書

令和 2年12月24日
下記のとおりご請求申し上げます

山本 あつし

様

請求番号	品名	数量	単価	金額
-	長3 ハステルブル	7000	9	63000
-	テープコエ			
-				
-				
-				
消費税				6300
合計				76930

西本印刷株式会社

〒619-0217 京都府木津川市木津町八ヶ坪4
0774-72-0064 FAX 72-1064
京都銀行木津支店(当座)001162
京都銀行木津支店(普通) 42583
代表取締役 西本 晴

消費税

合計

領 収 書

令和 平成 3年1月2日

山本 あつし

様

領収金額

76930

但し

上記の金額領収いたしました。

西本印刷株式会社

代表取締役 西本 晴
〒619-0217 (京都府木津川市木津町八ヶ坪)
TEL:0774-72-0064 FAX:0774-1064

第5号の2様式(第7条関係)

政務活動費領収書貼付用紙

議員氏名(会派名)	山本 篤志	整理番号	201		
費目	調査研究費・研修費・ <u>広報費</u> ・要請陳情等活動費・会議費・資料作成費・資料購入費・事務所費・事務費・人件費				
支払内容	府議会NEWS(府民クラブ京都府議会議員団) 印刷費7000枚				
支払金額	43,120円	按分率	100%	計上額	43,120円
按分率の考え方					
備考					
(領収書は、重ならないように貼付してください。)					
005	01月29日付	43,120円	出金	516,962円	32711777-394

納品請求書

令和 2 年 12 月 28 日

山本 篤志 様

PUT UP Supply/AccountSlip

style

株式会社 プットアップ

〒610-0102 京都府城陽市平

TEL 0774-53-5300 / FAX 0774-



品名・仕様	数量	単価	金額	備考
◆府民クラブニュース	7,000	@5.6	¥39,200	
A4 コート90k 両面カラー 巻三つ折り				

合計請求書

令和 3 年 1 月分

〒 610-0214

京都府木津川市木津南後青100-11

山本 篤志 様

PUT UP

style

株式会社 プットアップ

〒610-0102 京都府城陽市平

TEL 0774-53-5300 / FAX 0774-

AccountSlip



【伝票枚数 1 枚】

前月迄繰越残高(税込)	調整額	お買い上げ額	消費税額	合計ご請求額
		¥39,200	¥3,920	¥43,120

毎度ありがとうございます。上記の通りご請求申し上げます。なお、当請求書と行き違いでお支払いの節はご容赦下さい。

摘要

振込先：京都銀行 久津川支店 普通№3263370 株式会社プットアップ・スタイル

ゆうちょ銀行 記号14460 番号6673361 株式会社プットアップ・スタイル

第5号の2様式（第7条関係）

政務活動費領収書貼付用紙

議員氏名(会派名)	山本 篤志	整理番号	217														
費 目	調査研究費・研修費・ <u>広報広聴費</u> ・要請陳情等活動費・会費・資料作成費・資料購入費・事務所費・事務費・人件費																
支 払 内 容	宛名シール（500シート）																
支 払 金 額	5,825円	按分率	100%	計 上 額	5,825円												
按分率の考え方																	
備 考	Activity News2020.12.21号 府議会NEWS（府民クラブ京都府議会議員団）郵送用																
（領収書は、重ならないように貼付してください。）																	
<p>■ 入出金明細照会（リアルタイム明細照会） 照会条件を設定して、「照会する」ボタンを押してください。</p> <p style="text-align: right;">入出金明細照会</p> <p>照会日時: 02/25 09:02 公開済</p> <p style="text-align: right;">この履歴を印刷</p> <p>この履歴を照会</p> <p>・カードローン口座からのお振込はできません。この口座を目的の口座のみのお取扱いとなります。</p>																	
<p>■ 前月分の入出金明細照会</p> <table border="1"> <thead> <tr> <th>番号</th> <th>日付</th> <th>支払金額</th> <th>振込入金額</th> <th>取引</th> <th>振込 振替</th> </tr> </thead> <tbody> <tr> <td>001</td> <td>02月01日</td> <td>92,945円</td> <td></td> <td>出金</td> <td>クレジットカード</td> </tr> </tbody> </table>						番号	日付	支払金額	振込入金額	取引	振込 振替	001	02月01日	92,945円		出金	クレジットカード
番号	日付	支払金額	振込入金額	取引	振込 振替												
001	02月01日	92,945円		出金	クレジットカード												



注文番号249-3568037-0481406の領収書
このページを印刷してご利用ください。

発行日: 2021年5月7日 _____ 様
注文日: 2020年12月21日
Amazon.co.jp 注文番号: 249-3568037-0481406
ご請求額: ¥ 5,825

2020年12月22日に発送済み

注文商品 価格
1点 エーワン ラベルシール 12面 500シート L12AM500N ¥ 5,825
販売: アマゾンジャパン合同会社
コンディション: 新品

お届け先住所:
山本あつし事務所
619-0214
京都府 木津川市木津南後背100-11

配送方法:
お急ぎ便

支払い情報

支払い方法: JCB | カード番号の一部: [REDACTED] 商品の小計: ¥ 5,825
送料・手数料: ¥ 0
請求先住所: 注文合計: ¥ 5,825
山本あつし事務所 ご請求額: ¥ 5,825
619-0214
京都府 木津川市木津南後背100-11
クレジットカードへの請求 JapanCreditBureau(下4けたが [REDACTED]) 2020年12月22日: ¥ 5,825

注文の状況を確認するには、注文内容をご覧ください。

[利用規約](#) | [プライバシー規約](#) ©1996-2020, Amazon.com, Inc. and its affiliates

山本 篤志 様

お支払期日	2021年02月01日
今回ご請求金額	92,945円 <small>※ずっと全額支払いからの継続については、会員専用ネットサービス（「お支払金額」メニュー）、またはサービスデスクへお電話でご確認ください。</small>
お支払いコース	口座引落としコース（ずっと全額支払い選択）
金融機関名	
支店名	
口座番号	
口座名義人	
<small>※引落とし口座へのご準備は、お支払期日の前日（金融機関営業日）までにお願いたします。 ※個人情報保護のため引落とし口座番号の一部を非表示としております。 ※当社にて引落とし結果（または再引落とし結果）が確認できるまで、Famiポートではお支払いいただけません。残高不足等で引落としができなかった場合、今回ご請求金額が30万円を超えるお客様は、Famiポートではお支払いいただけませんので、あらかじめご了承ください。 ※引落とし口座が登録されていない会員様は、ご利用代金明細書（郵送）に同封の振込用紙にて、お支払期日までにお振込みいただけますようお願いいたします。</small>	

ポケットカード株式会社

〒105-0011 東京都港区芝公園1-1-1
登録番号 関東財務局長(13)第01301号

＜お問い合わせ先＞ファミマTカードサービスデスク（9:00～21:00 年中無休）
0120-230-553/0570-064-230（携帯電話・スマートフォン）
ホームページ<https://ftcard.pocketcard.co.jp>

カード番号					
お支払方法	残高スライド元利定額リボルビング払い（ずっと全額支払い選択）				
リボルビング払いコース名	<table border="1"> <tr> <td>ショッピング</td> <td>ミニマム・ペイメント</td> </tr> <tr> <td>キャッシング</td> <td>ミニマム・ペイメント</td> </tr> </table>	ショッピング	ミニマム・ペイメント	キャッシング	ミニマム・ペイメント
ショッピング	ミニマム・ペイメント				
キャッシング	ミニマム・ペイメント				

※個人情報保護のためカード番号の一部を非表示としております。
 ※ご請求金額は、毎月末日に締め切り、翌々月1日（金融機関休業日の場合は翌営業日）のお支払いとなります。

●今回ご請求金額の内訳

	単位:円	ショッピング	キャッシング	その他	合計
(1) 前回お支払い後残高					0
(2) 新規ご利用金額【12月末日集計分】		92,945			92,945
(3) ご利用残高【(1)+(2)】		92,945			92,945
(4) 今回ご請求金額【02月01日分】		92,945			92,945
(5) うち元金		92,945			92,945
(6) うち手数料・利息					0
(7) 今回お支払い後残高【(3)-(5)】		0	0	0	0

- (1) 前回お支払い後残高…………… 01 月お支払期日分のご請求金額をお支払い後のご利用残高。明細書作成日（明細書を再作成した場合を除く）までに、01 月お支払期日分のご請求金額以外のお支払いをされた場合等は、その金額が差し引かれて表示されます。ただし、下記(2)の金額は含まれません。
- (2) 新規ご利用金額…………… 12 月末日時点集計の新規ご利用金額
※加盟店からのご利用データ等の遅延時期により、明細書への反映が翌月以降になる場合がございます。
- (3) ご利用残高…………… 上記(1)(2)の合計金額
- (4) 今回ご請求金額…………… 今回のご請求金額
- (5) うち元金…………… 今回ご請求金額のうち元金
- (6) うち手数料・利息…………… 今回ご請求金額のうち、手数料・利息分の合計金額
- (7) 今回お支払い後残高…………… 今回お支払い後残高 = [(3) ご利用残高] - [(5) 今回ご請求金額のうち元金]
- ※商品取扱、役務の未提供などを理由に支払を止めることができます。

※今回獲得クレジットポイント

	JCB Fami/ID加盟店	15%オフ	合計
今回ご利用金額	92,945 円	0 円	92,945 円
今回獲得ポイント数	457 pt	0 pt	457 pt

※2019年11月1日以降のファミリーマートご利用分のクレジットポイントは、「JCB加盟店/ID加盟店」に含まれています。
 ショッピングポイントはご利用の3日後に加算されており、この欄には表記されません。
 ※Tポイント履歴は、Tサイト[Tポイント/カード](<http://toko.jp>)でご確認いただけます。

【ご利用可能枠（ID・ETCカードも含まれます）】

キャッシングご利用可能枠	50 万円
ショッピングご利用可能枠	30 万円
【手数料率・利率】※ご利用代金明細書作成日時点	
キャッシング標準利率	18.00 %
ショッピング標準利率	17.95 %

※今回ご請求金額をお支払い後、ご利用可能枠に反映するまで約4日（営業日）かかります。

ファミマTカード ご利用代金明細書

●ご利用明細 前区分について…(SP)ショッピングご利用分、(CS)キャッシングご利用分

ご利用年月日	ご利用店名/区名	区分	ご利用金額(円)	前区分ご利用明細日取崩し	前区分ご利用金額(円)
2020/11/15	NTTファイナンス決済サービス 11月分	SP	16,740		
2020/11/30	BB.excite	SP	550		
2020/11/30	京都新聞購読料 11月分	SP	4,037		
2020/11/30	ソフトバンクM	SP	2,752		
2020/11/30	hi-hoサービス利用料	SP	4,217		
2020/12/01					
2020/12/01	MICROSOFT*MICROSOFT 365	SP	1,284	1,284.00JPY/1,00000	
2020/12/01	お名前、oemレンタルサーバー	SP	990		
2020/12/06	アンビットエナジージャパン	SP	7,813		
2020/12/07	ADOBE.COM	SP	1,738	1,738.00JPY/1,00000	
2020/12/08	NTT西日本ご利用料金 11月分	SP	11,820		
2020/12/08	J2 E FAX PLUS SERVICE	SP	1,650	1,650.00JPY/1,00000	
2020/12/15	NHK受信料 2年12月ー 3年 1月	SP	2,460		
2020/12/22	AMAZON.CO.JP	SP	6,825		
2020/12/24	ラクスル(BtoB)	SP	27,087		
2020/12/27	ADOBE ACROPRO SUBS	SP	1,738	1,738.00JPY/1,00000	
2020/12/29	ゼンリンストア	SP	990		
	合計		92,945		

※返品等でご利用の一部に取消が発生した場合、該当ご利用金額全額の取消しと、一部取消し分を差し引いたご利用額が記載されます。

(一部取消し額は記載されません。)

第5号の2様式(第7条関係)

政務活動費領収書貼付用紙

議員氏名(会派名)	山本 篤志	整理番号	218		
費 目	調査研究費・研修費・ <u>広報広聴費</u> ・奨励費等活動費・会費・資料作成費・資料購入費・事務所費・事務費・人件費				
支払内容	Activity News2020.12.21号 印刷費 10,000部				
支払金額	27,067円	按分率	100%	計上額	27,067円
按分率の考え方					
備 考	Activity News2020.12.21号 府議会NEWS(府民クラブ京都府議会議員団) 郵送用				

(領収書は、重ならないように貼付してください。)

入出金明細照会(リアルタイム明細照会)

照会条件を設定して「照会する」ボタンを押してください。

[ページを印刷する](#)

照会口座

[口座番号]

12月25日 09時02分現在

03月25日 09時02分現在

照会条件を設定する

[この口座から振込](#)

[この口座から振替](#)

・カードローン口座からのお支払はできません。ご契約口座の残高のみのお振込となります。

前月分の入出金明細照会

番号	日付	お支払金額	お預入金額	取引	振込 振替
001	02月01日分	92,945円		出金	[口座番号]

請求書



日付: 2020年12月22日
請求書番号: B-201222117794

山本あつし事務所 御中



〒141-0021 東京都品川区上大崎2-24-9 アイケイビル 1F
tel: 03-4577-9200 mail: contact@raksul.com

この度は、ラクスルをご利用いただきまして誠にありがとうございました。
下記の通り、ご請求申し上げます。

ご注文番号	商品名 / 商品仕様	部数	出荷日	金額
201222117794-01	(2020.12.21 vol.07) チラシ・フライ ヤー,A4,両面カラー, 光沢紙(コート),標 準:90kg,折り加工: 巻き3つ折り	10,000部	2020年 12月24日	¥24,606

注文内容:	商品:	¥24,606
注文合計:		¥24,606
消費税:		¥2,461
ご請求合計金額:		¥27,067
お支払い方法:		クレジットカード

山本 篤志 様

お支払期日	2021年02月01日
今回ご請求金額	92,945円 <small>ずっと全額支払いからの継続については、会員専用ネットサービス（「お支払金額変更」メニュー）、またはサービスデスクへお電話でご変更ください。</small>
お支払いコース	口座引落としコース（ずっと全額支払い選択）
金融機関名	
支店名	
口座番号	
口座名義人	

前引落とし口座へのご振替は、お支払期日の前日（金融機関休業日）までにお願いたします。
 個人情報保護のため引落とし口座番号の一部を非表示としております。
 ■当社にて引落とし結果（または再引落とし結果）が確認できるまで、Famiポートではお支払いいただけません。残高不足等で引落としができなかった場合、今回ご請求金額が30万円を超えるお客様は、Famiポートではお支払いいただけませんので、あらかじめご了承ください。
 ■引落とし口座が登録されていない会員様は、ご利用代金明細書（添付）に同封の振込用紙にて、お支払期日までにお振込みいただけますようお願いいたします。

ポケットカード株式会社

〒105-0011 東京都港区芝公園1-1-1
登録番号 関東財務局長(13)第01301号

お問い合わせ先>ファミマTカードサービスデスク (9:00~21:00 年中無休)
0120-230-653/0570-064-230 (携帯電話・スマートフォン)
ホームページ<https://ftcard.pocketcard.co.jp>

カード番号	
お支払方法	残高スライド元利定額リボルビング払い(ずっと全額支払い選択)
リボルビング払いコース名	ショッピング ミニマム・ペイメント キャッシング ミニマム・ペイメント

※個人情報保護のためカード番号の一部を非表示としております。
 ※ご請求金額は、毎月末日に締め切り、翌々月1日（金融機関休業日の場合は翌営業日）のお支払いとなります。

※今回ご請求金額の内訳

項目	ショッピング	キャッシング	その他	合計
(1) 前回お支払い後残高				0
(2) 新規ご利用金額【12月末日累計分】	92,945			92,945
(3) ご利用残高【(1)+(2)】	92,945			92,945
(4) 今回ご請求金額【02月01日分】	92,945			92,945
(5) うち元金	92,945			92,945
(6) うち手数料・利息				0
(7) 今回お支払い後残高【(3)-(5)】	0	0	0	0

- (1) 前回お支払い後残高..... 01 月お支払期日分のご請求金額をお支払い後のご利用残高。明細書作成日（明細書を再作成した場合を除く）までに、01 月お支払期日分のご請求金額以外のお支払いをされた場合等は、その金額が差し引かれて表示されます。ただし、下記(2)の金額は含まれません。
- (2) 新規ご利用金額..... 12 月末日時点累計の新規ご利用金額
※加盟店からのご利用データ等の到着時期により、明細書への反映が翌月以降になる場合がございます。
- (3) ご利用残高..... 上記(1)(2)の合計金額
- (4) 今回ご請求金額..... 今回のご請求金額
- (5) うち元金..... 今回ご請求金額のうち元金
- (6) うち手数料・利息..... 今回ご請求金額のうち、手数料・利息分の合計金額
- (7) 今回お支払い後残高..... 今回お支払い後残高 = [(3) ご利用残高] - [(5) 今回ご請求金額のうち元金]
- ※商品瑕疵、役務の未提供などを理由に支払を止めることができます場合があります。

※今回獲得クレジットポイント

項目	ショッピング	キャッシング	合計
今回ご利用金額	92,945 円	0 円	92,945 円
今回獲得ポイント数	457 pt	0 pt	457 pt

※2019年11月1日以後のファミリーマートご利用分のクレジットポイントは、「JCB加盟店/ID加盟店」に含まれています。
 ショッピングポイントはご利用の3日後に加算されており、この欄には表記されません。
 ※Tポイント履歴は、Tサイト(Tポイント/カード)(<https://tera.jp>)でご確認いただけます。

【ご利用可能枠 (ID・ETCカードも含まれます)】

ファミリーマートご利用可能枠	50 万円
キャッシングご利用可能枠	30 万円

【手数料率・利率】※ご利用代金明細書作成日時点

ショッピング手数料率	18.00 %
キャッシング手数料率	17.85 %

※今回ご請求金額をお支払い後、ご利用可能枠に反映するまで4日（確定日）かかります。

ファミマTカード ご利用代金明細書

◎ご利用明細 ※区分について…[SP]ショッピングご利用分、[C]キャッシングご利用分

ご利用日	ご利用店名	区分	ご利用金額	残高
2020/11/15	NTTファイナンス決済サービス 11月分	SP	16,740	
2020/11/30	BB. exoite	SP	650	
2020/11/30	京都新聞購読料 11月分	SP	4,037	
2020/11/30	ソフトバンクM	SP	2,752	
2020/11/30	hii-hoサービス利用料	SP	4,217	
2020/12/01				
2020/12/01	MICROSOFT*MICROSOFT 365	SP	1,284	1,284.00JPY/1.00000
2020/12/01	お名前.comレンタルサーバー	SP	990	
2020/12/06	アンビットエナジージャパン	SP	7,813	
2020/12/07	ADOBE.COM	SP	1,738	1,738.00JPY/1.00000
2020/12/09	NTT西日本ご利用料金 11月分	SP	11,820	
2020/12/09	J2 EFAK PLUS SERVICE	SP	1,650	1,650.00JPY/1.00000
2020/12/15	NHK受信料 2年12月ー 3年 1月	SP	2,450	
2020/12/22	AMAZON.CO.JP	SP	5,825	
2020/12/24	ラクスル[BtoB]	SP	27,087	
2020/12/27	ADOBE ACROPRO SUBS	SP	1,738	1,738.00JPY/1.00000
2020/12/28	ゼンリンストア	SP	990	
	合計		92,945	

※返品等でご利用の一部に取消が発生した場合、該当ご利用金額全額の取消しと、一部取消し分を差し引いたご利用額が記載されます。
(一部取消し額は記載されません。)

要請陳情等活動費

活動報告書

No. 14

会派・議員名 山本 篤志

費目	調査研究費・研修費・広聴広報費・ 要請陳情等活動費 ・会議費		
報告事項	お茶の価格下落に対する支援策について山城広域振興局からヒアリングを行った。		
年月日	2020年7月30日(木) 午前10時30分～正午		
場所	山城広域振興局 (宇治市宇治若森7の6)		
対象者	京都府議会議員 山本 篤志		
目的	コロナにより今年度のお茶の出荷額が大幅に下落したことについて、茶農家を支援する制度がないか確認を行う共に、茶農家が今後も茶の生産が継続できるよう要請するもの。		
内容	<input type="checkbox"/> お茶の価格下落状況について <input type="checkbox"/> お茶農家・販売者に対する支援一覧の提示 <input type="checkbox"/> 高収益作物次期作支援金について		
結果・成果等	お茶(新茶)の出荷が既に済んでおり、二番茶も出荷を見送っていることから各種補助金の利用が出来ないが、8月より「高収益作物次期作支援金」が創設され、この支援金により次期作付けを支援する制度が活用できるものとして確認した。		
活動に要した支出	支出内容	計上額(円)	内訳等
	ガソリン代 (距離計上)	1,539	事務所から山城広域振興局 20.8km×37円×往復
		当該活動に関して政務活動費に計上した合計経費	
領収書整理番号	No.86		
備考			

注 該当する政務活動費の費目の項目に○印を付けてください。

第5号の2様式（第7条関係）

政務活動費領収書貼付用紙

職員氏名(会派名)	山本 篤志	整理番号	86		
費 目	調査研究費・研修費・広報広報費・ <u>医製薬等活動費</u> ・会議費・資料作成費・資料購入費・事務所費・事務費・人件費				
支 払 内 容	山城広域振興局ヒアリング交通費				
支 払 金 額	1,539円	按分率	100%	計 上 額	1,539円
按分率の考え方					
備 考	ガソリン代（距離計上） ※別添支払証明書の通り				
<p>（領収書は、重ならないように貼付してください。）</p>					

高収益作物次期作支援交付金

【令和2年度補正予算額 24,190百万円】

<対策のポイント>

新型コロナウイルスの影響による需要の減少により市場価格が低落するなどの影響を受けた野菜・花き・果樹・茶等の高収益作物について、次期作に前向きに取り組む生産者を支援し、国内外の新たな需要促進につなげます。また、施設園芸用の単価を新たに設定するとともに、厳選出荷に取り組む生産者の支援を追加する運用改善を行いました。

<政策目標>

野菜・花き等高収益作物について、新型コロナウイルス収束後に向けた生産体制の強化

<事業の内容>

1. 次期作に前向きに取り組む生産者への支援

- 次期作に前向きに取り組む野菜・花き・果樹・茶等、高収益作物の生産者に対し、種苗等の資材購入や機械レンタル等を支援します。

【定額支援：10a当たり5万円】※1

また、高集約型経営である施設園芸については、交付単価を新たに設定します。

〔 施設花き等：10a当たり80万円
施設果樹：10a当たり25万円 〕

- 新たな品種や新技術の導入等の取組を支援します。

【定額支援：10a当たり2万円×取組数】※2

2. 厳選出荷に取り組む生産者への支援

- 花きや茶等の高品質なものを厳選して出荷する取組を支援します。

【定額支援：1人・1日当たり2,200円】

※1、※2は、中山間地域等では支援単価を1割加算

※ 政府の用意するサービスネットへの加入を検討する生産者を支援

<事業の流れ>



【お問い合わせ先】 (野菜等関係) 生産局園芸作物課 (03-6738-7423)
(花き関係) 生産局園芸作物課 (03-6738-6162)
(茶関係) 生産局地域対策官 (03-6744-2117)

<事業イメージ>

<p>【取組例】</p> <ul style="list-style-type: none"> ・生産・流通コストの削減に要する経費 ・種苗、肥料、農薬等の資材費 ・土壌改良資材の投入に要する経費 ・灌水装置や換気扇の導入に要する経費 ・作業環境の改善に資する経費 等 	<p>【取組例】</p> <ul style="list-style-type: none"> ・新たに直販等を行うためのHP等の環境整備 ・新品種・新技術の導入等 ・海外の残留農薬基準への対応、有機農業やGAP等の取組 等 	<p>【取組内容】</p> <ul style="list-style-type: none"> ・産地の取り決めに基づき、まとまって高品質な花き等を出荷
 <p>被覆資材の導入</p>	 <p>新品種導入試験</p>	 <p>芽かき・摘花等の徹底</p>

会 議 費

活動報告書

No. 1

会派・議員名 山本 篤志

費 目	調査研究費・研修費・広聴広報費・要請陳情等活動費・ 会議費		
報告事項	今後の議会運営に関する府民クラブ京都府議会議員団の会議を実施した。		
年 月 日	2020年4月6日(月) 午後1時から2時		
場 所	京都府議会棟 府民クラブ会派室 (京都市上京区下立売通新町西入藪ノ内町)		
対 象 者	府民クラブ京都府議会議員団員(京都府議会議員)		
目 的	府民クラブ京都府議会議員団団会議 令和2年度第1回		
内 容	○4月22日常任委員会開催内容変更、特別委員会は予定通り実施。 ○新型コロナウイルス感染症に係る検討。(4月臨時会について) ○新型コロナウイルス感染症対策に関する情報発信について		
結果・成果等	○4月22日常任委員会及び特別委員会の開催内容を確認した。 ○緊急事態宣言が出されることが予想されることから、4月臨時会の開催で、マスク着用、ドアの開放、委員会での委員間隔等について確認。 ○議会(議員)として各種情報をSNS等で発信することを確認。		
活動に要 した支出	支出内容	計上額(円)	内訳等
	ガソリン代 (距離計上)	2,982	事務所から京都府議会棟 40.3km×37円×往復
		当該活動に関して政務活動費に計上した合計経費	
領収書整理番号	No. 7		
備 考			

注 該当する政務活動費の費目の項目に○印を付けてください。

活動報告書

No. 2

会派・議員名 山本 篤志

費 目	調査研究費・研修費・広聴広報費・要請陳情等活動費・ <input checked="" type="checkbox"/> 会議費		
報告事項	4月臨時議会に向けた府民クラブ京都府議会議員団の会議を実施した。		
年 月 日	2020年4月16日(木) 午後3時から5時		
場 所	京都府議会棟 府民クラブ会派室 (京都市上京区下立売通新町西入藪ノ内町)		
対 象 者	府民クラブ京都府議会議員団員(京都府議会議員)		
目 的	府民クラブ京都府議会議員団団会議 令和2年度第2回		
内 容	○4月臨時議会に向け、本会議及び委員会等における感染防止対策について確認。 ○新型コロナウイルス感染症拡大防止に関する地域要とりまとめ		
結果・成果等	○4月27日招集の臨時議会の開催内容を確認した。 ○新型コロナウイルス感染症拡大防止に関し、各地域から出された要望を集約し、京都府(財政課)に対して提出することを確認。		
活動に要 した支出	支出内容	計上額(円)	内訳等
	ガソリン代 (距離計上)	2,982	事務所から京都府議会棟 40.3km×37円×往復
	当該活動に関して政務活動費に計上した合計経費		2,982
領収書整理番号	No. 8		
備 考			

注 該当する政務活動費の費目の項目に○印を付けてください。

活動報告書

No 3

会派・議員名 山本 篤志

費 目	調査研究費・研修費・広聴広報費・要請陳情等活動費・ <input checked="" type="checkbox"/> 会議費		
報告事項	4月臨時議会に向けた府民クラブ京都府議会議員団の会議を実施した。		
年 月 日	2020年4月24日(金)午後12時30分～午後1時30分		
場 所	京都府議会棟 府民クラブ会派室 (京都市上京区下立売通新町西入藪ノ内町)		
対 象 者	府民クラブ京都府議会議員団員(京都府議会議員)		
目 的	府民クラブ京都府議会議員団団会議 令和2年度第3回		
内 容	○4月臨時議会に向け、本会議及び委員会等における感染防止対策について確認。 ○団会議終了後、臨時会に向けた会派勉強会を開催。		
結果・成果等	○4月27日招集の臨時議会の開催内容を確認した。 ○臨時議会の主な議案であるコロナ対策の補正予算の内容に関して会派で勉強会・議論を行った。		
活動に要 した支出	支出内容	計上額(円)	内訳等
	ガソリン代 (距離計上)	2,982	事務所から京都府議会棟 40.3km×37円×往復
		当該活動に関して政務活動費に計上した合計経費	
領収書整理番号	No. 9		
備 考			

注 該当する政務活動費の費目の項目に○印を付けてください。

第5号の2様式（第7条関係）

政務活動費領収書貼付用紙

議員氏名(会派名)	山本 篤志	整理番号	7～9		
費 目	調査研究費・研修費・広報広報費・要請陳情等活動費・ <u>医業費</u> ・資料作成費・資料購入費・事務所費・事務費・人件費				
支 払 内 容	府民クラブ議員団会議交通費				
支 払 金 額	8,946円	按分率	100%	計 上 額	8,946円
按分率の考え方					
備 考	ガソリン代（距離計上） ※別添支払証明書の通り				
<p>（領収書は、重ならないように貼付してください。）</p>					

2020. 4. 6

府民クラブ京都府議会議員団団会議

令和2年度 第1回

<日 時> 2020年4月6日(月)
12時より

<場 所> 会派控え室

<議 事> 1 議員団会議

以上

新型コロナウイルス感染症に係る検討項目について

○ 今後の議会運営について（4月臨時会の開催について）

① 開催日程

- ・ 開催時期
- ・ 開催期間 H8、H16 は 1 日開催
- ・ 全員協議会の開催の必要性

② 本会議・委員会の運営方法

- ・ 感染防止策の検討
- ・ 本会議場 マスク着用、ドアの開放、本会議場と委員会室
- ・ 委員会室の併用活用 2部制、委員用幅、守り

2020. 4. 16

府民クラブ京都府議会議員団団会議

令和2年度 第2回

<日 時> 2020年4月16日(木)
15時より

<場 所> 大会議室

<議 事> 1 四臨に向けた府議会運営
2 新型コロナウイルス対策の会派要望
3 その他

新型コロナウイルス感染症に係る京都府の対応状況

令和2年4月16日
京都府新型コロナウイルス
感染症対策本部

1 府内における感染状況 (4月15日まで)

府内感染確認者総数	215人
-----------	------

(参考)

令和2年4月15日現在

PCR検査実施人数	PCR検査陰性者数	PCR検査陽性者数	PCR検査陽性者数			
			退院・解除	入院中・調整中	宿泊施設	死亡
2675	2460	215	61	140	2	3

※4月15日実施検査については京都府実施分のみを計上(但し、京都市陽性者は含む)
※宿泊施設及び自宅療養は4月15日から開始

2 京都府新型コロナウイルス感染症対策本部会議等開催状況

期日	国等の動向等	京都府対応
1月22日(水)		部長連絡会議(副知事)
1月28日(火)	指定感染症指定(閣議決定)	部長会議(知事)
1月30日(木)	即対策本部設置(閣議決定) 府内感染者確認(1例目)	対策本部設置 第1回対策本部会議(知事)
1月31日(金)	WHO緊急事態宣言	府市合同記者会見(知事)
2月1日(土)	指定感染症前倒し施行	
2月12日(水)		第2回対策本部会議(知事)
2月13日(木)	緊急対応策決定	
2月21日(金)		第3回対策本部会議(知事)
2月25日(火)	即対策基本方針決定 全国知事会対策本部設置	
2月26日(水)	大規模イベント中止・延期要請	
2月27日(木)	小中学校高校休校要請	第4回対策本部会議(知事)
3月2日(月)	関西広域連合対策本部設置	
3月3日(火)		第5回対策本部会議(知事)
3月5日(木)		第6回対策本部会議(知事)
3月9日(月)		緊急知事会見(知事)
3月10日(火)	緊急対応策(第2弾)決定	
3月11日(水)		第7回対策本部会議(知事)
3月13日(金)	新型インフルエンザ等対策特別措置法改正	
3月17日(火)		臨時知事会見(知事)
3月19日(木)	第8回国専門家会議 状況分析・提言	第8回対策本部会議(知事)
3月24日(火)		第9回対策本部会議(知事)
3月26日(木)	特措法に基づく政府対策本部設置	特措法に基づく府対策本部設置
3月28日(土)	基本的対処方針決定	
3月30日(月)		緊急知事会見(知事)

2-

2020. 4. 24

府民クラブ京都府議会議員団団会議

令和2年度 第3回

<日 時> 2020年4月24日 (金)
12時30より

<場 所> 第四委員会室

<議 事> 4月臨時会について

以上

令和2年4月京都府議会臨時会提出見込議案

1 令和2年度京都府一般会計補正予算（第1号）

現計	901,853,000千円
今回	128,968,000千円
計	1,030,821,000千円

2 令和元年度京都府一般会計補正予算の専決処分について承認を求める件

- ・府債の最終的な発行見通しを得たこと等に伴う専決（令和2.3.31専決）

3 京都府府税条例の一部改正の専決処分について承認を求める件

- ・地方税法等の一部改正に伴い、所要の改正を行うため（令2.3.31専決）

（主な内容）① 個人府民税

優良住宅地の造成等のために土地等を譲渡した場合の長期譲渡所得の課税の特例について、適用期限を3年延長

② 法人事業税

電気供給業に係る法人について、発電・小売電気事業に係る課税方式を見直し

③ 不動産取得税

新築の認定長期優良住宅に係る課税標準の特例措置について、適用期限を令和4年3月31日まで2年延長

④ 府たばこ税

事業者が輸出等に係る課税免除の適用を受けるための手続を簡略化 等

2-4

活動報告書

No. 4

会派・議員名 山本 篤志

費目	調査研究費・研修費・広聴広報費・要請陳情等活動費・ <input checked="" type="checkbox"/> 会費		
報告事項	5月臨時議会に向けた府民クラブ京都府議会議員団の会議を実施した。		
年月日	2020年5月15日(金) 正午～午後1時		
場所	京都府議会棟 第4会議室 (京都市上京区下立売通新町西入藪ノ内町)		
対象者	府民クラブ京都府議会議員団員(京都府議会議員)		
目的	府民クラブ京都府議会議員団団会議 令和2年度第5回		
内容	○5月臨時議会に向け府議会としての支援と、本会議及び委員会等における感染防止対策について確認。		
結果・成果等	○5月22日招集の5月臨時議会の開催内容を確認した。		
活動に要した支出	支出内容	計上額(円)	内訳等
	ガソリン代 (距離計上)	2,982	事務所から京都府議会棟 40.3km×37円×往復
		当該活動に関して政務活動費に計上した合計経費	
領収書整理番号	No. 32		
備考			

注 該当する政務活動費の費目の項目に○印を付けてください。

第5号の2様式（第7条関係）

政務活動費領収書貼付用紙

議員氏名(会派名)	山本 篤志	整理番号	32		
費 目	調査研究費・研修費・広報広報費・要請陳情等活動費・ 会議費 ・資料作成費・資料購入費・事務費・事務費・人件費				
支 払 内 容	府民クラブ議員団会議交通費				
支 払 金 額	2,982円	按分率	100%	計 上 額	2,982円
按分率の考え方					
備 考	ガソリン代（距離計上） ※別添支払証明書の通り				
<p>（領収書は、重ならないように貼付してください。）</p>					

2020. 5. 15

府民クラブ京都府議会議員団団会議

令和2年度 第5回

<日 時> 2020年5月15日(金)
12時より

<場 所> 第4委員会室

<議 事> 5月臨時会について

以上

令和2年5月臨時会の告示案件について

- 1 職員の特殊勤務手当に関する条例一部改正の件 **減率業務手当**
- 2 新行政棟・文化庁移転施設整備工事請負契約締結の件（主体工事）
- 3 新行政棟・文化庁移転施設整備工事請負契約締結の件（電気設備工事）
- 4 新行政棟・文化庁移転施設整備工事請負契約締結の件（機械設備工事）
- 5 京都府府税条例の一部改正の専決処分について承認を求める件

費 目	調査研究費・研修費・広聴広報費・要請陳情等活動費・ 会議費		
報告事項	5月臨時議会に向けた府民クラブ京都府議会議員団の会議を実施した。		
年 月 日	2020年5月21日(木) 正午～午後1時30分		
場 所	京都府議会棟 第4委員会室 (京都市上京区下立売通新町西入藪ノ内町)		
対 象 者	府民クラブ京都府議会議員団員(京都府議会議員)		
目 的	府民クラブ京都府議会議員団団会議 令和2年度第6回		
内 容	○5月臨時議会についての日程、内容の確認。 ○臨時議会に向けた会派勉強会を開催。		
結果・成果等	○5月22日招集の臨時議会の開催内容を確認した。 ○臨時議会の議案について会派で勉強会・議論を行った。		
活動に要 した支出	支出内容	計上額(円)	内訳等
	ガソリン代 (距離計上)	2,982	事務所から京都府議会棟 40.3km×37円×往復
		当該活動に関して政務活動費に計上した合計経費	2,982
領収書整理番号	No. 37		
備 考			

注 該当する政務活動費の費目の項目に○印を付けてください。

第5号の2様式（第7条関係）

政務活動費領収書貼付用紙

職員氏名(会派名)	山本 篤志	整理番号	37
費 目	調査研究費・研修費・広報広報費・要請陳情等活動費、 会議費 ・資料作成費・資料購入費・事務所費・事務費・人件費		
支 払 内 容	府民クラブ議員団会議交通費		
支 払 金 額	2,982円	按分率	100% 計上額 2,982円
按分率の考え方			
備 考	ガソリン代（距離計上） ※別添支払証明書を通り		
（領収書は、重ならないように貼付してください。）			

(調査研究費・研修費・広聴広報費・要請陳情等活動費・会議費・事務費)

支 払 証 明 書

整理番号	支払年月日	支払額(円)	支払先	使途及び内容	備考
37	2020/5/21	2,982	ガソリン代 (距離計上)	会派会議交通費 事務所から京都府議会棟 40.3km×37円×往復	往復路
計		2,982			

上記のとおり相違ないことを証明します。

2020年5月21日

会派・議員名

山本 篤



- 1 使途項目ごとに作成し、会計帳簿の整理番号順に記載してください。
- 2 1行程ごと又は1日ごとに作成してください。
- 3 支払証明書の対象は、ア 自動券売機で購入する切符代（特急料金、座席指定料金等運賃の他に特別の費用が伴うものを除く。）及び路線バス運賃、イ ICカード等の交通系ICカードで乗車した場合の運賃（アと同範囲のものに限る。）、ウ ガソリン代で距離数により計上する場合（1km：37円）です。

2020. 5. 21

府民クラブ京都府議会議員団団会議

令和2年度 第6回

<日 時> 2020年5月21日(木)
12時より

<場 所> 第4委員会室

<議 事> 5月臨時会について

以上

令和2年5月臨時会の追加告示案件について

- 1 令和2年度京都府一般会計補正予算（第2号）
- 2 京都府新型コロナウイルス感染症対策応援基金条例制定の件

費 目	調査研究費・研修費・広聴広報費・要請陳情等活動費・ 会議費		
報告事項	6月定例議会に向けた府民クラブ京都府議会議員団の勉強会を実施した。		
年 月 日	2020年6月8日(月) 午後1時～午後4時		
場 所	京都府議会棟 第4委員会室 (京都市上京区下立売通新町西入藪ノ内町)		
対 象 者	府民クラブ京都府議会議員団員 (京都府議会議員)		
目 的	府民クラブ京都府議会議員団 6月定例会議案等協議		
内 容	○6月定例議会に向け、提案予定議案等についての議員団にて協議		
結果・成果等	○6月定例議会の主な議案、補正予算の内容に関して会派で議論を行った。		
活動に要 した支出	支出内容	計上額 (円)	内 訳 等
	ガソリン代 (距離計上)	2,982	事務所から京都府議会棟 40.3km×37円×往復
		当該活動に関して政務活動費に計上した合計経費	
領収書整理番号	No. 59		
備 考			

注 該当する政務活動費の費目の項目に○印を付けてください。

第5号の2様式（第7条関係）

政務活動費領収書貼付用紙

議員氏名(会派名)	山本 篤志	整理番号	59		
費 目	調査研究費・研修費・広報広報費・要請陳情等活動費・ <u>会費</u> ・資料作成費・資料購入費・事務所費・事務費・人件費				
支 払 内 容	府民クラブ議員団会派勉強会交通費				
支 払 金 額	2,982円	按分率	100%	計 上 額	2,982円
按分率の考え方					
備 考	ガソリン代（距離計上） ※別添支払証明書の通り				
（領収書は、重ならないように貼付してください。）					

(調査研究費・研修費・広報広報費・要請陳情等活動費・会議費・事務費)

支 払 証 明 書

整理 番号	支払年月日	支払額 (円)	支払先	使途及び内容	備考
59	2020/6/8	2,982	ガソリン代 (距離計上)	会派勉強会交通費 事務所から京都府議会棟 40.3km×37円×往復	往復路
計		2,982			

上記のとおり相違ないことを証明します。

2020年6月8日

会派・議員名

山本 篤



- 1 使途項目ごとに作成し、会計帳簿の整理番号順に記載してください。
- 2 1行程ごと又は1日ごとに作成してください。
- 3 支払証明書の対象は、ア 自動券売機で購入する切符代（特急料金、座席指定料金等運賃の他に特別の費用が伴うものを除く。）及び路線バス運賃、イ ICカード等の交通系ICカードで乗車した場合の運賃（アと同範囲のものに限る。）、ウ ガソリン代で距離数により計上する場合（1km：37円）です。

協議事項時間割

6月8日(月) 場所: 議会棟3階 第4委員会室

時間割	対応部局	事項
13:00 ~ 13:10 (0:10)	危機管理課	第三次京都市戦略的地震防災対策指針及び推進プログラムの策定について
13:10 ~ 13:25 (0:15)	総務部	補正予算 「生活防犯課」の員数について
13:25 ~ 13:40 (0:15)	財政企画課	補正予算
13:40 ~ 13:50 (0:10)	府民福祉部	府民福祉利用促進計画の改定について
13:50 ~ 14:00 (0:10)	文化スポーツ部	補正予算
14:00 ~ 14:10 (0:10)		休憩
14:10 ~ 14:20 (0:10)	産業振興部	補正予算
14:20 ~ 14:30 (0:10)	国土交通部	補正予算
14:30 ~ 14:40 (0:10)	農林部	補正予算
15:10 ~ 15:20 (0:10)		休憩
15:20 ~ 15:30 (0:10)	建設部	補正予算
15:30 ~ 15:40 (0:10)	健康部	補正予算
15:40 ~ 15:50 (0:10)	環境部	補正予算
15:50 ~ 16:00 (0:10)	産業振興部	補正予算

資料購入費

第5号の2様式（第7条関係）

政務活動費領収書貼付用紙

職員氏名(会派名)	山本 篤志	整理番号	19		
費 目	調査研究費・研修費・広報広報費・要請陳情等活動費・会費・資料作成費・ 資料購入費 ・事務所費・事務費・人件費				
支払内容	新聞代（2020年2月分）京都新聞				
支払金額	4,037円	按分率	100%	計上額	4,037円
按分率の考え方					
備 考					

（領収書は、重ならないように貼付してください。）

入出金明細照会（リアルタイム明細照会）

照会条件を設定して、「照会する」ボタンを押してください。

ページを印刷する

照会口座

XXXXXXXXXXXXXXXXXXXX

XXXX 銀行サービスご利用は、お取り扱い

05月05日 13時43分時点

照会条件を変更する

この口座から振込

この口座から振替

・カードローン口座からのお振込はできません。ご契約口座種のお振替のみのお取扱となります。

最近1週間の入出金明細照会

番号	日付	お支払金額	お預入金額	取引	残高 振替
001	XXXXXX		XXXXXX	入金	XXXXXX
001	05月01日分	48,024円		出金	XXXXXX

領 収 証

2020年02月分
南後背100-11

No. 1- 5-0013-60

山本あつし事務所 様

銘 柄	部 金 額
京都新聞セット	1 4,037
合 計	¥ 4,037

お知らせ

※軽減税率8%適用

毎度ご購読有難うございます。
左記の通り領収致しました。



京都新聞木津販売所

T 619-0222

木津川市相楽大徳16-27E0120-40-8231

TEL: 0774-72-8231

FAX: 0774-72-8269



山本 篤志 様

お支払期日	2020年05月01日
今回ご請求金額	48,024円 <small>※ずっと全額支払いからの繰越については、会員専用ネットサービス（「お支払金額変更」メニュー）、またはサービスデスクへお電話でご変更ください。</small>
お支払いコース	口座引落としコース（ずっと全額支払い選択）
金融機関名	
支店名	
口座番号	
口座名義人	
口座引落とし口座へのご振替は、お支払期日の前日（金融機関営業日）までにお願いたします。 ■個人情報保護のため引落とし口座番号の一部を非表示としております。 ■当社にて引落とし結果（または再引落とし結果）が確認できるまで、Famiポートではお支払いいただけません。残高不足等で引落としができなかった場合、今回ご請求金額が30万円を超えるお支払は、Famiポートではお支払いいただけませんので、あらかじめご了承ください。 ■引落とし口座が登録されていない会員様は、ご利用代金明細書（振込）に同封の振込用紙にて、お支払期日までにお振込みいただきますようお願いいたします。	

ポケットカード株式会社

〒105-0011 東京都港区芝公園1-1-1
登録番号 関東財務局長(13)第01301号

＜お問い合わせ先＞ファミマTカードサービスデスク（9:00～21:00 年中無休）
0120-230-553 / 0570-064-230（携帯電話・スマートフォン）
ホームページ<https://ftcard.pocketcard.co.jp>

カード番号	
お支払方法	残高スライド元利定額リボルビング払い（ずっと全額支払い選択）
リボルビング払いコース名	ショッピング ミニマム・ペイメント

※個人情報保護のためカード番号の一部を非表示としております。
 ◎ご請求金額は、毎月末日に締め切り、翌々月1日（金融機関休業日の場合は翌営業日）のお支払いとなります。

◎今回ご請求金額の内訳

項目	ショッピング	キャッシング	その他	合計
(1) 前回お支払い後残高				0
(2) 新規ご利用金額【03月末日集計分】	48,024			48,024
(3) ご利用残高【(1)+(2)】	48,024			48,024
(4) 今回ご請求金額【05月01日分】	48,024			48,024
(5) うち元金	48,024			48,024
(6) うち手数料・利息				0
(7) 今回お支払い後残高【(3)-(5)】	0	0	0	0

- (1) 前回お支払い後残高……… 04 月お支払期日分のご請求金額をお支払い後のご利用残高。明細書作成日（明細書を再作成した場合を除く）までに、04 月お支払期日分のご請求金額以外のお支払いをされた場合等は、その金額が差し引かれて表示されます。ただし、下記(2)の金額は含まれません。
- (2) 新規ご利用金額……… 03 月末日時点集計の新規ご利用金額
※加盟店からのご利用データ等の到着時期により、明細書への反映が翌月以降になる場合がございます。
- (3) ご利用残高……… 上記(1)(2)の合計金額
- (4) 今回ご請求金額……… 今回のご請求金額
- (5) うち元金……… 今回ご請求金額のうち元金
- (6) うち手数料・利息……… 今回ご請求金額のうち、手数料・利息分の合計金額
- (7) 今回お支払い後残高……… 今回お支払い後残高 = [(3) ご利用残高] - [(5) 今回ご請求金額のうち元金]
- ◎商品調達、役務の未提供などを理由に支払を止めることができる場合があります。

◎今回獲得クレジットポイント

項目	ショッピング	キャッシング	合計
今回ご利用金額	48,024 円	0 円	48,024 円
今回獲得ポイント数	235 pt	0 pt	235 pt

※2018年11月1日以降のファミリーマートご利用分のクレジットポイントは、「JOB加盟店/の加盟店」に含まれています。
 ショッピングポイントはご利用の3日後に加算されており、この欄には表記されません。
 ※Tポイント履歴は、Tサイト[Tポイント/Tカード](<http://take.jp>)でご確認いただけます。

【ご利用可能枠 (ID・ETCカードも含まず)】

ショッピング	50 万円
キャッシング	30 万円

【手数料率・利率】※ご利用代金明細書作成日時点

ショッピング	18.00 %
キャッシング	17.85 %

◎今回ご請求金額をお支払い後、ご利用可能枠に反映するまでの4日（3営業日）かかります。

ファミマTカード ご利用代金明細書

ご利用明細 ※区分について…[SP]ショッピングご利用分、[CS]キャッシングご利用分

ご利用日	ご利用店名	区分	ご利用金額	ご利用金額(円)
2020/02/29	BB. exoite	SP	550	
2020/02/29	京都新聞購読料 2月分	SP	4,037	
2020/02/29	ソフトバンクM	SP	2,772	
2020/02/29	CP WIMAX	SP	3,133	
2020/03/01	MICROSOFT*OFFICE 365 S.O	SP	1,284	1,284.00JPY/1.00000
2020/03/01				
2020/03/01	お名前: comレンタルサーバー	SP	990	
2020/03/09	NTT西日本ご利用料金 2月分	SP	32,324	
2020/03/09	J2 EFAX PLUS SERVICE	SP	1,650	1,650.00JPY/1.00000
	合計		48,024	

※運品等でご利用の一部に取消が発生した場合、該当ご利用金額全額の取消しと、一部取消し分を差し引いたご利用額が記載されます。

(一部取消し額は記載されません。)

第5号の2様式（第7条関係）

政務活動費領収書貼付用紙

職員氏名(会派名)	山本 篤志	整理番号	27		
費 目	調査研究費・研修費・広報広報費・要請陳情等活動費・会議費・資料作成費・ <u>資料購入費</u> ・事務所費・事務費・人件費				
支払内容	月刊「自治研」購読料（2020.4-2021.3）				
支払金額	8,184円	按分率	100%	計上額	8,184円
按分率の考え方					
備 考					

（領収書は、重ならないように貼付してください。）

入出金明細照会(リアルタイム明細照会)

Page 1 of 2

入出金明細照会(リアルタイム明細照会)

照会条件を設定して、「照会する」ボタンを押してください。

ページ印刷

照会口座

1,018,995円 口座振替カードご利用状況：有り

05月09日 13時39分時点

照会条件を変更する

eCODE+e照会

eCODE+e照会

・カードローン口座からのお支払はできません。ご照会口座の振替員のみのお支払となります。

最近1週間の入出金明細照会

番号	日付	支払金額	振込金額	取引	照会 詳細
025	05月09日	8,184円		出金	07500-09 17005-25

各位

2020年4月
(株)自治労サービス (自治労出版センター)
東京都千代田区六番町1
自治労会館
電話:03-3263-2023
FAX:03-5213-5485

「月刊自治研」年間購読請求書についてのご案内

(2020年4月号～2021年3月号)

日頃のご愛顧に感謝申し上げます。

「月刊自治研4月号」はすでにお送りさせていただきました。今回は年間購読請求書をお送りいたします。お手数ですが、ご確認いただきますようお願いいたします。

なお、下記の件をご案内させていただきます。ご質問等ございましたらご連絡ください。今後ともよろしく願い申し上げます。

記

1. お振込みについて

お振込みは、労金か郵便振込みでお願いいたします。その際は、お客様番号をご記載ください。申し訳ございませんが、振込み手数料はご負担いただきますようお願いいたします。

① 労金振込:請求書に記載してある振込先にお振込みください。

口座名は「(株)自治労サービス」(カジチロウサービス)です。可能でしたら、お振込みの際、お客様番号をご記入ください。

② 郵便振込:請求書に記載してある振込先にお振込みください。

2. 自動更新について

「月刊自治研」は4月から自動更新になっておりますが、部数増はいつでもお受けできます。止むを得ぬ事情の部数減につきましては、お申出のあった月の翌月号以降となり、その場合はすでに送付された冊子1冊あたりの単価を定価(782円+税)で精算させていただきますことをご承知おきください。

3. 住所変更・名称変更について

年度途中で住所変更や名称変更がありましたら、以下にご記入のうえ、FAXをお願いします。

お客様NO:

お客様名

現在のご住所:〒

* 新住所: 〒

* 新名称:

* 新電話番号:

以上

619-0214

京都府木津川市木津南後背100-11

2020/4/10

山本 篤志 様

お客様番号： XXXXXXXXXX

〒102-0085

東京都千代田区六番町1

㈱自治労サービス 自治労出版センター



月刊「自治研」請求書

この度は、月刊「自治研」をご注文いただき、ありがとうございます。
下記の通りご請求申し上げます。2020年5月29日までにお支払い下さいますよう、お願いします。
ご送金の際は、上記「お客様番号」をご依頼人名前欄にご記入下さい。
なお、振込手数料はご負担いただきますようお願いいたします。

ご送金依頼額 **¥8,184** (本体 7,440 円・消費税 744 円)

請求明細

購読号	単価	部数	消費税	金額 (税込)
2020年4月	620	1	62	682
2020年5月	620	1	62	682
2020年6月	620	1	62	682
2020年7月	620	1	62	682
2020年8月	620	1	62	682
2020年9月	620	1	62	682
2020年10月	620	1	62	682
2020年11月	620	1	62	682
2020年12月	620	1	62	682
2021年1月	620	1	62	682
2021年2月	620	1	62	682
2021年3月	620	1	62	682
合計:	7,440		消費税: 744	請求額計: 8,184

お振込先①	中央労金 市谷支店 普通 0696223	口座名	㈱自治労サービス
お振込先②	郵便振替 00120-8-409643	口座名	㈱自治労サービス

第5号の2様式（第7条関係）

政務活動費領収書貼付用紙

議員氏名(会派名)	山本 篤志	整理番号	49		
費 目	調査研究費・研修費・広報広報費・要請陳情等活動費・会費・資料作成費・ 反響収入 ・事務所費・事務費・人件費				
支払内容	新聞代（2020年3月分）京都新聞				
支払金額	4,037円	按分率	100%	計上額	4,037円
按分率の考え方					
備 考					

（領収書は、重ならないように貼付してください。）

【入出金明細照会（リアルタイム明細照会）】

照会条件を設定して、「照会する」ボタンを押してください。

ページを移動する

照会日時

06月01日 13時44分00秒

照会条件を変更する

このページを印刷

このページから印刷

カードローン口座からのお振込みはできません。ご利用口座の月間残高のみのお振込みとなります。

【当月分の入出金明細照会】

番号	日付	総支払金額	総収入金額	取引	残高	残高
001	06月01日分	48,307円		入金		100%
002	06月01日分					
合計						
残高						

※当明細書のファイルをダウンロードする場合は、画面上に表示される「明細照会ダウンロード」ボタンから、ダウンロードすることができます。

領 収 証

2020年03月分
南後背100-11

No. 1- 5-0013-50

山本あつし事務所 様

品 名	部 数	金 額
京都新聞セット	1	4,037

お知らせ

※軽減税率8%適用

合 計 ￥ 4,037

毎度ご購読有難うございます。
左記の通り領収致しました。

京都新聞木津販売所

〒619-0222

木津川市相楽大徳16-21m.0120-40-8231

TBL: 0774-72-8231

FAX: 0774-72-8269



山本 篤志 様

お支払期日	2020年06月01日
今回ご請求金額	48,307円 <small>※ずっと全額支払いからの継続については、会員専用ネットサービス（「お支払金額変更」メニュー）、またはサービスデスクへお電話でご変更ください。</small>
お支払いコース	口座引落しコース（ずっと全額支払い選択）
金融機関名	
支店名	
口座番号	
口座名義人	

口座引落し口座へのご振替は、お支払期日の前日（金融機関営業日）までにお願いをいたします。
 ※個人情報保護のため引落し口座番号の一部を非表示としております。
 ※当社にて引落し結果（または再引落し結果）が確認できるまで、Famiポートではお支払いいただけません。残高不足等で引落しができなかった場合、今回ご請求金額が30万円を超えるお客様は、Famiポートではお支払いいただけませんので、あらかじめご了承ください。
 ※引落し口座が登録されていない会員様は、ご利用代金明細書（郵送）に同封の振込用紙にて、お支払期日までにお振込みいただきますようお願いいたします。

ポケットカード株式会社

〒105-0011 東京都港区芝公園1-1-1
登録番号 関東財務局長(13)第01301号

＜お問い合わせ先＞ファミマTカードサービスデスク（9:00～21:00 年中無休）
0120-230-553/0570-064-230（携帯電話・スマートフォン）
ホームページ<https://fboard.pocketcard.co.jp>

お支払いコース	残高スライド元利定額リボルビング払い（ずっと全額支払い選択）
リボルビング払い	ミニマム・ペイメント
リボルビング払い	ミニマム・ペイメント

※個人情報保護のためカード番号の一部を非表示としております。
 ※ご請求金額は、毎月末日に締め切り、翌々月1日（金融機関休業日の場合は翌営業日）のお支払いとなります。

●今回ご請求金額の内訳

	単価	ショッピング	キャッシング	その他	合計
(1) 前回お支払い後残高					0
(2) 新規ご利用金額【04月末日集計分】		48,307			48,307
(3) ご利用残高【(1)+(2)】		48,307			48,307
(4) 今回ご請求金額【05月01日分】		48,307			48,307
(5) うち元金		48,307			48,307
(6) うち手数料・利息					0
(7) 今回お支払い後残高【(3)-(6)】		0	0	0	0

- (1) 前回お支払い後残高…………… 05 月お支払期日分のご請求金額をお支払い後のご利用残高。明細書作成日（明細書を再作成した場合を除く）までに、05 月お支払期日分のご請求金額以外のお支払いをされた場合等は、その金額が差し引かれて表示されます。ただし、下記(2)の金額は含まれません。
 - (2) 新規ご利用金額…………… 04 月末日時点集計の新規ご利用金額
※加盟店からのご利用データ等の遅延時期により、明細書への反映が翌月以降になる場合がございます。
 - (3) ご利用残高…………… 上記(1)(2)の合計金額
 - (4) 今回ご請求金額…………… 今回のご請求金額
 - (5) うち元金…………… 今回ご請求金額のうち元金
 - (6) うち手数料・利息…………… 今回ご請求金額のうち、手数料・利息分の合計金額
 - (7) 今回お支払い後残高…………… 今回お支払い後残高 = [(3) ご利用残高] - [(5) 今回ご請求金額のうち元金]
- 商品凍結、役務の未提供などを理由に支払を止めることができます場合があります。

●今回獲得クレジットポイント

	ショッピング	キャッシング	合計
今回ご利用金額	48,307 円	0 円	48,307 円
今回獲得ポイント数	235 pt	0 pt	235 pt

※2019年11月1日以降のファミリーマートご利用分のクレジットポイントは、「JCB加盟店/ID加盟店」に含まれています。
 ショッピングポイントはご利用の3日後に加算されており、この欄には表記されません。
 ※Tポイント履歴は、Tサイト[Tポイント/Tカード](<http://t.kita.jp>)でご確認いただけます。

【ご利用可能枠 (iD・ETCカードも含まれます)】

カードご利用可能枠	50 万円
残高スライドキャッシングご利用可能枠	30 万円

【手数料率・利率】※ご利用代金明細書作成日時点

キャッシング利率	18.00 %
ショッピング利率	17.95 %

※今回ご請求金額お支払い後、ご利用可能枠に反映するまで約1日（営業日）かかります。

第5号の2様式(第7条関係)

政務活動費領収書貼付用紙

議員氏名(会派名)	山本 篤志	整理番号	65		
費 目	調査研究費・研修費・広報広報費・要請接待等活動費・会議費・資料作成費・ 資料購入費 ・事務所費・事務費・人件費				
支払内容	新聞代(2020年4月分) 京都新聞				
支払金額	4,037円	按分率	100%	計上額	4,037円
按分率の考え方					
備 考					

(領収書は、重ならないように貼付してください。)

入出金明細照会(リアルタイム明細照会)

照会条件を訂正して、「照会する」ボタンを押してください。

ページを印刷する

照会口座

[Redacted]

取引 [Redacted] 取引履歴カードとご照会状況: 有りあり

07月05日 16時05分時点

照会条件を変更する

この口座を照会する | この口座を照会しない

・カードローン口座からのお振込はできません。ご契約口座別の口座番号のみのお振込となります。

当月分の入出金明細照会

番号	日付	お支払金額	お入金金額	取引	振込 内容
001	07月01日	65,497円		入金	[Redacted]

領 収 証

2020年04月分
南後背100-11

No. 1- 5-0013-50

山本あつし事務所 様

品 名	部 数	金 額
京都新聞セット	1	4,037
合 計		¥ 4,037

お知らせ

※軽減税率8%適用

毎度ご購読有難うございます。
左記の通り領収致しました。

京都新聞木津販売所

〒619-0229

木津川市相楽大徳16-2 0120-40-8231

TEL: 0774-72-8231

FAX: 0774-72-8269



山本 篤志 様

お支払期日	2020年07月01日
今回ご請求金額	65,497円 <small>※ずっと全額支払いからの加算については、会員専用ネットサービス（「お支払金額変更」メニュー）、またはサービスデスクへお電話でご変更ください。</small>
お支払いコース	口座引落としコース（ずっと全額支払い選択）
金融機関名	
支店名	
口座番号	
口座名義人	
<p>※引落とし口座へのご準備は、お支払期日の前日（金融機関営業日）までをお願いいたします。 ※個人情報保護のため引落とし口座番号の一部を非表示としております。 ※当社にて引落とし結果（または再引落とし結果）が確認できるまで、Famiポートではお支払いいただけません。残高不足等で引落としができなかった場合、今回ご請求金額が30万円を超えるお客様は、Famiポートではお支払いいただけませんので、あらかじめご了承ください。 ※引落とし口座が登録されていない会員様は、ご利用代金明細書（紙送）に同封の振込用紙にて、お支払期日までにお振込みいただきますようお願いいたします。</p>	

ポケットカード株式会社

〒105-0011 東京都港区芝公園1-1-1
登録番号 関東財務局長(13)第01301号

＜お問い合わせ先＞ファミマTカードサービスデスク（9:00～21:00 年中無休）
0120-230-553 / 0570-064-230（携帯電話・スマートフォン）
ホームページ <https://ftcard.pocketcard.co.jp>

カード番号							
お支払方法	残高スライド元利定額リボルビング払い（ずっと全額支払い選択）						
リボルビング払いコース名	<table border="1"> <tr> <td>リボルビング払い</td> <td>リボルビング</td> <td>ミニマム・ペイメント</td> </tr> <tr> <td>コース名</td> <td>リボルビング</td> <td>ミニマム・ペイメント</td> </tr> </table>	リボルビング払い	リボルビング	ミニマム・ペイメント	コース名	リボルビング	ミニマム・ペイメント
リボルビング払い	リボルビング	ミニマム・ペイメント					
コース名	リボルビング	ミニマム・ペイメント					

※個人情報保護のためカード番号の一部を非表示としております。
 ※ご請求金額は、毎月末日に締め切り、翌々月1日（金融機関休業日の場合は翌営業日）のお支払いとなります。

※今回ご請求金額の内訳

項目	リボルビング	キャッシング	その他	合計
(1) 前回お支払い後残高				0
(2) 新規ご利用金額【05月末日集計分】	65,497			65,497
(3) ご利用残高【(1)+(2)】	65,497			65,497
(4) 今回ご請求金額【07月01日分】	65,497			65,497
(5) うち元金	65,497			65,497
(6) うち手数料・利息				0
(7) 今回お支払い後残高【(3)-(6)】	0	0	0	0

- (1) 前回お支払い後残高…………… 06 月お支払期日分のご請求金額をお支払い後のご利用残高。明細書作成日（明細書を再作成した場合を除く）までに、06 月お支払期日分のご請求金額以外のお支払いをされた場合等は、その金額が繰引かれて表示されます。ただし、下記(2)の金額は含まれません。
- (2) 新規ご利用金額…………… 05 月末日時点集計の新規ご利用金額
※加盟店からのご利用データ等の処理時期により、明細書への反映が翌月以降になる場合がございます。
- (3) ご利用残高…………… 上記(1)(2)の合計金額
- (4) 今回ご請求金額…………… 今回のご請求金額
- (5) うち元金…………… 今回のご請求金額のうち元金
- (6) うち手数料・利息…………… 今回のご請求金額のうち、手数料・利息分の合計金額
- (7) 今回お支払い後残高…………… 今回お支払い後残高 = [(3) ご利用残高] - [(5) 今回ご請求金額のうち元金]
- ※商品瑕疵、役務の未提供などを理由に支払を止めることができる場合があります。

※今回獲得クレジットポイント

項目	JCB	IC	合計
今回ご利用金額	65,497 円	0 円	65,497 円
今回獲得ポイント数	320 pt	0 pt	320 pt

※2019年11月1日以降のファミマTカードご利用分のクレジットポイントは、「JCB加盟店/IC加盟店」に含まれています。
 ショッピングポイントはご利用の3日後に加算されており、この欄には表記されません。
 ※Tポイント履歴は、Tサイト[Tポイント/Tカード](<http://tulite.jp>)でご確認いただけます。

【ご利用可能枠（iD・ETCカードも含まれます）】

項目	金額
ご利用可能枠	50 万円
キャッシングご利用可能枠	30 万円

【手数料率・利率】※ご利用代金明細書作成日時点

キャッシング利率	18.00 %
リボルビング利率	17.95 %

※今回ご請求金額をお支払い後、ご利用可能枠に反映するまで約4日（営業日）かかります。

ファミマTカード ご利用代金明細表

●ご利用明細 ※区分について…[SP]ショッピングご利用分、[CS]キャッシングご利用分

ご利用年月日	ご利用明細/品名	区分	ご利用金額(JPY)	特約優待等適用金額(JPY)
2020/04/30	BB.excite	SP	650	
2020/04/30	京都新聞購読料 4月分	SP	4,037	
2020/04/30	ソフトバンクM	SP	2,752	
2020/04/30	OP WIMAX	SP	3,133	
2020/05/01	MICROSOFT*MICROSOFT 365	SP	1,284	1,284.00JPY/1.00000
2020/05/01	[REDACTED]	[REDACTED]	[REDACTED]	
2020/05/01	お名前.comレンタルサーバー	SP	990	
2020/05/05	[REDACTED]	[REDACTED]	[REDACTED]	
2020/05/08	ADOBE.COM	SP	1,738	1,738.00JPY/1.00000
2020/05/08	NTT西日本ご利用料金 4月分	SP	31,484	
2020/05/09	J2 EFAH PLUS SERVICE	SP	1,650	1,650.00JPY/1.00000
2020/05/12	Amazon Market Place	SP	13,133	
2020/05/27	ADOBE ACROPRO SUBS	SP	1,738	1,738.00JPY/1.00000
	合計		65,497	

※返品等でご利用の一部に取消が発生した場合、該当ご利用金額全額の取消しと、一部取消し分を差し引いたご利用額が記載されます。(一部取消し額は記載されません。)

第5号の2様式（第7条関係）

政務活動費領収書貼付用紙

議員氏名(会派名)	山本 篤志	整理番号	91		
費 目	調査研究費・研修費・広報広報費・要請陳情等活動費・会費・資料作成費・ 医科購入費 ・事務所費・事務費・人件費				
支払内容	新聞代（2020年5月分）京都新聞				
支払金額	4,037円	按分率	100%	計上額	4,037円
按分率の考え方					
備 考					

（領収書は、重ならないように貼付してください。）

【入金明細照会（リアルタイム明細照会）】

照会条件を設定して、「照会する」ボタンを押してください。

ページを閉じる

カード口座 氏名 領収書データベースご利用状況: 有りあり

05月09日 20時06分時点

照会条件を設定する

この口座を照会 この口座を照会

・カードローン口座からのお振込はできません。ご利用口座のお振込のみのお振込となります。

【当月分の入出金明細照会】

番号	日付	支払金額	総入金額	取引	備考 (印)
001					
002	05月03日	51,432円		入金	



領 収 証

2020年05月分
南後背100-11

No. 1- 5-0013-50

山本あつし事務所 様

銘 柄	部 金 額	お知らせ
京都新聞セット	1 4,037	※軽減税率8%適用
合 計	¥ 4,037	

毎度ご購読有難うございます。
左記の通り領収致しました。



京都新聞木津販売所

〒518-0222

木津川市相楽大徳16-2 TEL: 0120-40-8231

TEL: 0774-72-8231

FAX: 0774-72-8269



山本 篤志 様

お支払期日	2020年08月03日
今回ご請求金額	51,432円 <small>※ずっと全額支払いからの継続については、会員専用ネットサービス（「お支払金額変更」メニュー）、またはサービスデスクへお電話でご変更ください。</small>
お支払いコース	口座引落としコース（ずっと全額支払い選択）
金融機関名	
支店名	
口座番号	
口座名義人	
■引落とし口座へのご振額は、お支払期日の前日（金融機関営業日）までにお届けいたします。 ■個人情報保護のため引落とし口座番号の一部を非表示としております。 ■当社にて引落とし結果（または再引落とし結果）が確認できるまで、Famiポートではお支払いいただけません。残高不足等で引落としができなかった場合、今回ご請求金額が30万円を超えるお客様は、Famiポートではお支払いいただけませんので、あらかじめご了承ください。 ■引落とし口座が登録されていない会員様は、ご利用代金明細書（郵送）に同封の振込用紙にて、お支払期日までにお振込みいただきますようお願いいたします。	

ポケットカード株式会社

〒105-0011 東京都港区芝公園1-1-1
登録番号 関東財務局長(13)第01301号

<お問い合わせ先>ファミマTカードサービスデスク（9:00-21:00 年中無休）
0120-230-663 / 0570-064-230（携帯電話・スマートフォン）
ホームページ<https://tcard.pooketcard.co.jp>

カード番号	
お支払方法	預高スライド元利定額リボルビング払い（ずっと全額支払い選択）
リボルビング払いコース名	シヨッピング ミニマム・ペイメント キャッシング ミニマム・ペイメント

※個人情報保護のためカード番号の一部を非表示としております。
※ご請求金額は、毎月末日に締め切り、翌々月1日（金融機関休業日の場合は翌営業日）のお支払いとなります。

◆今回ご請求金額の内訳

項目	シヨッピング	キャッシング	その他	合計
(1) 前回お支払い後残高				0
(2) 新規ご利用金額【06月末日集計分】	51,432			51,432
(3) ご利用残高【(1)+(2)】	51,432			51,432
(4) 今回ご請求金額【08月03日分】	51,432			51,432
(5) うち元金	51,432			51,432
(6) うち手数料・利息				0
(7) 今回お支払い後残高【(3)-(5)】	0	0	0	0

- (1) 前回お支払い後残高…………… 07 月お支払期日分のご請求金額をお支払い後のご利用残高。明細書作成日（明細書を再作成した場合を除く）までに、07 月お支払期日分のご請求金額以外のお支払いをされた場合等は、その金額が差し引かれて表示されます。ただし、下記(2)の金額は含まれません。
- (2) 新規ご利用金額…………… 06 月末日時点集計の新規ご利用金額
※加盟店からのご利用データ等の到着時期により、明細書への反映が翌月以降になる場合がございます。
- (3) ご利用残高…………… 上記(1)(2)の合計金額
- (4) 今回ご請求金額…………… 今回のご請求金額
- (5) うち元金…………… 今回ご請求金額のうち元金
- (6) うち手数料・利息…………… 今回ご請求金額のうち、手数料・利息分の合計金額
- (7) 今回お支払い後残高…………… 今回お支払い後残高 = [(3)ご利用残高] - [(5)今回ご請求金額のうち元金]
- ◆商品瑕疵、サービスの未提供などを理由に支払を止めることができます場合があります。

◆今回獲得クレジットポイント

項目	クレジットポイント	合計
今回ご利用金額	51,432 円	0 円
今回獲得ポイント数	250 pt	0 pt
		250 pt

※2019年11月1日以降のファミリーマートご利用分のクレジットポイントは、「JCB加盟店/ロイヤルイン」に含まれています。
ショッピングポイントはご利用の3日後に加算されており、この欄には表記されません。
※Tポイント履歴は、Tサイト(Tポイント/カード) (<https://tuta.jp>) でご確認ください。

【ご利用可能枠 (iD・ETCカードも含まれます)】

カードご利用可能枠	50 万円
キャッシングご利用可能枠	30 万円
【手数料率・利率】※ご利用代金明細書作成日時点	
キャッシング手数料率	18.00 %
キャッシング利率	17.95 %

◆今回ご請求金額のお支払い後、ご利用可能枠に反映するまで約4日（3営業日）かかります。

ファミマTカード ご利用代金明細書

◆ご利用明細 ※区分について…[SP]ショッピングご利用分、[GS]キャッシングご利用分

ご利用日	ご利用店名	区分	ご利用金額	決済金額
2020/05/31	B.B. exoite	SP	550	
2020/05/31	京都新聞購読料 5月分	SP	4,097	
2020/05/31	ソフトバンクM	SP	2,752	
2020/05/31	h1-hoサービス利用料	SP	3,133	
2020/06/01	MICROSOFT*MICROSOFT 365	SP	1,284	1,284.00JPY/1,00000
2020/06/01				
2020/06/01	お名前.comレンタルサーバー	SP	990	
2020/06/07	ADOBE.COM	SP	1,738	1,738.00JPY/1,00000
2020/06/09	NTT西日本ご利用料金 5月分	SP	28,472	
2020/06/09	J2 EFAX PLUS SERVICE	SP	1,650	1,650.00JPY/1,00000
2020/06/15	NHK受信料 2年 6月- 2年 7月	SP	2,520	
2020/06/27	ADOBE ACROPRO SUBS	SP	1,738	1,738.00JPY/1,00000
2020/06/30	MICROSOFT*MICROSOFT 365	SP	1,284	1,284.00JPY/1,00000
	合計		51,432	

※返品等でご利用の一部に取消が発生した場合、該当ご利用金額全額取消しと、一部取消し分を差し引いたご利用額が記載されます。
(一部取消し額は記載されません。)

第5号の2様式(第7条関係)

政務活動費領収書貼付用紙

議員氏名(会派名)	山本 篤志	整理番号	121		
費 目	調査研究費・研修費・広報広報費・要請原簿等活動費・会議費・資料作成費・ 医科薬入財 ・事務所費・事務費・人件費				
支払内容	新聞代(2020年6月分) 京都新聞				
支払金額	4,037円	按分率	100%	計上額	4,037円
按分率の考え方					
備 考					

(領収書は、重ならないように貼付してください。)

【入金明細照会(リアルタイム明細照会)

照会条件を設定して、「照会する」ボタンを押してください。

バーコード印刷

照会口座

XXXXXXXXXXXXXXXXXXXX

※XXXXXXXXXXXXXXXXXXXXは明細照会サービス利用状況：利用あり

09月01日 20時20分時点

照会条件を変更する

この口座から振込

この口座から振替

・カードローンにおからのお申し込みはできません。ご利用口座を別の利用目的のみのお取扱となります。

【当月分の入出金明細照会

振込	目付	お振込金額	お預入金額	取引	残高	摘要
001	09月01日分	136,320円		出金		XXXXXXXXXXXXXXXXXXXX

 領 収 証

2020年06月分
南後背100-11

No. 1- 5-0013-50

山本あつし事務所 様

銘 柄	部 数	金 額
京都新聞セット	1	4,037

お知らせ

※軽減税率8%適用

合 計 ￥ 4,037

毎度ご購読有難うございます。
左記の通り領収致しました。

京都新聞木津販売所

〒619-0222

木津川市相楽大徳16-2 TEL: 0120-40-8231

TEL: 0774-72-8231

FAX: 0774-72-8269



山本 篤志 様

お支払期日	2020年09月01日
今回ご請求金額	136,320円 <small>※ずっと全額支払いからの視聴については、会員専用ネットサービス（「お支払金額変更」メニュー）、またはサービスデスクへお電話でご変更ください。</small>
お支払いコース	口座引落しコース（ずっと全額支払い選択）
金融機関名	
支店名	
口座番号	
口座名義人	
<p>■引落し口座へのご振替は、お支払期日の前日（金融機関営業日）までにお届けいたします。</p> <p>■個人情報保護のため引落し口座番号の一部を非表示としております。</p> <p>■当社にて引落し結果（または再引落し結果）が確認できるまで、Famiポートではお支払いいただけません。残高不足等で引落しができなかった場合、今回ご請求金額が30万円を超えるお客様は、Famiポートではお支払いいただけませんので、あらかじめご了承ください。</p> <p>■引落し口座が登録されていない会員様は、ご利用代金明細書（郵送）に同封の振込用紙にて、お支払期日までにお振込みいただけますようお願いいたします。</p>	

ファミマTカード株式会社

05-0011 東京都港区芝公園1-1-1
登録番号 関東財務局長(13)第01301号

<お問い合わせ先>ファミマTカードサービスデスク（9:00~21:00 年中無休）
0120-230-663 / 0570-064-230（携帯電話・スマートフォン）
ホームページ<https://fboard.pocketcard.oo.jp>

カード番号	
お支払方法	残高スライド元利定額リボルビング払い（ずっと全額支払い選択）
リボルビング払いコース名	ショッピング ミニマム・ペイメント キャッシング ミニマム・ペイメント

※個人情報保護のためカード番号の一部を非表示としております。
※ご請求金額は、毎月末日に締め切り、翌々月1日（金融機関休業日の場合は翌営業日）のお支払いとなります。

今回ご請求金額の内訳

項目	金額	残高	返済	合計
(1) 前回お支払い後残高				0
(2) 新規ご利用金額【07月末日集計分】	136,320			136,320
(3) ご利用残高【(1)+(2)】	136,320			136,320
(4) 今回ご請求金額【08月01日分】	136,320			136,320
(5) うち元金	136,320			136,320
(6) うち手数料・利息				0
(7) 今回お支払い後残高【(3)-(5)】	0	0	0	0

- (1) 前回お支払い後残高…………… 08 月お支払期日分のご請求金額をお支払い後のご利用残高。明細書作成日（明細書を再作成した場合を除く）までに、08 月お支払期日分のご請求金額以外のお支払いをされた場合等は、その金額が差し引かれて表示されます。ただし、下記(2)の金額は含まれません。
- (2) 新規ご利用金額…………… 07 月末日時点集計の新規ご利用金額
※加盟店からのご利用ゲータ等の到着時期により、明細書への反映が翌月以降になる場合がございます。
- (3) ご利用残高…………… 上記(1)(2)の合計金額
- (4) 今回ご請求金額…………… 今回のご請求金額
- (5) うち元金…………… 今回ご請求金額のうち元金
- (6) うち手数料・利息…………… 今回ご請求金額のうち、手数料・利息分の合計金額
- (7) 今回お支払い後残高…………… 今回お支払い後残高 = [(3)ご利用残高] - [(5)今回ご請求金額のうち元金]
- ※商品瑕疵、役務の未提供などを理由に支払を止めることができます場合があります。

今回獲得クレジットポイント

項目	金額	ポイント	合計
今回ご利用金額	136,320 円	0 円	136,320 円
今回獲得ポイント数	673 pt	0 pt	673 pt

※2019年11月1日以降のファミリーマートご利用分のクレジットポイントは、「JOB加盟店」/「加盟店」に含まれています。
ショッピングポイントはご利用の3日後に加算されており、この欄には表記されません。
※Tポイント履歴は、Tサイト[Tポイント/Tカード](<http://taka.jp>)でご確認いただけます。

【ご利用可能枠（ID・ETCカードも含まれます）】

残高スライド元利定額リボルビング払い	60 万円
リボルビング払い	30 万円

【手数料率・利率】※ご利用代金明細書作成日時点

キャッシング	18.00 %
ショッピング	17.95 %

※今回ご請求金額お支払い後、ご利用可能枠に反映するまで約4日（3営業日）かかります。

第 5 号の 2 様式 (第 7 条関係)

政務活動費領収書貼付用紙

議員氏名(会派名)	山本 篤志	整理番号	129		
費 目	買主研究費・研修費・広報広報費・要請陳謝等活動費・会議費・資料作成費・ 資料購入費 ・事務所費・事務費・人件費				
支払内容	新聞代(2020年7月分) 京都新聞				
支払金額	4,037円	按分率	100%	計上額	4,037円
按分率の考え方					
備 考					

(領収書は、重ならないように貼付してください。)

【入金明細照会(リアルタイム明細照会)

料外条件未設定して、「照会する」ボタンを押してください。

ページを閉じる

カード番号 
ご利用のクレジットカードの会社名と、利用状況

10月03日 12時36分04秒

照会条件を変更する

この照会を閉じる

この照会を削除

・カードローンご契約からの引当は行いません。ご利用口座のお振替のみでの取扱となります。

【当月分の入出金明細照会

品号	日付	お支払金額	お振込金額	取引	振込 振替
001	10月01日付	58,594円		当金	



領 収 証

2020年07月分
南後背100-11

No. 1- 5-0013-50

山本あつし事務所 様

銘	柄	部	金	額
京都新聞セット		1		4,037
合 計			¥	4,037

お知らせ

※軽減税率 8%適用

毎度ご購読有難うございます。
左記の通り領収致しました。



京都新聞木津販売所

〒619-0222

木津川市相楽大徳16-2 ☎0120-40-8231

TEL: 0774-72-8231

FAX: 0774-72-8269



山本 篤志 様

支払期日	2020年10月01日
今回ご請求金額	58,594円 ※ずっと全額支払いからの継続については、会員専用ネットサービス（「お支払金額表」メニュー）、またはサービスデスクへお電話でご確認ください。
お支払いコース	口座引落としコース（ずっと全額支払い選択）
金融機関名	
支店名	
口座番号	
口座名義人	
※引落とし口座へのご準備は、お支払期日の前日（金融機関営業日）までにお願いたします。 ※個人情報保護のため引落とし口座番号の一部を非表示としております。 ※当社にて引落とし結果（または再引落とし結果）が確認できるまで、Famiポートではお支払いいただけません。積高不足等で引落としができなかった場合、今回ご請求金額が30万円を超えるお客様は、Famiポートではお支払いいただけませんので、あらかじめご了承ください。 ※引落とし口座が登録されていない会員様は、ご利用代金明細書（郵送）に同封の振込用紙にて、お支払期日までにお振込みいただきますようお願いいたします。	

ポケットカード株式会社

〒105-0011 東京都港区芝公園1-1-1
登録番号 関東財務局長(13)第01301号

＜お問い合わせ先＞ファミマTカードサービスデスク（9:00～21:00 年中無休）
0120-230-553/0570-084-230（携帯電話・スマートフォン）
ホームページ<https://ftcard.pocketcard.co.jp>

カード番号	
お支払方法	残高スライド元利定額リボルビング払い（ずっと全額支払い選択）
リボルビング払いコース名	リボルビングタイプ ミニマム・ペイメント リボルビングタイプ ミニマム・ペイメント

※個人情報保護のためカード番号の一部を非表示としております。
 ※ご請求金額は、毎月末日に締め切り、翌々月1日（金融機関休業日の場合は翌営業日）のお支払いとなります。

※今回ご請求金額の内訳

項目	前月	今回	前月	今回
(1) 前回お支払い後残高				0
(2) 新規ご利用金額【08月末日集計分】		58,594		58,594
(3) ご利用残高【(1)+(2)】		58,594		58,594
(4) 今回ご請求金額【10月01日分】		58,594		58,594
(5) うち元金		58,594		58,594
(6) うち手数料・利息				0
(7) 今回お支払い後残高【(3)-(6)】		0	0	0

- (1) 前回お支払い後残高…………… 09 月お支払期日分のご請求金額をお支払い後のご利用残高。明細書作成日（明細書を再作成した場合を除く）までに、09 月お支払期日分のご請求金額以外のお支払いをされた場合等は、その金額が差し引かれて表示されます。ただし、下記(2)の金額は含まれません。
- (2) 新規ご利用金額…………… 08 月末日時点集計の新規ご利用金額
※加盟店からのご利用データ等の到着時期により、明細書への反映が翌月以降になる場合がございます。
- (3) ご利用残高…………… 上記(1)(2)の合計金額
- (4) 今回ご請求金額…………… 今回のご請求金額
- (5) うち元金…………… 今回ご請求金額のうち元金
- (6) うち手数料・利息…………… 今回ご請求金額のうち、手数料・利息分の合計金額
- (7) 今回お支払い後残高…………… 今回お支払い後残高 = [(3) ご利用残高] - [(5) 今回ご請求金額のうち元金]
- ※商品瑕疵、役務の未提供などを理由に支払を止めることができます場合があります。

※今回獲得クレジットポイント

項目	JCB加盟店	IC加盟店	合計
今回ご利用金額	58,594 円	0 円	58,594 円
今回獲得ポイント数	284 pt	0 pt	284 pt

※2019年11月1日以降のファミリーマートご利用分のクレジットポイントは、「JCB加盟店/IC加盟店」に含まれています。
 ショッピングポイントはご利用の3日後に加算されており、この欄には表記されません。
 ※Tポイント履歴は、Tサイト[Tポイント/Tカード](<https://t-site.jp>)でご確認いただけます。

【ご利用可能枠（ID・ETCカードも含みます）】

クレジット利用可能枠	50 万円
ETC利用可能枠	30 万円

【手数料率・利率】※ご利用代金明細書作成日時点

ETC手数料率	18.00 %
クレジット利率	17.95 %

※今回ご請求金額お支払い後、ご利用可能枠に反映するまでの約4日（3営業日）がかかります。

ファミマTカード ご利用代金明細書

①ご利用明細 ※区分について…[SP]ショッピングご利用分、[CS]キャッシングご利用分

ご利用年月日	ご利用内容/区分	区分	ご利用金額	決済額(税込)
2020/07/15	NTTファイナンス決済サービス 7月分	SP	16,740	
2020/07/31	BB. exoite	SP	650	
2020/07/31	京都新聞購読料 7月分	SP	4,037	
2020/07/31	ソフトバンクM	SP	2,759	
2020/07/31	hi-hoサービス利用料	SP	3,133	
2020/08/01	MICROSOFT+MICROSOFT 365	SP	1,284	1,284.00JPY/1.00000
2020/08/01	お名前、eemレンタルサーバー	SP	900	
2020/08/06	アンビットエナジージャパン	SP	7,165	
2020/08/07	ADOBE.COM	SP	1,738	1,738.00JPY/1.00000
2020/08/09	NTT西日本ご利用料金 7月分	SP	11,723	
2020/08/09	J2 EFAX PLUS SERVICE	SP	1,650	1,650.00JPY/1.00000
2020/08/15	NHK受信料 2年 8月ー 2年 9月	SP	2,520	
2020/08/27	ADOBE ACROPRO SUBS	SP	1,738	1,738.00JPY/1.00000
2020/08/31	MICROSOFT+MICROSOFT 365	SP	1,284	1,284.00JPY/1.00000
2020/08/31	MICROSOFT+MICROSOFT 365	SP	1,284	1,284.00JPY/1.00000
	合計		58,594	

※返品等でご利用の一部に取消が発生した場合、該当ご利用金額全額の取消しと、一部取消し分を差し引いたご利用額が記載されます。
(一部取消し額は記載されません。)

第5号の2様式（第7条関係）

政務活動費領収書貼付用紙

議員氏名(会派名)	山本 篤志	整理番号	147		
費 目	調査研究費・研修費・広報広報費・要請陳情等活動費・会費・資料作成費・ 印刷費 ・事務所費・事務費・人件費				
支払内容	新聞代（2020年8月分）京都新聞				
支払金額	4,037円	按分率	100%	計上額	4,037円
按分率の考え方					
備 考					

（領収書は、重ならないように貼付してください。）

【入金明細照会（リアルタイム明細照会）】

照会条件を指定して、「照会する」ボタンを押してください。

ページ印刷

照会口座
 照会日 照会時間

11月03日 11時20分時点

照会条件を変更する

この口座から照会

この口座から照会

・カードローン口座からのお振込はできません。ご振込口座間のお振替のみのお振込みとなります。

【当月分の入出金明細照会】

番号	日付	お支払金額	お預入金額	取引	残高
001	11月02日	57,464円		出金	<input type="text"/>
合計		57,464円			<input type="text"/>
残高					<input type="text"/>

11月03日 11時22分時点

・照会結果のファイルダウンロードする場合は、照会ページに表示される「照会結果ダウンロード」ボタンから、ダウンロードすることができます。



2020年08月分
南後背100-11

No. 1- 5-0013-50

山本あつし事務所 様

銘柄	部 金 額
京都新聞セット	1 4,037
合 計	¥ 4,037

お知らせ

※軽減税率8%適用

毎度ご購読有難うございます。
左記の通り領収致しました。



京都新聞木津販売所

〒619-0222

木津川市相楽大徳16-2 TEL: 0120-40-8231

TEL: 0774-72-8231

FAX: 0774-72-8269



山本 篤志 様

お支払期日	2020年11月02日
今回ご請求金額	57,464円 <small>※ずっと全額支払いからの期間については、会員専用ネットサービス（「お支払金額表」メニュー）、またはサービスデスクへお電話でご確認ください。</small>
お支払いコース	口座引落しコース（ずっと全額支払い選択）
金融機関名	
支店名	
口座番号	
口座名義人	
<small>■引落し口座へのご準備は、お支払期日の前日（金融機関営業日）までにお願いたします。 ■個人情報保護のため引落し口座番号の一部を非表示としております。 ■当社にて引落し結果（または再引落し結果）が確認できるまで、Famiポートではお支払いいただけません。残高不足等で引落しができなかった場合、今回ご請求金額が30万円を超えるお支払いは、Famiポートではお支払いいただけませんので、あらかじめご了承ください。 ■引落し口座が登録されていない会員様は、ご利用代金明細書（新送）に同封の振込用紙にて、お支払期日までにお振込みいただきますようお願いいたします。</small>	

ケットカード株式会社

105-0011 東京都港区芝公園1-1-1
金融番号 関東財務局長(13)第01301号

お問い合わせ先>ファミマTカードサービスデスク (8:00~21:00 年中無休)
0120-230-553/0570-054-230 (携帯電話・スマートフォン)
ホームページ<https://ftcard.pooketcard.co.jp>

カード番号	
お支払方法	残高スライド元利定額リボルビング払い（ずっと全額支払い選択）
リボルビング払いコース	ショッピング ミニマム・ペイメント
	キャッシング ミニマム・ペイメント

※個人情報保護のためカード番号の一部を非表示としております。
 ※ご請求金額は、毎月末日に締め切り、翌々月1日（金融機関休業日の場合は翌営業日）のお支払いとなります。

●今回ご請求金額の内訳

項目	ショッピング	キャッシング	その他	合計
(1) 前回お支払い後残高				0
(2) 新規ご利用金額【09月末日集計分】	57,464			57,464
(3) ご利用残高【(1)+(2)】	57,464			57,464
(4) 今回ご請求金額【11月02日分】	57,464			57,464
(5) うち元金	57,464			57,464
(6) うち手数料・利息				0
(7) 今回お支払い後残高【(3)-(5)】	0	0	0	0

- (1) 前回お支払い後残高..... 10月お支払期日分のご請求金額をお支払い後のご利用残高。明細書作成日（明細書を再作成した場合を除く）までに、10月お支払期日分のご請求金額以外のお支払いをされた場合等は、その金額が差し引かれて表示されます。ただし、下記(2)の金額は含まれません。
- (2) 新規ご利用金額..... 09月末日時点集計の新規ご利用金額
※加盟店からのご利用アータ等の到着時期により、明細書への反映が翌月以降になる場合がございます。
- (3) ご利用残高..... 上記(1)(2)の合計金額
- (4) 今回ご請求金額..... 今回のご請求金額
- (5) うち元金..... 今回のご請求金額のうち元金
- (6) うち手数料・利息..... 今回のご請求金額のうち、手数料・利息分の合計金額
- (7) 今回お支払い後残高..... 今回お支払い後残高 = [(3) ご利用残高] - [(5) 今回ご請求金額のうち元金]
- ※商品瑕疵、役務の未提供などを理由に支払を止めることができる場合があります。

●今回獲得クレジットポイント

今回ご利用金額	57,464円	0円	57,464円
今回獲得ポイント数	281 pt	0 pt	281 pt

※2019年11月1日以降のファミリーマートご利用分のクレジットポイントは、「JOB加盟店/ID加盟店」に含まれています。
 ショッピングポイントはご利用の3日後に加算されており、この欄には表記されません。
 ※Tポイント履歴は、Tサイト[Tポイント/Tカード](<http://taka.jp>)でご確認ください。

【ご利用可能枠 (ID・ETCカードも含まず)】

クレジット利用可能枠	50万円
リボルビングご利用可能枠	30万円
【手数料率・利率】 ※ご利用代金明細書作成日時点	
キャッシング	18.00%
ショッピング	17.95%

●今回ご請求金額お支払い後、ご利用可能枠に反映するまで約4日（3営業日）かかります。

第5号の2様式(第7条関係)

政務活動費領収書貼付用紙

職員氏名(会派名)	山本 篤志	整理番号	163
費 目	調査研究費・研修費・広報広報費・要請陳情等活動費・会費・資料作成費・ 印刷費 ・事務所費・事務費・人件費		
支払内容	新聞代(2020年9月分) 京都新聞		
支払金額	4,037円	按分率	100% 計上額 4,037円
按分率の考え方			
備 考			

(領収書は、重ならないように貼付してください。)

【入金明細照会(リアルタイム明細照会)

印字条件を設定して、「照会する」ボタンを押してください。

ページ印刷する

現金口座

[Redacted]

口座番号: [Redacted]

01月27日 07時18分時点

照会条件を変更する

印刷する

印刷する

・カードローン口座からの振込はできません。ご利用口座の残高のみの取得となります。

【前月分の入金明細照会

番号	日付	お支払金額	お預入金額	取引	振込 振替
001	12月01日	77,171円		出金	[Redacted]

領 収 証

2020年09月分
南後背100-11

No. 1- 5-0013-60

山本あつし事務所 様

銘 柄	部	金 額
京都新聞セット	1	4,037

お知らせ

※軽減税率8%適用

合 計

¥ 4,037

毎度ご購読有難うございます。
左記の通り領収致しました。



京都新聞木津販売所

〒619-0222

木津川市相楽大徳16-2m.0120-40-8231

TEL: 0774-72-8231

FAX: 0774-72-8269



ファミマTカード ご利用代金明細書

山本 篤志 様

お支払期日	2020年12月01日
今回ご請求金額	77,171円 <small>※ずっと全額支払いからの振替については、会員専用ネットサービス（「お支払金額変更」メニュー）、またはサービスデスクへお電話でご変更ください。</small>
お支払いコース	口座引落しコース(ずっと全額支払い選択)
金融機関名	
支店名	
口座番号	
口座名義人	

※引落し口座へのご準備は、お支払期日の前日（全額振替営業日）までにお済ませください。
 ※個人情報保護のため引落し口座番号の一部を非表示としております。
 ※当社にて引落し結果（または再引落し結果）が確認できるまで、Famiポートではお支払いいただけません。残高不足等で引落しできなかった場合、今回ご請求金額が30万円を超えるお客様は、Famiポートではお支払いいただけませんので、あらかじめご了承ください。
 ※引落し口座が登録されていない会員様は、ご利用代金明細書（振込）に同封の振込用紙にて、お支払期日までにお振込みいただけますようお願いいたします。

ネットカード株式会社

〒106-0011 東京都港区定公団1-1-1
登録番号 関東財務局長(13)第01301号

＜お問い合わせ先＞ファミマカードサービスデスク（9:00～21:00 年中無休）
0120-230-553/0570-084-230（携帯電話・スマートフォン）
ホームページ<https://ftcard.pocketcard.co.jp>

お支払方法	残高スライド元利定額リボルビング払い(ずっと全額支払い選択)	
リボルビング払いコース名	ショッピング	ミニマム・ペイメント
	キャッシング	ミニマム・ペイメント

※個人情報保護のためカード番号の一部を非表示としております。
 ◎ご請求金額は、毎月末日に締め切り、翌々月1日（金融機関休業日の場合は翌営業日）のお支払いとなります。

●今回ご請求金額の内訳

	単位：円	ショッピング	キャッシング	その他	合計
(1) 前回お支払い後残高					0
(2) 新規ご利用金額【10月末日集計分】		77,171			77,171
(3) ご利用残高【(1)+(2)】		77,171			77,171
(4) 今回ご請求金額【12月01日分】		77,171			77,171
(5) うち元金		77,171			77,171
(6) うち手数料・利息					0
(7) 今回お支払い後残高【(3)-(5)】		0	0	0	0

- (1) 前回お支払い後残高…………… 11 月お支払期日分のご請求金額をお支払い後のご利用残高。明細書作成日（明細書を再作成した場合を除く）までに、11 月お支払期日分のご請求金額以外のお支払いをされた場合等は、その金額が差引かれて表示されます。ただし、下記(2)の金額は含まれません。
- (2) 新規ご利用金額…………… 10 月末日時点集計の新規ご利用金額
※加盟店からのご利用データ等の到着時期により、明細書への反映が遅延する場合もございます。
- (3) ご利用残高…………… 上記(1)(2)の合計金額
- (4) 今回ご請求金額…………… 今回のご請求金額
- (5) うち元金…………… 今回ご請求金額のうちの元金
- (6) うち手数料・利息…………… 今回ご請求金額のうち、手数料・利息分の合計金額
- (7) 今回お支払い後残高…………… 今回お支払い後残高 = [(3) ご利用残高] - [(5) 今回ご請求金額のうちの元金]
- ※商品瑕疵、役務の未提供などを理由に支払を止めることができる場合があります。

●今回獲得クレジットポイント

	JCB加盟店/ID加盟店	獲得ポイント	合計
今回ご利用金額	77,171 円	0 円	77,171 円
今回獲得ポイント数	372 pt	0 pt	372 pt

※2019年11月1日以降のファミリーマートご利用分のクレジットポイントは、「JCB加盟店/ID加盟店」に含まれています。ショッピングポイントはご利用の3日後に加算されており、この欄には表記されません。

※ポイント履歴は、Tサイト[Tポイント/Tカード](<https://taka.jp>)でご確認いただけます。

【ご利用可能枠 (iD・ETCカードも含まれます)】

ショッピング枠	50 万円
キャッシング枠	30 万円

【手数料率・利率】 ※ご利用代金明細書作成日時点

ショッピング	18.00 %
キャッシング	17.95 %

※今回ご請求金額お支払い後、ご利用可能枠に反映するまで約4日（営業日）かかります。

第5号の2様式（第7条関係）

政務活動費領収書貼付用紙

職員氏名(会派名)	山本 篤志	整理番号	174
費 目	調査研究費・研修費・広報広報費・要請陳情等活動費・会費・資料作成費・ 医科購入費 ・事務所費・事務費・人件費		
支払内容	ゼンリン住宅地図スマートフォン(2020年11月分)		
支払金額	990円	按分率	66% 計上額 653円
按分率の考え方	事務所按分率に基づく		
備 考	クレジット明細添付		

(領収書は、重ならないように貼付してください。)

入出金明細照会 (リアルタイム明細照会)
照会条件を指定して、「照会する」ボタンを押してください。

入出金明細照会

照会口座
照会期間 サービスご利用状況: ありあり

01月27日 07時19分現在

照会条件を変更する

この口座から照会

この口座から照会

・カードローン口座からのお支払はできません。ご利用口座のお振込のみが対象となります。

前月分の入出金明細照会

番号	日付	お支払金額	お買入金額	取引	振込 口座
001	12月01日付	77,171円		出金	<input type="text"/> 口座

ゼンリン住宅地図スマートフォン

ゼンリン住宅地図スマートフォン

月額：900円

消費税：90円

贈呈ポイント：9ポイント

※毎回のお支払いごとにポイントが加算されます。

※本商品の注文時にポイントは利用できません。

- ・お申込日から14日間無料でお試しいただけます！
- ・「クレジットカード決済」だから格安スマホや格安SIMでも利用できる！

※お試し期間中に利用停止／解約手続きした場合は、利用料がかかりません。

※デビットカード／プリペイド式クレジットカードをお使いの場合、カードの特性上、お試し申込時点で利用料が一時的に引き落としされます。お試し期間中に解約した場合は後日返金となります。予めご了承ください。

- 商品コード：86A777H0B

ゼンリン住宅地図スマートフォンは、お手持ちのスマートフォンやタブレットで全国のゼンリン住宅地図をいつでもどこでも閲覧できるWebアプリケーション・サービスです。

住宅地図データはインターネット配信なので、地図データの買い替え等の手間は不要。スマートフォンの画面で閲覧するので、夜でも見やすい住宅地図を、直感的な操作方法で迷わず安心してご利用いただけます。

本サービスは1ヵ月単位での契約（自動継続）となります。
お支払い方法はクレジットカード決済に限らせていただきます。

【ZENRIN Store】自動継続商品のお支払いのお知らせ
ゼンリン住宅地図スマートフォン

山本 篤志 様

会員 ID(ユーザーID): XXXXXXXXXX

この度は ZENRIN Store をご利用いただき誠にありがとうございます。

ご契約中の自動継続商品のお支払いについて下記のとおりご案内いたします。

注文日 :2020/10/16

商品名 :ゼンリン住宅地図スマートフォン

お支払方法 :クレジットカード決済

小計 :900 円

消費税 :90 円

今回の

お支払い合計 :990 円

有効期間 :20201129 まで

本メールは自動継続商品をご契約いただいているお客様宛てに
注文が確定した際に自動配信されております。

このメールアドレスは配信専用です。

このメッセージに返信しないようお願いいたします。

ゼンリン公式オンラインショップ

ZENRIN Store(ゼンリンストア)

<https://store.zenrin.co.jp/>

Copyright (C) ZENRIN CO., LTD. All Rights Reserved.

ファミマTカード ご利用代金明細書

山本 篤志 様

お支払期日	2020年12月01日
今回ご請求金額	77,171円 <small>※ずっと全額支払いからの減額については、会員専用ネットサービス（「お支払金額変更」メニュー）、またはサービスデスクへお電話でご変更ください。</small>
お支払いコース	口座引落としコース（ずっと全額支払い選択）
金融機関名	
支店名	
口座番号	
口座名義人	

※引落とし口座へのご振替は、お支払期日の前日（金融機関休業日）までにお預けください。
※個人情報保護のため引落とし口座番号の一部を非表示としております。
※当社にて引落とし結果（または再引落とし結果）が確認できるまで、Famiポートではお支払いいただけません。預金不足等で引落としができなかった場合、今回ご請求金額が30万円を超えるお客様は、Famiポートではお支払いいただけませんので、あらかじめご了承ください。
※引落とし口座が登録されていない会員様は、ご利用代金明細書（郵送）に同封の振込用紙にて、お支払期日までにお振込みいただけますようお願いいたします。

ネットカード株式会社

〒105-0011 東京都港区芝公園1-1-1
登録番号 関東財務局長(13)第01301号

＜お問い合わせ先＞ファミマTカードサービスデスク（9:00～21:00 年中無休）
0120-230-553 / 0570-084-230（携帯電話・スマートフォン）
ホームページ<https://ftcard.pooketcard.co.jp>

カード番号	
お支払方法	両面スライド元利定額リボルビング払い（ずっと全額支払い選択）
リボルビング払いコース	ショッピング：ミニマム・ペイメント キャッシング：ミニマム・ペイメント

※個人情報保護のためカード番号の一部を非表示としております。
※ご請求金額は、毎月末日に締め切り、翌々月1日（金融機関休業日の場合は翌営業日）のお支払いとなります。

●今回ご請求金額の内訳

項目	単位	円	ショッピング	キャッシング	その他	合計
(1) 前回お支払い後残高						0
(2) 新規ご利用金額【10月末日集計分】			77,171			77,171
(3) ご利用残高【(1)+(2)】			77,171			77,171
(4) 今回ご請求金額【12月01日分】			77,171			77,171
(5) うち元金			77,171			77,171
(6) うち手数料・利息						0
(7) 今回お支払い後残高【(3)-(5)】			0	0	0	0

- (1) 前回お支払い後残高…………… 11 月お支払期日分のご請求金額をお支払い後のご利用残高。明細書作成日（明細書を再作成した場合を除く）までに、11 月お支払期日分のご請求金額以外のお支払いをされた場合等は、その金額が差し引かれて表示されます。ただし、下記(2)の金額は含まれません。
- (2) 新規ご利用金額…………… 10 月末日時点集計の新規ご利用金額
※加盟店からのご利用データ等の到着時期により、明細書への反映が翌月以降になる場合がございます。
- (3) ご利用残高…………… 上記(1)(2)の合計金額
- (4) 今回ご請求金額…………… 今回のご請求金額
- (5) うち元金…………… 今回の請求金額のうちの元金
- (6) うち手数料・利息…………… 今回の請求金額のうち、手数料・利息分の合計金額
- (7) 今回お支払い後残高…………… 今回お支払い後残高 = [(3) ご利用残高] - [(5) 今回の請求金額のうちの元金]
- ※商品瑕疵、役務の未提供などを理由に支払を止めることができる場合があります。

●今回獲得クレジットポイント

項目	JOB/VALU/ID/ETC	ポイント	合計
今回ご利用金額	77,171 円	0 円	77,171 円
今回獲得ポイント数	372 pt	0 pt	372 pt

※2019年11月1日以降のファミリーマートご利用分のクレジットポイントは、「JOB加盟店/ID加盟店」に含まれています。
ショッピングポイントはご利用の3日後に加算されており、この欄には表記されません。
※Tポイント履歴は、Tサイト[Tポイント/Tカード](<https://talks.jp>)でご確認いただけます。

【ご利用可能枠（ID・ETCカードも含みます）】

ご利用可能枠	50 万円
ご利用可能枠	80 万円
【手数料率・利率】※ご利用代金明細書作成日時点	
ショッピング	18.00 %
キャッシング	17.95 %

※今回ご請求金額をお支払い後、ご利用可能枠に反映するまで約4日（3営業日）かかります。

ファミマTカード ご利用代金明細書

●ご利用明細 業区分について、[04]ショッピングご利用分、[05]キャッシングご利用分

ご利用年月日	ご利用内容/店名	区分	ご利用金額(円)	備考(毎分ご利用分は現行適用目録適用レート適用)
2020/09/15	NTTファイナンス決済サービス 9月分	SP	18,740	
2020/09/30	BB.excite	SP	550	
2020/09/30	京都新聞読込料 9月分	SP	4,037	
2020/09/30	ソフトバンクM	SP	2,762	
2020/09/30	h-i-hoサービス利用料	SP	4,217	
2020/10/01	MICROSOFT*MICROSOFT 365	SP	1,284	1,284.00JPY/1.00000
2020/10/01	お名前.comレンタルサーバー	SP	980	
2020/10/06	アンビットエナジージャパン	SP	18,911	
2020/10/07	ADOBE.COM	SP	1,738	1,738.00JPY/1.00000
2020/10/09	NTT西日本ご利用料金 9月分	SP	11,770	
2020/10/09	J2 EFAX PLUS SERVICE	SP	1,650	1,650.00JPY/1.00000
2020/10/15	NHK受信料 2年10月ー 2年11月	SP	2,450	
2020/10/27	ADOBE ACROPRO SUBS	SP	1,738	1,738.00JPY/1.00000
2020/10/28	ゼンリンストア	SP	980	
	合計		77,171	

※返品等でご利用の一部に取消が発生した場合、該当ご利用金額全額の取消しと、一部取消し分を差し引いたご利用額が記載されます。
(一部取消し額は記載されません。)

第5号の2様式(第7条関係)

政務活動費領収書貼付用紙

職員氏名(会派名)	山本 篤志	整理番号	186		
費 目	調査研究費・研修費・広報広報費・要請謝儀等活動費・会議費・資料作成費・ 医科系入費 ・事務所費・事務費・人件費				
支払内容	新聞代(2020年10月分) 京都新聞				
支払金額	4,037円	按分率	100%	計上額	4,037円
按分率の考え方					
備 考					

(領収書は、重ならないように貼付してください。)

【入金明細照会(リアルタイム明細照会)

明細条件を設定して、「照会する」ボタンを押してください。

4-37領収書

照会コード

001-758,347円(2020年10月分) 001-758,347円

03月25日 09時01分時点

照会条件を変更する

この条件で照会

この条件で照会

・カードリーダーからのお振込はできません。ご振付口座のお振込のみのお取扱いとなります。

【前々月分の入出金明細照会

番号	日付	お支払金額	お預入金額	取引	残高	振替
001	02月04日分	58,938円		入金		



領 収 証

2020年10月分
南後背100-11

No. 1- 5-0013-50

山本あつし事務所 様

品 名	部	金 額
京都新聞セット	1	4,037
合 計		¥ 4,037

お知らせ

※軽減税率8%適用

毎度ご購入有難うございます。
左記の通り領収致しました。



京都新聞木津販売所

〒619-0222

木津川市相楽大徳16-2 0120-40-8231

TEL: 0774-72-8231

FAX: 0774-72-8269



山本 篤志 様

お支払期日	2021年01月04日
今回ご請求金額	58,938円 <small>※ずっと全額支払いからの期間については、会員専用ネットサービス（「お支払金額変更」メニュー）、またはサービスデスクへお電話でご変更ください。</small>
お支払いコース	口座引落しコース（ずっと全額支払い選択）
金融機関名	
支店名	
口座番号	
口座名義人	

※引落し口座へのご振当は、お支払期日の前日（金融機関休業日）までにお届けいたします。
 ※個人情報保護のため引落し口座番号の一部を非表示としております。
 ※当社にて引落し結果（または再引落し結果）が確認できるまで、Famiポートではお支払いいただけません。最高不足等で引落しできなかった場合、今回ご請求金額が30万円を超えるお客様は、Famiポートではお支払いいただけませんので、あらかじめご了承ください。
 ※引落し口座が登録されていない会員様は、ご利用代金明細書（郵送）に同封の振込用紙にて、お支払期日までにお振込みいただけますようお願いいたします。

ポケットカード株式会社

〒106-0071 東京都港区定公園1-1-1
登録番号 関東財務局長(13)第01301号

＜お問い合わせ先＞ファミマTカードサービスデスク 9:00~21:00 年中無休
0120-230-663/0670-084-230 (携帯電話・スマートフォン)
ホームページ<https://ftcard.pocketcard.co.jp>

カード番号	
お支払方法	難高スライド元利定額リボルビング払い(ずっと全額支払い選択)
リボルビング払いコース名	ショッピングコース ミニマム・ペイメント キャッシングコース ミニマム・ペイメント

※個人情報保護のためカード番号の一部を非表示としております。
 ◎ご請求金額は、毎月末日に締め切り、翌々月1日（金融機関休業日の場合は翌営業日）のお支払いとなります。

●今回ご請求金額の内訳

項目	ショッピング	キャッシング	その他	合計
(1) 前回お支払い後残高				0
(2) 新規ご利用金額【11月末日集計分】	58,938			58,938
(3) ご利用残高【(1)+(2)】	58,938			58,938
(4) 今回ご請求金額【01月04日分】	58,938			58,938
(5) うち元金	58,938			58,938
(6) うち手数料・利息				0
(7) 今回お支払い後残高【(3)-(5)】	0	0	0	0

- (1) 前回お支払い後残高..... 12 月お支払期日分のご請求金額をお支払い後のご利用残高。明細書作成日（明細書を再作成した場合は除く）までに、12 月お支払期日分のご請求金額以外のお支払いをされた場合等は、その金額が差し引かれて表示されます。ただし、下記(2)の金額は含まれません。
 - (2) 新規ご利用金額..... 11 月末日時点集計の新規ご利用金額
※加盟店からのご利用データ等の到着時期により、明細書への反映が翌月以降になる場合がございます。
 - (3) ご利用残高..... 上記(1)(2)の合計金額
 - (4) 今回ご請求金額..... 今回のご請求金額
 - (5) うち元金..... 今回ご請求金額のうち元金
 - (6) うち手数料・利息..... 今回ご請求金額のうち、手数料・利息分の合計金額
 - (7) 今回お支払い後残高..... 今回お支払い後残高 = [(3) ご利用残高] - [(5) 今回ご請求金額のうち元金]
- ※商品販売、役務の未提供などを理由に支払を止めることができる場合があります。

◎今回獲得クレジットポイント

今回ご利用金額	58,938 円	0 円	58,938 円
今回獲得ポイント数	287 pt	0 pt	287 pt

※2019年11月1日以降のファミリーマートご利用分のクレジットポイントは、「JCB加盟店/ID加盟店」に含まれています。
 ショッピングポイントはご利用の3日後に加算されており、この欄には表記されません。
 ※Tポイント履歴は、Tサイト[Tポイント/Tカード](<http://toko.jp>)でご確認いただけます。

【ご利用可能枠 (ID・ETCカードも含みます)】

キャッシングご利用可能枠	50 万円
ショッピングご利用可能枠	30 万円

【手数料率・利率】 ※ご利用代金明細書作成日時点

キャッシング利率	18.00 %
ショッピング利率	17.95 %

◎今回ご請求金額お支払い後、ご利用可能枠に反映するまで約4日（3営業日）かかります。

第5号の2様式（第7条関係）

政務活動費領収書貼付用紙

議員氏名(会派名)	山本 篤志	整理番号	196
費 目	調査研究費・研修費・広報広報費・要請陳情等活動費・会議費・資料作成費・ 資料購入費 ・事務所費・事務費・人件費		
支払内容	ゼンリン住宅地図スマートフォン(2020年12月分)		
支払金額	990円	按分率	66% 計上額 653円
按分率の考え方	事務所按分率に基づく		
備 考	クレジット明細添付		

(領収書は、重ならないように貼付してください。)

【入金明細照会 (リアルタイム明細照会)
 即座条件を解除して、「照会する」ボタンを押してください。

照会口座

03月25日 09時02分時点

・カードローン口座からのお振込はできません。ご利用口座情報の変更後のみのお取扱となります。

【前々月分の入出金明細照会

番号	目付	お支払金額	お預入金額	取引	残高 摘要
001	01月04日分	58,938円		出金	<input type="text" value="XXXXXXXXXX"/>

【ZENRIN Store】自動継続商品のお支払いのお知らせ
ゼンリン住宅地図スマートフォン

山本 篤志 様

会員 ID(ユーザーID) : 

この度は ZENRIN Store をご利用いただき誠にありがとうございます。

ご契約中の自動継続商品のお支払いについて下記のとおりご案内いたします。

注文日 : 2020/11/24

商品名 : ゼンリン住宅地図スマートフォン

お支払方法 : クレジットカード決済

小計 : 900 円

消費税 : 90 円

今回の

お支払い合計 : 990 円

有効期間 : 20201229 まで

本メールは自動継続商品をご契約いただいているお客様宛てに
注文が確定した際に自動配信されております。

このメールアドレスは配信専用です。

このメッセージに返信しないようお願いいたします。

ゼンリン公式オンラインショップ

ZENRIN Store (ゼンリンストア)

<https://store.zenrin.co.jp/>

Copyright (C) ZENRIN CO., LTD. All Rights Reserved.

山本 篤志 様

お支払期日	2021年01月04日
今回ご請求金額	58,938円 <small>※ずっと全額支払いからの脱退については、会員専用ネットサービス（「お支払金額変更」メニュー）、またはサービスデスクへお電話でご変更ください。</small>
お支払いコース	口座引落としコース(ずっと全額支払い選択)
金融機関名	
支店名	
口座番号	
口座名義人	

※引落とし口座へのご振当は、お支払期日の前日（金融機関営業日）までにお振込みください。
 ※個人情報保護のため引落とし口座番号の一部を非表示としております。
 ※当社にて引落とし結果（または再引落とし結果）が確認できるまで、Famiポートではお支払いいただけません。残高不足等で引落としができなかった場合、今回ご請求金額が30万円を超えるお客様は、Famiポートではお支払いいただけませんので、あらかじめご了承ください。
 ※引落とし口座が登録されていない会員様は、ご利用代金明細書（郵送）に同封の振込用紙にて、お支払期日までにお振込みいただきますようお願いいたします。

ネットカード株式会社

〒105-0011 東京都港区芝公園1-1-1
登録番号 関東財務局長(13)第01301号

<お問い合わせ先>ファミマTカードサービスデスク (9:00~21:00 年中無休)
0120-230-553/0570-064-230 (携帯電話・スマートフォン)
ホームページ<https://fteamd.pooketcard.co.jp>

カード番号	
お支払方法	預高スライド元利定額リボルビング払い(ずっと全額支払い選択)
リボルビング払いコース名	ショッピング ミニマム・ペイメント キャッシング ミニマム・ペイメント

※個人情報保護のためカード番号の一部を非表示としております。
 ※ご請求金額は、毎月末日に締め切り、翌々月1日（金融機関休業日の場合は翌営業日）のお支払いとなります。

今回ご請求金額の内訳

項目	ショッピング	キャッシング	その他	合計
(1) 前回お支払い後残高				0
(2) 新規ご利用金額【11月末日集計分】	58,938			58,938
(3) ご利用残高【(1)+(2)】	58,938			58,938
(4) 今回ご請求金額【01月04日分】	58,938			58,938
(5) うち元金	58,938			58,938
(6) うち手数料・利息				0
(7) 今回お支払い後残高【(3)-(5)】	0	0	0	0

- (1) 前回お支払い後残高..... 12月お支払期日分のご請求金額をお支払い後のご利用残高。明細書作成日（明細書を再作成した場合を除く）までに、12月お支払期日分のご請求金額以外のお支払いをされた場合等は、その金額が差し引かれて表示されます。ただし、下記(2)の金額は含まれません。
 - (2) 新規ご利用金額..... 11月末日時点集計の新規ご利用金額
※加盟店からのご利用データ等の遅延時期により、明細書への反映が翌月以降になる場合がございます。
 - (3) ご利用残高..... 上記(1)(2)の合計金額
 - (4) 今回ご請求金額..... 今回のご請求金額
 - (5) うち元金..... 今回ご請求金額のうちの元金
 - (6) うち手数料・利息..... 今回ご請求金額のうち、手数料・利息分の合計金額
 - (7) 今回お支払い後残高..... 今回お支払い後残高 = [(3)ご利用残高] - [(5)今回ご請求金額のうちの元金]
- ※商品取扱、役務の未提供などを理由に支払を止めることができる場合があります。

今回獲得クレジットポイント

項目	ショッピング	キャッシング	合計
今回ご利用金額	58,938円	0円	58,938円
今回獲得ポイント数	287pt	0pt	287pt

※2019年11月1日以降のファミリーマートご利用分のクレジットポイントは、「JCB加盟店/加盟店」に含まれています。
 ショッピングポイントはご利用の3日後に加算されており、この欄には表記されません。
 ※Tポイント履歴は、Tサイト[Tポイント/Tカード](<http://tata.jp>)でご確認いただけます。

【ご利用可能枠 (ID・ETCカードも含まれます)】

クレジットご利用可能枠	50万円
キャッシングご利用可能枠	30万円
【手数料率・利率】※ご利用代金明細書作成日時点	
	18.00%
	17.95%

※今回ご請求金額お支払い後、ご利用可能枠に反映するまでの4日（営業日）かかります。

第5号の2様式 (第7条関係)

政務活動費領収書貼付用紙

議員氏名(会派名)	山本 篤志	整理番号	200		
費 目	調査研究費・研修費・広報広報費・要請特種活動費・会議費・資料作成費・印刷費・事務費・事務費・人件費				
支払内容	I女のしんぶん購読料2020/12-2021/11				
支払金額	5,448円	按分率	100%	計上額	5,448円
按分率の考え方					
備 考					

(領収書は、重ならないように貼付してください。)

請 求 書 2020年 12月 10日 No. _____

京都府議会議員
山本 篤志

女性会議・京都

〒614-8347
八幡市橋本平野

京会
女性
4640

下記のとおり御請求申し上げます TEL・FAX 075-981-4640

税込合計金額	5448円也	税率	%	消費税額等	
月日	品 名	数量	単価	金額(税抜・税込)	摘要
12/10	1 4のしんぶん購読料			5448	
	2 (2020/12月 ~ 2021/11月)				
	3				

領 収 証

山本 篤志 様 No. _____

★ 5,448円也

但し 4のしんぶん購読料

2021年 1 月 3 日

2020/12/10 ~ 2021/1/11

領収いたしました

内訳	税率	金額(税抜税込)
	%	消費税額等
	税率	金額(税抜税込)
	%	消費税額等

〒614-8347
八幡市橋本平野山 85-115
TEL・FAX 075-981-4640

女性会議・京都

収 入
印 紙

コクヨ ウケ-1057

コクヨ ウ-322

第5号の2様式(第7条関係)

政務活動費領収書貼付用紙

職員氏名(会派名)	山本 篤志	整理番号	207		
費目	調査研究費・研修費・広報広報費・要請陳情等活動費・会議費・資料作成費・ 資料購入費 ・事務所費・事務費・人件費				
支払内容	新聞代(2020年11月分) 京都新聞				
支払金額	4,037円	按分率	100%	計上額	4,037円
按分率の考え方					
備考					

(領収書は、重ならないように貼付してください。)

【入金明細照会(リアルタイム明細照会)

照会条件を設定して、「照会する」ボタンを押してください。

ページ印刷する

照会口座

口座: 765 247円/ 京都新聞サービスセンター 明細照会

03月25日 09時02分時点

照会条件を変更する

この口座から入金

この口座から振替

・カードローン口座からのお振込みはできません。ご利用口座の両面裏のみの印刷となります。

【前月分の入出金明細照会

番号	日付	支払金額	当座入金額	取引	残高	摘要
001	01月01日分	92,945円		出金		「リポート」

領収証

2020年11月分
南後背100-11

No. 1- 5-0013-50

山本あつし事務所様

銘柄	部	金額
京都新聞セット	1	4,037
合計		¥ 4,037

お知らせ

※軽減税率8%適用

毎度ご購読有難うございます。
左記の通り領収致しました。

京都新聞木津販売所

〒619-0222

木津川市相楽大徳16-2 TEL: 0120-40-8231

TEL: 0774-72-8231

FAX: 0774-72-8269



山本 篤志 様

お支払期日	2021年02月01日
今のご請求金額	92,945円 <small>ずっと全額支払いからの引落しについては、会員専用ネットサービス（「お支払金額変更」メニュー）、またはサービスデスクへお電話でご変更ください。</small>
お支払いコース	口座引落としコース（ずっと全額支払い選択）
金融機関名	
支店名	
口座番号	
口座名義人	
<small> ■引落とし口座へのご申請は、お支払期日の前日（金融機関営業日）までにお願いたします。 ■個人情報保護のため引落とし口座番号の一部を非表示としております。 ■当社にて引落とし結果（または再引落とし結果）が確認できるまで、Famiポートではお支払いいただけません。残高不足等で引落としができなかった場合、今のご請求金額が30万円を超えるお客様は、Famiポートではお支払いいただけませんので、あらかじめご了承ください。 ■引落とし口座が登録されていない会員様は、ご利用代金明細書（郵送）に同封の振込用紙にて、お支払期日までにお振込みいただきますようお願いいたします。 </small>	

ネットカード株式会社

〒105-0011 東京都港区芝公園1-1-1
登録番号 関東府税務局長(13)第01301号

＜お問い合わせ先＞ファミマTカードサービスデスク（9:00～21:00 年中無休）
0120-230-653/0670-064-230（携帯電話・スマートフォン）
ホームページ<https://ftcard.pocktcard.co.jp>

カード番号	
お支払方法	残高スライド元利定額リボルビング払い（ずっと全額支払い選択）
リボルビング払いコース名	ショッピング：ミニマム・ペイメント キャッシング：ミニマム・ペイメント

※個人情報保護のためカード番号の一部を非表示としております。
 ※ご請求金額は、毎月末日に締め切り、翌々月1日（金融機関休業日の場合は翌営業日）のお支払いとなります。

●今のご請求金額の内訳

	ショッピング	キャッシング	その他	合計
(1) 前回お支払い後残高				0
(2) 新規ご利用金額【12月末日集計分】	92,945			92,945
(3) ご利用残高【(1)+(2)】	92,945			92,945
(4) 今のご請求金額【02月01日分】	92,945			92,945
(5) うち元金	92,945			92,945
(6) うち手数料・利息				0
(7) 今回お支払い後残高【(3)-(5)】	0	0	0	0

- (1) 前回お支払い後残高…………… 01月お支払期日分のご請求金額をお支払い後のご利用残高、明細書作成日（明細書を再作成した場合を除く）までに、01月お支払期日分のご請求金額以外のお支払いをされた場合等は、その金額が差引かれて表示されます。ただし、下記(2)の金額は含まれません。
- (2) 新規ご利用金額…………… 12月末日時点集計の新規ご利用金額
※加盟店からのご利用データ等の遅延時期により、明細書への反映が翌月以降になる場合がございます。
- (3) ご利用残高…………… 上記(1)(2)の合計金額
- (4) 今のご請求金額…………… 今のご請求金額
- (5) うち元金…………… 今のご請求金額のうち元金
- (6) うち手数料・利息…………… 今のご請求金額のうち、手数料・利息分の合計金額
- (7) 今回お支払い後残高…………… 今回お支払い後残高 = [(3)ご利用残高] - [(5)今のご請求金額のうち元金]
- ※商品瑕疵、役務の未提供などを理由に支払を止めることができる場合があります。

●今回獲得クレジットポイント

項目	ショッピング	キャッシング	合計
今回ご利用金額	92,945円	0円	92,945円
今回獲得ポイント数	457pt	0pt	457pt

※2019年11月1日以降のファミリーマートご利用分のクレジットポイントは、「JOB加盟店/ID加盟店」に含まれています。ショッピングポイントはご利用の3日後に加算されており、この欄には表記されません。
※Tポイント履歴は、Tサイト[Tポイント/Tカード](<https://t.sbc.jp>)でご確認いただけます。

【ご利用可能枠 (ID・ETCカードも含まれます)】

カードご利用可能枠	50万円
ショッピングご利用可能枠	30万円

【手数料率・利率】※ご利用代金明細書作成日時点

キャッシング	18.00%
ショッピング	17.95%

●今のご請求金額お支払い後、ご利用可能枠に反映するまで約4日（営業日）かかります。

ファミマTカード ご利用代金明細書

◆ご利用明細 ※区分について…[SP]ショッピングご利用分、[CS]キャッシングご利用分

ご利用日	ご利用店名	区分	ご利用金額(円)	備考(税込ご利用金額は税込/税別/引当額)
2020/11/15	NTTファイナンス決済サービス 11月分	SP	16,740	
2020/11/30	BB. excite	SP	550	
2020/11/30	京都新聞購読料 11月分	SP	4,087	
2020/11/30	ソフトバンクM	SP	2,752	
2020/11/30	h1ーh0サービス利用料	SP	4,217	
2020/12/01				
2020/12/01	MICROSOFT*MICROSOFT 365	SP	1,284	1,284.00JPY/1.00000
2020/12/01	お名前. comレンタルサーバー	SP	990	
2020/12/06	アンビットエナジージャパン	SP	7,819	
2020/12/07	ADOBE.COM	SP	1,738	1,738.00JPY/1.00000
2020/12/09	NTT西日本ご利用料金 11月分	SP	11,820	
2020/12/09	J2 EFAX PLUS SERVICE	SP	1,650	1,650.00JPY/1.00000
2020/12/15	NHK受信料 2年12月ー 3年 1月	SP	2,450	
2020/12/22	AMAZON.CO.JP	SP	5,825	
2020/12/24	ラクスル[BtoB]	SP	27,087	
2020/12/27	ADOBE ACROPRO SUBS	SP	1,738	1,738.00JPY/1.00000
2020/12/29	ゼンリンストア	SP	990	
	合計		92,945	

※返品等でご利用の一部に取消が発生した場合、該当ご利用金額全額の取消しと、一部取消し分を差し引いたご利用額が記載されます。
(一部取消し額は記載されません。)

第5号の2様式（第7条関係）

政務活動費領収書貼付用紙

職員氏名(会派名)	山本 篤志	整理番号	220
費 目	調査研究費・研修費・広報広報費・要請陳情等活動費・会費・資料作成費・ 医科薬入費 ・事務所費・事務費・人件費		
支 払 内 容	ゼンリン住宅地図スマートフォン(2021年1月分)		
支 払 金 額	990円	按分率	66% 計上額 653円
按分率の考え方	事務所按分率に基づく		
備 考	クレジット明細添付		

(領収書は、重ならないように貼付してください。)

入出金明細照会 (リアルタイム明細照会)
照会条件を設定して、「照会する」ボタンを押してください。

照会口座 ※口座名義は、本人の個人用口座にしてください。

照会条件を設定する

03月25日 09時02分時点

・カードローン口座からの枠引はできません。ご自身の口座間の送金のみのお取引となります。

前月分の入出金明細照会

期号	日付	お支払金額	お預入金額	取引	残高	残頁
001	02月01日分	92,945円		出金	<input type="text"/>	<input type="text"/>

【ZENRIN Store】自動継続商品のお支払いのお知らせ
ゼンリン住宅地図スマートフォン

山本 篤志 様

会員 ID(ユーザーID) : XXXXXXXXXX

この度は ZENRIN Store をご利用いただき誠にありがとうございます。

ご契約中の自動継続商品のお支払いについて下記のとおりご案内いたします。

商品名 : ゼンリン住宅地図スマートフォン
お支払方法 : クレジットカード決済

小計 : 900 円
消費税 : 90 円

今回の

お支払い合計 : 990 円
有効期間 : 20210129 まで

本メールは自動継続商品をご契約いただいているお客様宛てに
注文が確定した際に自動配信されております。

このメールアドレスは配信専用です。
このメッセージに返信しないようお願いいたします。

ゼンリン公式オンラインショップ
ZENRIN Store (ゼンリンストア)
<https://store.zenrin.co.jp/>

Copyright (C) ZENRIN CO., LTD. All Rights Reserved.

山本 篤志 様

お支払期日	2021年02月01日
今回ご請求金額	92,945円 ※ずっと全額支払いからの解約については、会員専用ネットサービス（「お支払金額変更」メニュー）、またはサービスデスクへお電話でご変更ください。
お支払いコース	口座引落しコース（ずっと全額支払い選択）
金融機関名	
支店名	
口座番号	
口座名義人	

※引落し口座へのご振額は、お支払期日の前日（金融機関営業日）までにお願いたします。
※個人情報保護のため引落し口座番号の一部を非表示としております。
※当社にて引落し結果（または再引落し結果）が確認できるまで、Famiポートではお支払いいただけません。残高不足等で引落しができなかった場合、今回ご請求金額が30万円を超えるお客様は、Famiポートではお支払いいただけませんので、あらかじめご了承ください。
※引落し口座が登録されていない会員様は、ご利用代金明細書（郵送）に同封の振込用紙にて、お支払期日までにお振込みいただけますようお願いいたします。

ポケットカード株式会社

〒105-0011 東京都港区芝公園1-1-1
登録番号 関東財務局長(13)第01301号

＜お問い合わせ先＞ファミマTカードサービスデスク（9:00～21:00 年中無休）
0120-230-553/0570-064-230（携帯電話・スマートフォン）
ホームページ<https://fboard.pocketcard.co.jp>

カード番号	
お支払方法	残高スライド元利定額リボルビング払い（ずっと全額支払い選択）
リボルビング払いコース名	ショッピング：ミニマム・ペイメント キャッシング：ミニマム・ペイメント

※個人情報保護のためカード番号の一部を非表示としております。
※ご請求金額は、毎月末日に締め切り、翌々月1日（金融機関休業日の場合は翌営業日）のお支払いとなります。

●今回ご請求金額の内訳

	ショッピング	キャッシング	その他	合計
(1) 前回お支払い後残高				0
(2) 新規ご利用金額【12月末日集計分】	92,945			92,945
(3) ご利用残高【(1)+(2)】	92,945			92,945
(4) 今回ご請求金額【02月01日分】	92,945			92,945
(5) うち元金	92,945			92,945
(6) うち手数料・利息				0
(7) 今回お支払い後残高【(3)-(5)】	0	0	0	0

- (1) 前回お支払い後残高..... 01 月お支払期日分のご請求金額をお支払い後のご利用残高。明細書作成日（明細書を再作成した場合を除く）までに、01 月お支払期日分のご請求金額以外のお支払いをされた場合等は、その金額が差し引かれて表示されます。ただし、下記(2)の金額は含まれません。
- (2) 新規ご利用金額..... 12 月末日時点集計の新規ご利用金額
※加盟店からのご利用データ等の到着時期により、明細書への反映が翌月以降になる場合がございます。
- (3) ご利用残高..... 上記(1)(2)の合計金額
- (4) 今回ご請求金額..... 今回のご請求金額
- (5) うち元金..... 今回ご請求金額のうち元金
- (6) うち手数料・利息..... 今回ご請求金額のうち、手数料・利息分の合計金額
- (7) 今回お支払い後残高..... 今回お支払い後残高 = [(3) ご利用残高] - [(5) 今回ご請求金額のうち元金]
- 商品瑕疵、役務の未提供などを理由に支払を止めることができます場合があります。

●今回獲得クレジットポイント

	ショッピング	キャッシング	合計
今回ご利用金額	92,945 円	0 円	92,945 円
今回獲得ポイント数	457 pt	0 pt	457 pt

※2018年11月1日以降のファミリーマートご利用分のクレジットポイントは、「JOB加盟店/ID加盟店」に含まれています。
ショッピングポイントはご利用の3日後に加算されており、この欄には表記されません。
※Tポイント履歴は、「サイトTポイント/Tカード」(<http://tate.jp>)でご確認いただけます。

【ご利用可能枠 (ID・ETCカードも含まれます)】

クレジット利用可能枠	50 万円
キャッシング利用可能枠	30 万円

【手数料率・利率】※ご利用代金明細書作成日時点

ショッピング	18.00 %
キャッシング	17.95 %

●今回ご請求金額お支払い後、ご利用可能枠に反映するまで約4日（営業日）かかります。

第5号の2様式(第7条関係)

政務活動費領収書貼付用紙

職員氏名(会派名)	山本 篤志	整理番号	229
費 目	調査研究費・研修費・広報広報費・要請依頼等活動費・会議費・資料作成費・ 医科購入費 ・事務所費・事務費・人件費		
支払内容	新聞代(2020年12月分) 京都新聞		
支払金額	4,037円	按分率	100% 計上額 4,037円
按分率の考え方			
備 考			

(領収書は、重ならないように貼付してください。)

入金明細照会(リアルタイム明細照会)

照会条件を設定して、「照会する」ボタンを押してください。

ページを閉じる

現金口座

住所: 150-7701 東京都渋谷区南町太郎 1-1-1

照会条件を変更する

このページを印刷

このページを閉じる

・カードローン口座からのお振込みはできません。ご振込口座の所属員の方のみのお振込となります。

前々月分の入出金明細照会

番号	日付	お振込金額	お振入金額	取引	残高	摘要
001	03月01日分			出金		
002	03月01日分	89,070円		出金		

領 収 証

2020年12月分
南後背100-11

No. 1- 5-0013-50

山本あつし事務所 様

品 名	部 数	金 額
京都新聞セット	1	4,037
合 計		¥ 4,037

お知らせ

※軽減税率8%適用
読者紹介キャンペーン
JCB商品券3000円分プレゼント
詳しくは下記販売所まで

毎度ご購入有難うございます。
左記の通り領収致しました。



京都新聞木津販売所

〒619-0222

木津川市相楽大徳16-2 TEL: 0120-40-8231

TEL: 0774-72-8231

FAX: 0774-72-8269



山本 篤志 様

お支払期日	2021年03月01日
今回ご請求金額	89,070円 <small>※ずっと全額支払いからの履歴については、会員専用ネットサービス（「お支払金額変更」メニュー）、またはサービスデスクへお電話でご変更ください。</small>
お支払いコース	口座引落しコース（ずっと全額支払い選択）
金融機関名	
支店名	
口座番号	
口座名義人	
<p>■引落し口座へのご準備は、お支払期日の前日（金融機関営業日）までお願いいたします。</p> <p>■個人情報保護のため引落し口座番号の一部を非表示としております。</p> <p>■当社にて引落し結果（または再引落し結果）が確認できるまで、Famiポートではお支払いいただけません。残高不足等で引落しができなかった場合、今回ご請求金額が30万円を超えるお客様は、Famiポートではお支払いいただけませんので、あらかじめご了承ください。</p> <p>■引落し口座が登録されていない会員様は、ご利用代金明細書（郵送）に同封の振込用紙にて、お支払期日までにお振込みいただきますようお願いいたします。</p>	

ポケットカード株式会社

〒05-0011 東京都港区芝公園1-1-1
登録番号 関東財務局長(13)第01301号

＜お問い合わせ先＞ファミマTカードサービスデスク（9:00-21:00 年中無休）
0120-230-553/0570-064-230（携帯電話・スマートフォン）
ホームページ<https://ftcard.pocketcard.co.jp>

カード番号		
お支払い方法	決済スライド先利定額リボルビング払い（ずっと全額支払い選択）	
リボルビング払いコース名	ショッピング	ミニマム・ペイメント
	キャッシング	ミニマム・ペイメント

※個人情報保護のためカード番号の一部を非表示としております。
※ご請求金額は、毎月末日に締め切り、翌々月1日（金融機関休業日の場合は翌営業日）のお支払いとなります。

●今回ご請求金額の内訳

	単位：円	ショッピング	キャッシング	その他	合計
(1) 前回お支払い後残高					0
(2) 新規ご利用金額【01月末日集計分】		89,070			89,070
(3) ご利用残高【(1)+(2)】		89,070			89,070
(4) 今回ご請求金額【03月01日分】		89,070			89,070
(5) うち元金		89,070			89,070
(6) うち手数料・利息					0
(7) 今回お支払い後残高【(3)-(5)】		0	0	0	0

- (1) 前回お支払い後残高…………… 02 月お支払期日分のご請求金額をお支払い後のご利用残高。明細書作成日（明細書を再作成した場合を除く）までに、02 月お支払期日分のご請求金額以外のお支払いをされた場合等は、その金額が差し引かれて表示されます。ただし、下記(2)の金額は含まれません。
- ① 新規ご利用金額…………… 01 月末日時点集計の新規ご利用金額
※加盟店からのご利用アーク等の到着時期により、明細書への反映が翌月以降になる場合がございます。
- (3) ご利用残高…………… 上記(1)(2)の合計金額
- (4) 今回ご請求金額…………… 今回のご請求金額
- (5) うち元金…………… 今回ご請求金額のうち元金
- (6) うち手数料・利息…………… 今回ご請求金額のうち、手数料・利息分の合計金額
- (7) 今回お支払い後残高…………… 今回お支払い後残高 = [(3)ご利用残高] - [(5)今回ご請求金額のうち元金]
- ※商品瑕疵、役務の未提供などを理由に支払を止めることができます場合があります。

※今回獲得クレジットポイント

今回ご利用金額	89,070 円	0 円	89,070 円
今回獲得ポイント数	438 pt	0 pt	438 pt

※2018年11月1日以降のファミリーマートご利用分のクレジットポイントは、「JCB加盟店」にのみ含まれています。
ショッピングポイントはご利用の3日後に加算されており、この欄には表記されません。
※Tポイント履歴は、Tサイト[Tポイント/Tカード](<http://tetta.jp>)でご確認いただけます。

【ご利用可能枠（iD・ETCカードも含まれます）】

残高ご利用可能枠	50 万円
キャッシングご利用可能枠	30 万円
【手数料率・利率】※ご利用代金明細書作成日時点	
ショッピング	18.00 %
キャッシング	17.95 %

※今回ご請求金額をお支払い後、ご利用可能枠に反映するまで約4日（3営業日）かかります。

ファミマTカード ご利用代金明細書

※ご利用明細 ※区分について…(SP)ショッピングご利用分、(CS)キャッシングご利用分

ご利用年月日	ご利用内容/店名	区分	ご利用金額	残高
2020/12/15	NTTファイナンス決済サービス 12月分	SP	16,740	
2020/12/31	B.B. excite	SP	560	
2020/12/31	京都新聞購読料 12月分	SP	4,037	
2020/12/31	ソフトバンクM	SP	2,854	
2020/12/31	hi-hoサービス利用料	SP	4,217	
2021/01/01				
2021/01/01	MICROSOFT+MICROSOFT 365	SP	1,284	1,284.00JPY/1.00000
2021/01/01	お名前. comレンタルサーバー	SP	990	
2021/01/06	アンビットエナジージャパン	SP	6,424	
2021/01/07	日本教育新聞社	SP	33,000	
2021/01/07	ADOBE.COM	SP	1,738	1,738.00JPY/1.00000
2021/01/09	NTT西日本ご利用料金 12月分	SP	11,574	
2021/01/09	J2 EFAK PLUS SERVICE	SP	1,650	1,650.00JPY/1.00000
2021/01/27	ADOBE ACROPRO SUBS	SP	1,738	1,738.00JPY/1.00000
2021/01/29	ゼンリンストア	SP	990	
	合計		89,070	

※返品等でご利用の一部に取消が発生した場合、該当ご利用金額全額の取消しと、一部取消し分を差し引いたご利用額が記載されます。

(一部取消し額は記載されません。)

第5号の2様式（第7条関係）

政務活動費領収書貼付用紙

議員氏名(会派名)	山本 篤志	整理番号	235		
費目	調査研究費・研修費・広報広報費・要請陳情等活動費・会議費・資料作成費・ 印刷費 ・事務所費・事務費・人件費				
支払内容	日本教育新聞代（2021年1月-12月分）				
支払金額	33,000円	按分率	100%	計上額	33,000円
按分率の考え方					
備考					

（領収書は、重ならないように貼付してください。）

入出金明細照会（リアルタイム明細照会）
 照会条件を設定して、「照会する」ボタンをクリックしてください。
※照会条件：2021年1月～2021年12月 印刷費

※カードローン口座からの引き落としはできません。ご契約口座のお金目録のみの対応となります。

前々月分の入出金明細照会

振号	日付	支払金額	お預入金額	取引	振替 振込
001	03月01日分			出金	
002	03月01日分	89,070円		出金	デビット

請求書

2020年 12月 4日

山本 篤志 様

様

「日本教育新聞」をご購読賜りまして厚く御礼申し上げます。
 下記の通りご請求申し上げます。

※お支払い方法についてはこの請求書の裏面をお読みください。



株式会社 **日本教育新聞社**

代表取締役社長 林 幹 長

東京都港区白土 1-10-1

電話 03 (3) 551-1008

（お支払い先）

- ・振替払込 00150-8-196500
 - ・銀行振込 みずほ銀行虎ノ門支店
 - ・口座名義 普通預金 2835213
- 株式会社日本教育新聞社

合計請求額	33,000 円	既着コード		請求書番号	0004380259
(内税)					
	品名	部数	期間	金額	備考
前回請求額				円	
今回入金額				円	
差引繰越額				円	
今回請求額				円	
合計請求額	日本教育新聞	1部	12ヶ月分	33,000 円	2021/01-2021/12

山本 篤志 様

お支払期日	2021年03月01日
今回ご請求金額	89,070円 <small>※ずっと全額支払いからの振替については、会員専用ネットサービス（「お支払いメニュー」）、またはサービスデスクへお電話でご変更ください。</small>
お支払いコース	口座引落しコース（ずっと全額支払い選択）
金融機関名	
支店名	
口座番号	
口座名義人	
<p>■引落し口座へのご振替は、お支払期日の前日（金融機関営業日）までにお届けいたします。</p> <p>■個人情報保護のため引落し口座番号の一部を非表示としております。</p> <p>■当社にて引落し結果（または再引落し結果）が確認できるまで、Famiポートではお支払いいただけません。残高不足等で引落しができなかった場合、今回ご請求金額が30万円を超えるお客様は、Famiポートではお支払いいただけませんので、あらかじめご了承ください。</p> <p>■引落し口座が登録されていない会員様は、ご利用代金明細書（郵送）に同封の振込用紙にて、お支払期日までにお振込みいただけますようお願いいたします。</p>	

チケットカード株式会社

.05-0011 東京都港区芝公園1-1-1
登録番号 関東財務局長(13)第01301号

＜お問い合わせ先＞ファミマTカードサービスデスク（9:00～21:00 年中無休）
0120-230-653/0570-064-230（携帯電話・スマートフォン）
ホームページ<https://ftcard.poeketoard.co.jp>

カード番号	
お支払方法	残高スライド元利定額リボルビング払い（ずっと全額支払い選択）
リボルビング払いコース名	リボルビング 30日間返済
	リボルビング 30日間返済

※個人情報保護のためカード番号の一部を非表示としております。
※ご請求金額は、毎月末日に締め切り、翌々月1日（金融機関休業日の場合は翌営業日）のお支払いとなります。

※今回ご請求金額の内訳

項目	前月	今月	合計
(1) 前回お支払い後残高			0
(2) 新規ご利用金額【01月末日集計分】		89,070	89,070
(3) ご利用残高【(1)+(2)】		89,070	89,070
(4) 今回ご請求金額【03月01日分】		89,070	89,070
(5) うち元金		89,070	89,070
(6) うち手数料・利息			0
(7) 今回お支払い後残高【(3)-(5)】		0	0

- (1) 前回お支払い後残高…………… 02 月お支払期日分のご請求金額をお支払い後のご利用残高。明細書作成日（明細書を再作成した場合を除く）までに、02 月お支払期日分のご請求金額以外のお支払いをされた場合等は、その金額が差し引かれて表示されます。ただし、下記(2)の金額は含まれません。
- (2) 新規ご利用金額…………… 01 月末日時点集計の新規ご利用金額
※加盟店からのご利用データ等の到着時期により、明細書への反映が翌月以降になる場合がございます。
- (3) ご利用残高…………… 上記(1)(2)の合計金額
- (4) 今回ご請求金額…………… 今回のご請求金額
- (5) うち元金…………… 今回ご請求金額のうち元金
- (6) うち手数料・利息…………… 今回ご請求金額のうち、手数料・利息分の合計金額
- (7) 今回お支払い後残高…………… 今回お支払い後残高 = [(3)ご利用残高] - [(5)今回ご請求金額のうち元金]
- ※商品瑕疵、役務の未提供などを理由に支払を止めることができます場合があります。

※今回獲得クレジットポイント

項目	今月	累計
今回ご利用金額	89,070 円	0 円
今回獲得ポイント数	438 pt	0 pt

※2018年11月1日以降のファミリーマートご利用分のクレジットポイントは、「JOB加盟店/の加盟店」にのみ使われています。ショッピングポイントはご利用の3日後に加算されており、この欄には表記されません。※Tポイント履歴は、Tサイト[Tポイント/Tカード](<https://tsh.jp>)でご確認いただけます。

【ご利用可能枠（ID・ET0カードも含みます）】

ファミリーマートご利用可能枠	60 万円
クレジットカードご利用可能枠	30 万円
【手数料率・利率】※ご利用代金明細書作成日時点	
手数料率	18.00 %
利率	17.05 %

※今回ご請求金額お支払い後、ご利用可能枠に反映するまで約4日（3営業日）かかります。

ファミマTカード ご利用代金明細書

※ご利用明細 ※区分について：(SP)ショッピングご利用分、(R)キャッシングご利用分

ご利用日	ご利用内訳	種別	ご利用金額(円)	残高(円)
2020/12/15	NTTファイナンス決済サービス 12月分	SP	16,740	
2020/12/31	BB.excite	SP	550	
2020/12/31	京新新聞購読料 12月分	SP	4,037	
2020/12/31	ソフトバンクM	SP	2,854	
2020/12/31	ヒーホサービス利用料	SP	4,217	
2021/01/01				
2021/01/01	MICROSOFT+MICROSOFT 365	SP	1,284	1,284.00JPY/1.00000
2021/01/01	お名前.comレンタルサーバー	SP	990	
2021/01/06	アンビットエナジージャパン	SP	6,424	
2021/01/07	日本教育新聞社	SP	33,000	
2021/01/07	ADOBE.COM	SP	1,738	1,738.00JPY/1.00000
2021/01/09	NTT西日本ご利用料金 12月分	SP	11,574	
2021/01/09	J2 EFAX PLUS SERVICE	SP	1,550	1,550.00JPY/1.00000
2021/01/27	ADOBE ACROPRO SUBS	SP	1,738	1,738.00JPY/1.00000
2021/01/29	ゼンリンストア	SP	890	
	合計		89,070	

※返品等でご利用の一部に取消が発生した場合、該当ご利用金額全額の取消しと、一部取消し分を差し引いたご利用額が記載されます。
(一部取消し額は記載されません。)

第5号の2様式（第7条関係）

政務活動費領収書貼付用紙

職員氏名(会派名)	山本 篤志	整理番号	240		
費目	調査研究費・研修費・広報広報費・要請陳情等活動費・会議費・資料作成費・ 医科購入費 ・事務所費・事務費・人件費				
支払内容	ゼンリン住宅地図スマートフォン(2021年2月分)				
支払金額	990円	按分率	66%	計上額	653円
按分率の考え方	事務所按分率に基づく				
備考	クレジット明細添付				

(領収書は、重ならないように貼付してください。)

【入出金明細照会(リアルタイム明細照会)

照会条件を指定して、「照会する」ボタンを押してください。

ページを閉じる

照会口座

口座：110,172円/残高990円/口座名義：山本篤志

照会条件を変更する

この口座の照会

この口座の照会

・カードローン口座からのお支払はできません。ご契約口座のお振替のみのお支払となります。

【前々月分の入出金明細照会

番号	日付	お支払金額	お預入金額	取引	振込 振込先
001	03月01日分			出金	
002	03月01日分	89,070円		出金	

【ZENRIN Store】自動継続商品のお支払いのお知らせ
ゼンリン住宅地図スマートフォン

山本 篤志 様

会員 ID(ユーザーID): XXXXXXXXXX

この度は ZENRIN Store をご利用いただき誠にありがとうございます。

ご契約中の自動継続商品のお支払いについて下記のとおりご案内いたします。

商品名 :ゼンリン住宅地図スマートフォン
お支払方法 :クレジットカード決済

小計 :900 円
消費税 :90 円

今回の

お支払い合計 :990 円

有効期間 :20210227 まで

本メールは自動継続商品をご契約いただいているお客様宛てに
注文が確定した際に自動配信されております。

このメールアドレスは配信専用です。

このメッセージに返信しないようお願いいたします。

ゼンリン公式オンラインショップ

ZENRIN Store(ゼンリンストア)

<https://store.zenrin.co.jp/>

Copyright (C) ZENRIN CO., LTD. All Rights Reserved.

山本 篤志 様

お支払期日	2021年03月01日
今回ご請求金額	89,070円 <small>※ずっと金額支払いからの履歴については、会員専用ネットサービス（「お支払金額履歴」メニュー）、またはサービスデスクへお電話でご確認ください。</small>
お支払いコース	口座引落としコース（ずっと金額支払い選択）
金融機関名	
支店名	
口座番号	
口座名義人	

※引落とし口座へのご準備は、お支払期日の前日（金融機関営業日）までにお願いたします。
 ※個人情報保護のため引落とし口座番号の一部を非表示としております。
 ※当社にて引落とし結果（または再引落とし結果）が確認できるまで、Famiポートではお支払いいただけません。積高不足等で引落としができなかった場合、今回ご請求金額が30万円を超えるお客様は、Famiポートではお支払いいただけませんので、あらかじめご了承ください。
 ※引落とし口座が登録されていない会員様は、ご利用代金明細書（振込）に同封の振込用紙にて、お支払期日までにお振込みいただきますようお願いいたします。

ポケットカード株式会社

〒105-0011 東京都港区芝公園1-1-1
登録番号 関東財務局長(13)第01301号

＜お問い合わせ先＞ファミマTカードサービスデスク（9:00～21:00 年中無休）
0120-230-553/0570-064-230（携帯電話・スマートフォン）
ホームページ<https://ftcard.pocketcard.co.jp>

カード番号	
お支払方法	残高スライド元利定額リボルビング払い（ずっと金額支払い選択）
リボルビング払いコース名	リボルビング払い コース名
	リボルビング払い コース名

※個人情報保護のためカード番号の一部を非表示としております。
 ※ご請求金額は、毎月末日に締め切り、翌々月1日（金融機関休業日の場合は翌営業日）のお支払いとなります。

●今回ご請求金額の内訳

項目	引当金	リボルビング	キャッシング	その他	合計
(1) 前回お支払い後残高					0
(2) 新規ご利用金額【01月末日集計分】		89,070			89,070
(3) ご利用残高【(1)+(2)】		89,070			89,070
(4) 今回ご請求金額【03月01日分】		89,070			89,070
(5) うち元金		89,070			89,070
(6) うち手数料・利息					0
(7) 今回お支払い後残高【(3)-(6)】		0	0	0	0

- (1) 前回お支払い後残高…………… 02 月お支払期日分のご請求金額をお支払い後のご利用残高。明細書作成日（明細書を再作成した場合を除く）までに、02 月お支払期日分のご請求金額以外のお支払いをされた場合等は、その金額が差し引かれて表示されます。ただし、下記(2)の金額は含まれません。
- (2) 新規ご利用金額…………… 01 月末日時点集計の新規ご利用金額
※加盟店からのご利用データ等の到着時期により、明細書への反映が翌月以降になる場合がございます。
- (3) ご利用残高…………… 上記(1)(2)の合計金額
- (4) 今回ご請求金額…………… 今回のご請求金額
- (5) うち元金…………… 今回ご請求金額のうち元金
- (6) うち手数料・利息…………… 今回ご請求金額のうち、手数料・利息分の合計金額
- (7) 今回お支払い後残高…………… 今回お支払い後残高 = [(3) ご利用残高] - [(5) 今回ご請求金額のうち元金]
- ※商品瑕疵、役務の未提供などを理由に支払を止めることができます場合があります。

●今回獲得クレジットポイント

項目	ポイント	合計
今回ご利用金額	89,070円	89,070円
今回獲得ポイント数	439 pt	439 pt

※2019年11月1日以降のファミリーマートご利用分のクレジットポイントは、「JCB加盟店/ID加盟店」に含まれています。
 ショッピングポイントはご利用の3日後に加算されており、この欄には表記されません。
 ※Tポイント履歴は、Tサイト[Tポイント/Tカード](<http://t.site.jp>)でご確認いただけます。

【ご利用可能枠（ID・ETCカードも含みます）】

内訳	50万円
残高	30万円

【手数料率・利率】※ご利用代金明細書作成日時点

キャッシング	18.00%
リボルビング	17.95%

※今回ご請求金額をお支払い後、ご利用可能枠に反映するまで約4日（営業日）かかります。

ファミマTカード ご利用代金明細書

●ご利用明細 ※区分について…(SP)ショッピングご利用分、(OS)キャッシングご利用分

ご利用日	ご利用店名	区分	ご利用金額	ご利用金額(税込)
2020/12/15	NTTファイナンス決済サービス 12月分	SP	16,740	
2020/12/31	BB. exoite	SP	650	
2020/12/31	京都新聞購読料 12月分	SP	4,037	
2020/12/31	ソフトバンクM	SP	2,854	
2020/12/31	h i e サービス利用料	SP	4,217	
2021/01/01				
2021/01/01	MICROSOFT*MICROSOFT 365	SP	1,284	1,284.00JPY/1.00000
2021/01/01	お名前. comレンタルサーバー	SP	990	
2021/01/06	アンビットエナジージャパン	SP	6,424	
2021/01/07	日本教育新聞社	SP	33,000	
2021/01/07	ADOBE. COM	SP	1,738	1,738.00JPY/1.00000
2021/01/09	NTT西日本ご利用料金 12月分	SP	11,574	
2021/01/09	J2 EFAX PLUS SERVICE	SP	1,650	1,650.00JPY/1.00000
2021/01/27	ADOBE ACROPRO SUBS	SP	1,738	1,738.00JPY/1.00000
2021/01/29	ゼンリンストア	SP	990	
	合 計		89,070	

※返品等でご利用の一部に取消が発生した場合、該当ご利用金額全額の取消しと、一部取消し分を差し引いたご利用額が記載されます。
(一部取消し額は記載されません。)