

事 務 費

第5号の2様式(第7条関係)

政務活動費領収書貼付用紙

議員氏名(会派名)	酒井常雄	整理番号	/		
費目	調査研究費・研修費・広報広報費・要請陳情等活動費・会議費・資料作成費・資料購入費・事務所費(事務費)・人件費				
支払内容	FAX 1274				
支払金額	1,060円	按分率	90%	計上額	954円
按分率の考え方	事務所状況等説明書に記載のとおり				
備考					

(領収書は、重ならないように貼付してください。)

EDION
エディオン

領収書兼お買上明細

※エディオンカード会員さま※
購入商品の返金保証が確約できます
【エディオンメンバーズサイト】で
パソコン↑↑検索↑↑携帯・スマホ
この機会にご登録下さい!

発行日 2020年04月01日(水) 18:08
店: 11870 アルプラザ城陽店

電話 0774-57-1610

担当者: 徳田 真治
No. 11870-303-256972 POS: 303
取引種別: 持帰

テレホンFAX関連
パナソニック
KX-FAX100R
4984824762245 1 ¥1,060
(引きクーポン利用 ¥100)
合計金額 ¥1,060
(10%対象 ¥1,060)
(10%対象消費税 ¥96)

現金領収額 ¥1,060

お預り ¥1,100

お釣り ¥40

第5号の2様式(第7条関係)

政務活動費領収書貼付用紙

議員氏名(会派名)	酒井常雄	整理番号	2		
費目	調査研究費・研修費・広報広報費・要請原簿等活動費・会議費・資料作成費・資料購入費・事務所(事務費・事務費・人件費)				
支払内容	複合機代 送金料金				
支払金額	39,220円	按分率	90%	計上額	35,298円
按分率の考え方	事務所状況等説明書に記載のとおり				
備考	複合機 頭金				

(領収書は、重ならないように貼付してください。)

ご利用明細票

お取扱日	店番	お取引内容
02-04-01		通帳送金
記号	番号	

取扱番号	お取引金額	
N065	*39,000	
	残高	
京都中央信用金庫 大將軍支店 当座 198438 ユ) オフィスタケサワ		
送金料金	*220円	
振込予定日	02-04-01	
サカイ ツネオ		

ご利用いただきましてありがとうございました。

分割支払契約書

第1条(売買契約)

有限会社オフィスタケザワ(以下、「甲」という。)は、酒井常雄(以下、「乙」という。)に対し、甲の所有する以下の物品(以下、「本商品」という。)を金75万9千円で売り渡し、乙はこれを買受けた。

物品 カラー複合機(東芝 e スタジオ 2515AC)

数量 1台

第2条(先買代金の支払い方法)

乙は、甲に対し、前条の代金について、頭金3万9千円とし、残金72万円を甲の指定する銀行口座に振込む方法によって以下の通り分割して支払うものとする。但し、振込手数料、振替手数料は乙の負担とする。

分割36回 毎月16日2万円 南都銀行城陽支店より引き落とし



以上の通り、契約が成立したので、本契約書を2通作成し、各自署押印の上、各1通を保有する。

令和2年4月1日

甲) 住所 京都市東山区宇治川
氏名 有限会社 オフィスタケザワ
代表取締役 川口 浩

乙) 住所 [Redacted]
氏名 [Redacted]
酒井常雄

支払予定表

酒井つねお事務所 御中

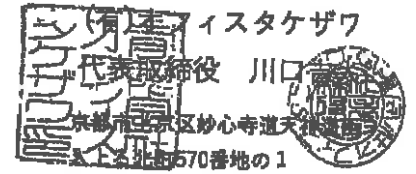

カラー複合機(東芝eスタジオ2515AC) 1台

代金は759000円(税込み)とし、次の通り支払うものとする

頭金 39000円

残金720000円を36回の分割払いとする

支払金額	759,000	支払開始日	2020年4月16日
支払回数	36回	頭金	39,000

回数	引落予定日	金額	残金	回数	引落予定日	金額	残金
1	2020年4月16日	20,000	700,000	19	2021年10月16日	20,000	340,000
2	2020年5月16日	20,000	680,000	20	2021年11月16日	20,000	320,000
3	2020年6月16日	20,000	660,000	21	2021年12月16日	20,000	300,000
4	2020年7月16日	20,000	640,000	22	2022年1月16日	20,000	280,000
5	2020年8月16日	20,000	620,000	23	2022年2月16日	20,000	260,000
6	2020年9月16日	20,000	600,000	24	2022年3月16日	20,000	240,000
7	2020年10月16日	20,000	580,000	25	2022年4月16日	20,000	220,000
8	2020年11月16日	20,000	560,000	26	2022年5月16日	20,000	200,000
9	2020年12月16日	20,000	540,000	27	2022年6月16日	20,000	180,000
10	2021年1月16日	20,000	520,000	28	2022年7月16日	20,000	160,000
11	2021年2月16日	20,000	500,000	29	2022年8月16日	20,000	140,000
12	2021年3月16日	20,000	480,000	30	2022年9月16日	20,000	120,000
13	2021年4月16日	20,000	460,000	31	2022年10月16日	20,000	100,000
14	2021年5月16日	20,000	440,000	32	2022年11月16日	20,000	80,000
15	2021年6月16日	20,000	420,000	33	2022年12月16日	20,000	60,000
16	2021年7月16日	20,000	400,000	34	2023年1月16日	20,000	40,000
17	2021年8月16日	20,000	380,000	35	2023年2月16日	20,000	20,000
18	2021年9月16日	20,000	360,000	36	2023年3月16日	20,000	0

第5号の2様式(第7条関係)

政務活動費領収書貼付用紙

議員氏名(会派名)	酒井常雄		整理番号	3	
費目	調査研究費・研修費・広報広報費・要請陳情等活動費・会議費・資料作成費・資料購入費・事務所費(事務)人件費				
支払内容	20-機イン代(黒)				
支払金額	1656円	按分率	90%	計上額	1490円
按分率の考え方	事務所状況等説明書に記載のとおり				
備考					

(領収書は、重ならないように貼付してください。)

Joshin

城陽インター店

0774-55-5151

お問合せNo.: 1866-8533-91188



出張修理のご依頼なら

アフターサービスコールセンターへ

0570-0556-31

9時~21時(年末年始除く)

印紙税申告納付につき速達
税務署承認済

領収書(買出票)

2020年04月08日(水) 11時25分

No. 91198

0001:お持帰

824118:はやみず

会員:XXXXXX

4888617361683 インク

9P*

MUG-BK

1個

(1,840)

セール10%割引

(-184)

(税別価格

1,506)

割引後 1,656

対象セール

クローズセール割引

税込小計

1,656

《税込合計》

¥1,656

内消費税等

150

(10% 対象額

1,656

消費税

150)

現金(J-Debit含む)及び金券等に含まれる消費税等

150

お預り

¥2,006

お釣り

¥350

(「税別価格」は参考表示です)



20040405098

ご注文番号: 51030267434

<販売元>ネスレ日本株式会社 〒851-0087 兵庫県神戸市中央区御幸通 7-1-15 ネスレハウス

酒井 常雄 様

この度は当社商品をお買い求めいただき、誠に有難うございます。
下記の通りご注文いただきました商品をお届けいたしますので、ご確認をお願いいたします。

表示される「単価(税込)」には、1円程度の誤差がある可能性がございます。「購入金額(税込)」が実際にご請求させていただく金額となりますこと、ご了承ください。

品名 / サービス名	単価(税込)	税率	数量	購入金額(税込)
【定期便】エコ&システムパック定期お届け便(マシンセット_TAMA)_01				
ネスカフェ ゴールドブレンド エコ&システムパック 120g	※ 858	8%	3	2,574

※は軽減税率8%対象商品です。

表示される「単価(税込)」には、1円程度の誤差が生じる場合がございます。「購入金額(税込)」が実際にご請求させていただく金額となります。

ショッピングポイント情報

2020年04月07日 現在の保有ポイント: 21ポイント
本注文での獲得ポイント: 21ポイント

お支払方法: 代金引換

商品合計(税込):	2,574円
送料(税込):	458円
お支払手数料(税込):	330円
軽減税率8%対象使用ポイント:	16ポイント
標準税率10%対象使用ポイント:	6ポイント
お支払い合計金額(税込):	3,341円
軽減税率8%対象の税込み合計金額:	2,658円
標準税率10%対象の税込み合計金額:	783円

※各ショッピングポイントの有効期限はマイページでご確認ください。有効期限は2年間です。

<お問い合わせ>ネスレ通販コールセンター: 0120-089-710 8:00~23:00
栄養補助食品に関するお問い合わせ: 0120-3838-59 9:00~23:00
「ピュリナ プロプラン ベテリナリーダイエット」(ペット用療法食・サプリメント)に関するお問合せ: 0120-282-333 10:00~17:00(土・日・祝日を除く)

【重要】機械のメーカー保証について

本お買い上げ明細書または納品書は、必ずメーカー保証書と一緒に大切に保管してください。
※ご購入いただいた機械に関して、万が一、メーカー保証をお受けになる際には、機械に同梱されているメーカー保証書とこのお買い上げ明細書または納品書が必要となります。お買い上げ明細書または納品書及びメーカー保証書を紛失した場合は、メーカー保証が受けられなくなります。
※お買い上げ明細書または納品書及びメーカー保証書の再発行はいたしかねます。



キリトリ

返品連絡表(Return Goods Contact Form)

ご注文番号			返品理由
氏名			
電話番号			
商品名	数量		

※返送先はお電話にてご案内いたします。

出荷番号: 009212756

第5号の2様式(第7条関係)

政務活動費領収書貼付用紙

議員氏名(会派名)	酒井常雄	整理番号	10		
費目	調査研究費・研修費・広報広報費・要請陳情等活動費・会議費・資料作成費・資料購入費・事務所費(事務費)・人件費				
支払内容	封筒作成代				
支払金額	12100円	按分率	50%	計上額	6050円
按分率の考え方	政務活動の割合が明らかでない				
備考	1000枚 @ 11円				

領収証

2020年4月30日

酒井つねお様

金額	¥	1	2	1	0	0
----	---	---	---	---	---	---

但し 封筒長3 印刷代 1,000枚

上記の金額正に領収いたしました



JO.NAN 城南印刷所

〒610-0101 京都府城陽市平川横道8-19
TEL.0774-52-2120 FAX.0774-52-2172



納品書

令和 2年 4月 21日

〒610-0121 京都府城陽市寺田袋尻21番地3 堀井ビル2F

酒井つねお

様

Supply Slip

JO.NAN 城南印刷所

〒610-0101 京都府城陽市平川横道8-19
Phone 0774-52-2120 Fax 0774-52-2172

品名・仕様	数量	単価	金額
◆封筒 長3 パステルブルー 1色刷り	1,000	@11	¥11,000
小計	¥11,000	消費税	¥1,100
		合計	¥12,100

610-0121



京都府議会議員

酒井つねお事務所

〒610-0121
京都府城陽市寺田袋尻21番地3 堀井ビル2F
Tel. 0774-57-1700 Fax. 0774-57-1701
E-mail voice@joyo-sakai.org
ホームページ <http://www.joyo-sakai.org/>

第5号の2様式(第7条関係)

政務活動費領収書貼付用紙

職員氏名(会派名)	酒井常雄	整理番号	13 / 16
費目	調査研究費・研修費・広報広報費・要請陳情等活動費・会費・資料作成費・資料購入費・事務所費(事務費)・人件費		
支払内容	⑬ 通信費(事務所電話) ⑭ お茶水・用紙		
支払金額	20269円	按分率	90%
		計上額	18,331円
按分率の考え方	事務所状況等説明書に記載のとおり		
備考			

(領収書は、重ならないように貼付してください。)

電話料金等払込受領証
西日本ご利用分

ご請求氏名
酒井 常雄 様

お客様番号
[REDACTED]

2020年 4月ご請求分
金額(円)
¥7,827-

受取人
NTTファイナンス株式会社

お問合せ先(無料)
0800-3335550

20.5.15
印
220591

取入印紙計額
(金額欄・CVS用)→お客様

払込受領証
(お客様控え)

収受銀行会社
ウェブネット株式会社
ウェブネット出張所:
株式会社西興南会カワサ
ト事務部
振込人名:
酒井つねお事務所 様

ご請求年月
2020年04月分
請求書番号
0004000
お買上合計 ¥11,784
消費税 ¥958
合計請求額 ¥12,742

受領印
取入印紙
20.5.15
印
220591

お客様電話番号等 BILLING NUMBER	0774-57-1700	請求年月 MONTH OF ISSUE	2020年 4月ご請求分
----------------------------	--------------	------------------------	--------------

ご請求内訳 (お客様番号 [REDACTED])

内訳項目 CHARGE BREAKDOWN BY CATEGORY (YEN)	金額(円) AMOUNT (YEN)	請求内訳等詳細 DETAILS OF CHARGE BREAKDOWN	税区分 TAX
◆0774-57-1700 NTT西日本ご利用分			
7,627	5,400	フレッツ 光ネクスト F 年利用料	3月 1日～ 3月31日 合 算
	100	光はじめ割	3月 1日～ 3月31日 合 算
	1,020	ひかり電話A (エース) 定額料1	3月 1日～ 3月31日 合 算
	480	ひかり電話A (エース) 定額料2	3月 1日～ 3月31日 ひかり電 話A使用料は本料金と定額料1の合計で す。
	100	ひかり電話対応機器使用料	3月 1日～ 3月31日 合 算
	200	複数メールアドレス使用料	3月 1日～ 3月31日 合 算
	100	追加番号使用料	3月 1日～ 3月31日 合 算
	704	ひかり電話 (国際料)	3月 1日～ 3月31日 合 算
	-480	ひかり電話A (エース) 定額料分返額	3月 1日～ 3月31日 ひかり電 話A定額料に含まれ、明細表から削除し ます。
	356	ひかり電話 (請求滞り等への返送料)	3月 1日～ 3月31日 合 算
	4	ユニバーサルサービス料	3月 1日～ 3月31日 2番号分 のご請求となります。
	100	発行手数料	本請求書等の発行にかかわる各種費用に なります。
	50	収納手数料	本請求をコンビニエンスストア、各種金 庫等に収納する際の取り扱い手数料 です。
	693	消費税等附加額 (合計)	合算請求内訳金額合計×10%
合計	7,627	合計	

NTT西日本からのお知らせ

※電話のご注文・お問合せは「116」へ (無料) / 携帯電話からは0800-2000116へ (無料)
 ※電話の故障は「113」へ (無料) / 携帯電話からは0120-444113へ (無料)
 ※フレッツ・ひかり電話: 0120-116116へ (無料) / 故障: 0120-248995へ (無料)
 ※弊社分請求額のうち、料金回収代行分は、NTTファイナンスへ請求事務を委託しています。

ユニバーサルサービス料について

ユニバーサルサービス料は、あまのり日本全国においてユニバーサルサービス (NTTグループの加入電話線) の維持を確保するため
 に算出された料金です。なお、社団法人電気通信事業者協会
 から1番号あたりの費用 (番号単位) が公表されています。

M30021211001 07990 07926 00 J

カウネットご請求書

2020年 04月 度

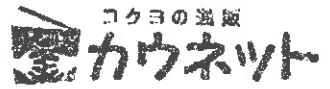

610-0121
京都府福知山市
寺田袋尻2-1-3
堀井ビル2階
番井つねお事務所 御中

担当販売店

株式会社日鋼商会カウネット事業部
660-0892
兵庫県尼崎市
京難波町5-10-30



0001/0002-0042778-1520042778#
0002781

カウネット担当: カスタマーサポート課
TEL 06-6487-1470 FAX 06-6487-1419
0602773 (00048283)

TEL 0774-57-1700 FAX 0774-57-1701
この度はお買い上げ頂きまして誠にありがとうございます。
下記の通り、ご請求申し上げます。

当月ご請求金額 ¥ 12,742

(10%対象金額: ¥ 902) 発行日 2020/05/01
(8%対象金額: ¥ 11,840) 対象期間 2020/04/01~2020/04/30
請求書番号 52844682

月日	ご注文番号 商品番号	ご注文者様名 商品名	数量	税込単価	税込金額	請求番号 品番	税率
04/02	9051228148 5026-6623 4660-1802	ご注文者様 おーいお茶 梅茶 525ml 48本 おもてなし天然水500ml 48本	1 1	4,080 3,680	4,080 3,680	2268215713	○ 8.0 ○ 8.0
		小計			7,760		
04/17	9061324281 5026-6623 5200-4751	ご注文者様 おーいお茶 梅茶 525ml 48本 マルデカラーペーパー A4 ライトグリーン500枚	1 1	4,080 902	4,080 902	2268437161	○ 8.0 □ 10.0
		小計			4,982		
		合計			12,742	(税抜金額: 11,784, 消費税額等: 958)	
		10%対象合計			902	(税抜金額: 820, 消費税額等: 82)	
		8%対象合計			11,840	(税抜金額: 10,964, 消費税額等: 876)	

※ 備考欄にエコロジー対応商品、軽減税率対象商品の分類を表示しております。
 ◎・エコマーク商品 ◎・エコ商品なつと掲載商品 ◎・グリーン購入法適合商品
 ※エコ・まとめてエコ配達商品 ○・軽減税率対象商品
 ※財省令第52号(消費税法施行規則の一部を改正する省令)附則2第3項を適用した消費税額は、税率10%: 82円、税率8%: 876円となります。

お支払方法 ゆうちょ銀行振替/コンビニ支払 お支払日 2020/05/25

 送料票が同封されています。

 ご確認下さい。

「お支払は同封の専用払込票をご利用ください。」

ショッピングポイント表示

前月累計ご獲得ポイント数	2,461 P
当月ご獲得ポイント数	155 P
当月ご使用ポイント数	0 P
当月累計ご獲得ポイント数	2,616 P

※ 2,425Ptは2020年12月最終営業日まで有効

<<ポイントに関する重要なお知らせ>>
 カウコレ商品はポイントが2倍!ご購入金額100円(税込)につき2ポイントです。
 但し、カウコレ商品に限らずコピー用紙は全てポイントの対象外です。ご了承ください。
 上記をのぞいては、ご購入金額100円(税込)につき1ポイントです。

※「ウェルネット株式会社」は請求書発行業務及び代金収納業務を代行しております。

お知らせ欄

【Webもお得情報満載】毎週火・金曜のWeb限定ポイント2倍デーやログイン&エンターキーキャンペーンも開催中!
 【ポイントプレゼント】お友達をご紹介ください!ご紹介先が新規登録されると、もれなく1社につき400ポイントプレゼント!

第5号の2様式(第7条関係)

政務活動費領収書貼付用紙

議員氏名(会派名)	酒井常雄		整理番号	18	
費目	調査研究費・研修費・広報広報費・要請陳情等活動費・会費・資料作成費・資料購入費・事務所費・ 事務費 ・人件費				
支払内容	複合機代				
支払金額	20,000円	按分率	90%	計上額	18,000円
按分率の考え方	事務所状況等説明書に記載のとおり				
備考	振替で支払ったので貼入				

(領収書は、重ならないように貼付してください。)

ご利用明細票

お取扱日	店番	取扱番号																
02-05-21		A93150005																
取扱店																		
払込口座	00940-6	104887																
払込金額	*20,000	料金 *0																
<table border="1"> <tr> <td>0</td><td>0</td><td>8</td><td>4</td><td>0</td><td>0</td><td>0</td><td>0</td> </tr> <tr> <td colspan="7"></td> <td>104887</td> </tr> </table>		0	0	8	4	0	0	0	0								104887	振替受付票
0	0	8	4	0	0	0	0											
							104887											
オフィスタザワ 〒100-0001 東京都千代田区千代田1-1-1 酒井常雄		払込みの証拠となるものですが、大切に保存して下さい。料金には、消費税等が含まれています。																
入金額	*20,000																	
おつり	*0																	
スマホ決済アプリ XXXXXXXXXX Pay 口座の残高確認も 可能です！																		

2回目

印紙税申告納付につき趣可
税務署承認済

第5号の2様式 (第7条関係)

政務活動費領収書貼付用紙

職員氏名(会派名)	酒井常雄	整理番号	19
費目	調査研究費・研修費・広報広報費・要請陳情等活動費・会議費・資料作成費・資料購入費・事務所費・事務費・人事費		
支払内容	クレジットカード・スマホ使用料(4月分)		
支払金額	9982円	按分率	50%
計上額	4991円		
按分率の考え方	事務所状況等説明書に記載のとおり		
備考	ニエパ ^{2%} / 11月分 振込		

(領収書は、重ならないように貼付してください。)

クレジットカード 3412円

スマホ 6570円

9982円

現金自動預金支払機

ご利用明細書

●本日のご利用いただきありがとうございます●

お振込
0205251142

お振込先
000125 ¥550 ¥150902

お振込先
三井住友銀行
あじさい支店
普通 6195816
ミツイスミモカード (カ) 様

ご依頼人
サカイ ツネオ 様

(お知らせ欄)

※本社のカードをご使用いただきありがとうございます。
 適日にご利用いただきました「ご利用明細」と「お支払明細」、「お支払日」を
 下記の通りご案内申し上げます。ご指定の口座を通じてお支払いいただきますので、
 「口座振込」のご確認も併せてお願い申し上げます。
 なお、お支払口座へのご入金は必ずお早めにお願ひ申し上げます。

酒井 常雄 様

18152-4083-4771-67250 6126510#



三井住友カード株式会社
 大阪市中央区今橋4丁目 5-15
 登録番号 近畿財務局長第00209号



三井住友カード会員向けインターネットサービス
 「Vpass (ブイパス)」 <http://vpass.jp>



カードの種類	VISA
総利用枠	100万円
カード利用枠	100万円
内リボ払い	100万円
内分割・2回・ボーナス	100万円
キャッシング利用枠	80万円
内JPカードローン	80万円
内海外キャッシングサービス	80万円

今一度お支払日と口座振高のご確認をお願いいたします。

2020年5月11日(月)

150,902 円

お客様の個人情報保護のため、口座番号の下3桁を表示していません

カード名義 JP VISAカード

発行番号

1993年6月22日

お客様の個人情報保護のため、会員番号の下3桁を表示していません

カードを安心してご利用頂けるよう以下のことにご協力ください。

- ◆カード名義人ご本人以外は、たとえご家族の方であっても、カードをご利用頂くことはできません。
 また、カードの裏にはサインが必要です。サインをしたカード名義人ご本人の方のみがご利用になれます。
- ◆カードご利用時等、暗証番号が必要となる場合がございます。暗証番号は他人に知られないよう十分にご注意ください。

4980 0125

(JPVISAカード) 酒井 常雄 様

20 41# ドコモご利用料金

32247 1 1

32247 4月分

※リボ払いお支払い額(弁済金)※
 本明細書作成までの返済情報を反映した金額となります。
 ※JPカードローン返済金※
 本明細書作成までの返済情報を反映した金額となります。

番号の◎印はポイントの対象利用となります。

お支払金額総合計 150902

<ご利用日>前日ご案内以降にご利用データもしくは伝票が到着したものととなります。

<支払区分>1=1回払い、2=2回払いの支払回数、3=分割払いの支払回数、リボ=リボ払い、ボ=ボーナス一括払い ※ <今回回数>今回が何回目のお支払いかを表示しております。

キャッシング ご返済明細 2020年3月16日~2020年4月15日 判額分 ご返済明細(すでにご返済頂いた内容に関する明細となります)

お取引内容	ご返済金額	内元金	元金	利息	繰上返済	繰上返済手数料	繰上返済手数料	繰上返済手数料

ワールドプレゼント 1,052 ポイント

裏面もご覧ください

04222 301007 0006511# 00003511 1 2

142-

お客様電話番号等 BILLING NUMBER [REDACTED] 請求年月 MONTH OF ISSUE 2020年 4月ご請求分

ご請求内訳

(お客様番号 [REDACTED])

内訳項目 CHARGE BREAKDOWN BY CATEGORY (YEN)	金額 (円) AMOUNT (YEN)	請求内訳等詳細 DETAILS OF CHARGE BREAKDOWN	税区分 TAX
<p>〔合計請求額の請求内訳〕 ◇基本使用料等 (計) 11,880 ◇通話料・通信料 (計) 57 ◇セット定額料等 (計) 11,700 ◇その他ご利用料金等 (計) 5,410 ◇決済サービス代金等 (計) 330 ◇消費税等相当額 (計) 2,870 ◇合計 32,247</p>			
<p>〔内訳金額 (円) AMOUNT (YEN)〕</p>			
<p>〔請求内訳等詳細 DETAILS OF CHARGE BREAKDOWN〕</p>			
<p>〔本内訳は、各サービス提供事業者が発行したものです。〕 詳細は電話番号毎内訳をご覧ください。</p>			
基本使用料	11,880	基本使用料	合算
XI・SMS通話料	57	XI・SMS通話料	合算
国内通話料 (ドコモ光電話)	16	国内通話料 (ドコモ光電話)	合算
特選通話料 (ドコモ光電話)	-16	特選通話料 (ドコモ光電話)	合算
当月無料通話通話料 (ドコモ光電話)	0	当月無料通話通話料 (ドコモ光電話)	合算
パケット定額料 (シェア)	16,000	パケット定額料 (シェア)	合算
パケット定額料 (ドコモ光セット割)	-2,900	パケット定額料 (ドコモ光セット割)	合算
パケット定額料 (シェアずっとドコモ割)	-1,800	パケット定額料 (シェアずっとドコモ割)	合算
光復救済	-600	光復救済	合算
シェアオプション定額料	1,000	シェアオプション定額料	合算
バック定額通信料	0	バック定額通信料	合算
付加機能使用料等	5,020	付加機能使用料等	合算
テレビ視聴サービス利用料	330	テレビ視聴サービス利用料	非対象等
ドコモWi-Fi利用料	0	ドコモWi-Fi利用料	合算
請求書発行手数料	50	請求書発行手数料	合算
ユニバーサルサービス料	10	ユニバーサルサービス料	合算
spモード決済 (料金回収代行/機検票金分)	330	spモード決済 (料金回収代行/機検票金分)	内税
消費税等相当額 (合計)	2,870	消費税等相当額 (合計)	合算表示の料金合計×10%
合計	32,247	合計	(4回請求分)
<p><電話番号毎の請求内訳></p>			
<p>* タブレット</p>			
ご利用期間 (3/1~3/31)		ご利用期間 (3/1~3/31)	
データプラン (スマホ/タブ) iPad	1,700	データプラン (スマホ/タブ) iPad	合算
Xiシェアオプション定額料 (参考) 当月ご利用データ量	500	Xiシェアオプション定額料 (参考) 当月ご利用データ量	合算
spモード利用料	300	spモード利用料	合算
ケータイ補償 iPhone&iPad600	600	ケータイ補償 iPhone&iPad600	合算
ドコモWi-Fi利用料 (spモード)	300	ドコモWi-Fi利用料 (spモード)	合算
キャンペーン割引料 (ドコモWi-Fi)	-300	キャンペーン割引料 (ドコモWi-Fi)	合算
ユニバーサルサービス料/基本	2	ユニバーサルサービス料/基本	合算
消費税等相当額 (合計)	310	消費税等相当額 (合計)	合算表示の料金合計×10%
合計	3,412	合計	1番号あたり2円のご請求となります

NTTドコモからのお知らせ

◎各種お申込み・お手続き、ご契約内容の確認などは、インターネットからできます。
 [スマートフォン] はdメニュー、[iモード] はiMenu、[PC] はドコモHPのマイドコモから
 [ドコモオンライン手続き] をご利用いただけます。
 ◎弊社分請求のうち、料金回収代行分は、NTTファイナンスへ請求事務を委託しています。

ユニバーサルサービス料について

ユニバーサルサービス料は、ユニバーサルサービス (NTT東西の加入電話等) の提供を確保するために必要な費用の一部を通信事業者全体で電話番号数に応じて負担するユニバーサルサービス制度の趣旨に基づき、ご負担をお願いしている料金です。

お客様電話番号等 BILLING NUMBER	請求年月 MONTH OF ISSUE	2020年 4月ご請求分
----------------------------	------------------------	--------------

ご請求内訳

(お客様番号)

内訳項目 CHARGE BREAKDOWN BY CATEGORY (YEN)	金額 (円) AMOUNT (YEN)	請求内訳等詳細 DETAILS OF CHARGE BREAKDOWN	税区分 TAX	
内訳項目	金額 (円)	請求内訳等詳細	税区分	
◆その他ご利用料金等 (計)	1,852	<ul style="list-style-type: none"> -1,800 ずっとドコモプラス (料金割引) -600 光線制限 0 (参考) 当月ご利用データ量 (シェアグループ合計) 0 (参考) 当月ご利用データ量 	<ul style="list-style-type: none"> 2回線分 40.6G (通信速度制限含む) 2.8G (通信速度制限含む) 	合算
◆決済サービス代金等 (計)	330	<ul style="list-style-type: none"> 300 spモード利用料 300 留守番電話サービス利用料 200 キャッチホン利用料 100 メロディコール利用料 -200 オプションパック割引料 (留守・キャッチ・メロディ・転送) 100 my data / iコンシェル利用料 -380 ナビ付コンテンツ利用料 400 クラウド容量オプション利用料 (60GB) -380 いちおしパック割引料 200 あんしんセキュリティ利用料 380 ゲータイ補償お助けサービス利用料 (380) 400 あんしん遠隔サポート利用料 -380 あんしんパックモバイル割引 300 ドコモWi-Fi利用料 (spモード) -300 キャンペーン割引料 (ドコモWi-Fi) 50 請求書発行手数料 2 ユニバーサルサービス料/基本 	<ul style="list-style-type: none"> 4月請求分 1ヶ月あたり2円のご請求となります 4月請求分 合算表示の料金合計×10% 	合算
◆消費税等相当額 (計)	1,530	spモード接続 (料金回収代行/継続料金分)	4月請求分	内税
◆合計	17,169	<p>270 + 5 + 194 + 1,27 = 596円</p> <p>6570円</p> <p>NTTドコモからのお知らせ</p> <ul style="list-style-type: none"> ○継続利用期間は、3月末で ○カケホーダイ/ライトプランご契約期間は3月末で ○ポイントのお知らせ 3月ご利用分に対する獲得ポイントは、150です。 ポイント運星の現象によるご利用金額は、15,309円です。 ※その他の獲得ポイントはWEBをご確認ください。 ○ステージのお知らせ 3月末のステージは、プラチナステージです。 ※その他のステージ情報はWEBをご確認ください。 ○個別にご請求のファミリー割引グループ電話番号。(2020年3月31日現在) 		
◆基本使用料等 (計)	6,500	<ul style="list-style-type: none"> 5,000 戸建・単独タイプ/西 1,500 ドコモ光電話バリュー基本使用料 	<ul style="list-style-type: none"> 480円の通話料を含みます。 光電話番号: [REDACTED] 	合算
◆通話料・通割料 (計)	0	<ul style="list-style-type: none"> 16 国内通話料 -16 家通通割料 0 (参考) 翌月ご請求分への光電話くりこし無料通話分は 	<ul style="list-style-type: none"> 2月ご利用分 1月ご利用分からの繰越額は480円 480円です。 	合算
◆その他ご利用料金等 (計)				合算

第5号の2様式 (第7条関係)

政務活動費領収書貼付用紙

議員氏名(会派名)	酒井常雄		整理番号	22.23	
費目	調査研究費・研修費・広報広報費・要請陳情等活動費・会議費・資料作成費・資料購入費・事務所費(事務費)・人件費				
支払内容	通債(インターネット)(事務所電話)				
支払金額	11008円	按分率	90%	計上額	9906円
按分率の考え方	事務所状況等説明書に記載のとおり				
備考	譲渡承認手数料除く				

(領収書は、重ならないように貼付してください。)

22

電話料金等払込受領証
コムご利用分

ご請求先氏名
酒井 常雄 様

お客様番号
[REDACTED]

2020年 5月ご請求分
金額(円)
¥3,575-

受取人
NITファイナンス株式会社

お問合せ先(無料)
0800-3332000

101646
20.6.01

取入印紙貼付欄
(金額欄・CVS用)→お客様

(インターネット)

23

電話料金等払込受領証
西日本ご利用分

ご請求先氏名
酒井 常雄 様

お客様番号
[REDACTED]

2020年 5月ご請求分
金額(円)
¥10,073-

受取人
NITファイナンス株式会社

お問合せ先(無料)
0800-3335550

11
20.6.01

取入印紙貼付欄
(金額欄・CVS用)→お客様

(事務所電話)

譲渡承認手数料2640円除く

↓
7433円

第5号の2様式(第7条関係)

政務活動費領収書貼付用紙

議員氏名(会派名)	酒井常雄	整理番号	29
費目	調査研究費・研修費・広報広報費・英訳原簿等活動費・会費・資料作成費・資料購入費・事務所費(事務費)・人件費		
支払内容	複合機代、振込、振替手数料		
支払金額	20440円	按分率	90% 計上額 18396円
按分率の考え方	事務所状況等説明書に記載のとおり		
備考			

(領収書は、重ならないように貼付してください。)

3項目

9	02-06-16	自動送金	20,000	1) オフィスワーク
0	02-06-16	手数料	330	アリコミテスクリヨウ
1	02-06-16	手数料	110	アリカエテスクリヨウ

第5号の2様式(第7条関係)

政務活動費領収書貼付用紙

議員氏名(会派名)	酒井常雄		整理番号	27									
費目	調査研究費・研修費・広報広報費・要請陳情等活動費・会議費・資料作成費・資料購入費・事務所費(車務費・人件費)												
支払内容	77レシート・スマホ使用料(5月分)												
支払金額	9970円	按分率	50%	計上額	4985円								
按分率の考え方	事務所状況等説明書に記載のとおり												
備考	3412円 28% / 110%												
(領収書は、重ならないように貼付してください。)													
<table style="margin-left: auto; margin-right: auto;"> <tr> <td>77レシート</td> <td>3412円</td> </tr> <tr> <td>スマホ</td> <td>6558円</td> </tr> <tr> <td colspan="2" style="border-top: 1px solid black;"></td> </tr> <tr> <td></td> <td>9970円</td> </tr> </table>						77レシート	3412円	スマホ	6558円				9970円
77レシート	3412円												
スマホ	6558円												
	9970円												
<table style="margin-left: auto; margin-right: auto;"> <tr> <td style="border: 1px solid black; padding: 2px;">15</td> <td style="border: 1px solid black; padding: 2px;">02-06-10 B W</td> <td style="border: 1px solid black; padding: 2px;">*71,133</td> <td style="border: 1px solid black; padding: 2px;">ミライズニトカード*</td> <td style="border: 1px solid black; padding: 2px;">(カ)</td> </tr> </table>						15	02-06-10 B W	*71,133	ミライズニトカード*	(カ)			
15	02-06-10 B W	*71,133	ミライズニトカード*	(カ)									

酒井 常雄 様

18152-4083-4771-67250 6083476#



※当社のカードをご利用いただきありがとうございます。
近日ご利用いただきました「ご利用明細」と「お支払明細」、「お支払日」を
下記の通りご案内申し上げます。ご指定の口座を通してお支払いいただきますので、
「口座残高」のご確認も併せてお願い申し上げます。
なお、お支払口座へのご入金はお早めにお願ひ申し上げます。

三井住友カード株式会社
大阪市中央区今橋4丁目 5-15
登録番号 近畿財務局長第00209号

三井住友カード会員向けインターネットサービス
「Vpass (ブイパス)」 <http://vpass.jp>

2020年6月10日 (水)
71,133 円

お客様の個人情報保護のため、口座番号の下3桁を表示していません

カード名称 JP VISAカード

会員番号

加入日 1993年6月22日

お客様の個人情報保護のため、会員番号の下3桁を表示して
おりません。

カードの種類	VISA
総利用枠	100万円
カード利用枠	100万円
内リボ払い	100万円
内分割・2回・ボーナス	100万円
キャッシング利用枠	30万円
内JPカードローン	* 30万円
内海外キャッシュサービス	30万円

【ご注意】上記のご利用枠に●印が付いているサービスに
ついては、現在ご利用いただけません。

カードを安心してご利用頂けるよう以下のご協力ください。

- ◆カード名義人ご本人以外は、たとえご家族の方であっても、カードをご利用頂くことはできません。
- また、カードの裏にはサインが必要です。サインをしたカード名義人ご本人の方のみがご利用になれます。
- ◆カードご利用時等、暗証番号が必要となる場合がございます。暗証番号は他人に知られないよう十分にご注意ください。

利用日	ご利用金額	返済期日	返済額
4980 0125	(JP VISAカード) 酒井 常雄 様	20 416	ENEOS-58
20 514	ドコモご利用料金	31905	1 1 31905 6月分
※リボ払いお支払い額 (弁済金) ※		7787 残高などはお支払予定明細欄をご覧ください	
本明細書作成までの返済済情報を反映した金額となります。			
※JPカードローン返済金※		10000 残高などはお支払予定明細欄をご覧ください	
本明細書作成までの返済済情報を反映した金額となります。			
借者の●印はポイントの対価利用となります。		お支払金額総合計 71133	

ご利用日>前日ご案内以降にご利用データもしくは伝票が到着したものとります。
<支払区分>1=1回払い、2=2回払いの支払回数、3=分割払いの支払回数、リボ=リボ払い、ボ=ボーナス一括払い 等 <今回返済>今回が何回目のお支払いかを表示しております。

2020年4月16日~2020年5月15日 利明分 ご返済明細 (すでにご返済頂いた内容に関する明細となります)
お取引内容
ご返済明細はございません

インターネットサービス「Vpass(ブイパス)」

ご利用明細の照会やカードに関するお手続きがいつでもどこでも無料できるインターネットサービスです。

(主なサービス)

- お支払い金額・ご利用明細・ご利用可能額の照会
- 「カードご利用代金WEB明細書サービス」のお申し込み
- リボ払い・分割払い・キャッシングのお申し込み

<http://vpass.jp/>

インターネットサービス「Vpass」をより簡単・便利にご利用いただける無料のスマートフォンアプリです。

- オートログイン機能で簡単ログイン。4桁のパスワードをとも設定できます。
- 目的のメニューへスムーズにアクセスできます。
- アプリ背景色は全部で5色、お好きな色を選べます。

<http://vpass.jp/vapp/>

1,074 ポイント 裏面もご覧ください

お客様電話番号等 BILLING NUMBER	請求年月 MONTH OF ISSUE	2020年 5月ご請求分
----------------------------	------------------------	--------------

ご請求内訳

(お客様番号)

内訳項目 CHARGE BREAKDOWN BY CATEGORY (YEN)	金額 (円) AMOUNT (YEN)	請求内訳等詳細 DETAILS OF CHARGE BREAKDOWN	税区分 TAX
【合計請求額の請求内訳】 詳細は電話番号毎内訳をご覧ください。			
◇基本使用料等 (計)	11,880	基本使用料	合 算
◇通話料・通信料 (計)	46	X1・SMS通信料	合 算
		他社接続サービス通信料	合 算
		通話通信用額 (ドコモ光電話)	合 算
		当月無料通話通信用額 (ドコモ光電話)	合 算
◇パケット定額料等 (計)	11,700	パケット定額料 (シェア)	合 算
		パケット定額料 (ドコモ光セット割)	合 算
		パケット定額料 (シェアずっとドコモ割)	合 算
		光復返割	合 算
		シェアオプション定額料	合 算
		バック定額通信料	合 算
◇その他ご利用料金等 (計)	5,410	付加機能使用料等	合 算
		テレビ機能サービス利用料	合 算
		ドコモWi-Fi利用料	合 算
		請求書発行手数料	合 算
		ユニバーサルサービス料	合 算
◇消費税等相当額 (計)	2,869	消費税等相当額 (合計)	合 算
◇合計	31,905	合計	合 算
			合算表示の料金合計×10%
			(4回線請求分)
＜電話番号毎の請求内訳＞			
7167			
◇基本使用料等 (計)	1,700	ご利用期間 (4/1~4/30)	合 算
◇パケット定額料等 (計)	500	データプラン (スマホ/タブレット) iPad	合 算
◇その他ご利用料金等 (計)	902	X1シェアオプション定額料	合 算
		(参考) 当月ご利用データ量	0.6G (通信速度制限含む)
		spモード利用料	合 算
		ゲータイ補償 iPhone&iPad600	合 算
		ドコモWi-Fi利用料 (spモード)	合 算
		キャンペーン割引額 (ドコモWi-Fi)	合 算
		ユニバーサルサービス料/基本	1番号あたり2円のご請求となります
◇消費税等相当額 (計)	310	消費税等相当額 (合計)	合 算
◇合計	3,412	合計	合 算
			合算表示の料金合計×10%
＜NTTドコモからのお知らせ＞			
			5年9か月となりました。
○継続利用期間は、4月末で			

NTTドコモからのお知らせ

◎各種お申込み・お手続き、ご契約内容の確認などは、インターネットからできます。
【スマートフォン】はdメニュー、【iモード】はiMenu、【PC】はドコモHPのマイドコモから「ドコモオンライン手続き」をご利用いただけます。
◎弊社分請求額のうち、料金回収代行分は、NTTファイナンスへ請求事務を委託しています。

ユニバーサルサービス料について

ユニバーサルサービス料は、ユニバーサルサービス (NTT東西の加入回線等) の提供を確保するために必要な費用の一部を通信事業者全体で電話料金等に応じて負担するユニバーサルサービス料の規程に基づき、ご負担をお願いしている料金です。

お客様電話番号等 BILLING NUMBER		請求年月 MONTH OF ISSUE	2020年 5月ご請求分
----------------------------	--	------------------------	--------------

ご請求内訳

(お客様番号)

内訳項目 CHARGE BREAKDOWN BY CATEGORY (YEN)	金額 (円) AMOUNT (YEN)	請求内訳等詳細 DETAILS OF CHARGE BREAKDOWN	税区分 TAX
◇その他ご利用料金等 (計)	-1,800	ずっとドコモ割プラス (料金割引)	合算
	-600	お守り割	合算
	0	(※) 当月ご利用データ量 (シェアグループ合計)	合算
	0	(※) 当月ご利用データ量	合算
	300	スマートフォン利用料	合算
	300	留守番電話サービス利用料	合算
	200	キャッチホン利用料	合算
	-100	メロディコール利用料	合算
	-200	ポップアップロック解除料	合算
	-100	myドキュメント/アイコンシールド利用料	合算
	-380	スマホ割コンテンツ利用料	合算
	400	クラウド容量オプション利用料 (50GB)	合算
	380	いちおしバックアップ料	合算
	200	あんしんセキュリティ利用料	合算
	380	ケータイ情報お届けサービス利用料 (380)	合算
	400	あんしん連絡サポート利用料	合算
	-380	あんしんバックアップ料	合算
	300	ドコモWi-Fi利用料 (sモード)	合算
	-300	ドコモWi-Fi利用料 (ドコモWi-Fi)	合算
	50	請求書発行手数料	合算
	2	ユニバーサルサービス料/電	合算
◇消費税等相当額 (計)	1,529	消費税等相当額 (合計)	合算
合計	16,827	合計	合算
		5月請求分 1ヶ月あたり5円のご請求となります	
		合算表示の料金合計×10%	
		24年11ヶ月と残り計した 11か月となりました。	
		4月ご利用分に対する獲得ポイントは、 (ポイント適用の範囲からご利用金額は、 ※その他の獲得ポイントはWEBをご確認ください。	
		4月分の獲得ポイントは、 プラチナステージです。	
		※その他のステージ情報はWEBをご確認ください。	
		個別にご請求のファミリー割引グループ電話番号。 (2020年4月30日現在)	
		ご利用期間 (4/1~4/30)	
◇基本使用料等 (計)	6,500	戸数・単位タイプ/回	合算
	5,000	ドコモ電話サービス基本使用料	合算
	1,500	480円の電話料を含みます。 光電話番号: [REDACTED]	合算
◇通話料・通話料 (計)	0	通話料	合算
	0	2月ご利用分かつの通話料は480円	合算
	0	(※) 2月ご請求分への光回線くりこし料(通話料)は480円です。	合算
◇その他ご利用料金等 (計)	885	ドコモテレビオプション伝送サービス利用料	合算
	450	テレビ視聴サービス利用料	合算
	330	追加番号	非対象
	100	1契約	合算

1,852
1272円

280 + 4 + 194 + 1 = 7 = 595

6558円

75円

カウネットご請求書

2020年 05月度



610-0121
京都府城陽市
寺田袋尻2-1-3
堀井ビル2階
堀井つねお事務所 御中

担当販売店

株式会社日興商会カウネット事業部
660-0892
兵庫県尼崎市
東灘波町5-10-30



0001/0002-0037678-1520037678#
0017696

カウネット担当: カスタマーサポート課
TEL 06-6487-1470 FAX 06-6487-1419
00002773 (00043477)

TEL 0774-57-1700 FAX 0774-57-1701
この度はお買い上げ頂きまして誠にありがとうございます。
下記の通り、ご請求申し上げます。

当月ご請求金額 ¥ 4,126

10%対象金額: ¥ 4,126 発行日 2020/06/01
8%対象金額: ¥ 0 対象期間 2020/05/01~2020/05/31
請求書番号 52908716

品目	ご注文番号 商品番号	ご注文者様名 商品名	数量	税込単価	税込金額	伝票番号 備考	税率
05/1	9051421290	ご注文者様				2266851888	
	4365-2844	タイプ3 高白色 A4 1箱(500枚×18冊)	1	3,153	3,153		10.0
	4359-3576	タイプ3 高白色 A3 1冊(500枚)	1	973	973		10.0
		小計			4,126		
		合計			4,126	(税込金額: 3,752, 消費税額等: 374)	
		10%対象合計			4,126	(税込金額: 3,752, 消費税額等: 374)	
		8%対象合計			0	(税込金額: 0, 消費税額等: 0)	

※ 備考欄にエコロジー対応商品、軽減税率対象商品の分類を表示しております。
・Eコマース商品 ・Eコマース商品かつ掲載商品 ・グリーン購入法適合商品
・Eコマース・まとめてEコマース配送商品 ・軽減税率対象商品
 ※財省省令第92号(消費税法施行規則の一部を改正する省令)附則2条3項を適用した消費税額は、税率10%: 375円、税率8%: 0円となります。

お支払方法	ゆうちょ銀行振替/コンビニ支払	お支払日	2020/06/25
*****	***** 払込票が同封されています。 ***** ご確認下さい。	*****	

「お支払は同封の専用払込票をご利用ください。」

ショッピングポイント表示	
前月累計ご獲得ポイント数	2,616 P
当月ご獲得ポイント数	0 P
当月ご使用ポイント数	0 P
当月累計ご獲得ポイント数	2,616 P

※ 2,426Ptは2020年12月最終営業日まで有効

<<ポイントに関する重要なお知らせ>>

カウコレ商品はポイントが2倍!ご購入金額100円(税込)につき2ポイントです。
 但し、カウコレ商品に限らずコピー用紙は全てポイントの対象外です。ご了承ください。
 上記を除いては、ご購入金額100円(税込)につき1ポイントです。

※「ウェルネット株式会社」は請求書発行業務及び代金収納業務を代行しております。

お知らせ欄

【Webもお得情報満載】毎週火・金曜のWeb限定ポイント2倍デーやログイン&エントリーキャンペーンも開催中!
 【ポイントプレゼント】お友達をご紹介ください!ご紹介先が新規登録されると、もれなく1社につき400ポイントプレゼント!

ご請求内訳

(お客様番号)

内訳項目 金額(円) CHARGE BREAKDOWN BY CATEGORY (YEN)	内訳金額(円) AMOUNT (YEN)	請求内訳等詳細 DETAILS OF CHARGE BREAKDOWN	税区分 TAX
NTT西日本で利用分 8,681	5,400	フレッツ 光ネクスト F 単利用料	
	-1,100	光はじめ割	
	1,020	ひかり電話A (エース) 定額料1	5月1日~5月31日 5月1日~5月31日 5月1日~5月31日 電話番号 #0774-5741700
	480	ひかり電話A (エース) 定額料2	5月1日~5月31日 ひかり電 話A定額料は本割込と定額料の合計で
	100	ひかり電話対応専用機利用料	5月1日~5月31日
	200	複数チャネル利用料	5月1日~5月31日
	100	参加料付利用料	5月1日~5月31日
	2,088	ひかり電話 (通話料)	5月1日~5月31日
	-280	ひかり電話A (エース) 定額料分通話	5月1日~5月31日 ひかり電 話A定額料に含まれ、通話料から減算し ます。
	80	ひかり電話 (携帯電話等への通話料)	5月1日~5月31日
		ユニバーサルサービス料	5月1日~5月31日 2番号分
	789	前課課金当額 (合計)	のご請求となります。 合算表示の割込合計×4.0%
合計 8,681	合計 8,681	合計	合算 合算 合算 合算 合算 合算 合算

NTT西日本からのお知らせ

※電話のご注文・お問合せは「116」へ (無料) / 携帯電話からは0800-2000116へ (無料)
 ※電話の故障は「113」へ (無料) / 携帯電話からは0120-444113へ (無料)
 ※フレッツ・ひかり電話: 0120-116116へ (無料) / 故障: 0120-248995へ (無料)
 ※弊社分請求額のうち、料金回収代行分は、NTTファイナンスへ請求事務を委託しています。

※ユニバーサルサービス料について
 ユニバーサルサービス料は、おおく日本全国にわたってユニ
 ヴァーサルサービス (NTT西日本の加入電話番号) の提供を確保するため
 にご負担いただく料金です。なお、社団法人電気通信事業者協会
 から、番号あたりの費用 (番号単価) が公表されています。

M20021211002 01124 01124 00 J

第5号の2様式(第7条関係)

政務活動費領収書貼付用紙

議員氏名(会派名)	酒井常雄	整理番号	42		
費目	調査研究費・研修費・広報広報費・要請陳情等活動費・会費・資料作成費・資料購入費・事務所費 <input checked="" type="checkbox"/> 人件費				
支払内容	タブレット・スマホ使用料 (6月分)				
支払金額	9,943円	按分率	50%	計上額	4,971円
按分率の考え方	事務所状況等説明書に記載のとおり				
備考	シフト 28/115円				
<p>(領収書は、重ならないように貼付してください。)</p> <p> タブレット 3412円 スマホ 6531円 <hr/> 9943円 </p>					
02-07-10 B W *57,407 ミツバエトモカート (カ)					



2020年6月25日発行 001MT6C002216

弊社のカードをご利用いただきありがとうございます。
通日ご利用いただきました「ご利用明細」と「お支払履歴」「お支払日」を
下記の通りご案内申し上げます。ご利用の口座を通じてお支払いいただけますので、
「口座振込」のご振替も併せてお願い申し上げます。
なお、お支払口座へのご入金はお早めにお願ひ申し上げます。

酒井 常雄 様

三井住友カード株式会社
大阪市中央区今橋4丁目 5-16
登録番号 近畿財務局長第00209号

18152-4083-4771-67250 6100076#



三井住友カード会員向けインターネットサービス
「Vpass (ブイパス)」 <http://vpass.jp>



2020年7月10日 (金)

57,407 円

お客様の個人情報保護のため、口座番号の下3桁を表示しておりません

カード名称 JP VISAカード

会員番号

発行日 1993年6月22日

お客様の個人情報保護のため、会員番号の下3桁を表示しておりません。

カードの種類	VISA
総利用枠	100万円
カード利用枠	100万円
内リボ払い	100万円
内分割・2回・ボーナス	100万円
キャッシング利用枠	30万円
内JPカードローン	30万円
内海外キャッシュサービス	30万円

お支払口座へのご入金はお早めにお願ひいたします。

カードを安心してご利用頂けるよう以下のことにご協力ください。

- ◆カード名義人ご本人以外は、たとえご家族の方であっても、カードをご利用頂くことはできません。
また、カードの裏にはサインが必要です。サインをしたカード名義人ご本人の方のみがご利用になれます。
- ◆カードご利用時等、暗証番号が必要となる場合がございます。暗証番号は他人に知られないよう十分にご注意ください。

4090, 0125	(JP VISAカード) 酒井 常雄 様				
20 6 4	ENEOS-SS	5714	1	1	5714
20 6 12	ENEOS-SS	2000	1	1	2000
20 6 14	ドコモご利用料金	31878	1	1	31878 6月分

※リボ払いお支払い額 (弁済金) ※
本明細書作成までの返済情報を反映した金額となります。
※JPカードローン返済金※
本明細書作成までの返済情報を反映した金額となります。

備考の①印はポイントの対象利用となります。

57407.

<ご利用日>前日ご案内日時にご利用データもしくは伝票が到着したものとします。

<支払区分>1=1回払い、2=2回払いの支払回数、3=分割払いの支払回数、リボ=リボ払い、ボ=ボーナス一括払い 等 <今回回数>今回が何回目のお支払いかを表示しております。

2020年5月16日～2020年6月15日 判明分 返済明細 (すでにご返済頂いた内容に関する明細となります)

インターネットサービスVpass(ブイパス)

ご利用明細の届きやカードに関するお手続きがいつでもどこでも無料でできるインターネットサービスです。

(主なサービス)

- お支払い金額・ご利用明細・ご利用可能額の届き
- 「カードご利用代金WEB明細書サービス」のお申し込み
- リボ払い・分割払い・キャッシングのお申し込み

<http://vpass.jp/>



Vpassアプリ

インターネットサービス「Vpass」をより簡単・便利にご利用いただける無料のスマートフォンアプリです。

- オートログイン(後者で簡易ログイン、4桁のパスコードなども設定できます)。
- 目的のメニューへスムーズにアクセスできます。
- アプリ背景色は全部で5色。お好きな色を選べます。

<http://vpass.jp/vapp/>



お客様電話番号 BILLING NUMBER	[REDACTED]	請求年月 MONTH OF ISSUE	2020年 6月ご請求分
---------------------------	------------	------------------------	--------------

ご請求内訳

(お客様番号 [REDACTED])

内訳項目 CHARGE BREAKDOWN BY CATEGORY (YEN)	金額 (円) AMOUNT (YEN)	内訳金額 (円) AMOUNT (YEN)	請求内訳等詳細 DETAILS OF CHARGE BREAKDOWN	税区分 TAX
【合計請求額の請求内訳】				
◇基本使用料等 (計)				
11,880	11,880	基本使用料		合 算
◇通話料・通信料 (計)				
21	21	X1-SMS通信料		合 算
	24	国内通話料 (ドコモ光電話)		合 算
	-24	通話通話料 (ドコモ光電話)		合 算
	0	通話通話料 (ドコモ光電話)		合 算
◇パケット定額料等 (計)				
11,700	16,000	パケット定額料 (シェア)		合 算
	-2,900	パケット定額料 (ドコモ光セット割)		合 算
	-1,800	パケット定額料 (シェアずっとドコモ割)		合 算
	-600	光線取割		合 算
	1,000	シェアオプション定額料		合 算
	0	バック定額通信料		合 算
◇その他ご利用料金等 (計)				
5,410	5,020	付加機能使用料等		合 算
	330	テレビ視聴サービス利用料		非対象等
	0	ドコモWi-Fi利用料		合 算
	50	請求発行手数料		合 算
	10	ユニバーサルサービス料		合 算
◇消費税等相当額 (計)				
2,867	2,867	消費税等相当額 (合計)	合算表示の料金合計×10%	
◇合計				
31,878	31,878	合計	(4回線請求分)	
<電話番号毎の請求内訳>				
[REDACTED] 77111				
◇基本使用料等 (計)				
1,700	1,700	ご利用期間 (5/1~5/31)		合 算
◇パケット定額料等 (計)				
500	500	データプラン (スマホ/タブ) iPad		合 算
	0	X1シェアオプション定額料		合 算
	0	(参考) 毎月ご利用データ量	0.8G (標準速度制限含む)	合 算
◇その他ご利用料金等 (計)				
902	300	spモード利用料		合 算
	600	ケータイ割増料 (Phone&iPad600)		合 算
	500	ドコモWi-Fi利用料 (spモード)		合 算
	-300	キャンペーン割増料 (ドコモWi-Fi)		合 算
	2	ユニバーサルサービス料/基本	1番号あたり2円のご請求となります	合 算
◇消費税等相当額 (計)				
310	310	消費税等相当額 (合計)	合算表示の料金合計×10%	
◇合計				
3,412	3,412	合計		
<NTTドコモからのお知らせ>				
○継続利用期間は、5月末				
5年10か月となりました。				

NTTドコモからのお知らせ

◎各種お申込み・お手続き、ご契約内容の確認などは、インターネットからできます。

【スマートフォン】はdメニュー、【iモード】はiMenu、【PC】はドコモHPのマイドコモから「ドコモオンライン手続き」をご利用いただけます。

◎弊社分請求額のうち、料金回収代行分は、NTTファイナンスへ請求事務を委託しています。

ユニバーサルサービス料について

ユニバーサルサービス料は、ユニバーサルサービス (NTTドコモの加入電話等) の提供を確保するために必要な費用の一部を通信事業者全体で電話番号等に応じて負担するユニバーサルサービス制度の趣旨に基づき、ご負担をお願いしている料金です。

お客様電話番号等
BILLING NUMBER

請求年月
MONTH OF ISSUE

2020年 6月ご請求分

ご請求内訳

(お客様番号)

内訳項目 CHARGE BREAKDOWN BY CATEGORY (YEN)	金額 (円) AMOUNT (YEN)	請求内訳等詳細 DETAILS OF CHARGE BREAKDOWN	税区分 TAX
<p>ご請求内訳等詳細 (本内訳は、各サービス提供事業者が発行したものです。)</p> <p>○データプランのご契約期間は5月末で 1年10か月となりました。</p> <p>○ポイントのお知らせ 5月ご利用分に対する獲得ポイントは、 30です。 (ポイント進呈の対象になるご利用金額は、 3,102円です。) ※その他の獲得ポイントはWEBをご確認ください。</p> <p>○ステージのお知らせ 5月末のステージは、 2ndステージです。 ※その他のステージ情報はWEBをご確認ください。</p>			
<p>ご利用期間 (5/1~5/31)</p>			
◇基本使用料等 (計)	980	シンプルプラン (スマホ)	合 算
◇ポケット定額料等 (計)	500	X1シェアオプション定額料	合 算
◇その他ご利用料金等 (計)	1,772	spモード利用料	合 算
		my dais/iコンシェル利用料	合 算
		スゴ料コンテンツ利用料	合 算
		クラウド容量オプション利用料 (50GB)	合 算
		いちおしバックアップ料	合 算
		あんしんセキュリティ利用料	合 算
		ケータイ検索iPhone&iPad750	合 算
		あんしん緊急サポート利用料	合 算
		あんしんバックモバイル割引	合 算
		ケータイお探しサービス利用料	合 算
		ケータイお探しサービス割引料	合 算
		ドコモWi-Fi利用料 (spモード)	合 算
		キャンペーン割引料 (ドコモWi-Fi)	合 算
		ユニバーサルサービス料/基本	合 算
◇消費税等相当額 (計)	325	消費税等相当額 (合計)	合 算
◇合計	3,577	合計	合 算
<p><NTTドコモからのお知らせ></p> <p>○継続利用期間は、5月末で 2年5か月となりました。</p> <p>○シンプルプランのご契約期間は5月末で 5か月となりました。</p> <p>○ポイントのお知らせ 5月ご利用分に対する獲得ポイントは、 30です。 (ポイント進呈の対象になるご利用金額は、 3,252円です。) ※その他の獲得ポイントはWEBをご確認ください。</p> <p>○ステージのお知らせ 5月末のステージは、 1stステージです。 ※その他のステージ情報はWEBをご確認ください。</p>			
<p>ご利用期間 (5/1~5/31)</p>			
◇基本使用料等 (計)	2,700	カケホーダイプラン (スマホ/タブ)	合 算
◇通話料・接続料 (計)	21	X1・SMS通信料	合 算
◇ポケット定額料等 (計)	10,700	ウルトラシェアパック50定額料	合 算
		ドコモ光セット割	合 算
		ずっとドコモ割プラス (料金割引)	合 算
		光割適用	合 算

ズレ

★ 2,700

★

★ 11分まで

10700 ÷ 11 × 2 = 1945

光契約ID: []

2回適用

お客様電話番号等 BILLING NUMBER	[REDACTED]	請求年月 MONTH OF ISSUE	2020年 6月ご請求分
----------------------------	------------	------------------------	--------------

ご請求内訳

(お客様番号 [REDACTED])

内訳項目 CHARGE BREAKDOWN BY CATEGORY (YEN)	金額 (円) AMOUNT (YEN)	請求内訳等詳細 DETAILS OF CHARGE BREAKDOWN	税区分 TAX	
内訳項目	金額 (円)	請求内訳等詳細	税区分	
◇その他ご利用料金等 (計)	0	(参考) 当月ご利用データ量 (シェアグループ合計)	28.1G (通信速度制限含む)	合 算
	0	(参考) 前月ご利用データ量	1.8G (通信速度制限含む)	合 算
	300	8モード利用料		合 算
	300	留守番電話サービス利用料		合 算
	200	キャッチホン利用料		合 算
	100	メロディコール利用料		合 算
	-200	オプションパック割引料	(留守・キャッチ・メロディ・転送)	合 算
	100	メールサービス利用料		合 算
	-300	サービスチャージ割引料		合 算
	400	クラウド容量オプション利用料 (50GB)		合 算
	-300	いちおしバック割引料		合 算
	200	あんしんセキュリティ利用料		合 算
	300	ケータイ補償お助けサービス利用料 (300)		合 算
	400	あんしん連絡サポート利用料		合 算
	-300	あんしんバックモバイル割引		合 算
	300	ドコモWi-Fi利用料 (8モード)		合 算
	-500	キャンペーン割引料 (ドコモWi-Fi)		合 算
	50	請求書発行手数料	6月請求分	合 算
	2	ユニバーサルサービス料/基本	1番号あたり2円のご請求となります。	合 算
◇消費税等相当額 (計)	1,527	消費税等相当額 (合計)	合算表示の料金台折×10%	合 算
◇合計	16,800	合計		
	270 + 2 + 194 + 127 = 593			
	653/19 //			
	270			
	16,800			
		<NTTドコモからのお知らせ>		
		◎継続利用期間は、5月末まで	25年となりました。	
		◎カケホーダイ/ライトプランご契約期間は5月末まで	12か月となりました。	
		◎ポイントのお知らせ		
		5月ご利用分に対する獲得ポイントは、	150です。	
		(ポイント適用の対象になるご利用金額は、	15,273円です。)	
		*その他の獲得ポイントはWEBをご確認ください。		
		◎ステージのお知らせ		
		5月末のステージは、	プラチナステージです。	
		*その他のステージ情報はWEBをご確認ください。		
		◎個別にご請求のファミリー割引グループ電話番号。	(2020年5月31日現在)	
		[REDACTED]		
		ご利用期間 (5/1~5/31)		
◇基本使用料等 (計)	6,500	戸数・車数タイプ/西		合 算
	5,000	ドコモ光電話バリュー基本使用料	480円の通話料を含みます。	合 算
	1,500		光電話番号: [REDACTED]	
◇通話料・通信料 (計)	0			
	24	国内通話料	4月ご利用分	合 算
	-24	請求書用額	3月ご利用分が5の繰越額は480円	合 算
	0	(参考) 翌月ご請求分への光電話くりこし無料通話分は	480円です。	合 算
◇その他ご利用料金等 (計)	884			
	450	ドコモ光テレビオプション伝送サービス利用料		合 算
	330	テレビ視聴サービス利用料		非対象等
	100	追加番号	1契約	合 算
	2	ユニバーサルサービス料/基本	1番号あたり2円のご請求となります	合 算

第5号の2様式(第7条関係)

政務活動費領収書貼付用紙

議員氏名(会派名)	酒井常雄		整理番号	52.53.54	
費目	調査研究費・研修費・広報広報費・要請陳情等活動費・会議費・資料作成費・資料購入費・事務所・事務所・事務所・事務所・人件費				
支払内容	通信費(52) 事務所電話(53) インターネット(54) お茶				
支払金額	15591円	按分率	90%	計上額	14030円
按分率の考え方	事務所状況等説明書に記載のとおり				
備考					

(領収書は、重ならないように貼付してください。)

52

電話料金等払込受領証
西白本ご利用分

ご請求先氏名
酒井 常雄 様

お客様番号
[REDACTED]

2020年 7月ご請求分
金額(円)
¥7,455-

受取人
NTTファイナンス株式会社

お問合せ先(無料)
0800-3335550

領収日 印
④
292528
2020.7.31
ローソン京都城陽
郵便局前店
収入印紙貼付欄
(金融機関・CVS用)→お客様

(事務所電話)

53

電話料金等払込受領証
コムご利用分

ご請求先氏名
酒井 常雄 様

お客様番号
[REDACTED]

2020年 7月ご請求分
金額(円)
¥3,575-

受取人
NTTファイナンス株式会社

お問合せ先(無料)
0800-3332000

領収日 印
④
292528
2020.7.31
ローソン京都城陽
郵便局前店
収入印紙貼付欄
(金融機関・CVS用)→お客様

(インターネット)

54

払込受領証
(お茶)

株式会社
ワールネット株式会社
ワールネット 京都府京都市
株式会社ワールネット
トキヨロ
社団法人
酒井つとむ事務所 様

請求年月
2020年07月
請求番号
0000000000

① 売上合計 ¥4,224
② 消費税 ¥837
③ 合計請求額 ¥4,581

受領印
収入印紙
④
292528
2020.7.31
ローソン京都城陽
郵便局前店
代付会社中・キヨト(株)

お客様電話番号等 BILLING NUMBER	請求年月 MONTH OF ISSUE	2020年 7月ご請求分
----------------------------	------------------------	--------------

ご請求内訳 (お客様番号 [REDACTED])

内訳項目 CHARGE BREAKDOWN BY CATEGORY (YEN)	金額(円) AMOUNT (YEN)	請求内訳等詳細 DETAILS OF CHARGE BREAKDOWN	税区分 TAX
NTTコミュニケーションズご利用分 1,705	1,200	ご利用期間 (5/1~5/31) iOCN・インターネット 光「フレッツ」基本料 メールウィルスチェックサービス利用料 迷惑メールブロックサービス利用料 安心セントラルパック割引 発行手数料 (OGN) 消費税等相当額 (合計)	5月 1日~ 5月31日ファミリー スーパーハイスピードタイプ準 5月 1日~ 5月31日 5月 1日~ 5月31日 複数オプションサービス利用による割引 合算表示の料金合計×10%
NTTコミュニケーションズ分 (小計) 1,705	1,705	(小計)	合 算 合 算 合 算 合 算
NTTコミュニケーションズご利用分 1,870	1,200	ご利用期間 (6/1~6/30) iOCN・インターネット 光「フレッツ」基本料 メールウィルスチェックサービス利用料 迷惑メールブロックサービス利用料 安心セントラルパック割引 発行手数料 (OGN) 消費税等相当額 (合計)	6月 1日~ 6月30日ファミリー スーパーハイスピードタイプ準 6月 1日~ 6月30日 6月 1日~ 6月30日 複数オプションサービス利用による割引 合算表示の料金合計×10%
NTTコミュニケーションズ分 (小計) 1,870	1,870	(小計)	合 算 合 算 合 算 内 税
合計 3,575	3,575	合計	

NTTコミュニケーションズからのお知らせ
 フリーダイヤル 営業時間 10:00~19:00
 サービスのお申込・お問い合わせ 0120-506506 ※日曜日・祝日・年末年始を除く
<http://www.ntt.com>

※弊社分請求額のうち、料金回収代行分は、NTTファイナンスへ請求事務を委託しています。

ユニバーサルサービス料について
 ユニバーサルサービス料は、あなたく日本全国に置いてユニバーサルサービス (文字・音声の加入電話料) の提供を確保するためにご負担いただく料です。なお、特別加入料 (通話料) 等が別途あり、かつ毎月あたりの費用 (番号単位) が公表されています。

R20021311002 17407 17407 00 T

カウネットご請求書

2020年 08月 度



610-0121
京都府城陽市
寺田袋尻2-1-3
堀井ビル2階
西井つねお事務所 御中

担当販売店

株式会社日興商会カウネット事業部
060-0892
兵庫県尼崎市
東灘波町5-10-30



0001/0002-0042209-1520042209#
0002212

カウネット担当: カスタマーサポート課
TEL 06-6487-1470 FAX 06-6487-1419
0302773 (00047945)

TEL 0774-57-1700 FAX 0774-57-1701
この度はお買い上げ頂きまして誠にありがとうございます。
下記の通り、ご請求申し上げます。

当月ご請求金額 ¥ 4,561

(10%対象金額: ¥ 0) 発行日 2020/07/01
(8%対象金額: ¥ 4,561) 対象期間 2020/06/01~2020/06/30
請求書番号 53207835

月日	ご注文書 商品番号	ご注文書 商品名	数量	税込単価	税込金額	伝票番号 備考	税率
06/22	8051835142 4216-4495	伊右衛門 袋沢凍茶 500ml 48本	1	4,561	4,561	2261151274	0
		小計			4,561		0
		合計			4,561	(税抜金額: 4,224, 消費税額等: 337)	
		10%対象合計			0	(税抜金額: 0, 消費税額等: 0)	
		8%対象合計			4,561	(税抜金額: 4,224, 消費税額等: 337)	

* 備考欄にエコロシー対応商品、軽減税率対象商品の分類を表示しております。
 □...エコマーク商品 ⊙...エコ商品かつ有機商品 ⊕...グリーン購入法適合商品 ※...消費税率対象商品
 ※...エコ... ※...とめてエコ配達商品 ○...軽減税率対象商品
 ※財務省令第92号(消費税法施行規則の一部を改正する省令)附則2第3項を適用した消費税額は、税率10%: 0円、税率8%: 337円となります。

お支払方法	ゆうちょ銀行振替/コンビニ支払	お支払日	2020/07/25
*****	*****	*****	*****
<div style="border: 1px solid black; padding: 5px; display: inline-block;"> 払込票が同封されています。 ご確認下さい。 </div>			

「お支払は同封の専用払込票をご利用ください。」

ショッピングポイント表示	
前月累計ご獲得ポイント数	2,618 P
当月ご獲得ポイント数	45 P
当月ご使用ポイント数	0 P
当月累計ご獲得ポイント数	2,661 P

※ 2,426Ptは2020年12月最終営業日まで有効

<<ポイントに関する重要なお知らせ>>

カウコレ商品はポイントが2倍(ご購入金額100円(税込)につき2ポイントです。但し、カウコレ商品に限らずコピー用紙は全てポイントの対象外です。ご了承ください。上記を除いては、ご購入金額100円(税込)につき1ポイントです。

※「ウェルネット株式会社」は請求書発行業務及び代金収納業務を代行しております。

お知らせ欄

【Webもお得情報満載】毎週火・金曜のWeb限定ポイント2倍デーやログイン&エントリーキャンペーンも開催中!
 【ポイントプレゼント】お友達をご紹介ください!ご紹介が新商品になれば、もちろん1件につき400ポイントプレゼント!

第5号の2様式 (第7条関係)

政務活動費領収書貼付用紙

議員氏名(会派名)	酒井常雄	整理番号	57.67.68.69	
費目	調査研究費・研修費・広報広告費・要請陳情等活動費・会議費・資料作成費・資料購入費・事務所費(事務)人件費			
支払内容	67.68 複写手数料 68 振替手数料 67 通信費 67 PC-用紙			
支払金額	52,419円	按分率	90%	計上額 47,176円
按分率の考え方	事務所状況等説明書に記載のとおり			
備考				

(領収書は、重ならないように貼付してください。)

57	02-08-17	自動送金	20,000	1)オライスタカワ	複合機 5回
	02-08-17	手数料	330	アリゴテスクリョウ	
	02-08-17	手数料	110	アリゴテスクリョウ	

67	02-09-16	自動送金	20,000	1)オライスタカワ	複合機 6回
	02-09-16	手数料	330	アリゴテスクリョウ	
	02-09-16	手数料	110	アリゴテスクリョウ	

68

電話料金等払込票領証
西日本ご利用分

ご請求先氏名
酒井 常雄 様

お客様番号
[REDACTED]

2020年 8月ご請求分

金額(円)
¥7,843-

受取人
NTTファイナンス株式会社

お問合せ先 (無料)
0800-3335550

2020年 8月 28日
20 9 16

ローソン 郵便局前

収入印紙貼付欄
(金額欄・CVS用)→お客様

69

払込受領証
(お客様用)

金融代行業社
ウェブネット株式会社
ウェブネット印刷販売部
株式会社日興現金カウンス
ト事業部
払込人様:
酒井つねお様住所 様

ご請求年月
2020年07月迄
請求書番号
35417418
お買上合計
¥3,860
納税額
¥338
合計請求額
¥3,696

受領印
2020年 8月 28日
20 9 16

(事務所電話)

カウネットご請求書

2020年 07月度

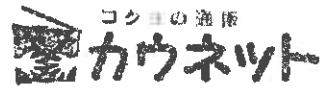

610-0121
京都府城陽市
寺田袋尻2-1-3
瀬井ビル2階
瀬井つねお事務所 御中

担当販売店

株式会社日興商会カウネット事業部
880-0882
兵庫県尼崎市
東灘放町5-10-30



0001/0002-0042049-1520042049#
0002052

カウネット担当: カスタマーサポート課
TEL 06-8487-1470 FAX 06-8487-1419
00002773 (00047639)

TEL 0774-57-1700 FAX 0774-57-1701
この度はお買い上げ頂きまして誠にありがとうございます。
下記の通り、ご請求申し上げます。

当月ご請求金額 ￥3,696

(10%対象金額: ￥3,696) 発行日 2020/08/01
(8%対象金額: ￥0) 対象期間 2020/07/01~2020/07/31
請求書番号 53417413

月日	ご注文番号 商品番号	ご注文者様名 商品名	数量	税込単価	税込金額	伝票番号 納品書	税率
07/21	9051785895 4113-8869	ご注文者様 上質紙ラベル 兼用 A4 21面 100枚	1	3,696	3,696	2267517464	10.0
			小計		3,696		
		合計			3,696	(税込金額: 3,660, 消費税額等: 336)	
		10%対象合計			3,696	(税込金額: 3,660, 消費税額等: 336)	
		8%対象合計			0	(税込金額: 0, 消費税額等: 0)	

* 備考欄にエコロジー対応商品、軽減税率対象商品の分類を表示しております。
・エコマーク商品 ・エコ商品ねっと掲載商品 ・グリーン購入法適合商品
・エコ・まとめてエコ配達商品 ・軽減税率対象商品

※財務省令第92号(消費税法施行規則の一部を改正する省令)附則
第2条9項を適用した消費税額は、税率10%: 336円、
税率8%: 0円となります。

お支払方法	ゆうちょ銀行振替/コンビニ支払	お支払日	2020/08/25
*****	***** ***** *****	*****	*****

**払込票が同封されています。
ご確認ください。**

「お支払は同封の専用払込票をご利用ください。」

ショッピングポイント表示	
前月累計ご獲得ポイント数	2,861 P
当月ご獲得ポイント数	36 P
当月ご使用ポイント数	0 P
当月累計ご獲得ポイント数	2,897 P

※ 2,425Ptは2020年12月最終営業日まで有効

<<ポイントに関する重要なお知らせ>>

カウコレ商品はポイントが2倍!ご購入金額100円(税込)につき2ポイントです。
但し、カウコレ商品に問わずコピー用紙は全てポイントの対象外です。ご了承ください。
上記を除いては、ご購入金額100円(税込)につき1ポイントです。

※「ウェルネット株式会社」は請求書発行業務及び代金収納業務を代行しております。

お知らせ欄

【Webもお得情報満載】毎週火・金曜のWeb限定ポイント2倍デーやログイン&エントリーキャンペーンも開催中!
【ポイントプレゼント】お友達をご紹介ください!ご紹介が新規会員登録ボーナス。もちろん1社につき4000ポイントプレゼント!

第5号の2様式(第7条関係)

政務活動費領収書貼付用紙

職員氏名(会派名)	酒井常雄	整理番号	58
費目	調査研究費・研修費・広報広報費・要請陳情等活動費・会費・資料作成費・資料購入費・事務所費(事務費・人件費)		
支払内容	タブレット・スミ使用料(7月分)		
支払金額	10022円	按分率	50% 計上額 5011円
按分率の考え方	事務所状況等説明書に記載のとおり		
備考	iPad 2台/1台 振込		

(領収書は、重ならないように貼付してください。)

タブレット 3412円
 スミ 6610円

 10022円

ご利用明細書

※本日にご利用いただきありがとうございます※

取引番号	0208231029	振込
振込額	¥550	¥56662

お振込先
 三井住友銀行
 さいたま市支店
 普通 6195816
 ミツイスミモカード (カ) 様
 ※振込予約02.08.24扱※

ご依頼人
 三井住友 様

※お知らせ※



2020年7月25日発行 001MT6C001728

※今貴社のカードをご使用いただきありがとうございます。
 本日ご利用いただきました「ご利用明細」と「お支払明細」、「お支払日」を
 下記の通りご案内申し上げます。ご指定の口座を通してお支払いいただきますので、
 「口座振込」のご指定も併せてお願い申し上げます。
 なお、お支払口座へのご入金はお早めをお願い申し上げます。

酒井 常雄 様

18152-4083-4771-67250 6109679#



三井住友カード株式会社
 大阪市中央区今橋4丁目 5-15
 登録番号 近畿財務局長第00209号



三井住友カード会員向けインターネットサービス
 「Vpass (ブイパス)」 <http://vpass.jp>



明細表枚数 1 枚目 2 枚目

カードの種類	VISA		
総利用枠	100万円		
カード利用枠	100万円		
内リボ払い	100万円		
内分割・2回・ボーナス	100万円		
キャッシング利用枠	30万円		
内J Pカードローン	30万円		
内海外キャッシュサービス	30万円		

お支払口座へのご入金はお早めをお願いいたします。

2020年8月11日 (火)

56,662 円

お客様の個人情報保護のため、口座番号の下3桁を表示しておりません

JP VISAカード

1993年6月22日

お客様の個人情報保護のため、会員番号の下3桁を表示しておりません。

カードを安心してご利用頂けるよう以下のご協力ください。

- ◆カード名義人ご本人以外は、たとえご家族の方であっても、カードをご利用頂くことはできません。
 また、カードの裏にはサインが必要です。サインをしたカード名義人ご本人の方のみがご利用になれます。
- ◆カードご利用時等、暗証番号が必要となる場合がございます。暗証番号は他人に知られないよう十分にご注意ください。

年月日	金額	種別	残高	期日
20/07/25	7025	1	1	7025
20/07/14	31975	1	1	31975: 7月分

※リボ払いお支払い額 (弁済金) ※
 本明細書作成までのご返済情報を反映した金額となります。
 ※J Pカードローン返済金※
 本明細書作成までのご返済情報を反映した金額となります。

備考の◎印はポイントの対象利用となります。

56662

<ご利用日>前日ご案内以降にご利用データもしくは振込が到着したものとします。
 <支払区分>1=1回払い、2=2回払いの支払回数、3=分割払いの支払回数、リボ=リボ払い、ボ=ボーナス一括払い 等 <今回振込>今回が何回目のお支払いかを表示しております。

2020年6月16日～2020年7月15日 利率分、ご返済明細 (すでにご返済頂いた内容に関する明細となります)

ご利用明細の照会やカードに関するお手続きがいつでもどこでも無料できるインターネットサービスです。

- (主なサービス)
- お支払い金額・ご利用明細・ご利用可能額の照会
 - [カードご利用代金WEB明細書サービス]のお申し込み
 - リボ払い・分割払い・キャッシングのお申し込み

<http://vpass.jp/>



インターネットサービス「Vpass」をより簡単・便利にご利用いただける無料のスマートフォンアプリです。

- オートログイン機能で簡単ログイン。4桁のパスコードなども設定できます。
- 目的のメニューへスムーズにアクセスできます。
- アプリ背景色は全部で5色。お好きな色を選べます。

<http://vpass.jp/vapp/>



お客様電話番号等 BILLING NUMBER	請求年月 MONTH OF ISSUE	2020年 7月ご請求分
----------------------------	------------------------	--------------

ご請求内訳

(お客様番号)

内訳項目 CHARGE BREAKDOWN BY CATEGORY (YEN)	金額 (円)	内訳金額 (円) AMOUNT (YEN)	請求内訳等詳細 DETAILS OF CHARGE BREAKDOWN	税区分 TAX
【合計請求額の請求内訳】				
◇基本使用料等 (計)				
基本使用料	11,880	11,880	基本使用料	合算
◇通話料・通信料 (計)				
通話料	109	93	X1・SMS通信料	合算
		16	国内通話料 (ドコモ光電話)	合算
		0	国際通話料 (ドコモ光電話)	合算
		0	当月無料通話通話料 (ドコモ光電話)	合算
◇パケット定額料等 (計)				
パケット定額料	11,700	16,000	パケット定額料 (シェア)	合算
		-2,900	パケット定額料 (ドコモ光セット割)	合算
		-1,800	パケット定額料 (シェアずつとドコモ割)	合算
		-600	光優待割	合算
		1,000	シェアオプション定額料	合算
		0	バック定額通信料	合算
◇その他ご利用料金等 (計)				
その他ご利用料金	5,410	5,020	付加機能使用料等	合算
		330	テレビ視聴サービス利用料	非対象等
		0	ドコモWi-Fi利用料	合算
		50	請求書発行手数料	合算
		10	ユニバーサルサービス料	合算
◇消費税等相当額 (計)				
消費税等相当額	2,876	2,876	消費税等相当額 (合計)	合算表示の料金合計×10%
◇合計	31,975	31,975	合計	(4回線請求分)
<電話番号毎の請求内訳>				
9タブレット				
◇基本使用料等 (計)				
基本使用料	1,700	1,700	データプラン (スマホ/タブ) iPad	合算
◇パケット定額料等 (計)				
パケット定額料	500	500	X1シェアオプション定額料	合算
		0	(参考) 当月ご利用データ量	0.2G (通信速度制限含む)
◇その他ご利用料金等 (計)				
その他ご利用料金	902	300	spモード利用料	合算
		600	ケータイ補償iPhone&iPad600	合算
		300	ドコモWi-Fi利用料 (spモード)	合算
		-300	キャンペーン割引料 (ドコモWi-Fi)	合算
		2	ユニバーサルサービス料/基本	1番号あたり2円のご請求となります
◇消費税等相当額 (計)				
消費税等相当額	310	310	消費税等相当額 (合計)	合算表示の料金合計×10%
◇合計	3,412	3,412	合計	
<NTTドコモからのお知らせ>				
◎通信利用期間は、6月末で				
5年11か月となりました。				

NTTドコモからのお知らせ

●各種お申込み・お手続き、ご契約内容の確認などは、インターネットからできます。
【スマートフォン】はdメニュー、【iモード】はiMenu、【PC】はドコモHPのマイドコモから「ドコモオンライン手続き」をご利用いただけます。
◎弊社請求書のうち、料金回収代行分は、NTTファイナンスへ請求事務を委託しています。

ユニバーサルサービス料について
ユニバーサルサービス料は、ユニバーサルサービス (NTT東西の加入電話等) の提供を確保するために必要な費用の一部を通信事業者全体で電話番号数に応じて負担するユニバーサルサービス制度の趣旨に基づき、ご負担をお願いしている料金です。

お客様電話番号等
BILLING NUMBER

請求年月
MONTH OF ISSUE

2020年 7月ご請求分

ご請求内訳

(お客様番号)

内訳項目 CHARGE BREAKDOWN BY CATEGORY (YEN)	金額 (円) AMOUNT (YEN)	請求内訳等詳細 DETAILS OF CHARGE BREAKDOWN	税区分 TAX
		<p>○データプランのご契約期間は6月末で 契約継続を希望されない場合、翌々月末までに ○ポイントのお知らせ 6月ご利用分に対する獲得ポイントは、 (ポイント進呈の対象になるご利用金額は、 ※その他の獲得ポイントはWEBをご確認ください。 ○ステージのお知らせ 6月末のステージは、 ※その他のステージ情報はWEBをご確認ください。</p> <p>1年11か月となりました。 お申出をお願いいたします。</p> <p>80です。 3,102円です。)</p> <p>2ndステージです。</p>	
◇基本使用料等 (計)	980	ご利用期間 (6/1~6/30) シンプルプラン (スマホ)	合算
◇パケット定額料等 (計)	500	X1シェアオプション定額料	合算
◇その他ご利用料金等 (計)	1,772	SDモード利用料 my daily/1コンシェル利用料 スマホコンテンツ利用料 クラウド容量オプション利用料 (50GB) いちおしバック割引料 あんしんセキュリティ利用料 ケータイ補償 iPhone&iPad750 あんしん遠隔サポート利用料 あんしんバックモバイル割引 ケータイお探しサービス利用料 ケータイお探しサービス割引料 ドコモWi-Fi利用料 (SDモード) キャンペーン割引料 (ドコモWi-Fi) ユエバーサルサービス料/基本	合算 合算 合算 合算 合算 合算 合算 合算 合算 合算 合算 合算
◇消費税等相当額 (計)	325	消費税等相当額 (合計)	1番号あたり2円のご請求となります 合算表示の料金合計×10%
◇合計	3,577	合計	
		<p><NTTドコモからのお知らせ> ○継続利用期間は、6月末で ○シンプルプランのご契約期間は6月末で ○ポイントのお知らせ 6月ご利用分に対する獲得ポイントは、 (ポイント進呈の対象になるご利用金額は、 ※その他の獲得ポイントはWEBをご確認ください。 ○ステージのお知らせ 6月末のステージは、 ※その他のステージ情報はWEBをご確認ください。</p> <p>2年6か月となりました。 6か月となりました。</p> <p>30です。 8,252円です。)</p> <p>1stステージです。</p>	
◇基本使用料等 (計)	2,700	ご利用期間 (6/1~6/30) カケホーダイプラン (スマホ/タブ)	合算
◇通話料・通信料 (計)	93	X1-SMS通信料	6月ご利用分 合算
◇パケット定額料等 (計)	10,700	ウルトラシェアパック5.0定額料 ドコモ光セット割 ずっとドコモ割プラス (料金割引)	合算 合算 合算

メモ

10700 + 11 x 2 = 1945 - 2,900 = 1,800

※11日分
2020

お客様電話番号等 BILLING NUMBER		請求年月 MONTH OF ISSUE	2020年 7月ご請求分
----------------------------	--	------------------------	--------------

ご請求内訳

(お客様番号 [redacted])

内訳項目 CHARGE BREAKDOWN BY CATEGORY (YEN)	金額 (円) AMOUNT (YEN)	請求内訳等詳細 DETAILS OF CHARGE BREAKDOWN	税区分 TAX	
◇その他ご利用料金等 (計)	1,852	光線料金 0 (参考) 当月ご利用データ量 (シェアグループ合計) 0 (参考) 当月ご利用データ量	2回線分 31.2G (通信速度制限含む) 1.7G (通信速度制限含む)	合算 合算 合算
	300	SDモード利用料		合算
	300	留守番電話サービス利用料		合算
	200	キャッチホン利用料		合算
	100	メロディコール利用料		合算
	-200	オプションバック割引料	(留守・キャッチ・メロディ・転送)	合算
	100	メール・SMS・LINE/インスタグラム利用料		合算
	380	スズメコインテック利用料		合算
	400	クラウド普通オプション利用料 (50GB)		合算
	-380	いちおしバック割引料		合算
	200	あんしんセキュリティ利用料		合算
	380	ケータイ補償お届けサービス利用料 (380)		合算
	400	あんしん通話サポート利用料		合算
	-380	あんしんバックモバイル割引		合算
	300	ドコモWi-Fi利用料 (SDモード)		合算
	-300	キャンペーン割引料 (ドコモWi-Fi)		合算
	50	請求発行手数料	7月請求分	合算
	2	ユニバーサルサービス料/基本	1番号あたり2円のご請求となります	合算
◇消費税等相当額 (計)	1,534	消費税等相当額 (合計)	合算表示の料金合計×10%	合算
◇合計	16,879	270 + 9 + 19 + 127 = 600		
	16,879	220 6610円		
◇基本使用料等 (計)	6,500	ご利用期間 (6/1~6/30) 戸数・単数タイプ/西 ドコモ光電話バリュー基本使用料	25年1か月となりました。 1年1か月となりました。	合算 合算
◇通話料・通信料 (計)	16	国内通話料 0 国際通話料 0 (参考) 当月ご請求分への光電話くりこし無料通話分は	480円の通話料を含みます。 光電話番号 [redacted]	合算 合算
◇その他ご利用料金等 (計)	884	ドコモ光テレビオプション伝送サービス利用料 330 テレビ視聴サービス利用料 100 追加番号 1契約	5月ご利用分 4月ご利用分からの繰越額は480円 480円です。	合算 合算 合算

<NTTドコモからのお知らせ>

- 継続利用期間は、6月末で 25年1か月となりました。
- カケホーダイ/ライトプランご契約期間は6月末で 1年1か月となりました。
- ポイントのお知らせ
6月ご利用分に対する獲得ポイントは、 150です。
(ポイント適用の対象になるご利用金額は、 15,345円です。)
- ステージのお知らせ
6月末のステージは、 プラチナステージです。
※その他のステージ情報はWEBをご確認ください。
- 個別にご請求のファミリー割引グループ詳細等は、 (2020年6月30日現在)



ご利用期間 (6/1~6/30)

戸数・単数タイプ/西
ドコモ光電話バリュー基本使用料

480円の通話料を含みます。
光電話番号 [redacted]

国内通話料
0
国際通話料
0
(参考) 当月ご請求分への光電話くりこし無料通話分は

5月ご利用分
4月ご利用分からの繰越額は480円
480円です。

ドコモ光テレビオプション伝送サービス利用料
330
テレビ視聴サービス利用料
100
追加番号

1契約

第5号の2様式(第7条関係)

政務活動費領収書貼付用紙

議員氏名(会派名)	酒井常雄	整理番号	66										
費目	調査研究費・研修費・広報広聴費・要請陳情等活動費・会費・資料作成費・資料購入費・事務所費(事務費)人件費												
支払内容	タブレット・スマホ使用料(8月分)												
支払金額	9,956円	按分率	50%	計上額	4,978円								
按分率の考え方	事務所状況等説明書に記載のとおり												
備考	シェアバック 2ヶ月分												
(領収書は、重ならないように貼付してください。)													
<table style="margin-left: auto; margin-right: auto;"> <tr> <td>タブレット</td> <td>3412円</td> </tr> <tr> <td>スマホ</td> <td>6544円</td> </tr> <tr> <td colspan="2" style="border-top: 1px solid black;"></td> </tr> <tr> <td></td> <td>9956円</td> </tr> </table>						タブレット	3412円	スマホ	6544円				9956円
タブレット	3412円												
スマホ	6544円												
	9956円												
<p>02-09-10 B W *56:741 ミツイストモーター(カ)</p>													

※本カードのご利用は、必ずお申し込みください。
 本カードの「ご利用明細」と「お支払日」を
 下記の通りお知らせいたします。ご請求の口座を通してお支払いいただきますので、
 「口座振替」のご利用もご検討ください。
 なお、お支払口座のご入金はお早めにお願ひ申し上げます。

三井住友カード株式会社
 大阪市中央区今橋4丁目 5-15
 登録番号 近畿財務局長第00209号

酒井 常雄 様

18152-4083-4771-67250 6100494#



三井住友カード
 三井住友カード会員向けインターネットサービス
 「Vpass (ブイパス)」 <http://vpass.jp>

発行日 2020年9月10日(木)
 残高 56,741 円

お客様の個人情報保護のため、口座番号の下3桁を表示してありません
 カード名称 JP VISAカード
 会員番号 [REDACTED]
 加入切替日 1993年6月22日

お客様の個人情報保護のため、会員番号の下3桁を表示してありません

カードの種類	VISA
総利用枠	100万円
カード利用枠	100万円
内リボ払い	100万円
内分割・2回・ボーナス	100万円
キャッシング利用枠	30万円
内JPカードローン	* 30万円
内海外キャッシングサービス	30万円

【ご注意】上記のご利用枠に*印が付いているサービスについては、現在ご利用いただけません。

カードを安心してご利用頂けるよう以下のご協力ください。
 ◆カード名義人ご本人以外は、たとえご家族の方であっても、カードをご利用頂くことはできません。
 また、カードの裏にはサインが必要です。サインをしたカード名義人ご本人の方のみがご利用になれます。
 ◆カードご利用時等、暗証番号が必要となる場合がございます。暗証番号は他人に知られないよう十分にご注意ください。

発行日	ご利用店名	ご利用金額	返済期日	返済金額
4989: 0125	[JP VISAカード] 酒井 常雄 様			
20 7/20	ENEOS-SS	7107		7107
20 8/14	ドコモご利用料金	31944	9月分	31944
	※リボ払いお支払い額(弁済金)※			7690
	※明細書作成時までの返済情報を反映した金額となります。			
	※JPカードローン返済金※			10000
	※明細書作成時までの返済情報を反映した金額となります。			

暗証番号はポイントの対価利用となります。 右支払金額合計 56,741

<ご利用日>前回ご案内以降にご利用データもしくは伝票が到着したものとします。
 <支払区分>1=1回払い、2=2回払いの支払回数、3=3回払いの支払回数、リボ=リボ払い、ボ=ボーナス一括払い 等 <今回回数>今回が何回目のお支払いかを表示しております。

返済明細 2020年7月16日~2020年8月15日 期間分 ご請求開始(すま)にご返済頂いた内容に関する明細となります。

取引内容	金額
ご返済明細はございません	

ご利用明細の照会やカードに関するお手続きがいつでもどこでも無料でできるインターネットサービスです。
Vpass
 (主なサービス)
 ○お支払い金額・ご利用明細・ご利用可能額の照会
 ○「カードご利用代金WEB明細書サービス」のお申し込み
 ○リボ払い・分割払い・キャッシングのお申し込み
<http://vpass.jp/>

インターネットサービス「Vpass」をより簡単・便利にご利用いただける無料のスマートフォンアプリです。
Vpassアプリ
 ○オートログイン機能で簡単ログイン。4桁のパスコードなども設定できます。
 ○目的のメニューへスムーズにアクセスできます。
 ○アプリ背景色は全部で5色。お好きな色を選べます。
<http://vpass.jp/vapp/>

お客様電話番号等
BILLING NUMBER

請求年月
MONTH OF ISSUE

2020年 8月ご請求分

ご請求内訳

(お客様番号)

内訳項目 CHARGE BREAKDOWN BY CATEGORY (YEN)	金額 (円) AMOUNT (YEN)	請求内訳等詳細 DETAILS OF CHARGE BREAKDOWN	税区分 TAX
<p>〔内訳は、各サービス提供事業者が発行したものです。〕 詳細は電話番号毎内訳をご覧ください。</p>			
合計請求額の請求内訳			
◇基本使用料等 (計)	11,880	基本使用料	合 算
◇通話料・通信用料 (計)	81	Xi・SMS通話料	合 算
		国内通話料 (ドコモ光電話)	合 算
		繰越通信用料 (ドコモ光電話)	合 算
		当月無料通話通信用料 (ドコモ光電話)	合 算
◇ポケット定額料等 (計)	11,700	ポケット定額料 (シェア)	合 算
		ポケット定額料 (ドコモ光セット割)	合 算
		ポケット定額料 (シェアずっとドコモ割)	合 算
		光複数割	合 算
		シェアオプション定額料	合 算
		バック定額通信用料	合 算
◇その他ご利用料金等 (計)	5,410	付加機能使用料等	合 算
		テレビ視聴サービス利用料	合 算
		ドコモWi-Fi利用料	合 算
		請求書発行手数料	合 算
		ユニバーサルサービス料	合 算
◇消費税等相当額 (計)	2,873	消費税等相当額 (合計)	合 算
			合算表示の料金合計×10%
◇合計	31,944	合計	合 算
			(4回線請求分)
<p><電話番号毎の請求内訳></p>			
◇基本使用料等 (計)	1,700	ご利用期間 (7/1~7/31)	合 算
◇ポケット定額料等 (計)	500	データプラン (スマホ/タブ) iPad	合 算
◇その他ご利用料金等 (計)	902	Xiシェアオプション定額料 (参考) 当月ご利用データ量	合 算
		0.1G (通信速度制限含む)	合 算
		spモード利用料	合 算
		ケータイ補償 iPhone&iPad800	合 算
		ドコモWi-Fi利用料 (spモード)	合 算
		キャンペーン割引料 (ドコモWi-Fi)	合 算
		ユニバーサルサービス料/基本	合 算
		1番号あたり2円のご請求となります	合 算
◇消費税等相当額 (計)	310	消費税等相当額 (合計)	合 算
			合算表示の料金合計×10%
◇合計	3,412	合計	合 算
<p><NTTドコモからのお知らせ> ○継続利用期間は、7月末で 6年となりました。</p>			

77レット

★

NTTドコモからのお知らせ
 ●各欄お申込み・お手続き、ご契約内容の確認などは、インターネットからできます。
 【スマートフォン】はdメニュー、【iモード】はiMenu、【PC】はドコモHPのマイドコモから「ドコモオンライン手続き」をご利用いただけます。
 ◎弊社分請求額のうち、料金回収代行分は、NTTファイナンスへ請求事務を委託しています。

ユニバーサルサービス料について
 ユニバーサルサービス料は、ユニバーサルサービス (NTT東の加入電話等) の提供を確保するためには必要な費用の一部を担い、業者全体で電話番号数に応じて負担するユニバーサルサービス制度の進捗に基づき、ご負担をお願いしている料金です。

お客様電話番号等 BILLING NUMBER [redacted] 請求年月 MONTH OF ISSUE 2020年 8月ご請求分

ご請求内訳

(お客様番号 [redacted])

内訳項目 CHARGE BREAKDOWN BY CATEGORY (YEN)	金額 (円) AMOUNT (YEN)	請求内訳等詳細 DETAILS OF CHARGE BREAKDOWN	税区分 TAX
内訳金額 (円) AMOUNT (YEN)		請求内訳等詳細 DETAILS OF CHARGE BREAKDOWN	
○基本使用料等 (計)	980	○データプランのご契約期間は7月まで ○ポイントのお知らせ 7月ご利用分に対する獲得ポイントは、 (ポイント適用の対象になるご利用金額は、 ※その他の獲得ポイントはWEBをご確認ください。 ○ステージのお知らせ 7月までのステージは、 ※その他のステージ情報はWEBをご確認ください。 ご利用期間 (7/1~7/31)	1年12か月となり満了となりました 30です。 3,102円です。 2ndステージです。
○ポケット定額料等 (計)	500	シンプルプラン (スマホ)	合算
○その他ご利用料金等 (計)	1,772	X1シェアオプション定額料	合算
	300	spモード利用料	合算
	100	my dailz/iコンシェル利用料	合算
	380	スゴ豚コンテンツ利用料	合算
	400	クラウド容量オプション利用料 (50GB)	合算
	-380	いちおしパック割引料	合算
	200	あんしんセキュリティ利用料	合算
	750	ケータイ補償 iPhone & iPad 750	合算
	400	あんしん進捗サポート利用料	合算
	-380	あんしんパックスマホ割引料	合算
	50	ケータイお探しサービス利用料	合算
	-50	ケータイお探しサービス割引料	合算
	300	ドコモWi-Fi利用料 (spモード)	合算
	-300	キャンペーン割引料 (ドコモWi-Fi)	合算
	2	ユニバーサルサービス料/基本	1番号あたり2円のご請求となります
○消費税等相当額 (計)	325	消費税等相当額 (合計)	合算表示の料金合計×10%
○合計	3,577	合計	
		<NTTドコモからのお知らせ> ○継続利用期間は、7月まで ○シンプルプランのご契約期間は7月まで ○ポイントのお知らせ 7月ご利用分に対する獲得ポイントは、 (ポイント適用の対象になるご利用金額は、 ※その他の獲得ポイントはWEBをご確認ください。 ○ステージのお知らせ 7月までのステージは、 ※その他のステージ情報はWEBをご確認ください。 ご利用期間 (7/1~7/31)	2年7か月となりました。 7か月となりました。 30です。 3,252円です。 1stステージです。
○通話料・通信料 (計)	2,700	カケホダイプラン (スマホ/タブ)	合算
○ポケット定額料等 (計)	33	X1・SMS選債料	7月ご利用分 合算
	10,700	ウルトラシェアパック50定額料	11台シェア 合算
	-1,800	ドコモ光セット割	先契約ID: [redacted] 合算
	-600	ずっとドコモ割プラス (料金割引)	2回線分 合算
	-600	光割期間	

10700 ÷ 11 × 2 = 1945 = 2,900

スマホ

11台シェア

第5号の2様式 (第7条関係)

政務活動費領収書貼付用紙

職員氏名(会派名)	酒井常雄	整理番号	75. 77. 78	
費 目	調査研究費・研修費・広報広報費・要請謝金等活動費・会費・資料作成費・資料購入費・事務所費(事務所)・人件費			
支払内容	(75) お茶 (77) 通信費(インターネット) (78) 事務所電話			
支払金額	14201円	按分率	90%	計上額 12780円
按分率の考え方	事務所状況等説明書に記載のとおり			
備 考				

(領収書は、重ならないように貼付してください。)

75

払込受領証
(お客様控え)

株式会社
ウェブネット株式会社
ウェブネット直営店福岡:
株式会社福岡商会のウェブ
ネット直営店
払込人様:
酒井つとむ様 様

ご請求年月
2020年09月
請求番号
03078387

お戻し合計 ¥2,832
消費税 ¥228
合計請求額 ¥3,058

受領印
2020.09.28
20.9.30
ウェブネット株式会社
福岡直営店

収入印紙貼付欄
(金額欄・CVS用)→お客様

77

電話料金等払込受領証
コムご利用分

ご請求先氏名
酒井 常雄 様

お客様番号
[REDACTED]

2020年 9月ご請求分
金額(円)
¥3,575-

受取人
NITファイナンス株式会社

お問合せ先 (無料)
0800-3392000

2020.10.02
ウェブネット株式会社
福岡直営店

収入印紙貼付欄
(金額欄・CVS用)→お客様

(インターネット)

78

電話料金等払込受領証
西日本ご利用分

ご請求先氏名
酒井 常雄 様

お客様番号
[REDACTED]

2020年 9月ご請求分
金額(円)
¥7,580-

受取人
NITファイナンス株式会社

お問合せ先 (無料)
0800-3395550

2020.10.08
ウェブネット株式会社
福岡直営店

収入印紙貼付欄
(金額欄・CVS用)→お客様

(事務所電話)

カウネットご請求書

2020年 08月 度

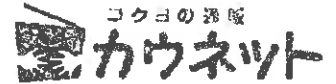

610-0121
京都府城陽市
寺田袋尻2-1-3
掘井ビル2階
掘井つねお事務所 御中

担当販売店
株式会社日興商會カウネット事業部
860-0892
兵庫県尼崎市
東灘波町5-10-30

0001/0002-0039084-1520039084#
0019104

カウネット担当: カスタマーサポート課
TEL 06-8487-1470 FAX 06-8487-1419
06002773 (00044315)

TEL 0774-57-1700 FAX 0774-57-1701
この度はお買い上げ頂きまして誠にありがとうございます。
下記の通り、ご請求申し上げます。

当月ご請求金額 ¥ 3,058

(10%対象金額: ¥ 0) 発行日 2020/09/01
(8%対象金額: ¥ 3,058) 対象期間 2020/08/01~2020/08/31
請求書番号 53576387

品番	ご注文番号	ご注文者様名 商品名	数量	税込単価	税込金額	伝票番号 備考	税率
08/17	9051891717 4136-5809	ご注文者様 緑茶 525ml 24本	1	3,058	3,058	2287780340	0
		小計			3,058		8.0
		合計			3,058	(税抜金額: 2,832, 消費税額等: 226)	
		** 10%対象合計**			0	(税抜金額: 0, 消費税額等: 0)	
		** 8%対象合計**			3,058	(税抜金額: 2,832, 消費税額等: 226)	

※ 検索欄にエコマーク対象商品、軽減税率対象商品の分類を表示しております。
 ①・エコマーク商品 ②・エコ商品ねっと掲載商品 ③・グリーン購入法適合商品
 ④・エコ・まとめてエコ配送商品 ⑤・軽減税率対象商品
 ※附帯省令第92号(消費税率施行規則の一部を改正する省令)附則
 2条3項を適用した消費税額は、税率10%: 0円、
 税率8%: 226円となります。

お支払方法 ゆうちょ銀行振替/コンビニ支払 お支払日 2020/09/25

***** 払込票が同封されています。 *****
 ***** ご確認下さい。 *****

「お支払は同封の専用払込票をご利用ください。」

ショッピングポイント表示

前月累計ご獲得ポイント数	2,897 P
当月ご獲得ポイント数	30 P
当月ご使用ポイント数	0 P
当月累計ご獲得ポイント数	2,727 P

※ 2,425Pは2020年12月最終営業日まで有効

<<ポイントに関する重要なお知らせ>>
 カウコレ商品はポイントが1倍!ご購入金額100円(税込)につき2ポイントです。
 但し、カウコレ商品に限らずコピー用紙等は全てポイントの対象外です。ご了承ください。
 上記を踏まえては、ご購入金額100円(税込)につき1ポイントです。

※「ウェルネット株式会社」は請求書発行業務及び代金収納業務を代行しております。

お知らせ欄
 【Webもお得情報満載】毎週火・金曜のWeb限定ポイント2倍デーやログイン&エントリーキャンペーンも開催中!
 【ポイントプレゼント】お友達をご紹介ください!ご紹介先が新規登録されると、もれなく1社につき400ポイントプレゼント!

お客様電話番号等 BILLING NUMBER	請求年月 MONTH OF ISSUE	2020年 9月ご請求分
----------------------------	------------------------	--------------

ご請求内訳 (お客様番号)

内訳項目 CHARGE BREAKDOWN BY CATEGORY (YEN)	金額(円) AMOUNT (YEN)	内訳金額(円) AMOUNT (YEN)	請求内訳等詳細 DETAILS OF CHARGE BREAKDOWN	税区分 TAX
◆			ご利用期間 (7/1~7/31) [OCN・インターネット]	
◆NTTコミュニケーションズご利用分	1,705	1,200	光「フレッツ」基本料	7月 1日~ 7月31日ファミリー スーパーハイスピードタイプ準 合 算
		200	メールウイルスチェックサービス利用料	7月 1日~ 7月31日 合 算
		200	迷惑メールブロックサービス利用料	7月 1日~ 7月31日 合 算
		-50	安心セレクトバック割引	7月 1日~ 7月31日 合 算
		155	消費税等相当額 (合計)	複数オプションサービス利用による割引 合 算 合算表示の料金合計×10%
◆NTTコミュニケーションズ分 (小計)	1,705	1,705	(小計)	
			ご利用期間 (8/1~8/31) [OCN・インターネット]	
◆NTTコミュニケーションズご利用分	1,870	1,200	光「フレッツ」基本料	8月 1日~ 8月31日ファミリー スーパーハイスピードタイプ準 合 算
		200	メールウイルスチェックサービス利用料	8月 1日~ 8月31日 合 算
		200	迷惑メールブロックサービス利用料	8月 1日~ 8月31日 合 算
		-50	安心セレクトバック割引	8月 1日~ 8月31日 合 算
		165	旅行手数料 (OCN)	複数オプションサービス利用による割引 合 算
		155	消費税等相当額 (合計)	合算表示の料金合計×10%
◆NTTコミュニケーションズ分 (小計)	1,870	1,870	(小計)	
◆合計	3,575	3,575	合計	

<p>***NTTコミュニケーションズからのお知らせ***</p> <p>フリーダイヤル 0120-506508 営業時間 10:00~18:00 サービスのお申込・お問い合わせ 平日曜日・祝日・年末年始を除く http://www.ntt.com</p> <p>※弊社分請求額のうち、料金回収代行分は、NTTファイナンスへ請求事務を委託しています。</p>	<p>***ユニバーサルサービス料について***</p> <p>ユニバーサルサービス料は、あまねく日本全国においてユニバーサルサービス (NTT東西の加入電話番号) の提供を確保するためにご負担いただく新費です。なお、社団法人電気通信事業者協会から1番号あたりの費用 (番号別) が徴収されています。</p>
--	--

R20021311002 16602 16602 00 T

お客様請求番号 BILLING NUMBER	請求年月 MONTH OF ISSUE	2020年 9月ご請求分
---------------------------	------------------------	--------------

ご請求内訳 (お客様番号 [REDACTED])

内訳項目 CHARGE BREAKDOWN BY CATEGORY (YEN)	金額(円) AMOUNT (YEN)	請求内訳等詳細 DETAILS OF CHARGE BREAKDOWN	税区分 TAX
◇NTT西日本ご利用分	7,568		
	5,400	フレッツ 光ネクスト F 単利用料	合 算
	-1,100	光はじめ割	合 算
	1,020	ひかり電話A (エース) 定額料1	合 算
	480	ひかり電話A (エース) 定額料2	合 算
	100	ひかり電話対応業務従量料	合 算
	200	複数チャンネル使用料	合 算
	100	通知番号使用料	合 算
	288	ひかり電話 (通話料)	合 算
	-288	ひかり電話A (エース) 定額料分返割	合 算
	526	ひかり電話 (別格電話等への通話料)	合 算
	4	ユニバーサルサービス料	合 算
	100	発行手数料	合 算
	50	収納手数料	合 算
	688	消費税等附加額 (合計)	合 算
◇合計			

NTT西日本からのお知らせ
 本電話のご注文・お問合せは「116」へ (無料) / 携帯電話からは0800-2000116へ (無料)
 本電話の故障は「113」へ (無料) / 携帯電話からは0120-444113へ (無料)
 本フレッツ・ひかり電話: 0120-118116へ (無料) / 故障: 0120-248995へ (無料)

ユニバーサルサービス料について
 ユニバーサルサービス料は、おまねく日本全国においてユニバーサルサービス (NTT東西の加入電話等) の提供を確保するためにご負担いただく料金です。なお、任意法人電気通信事業者協会

お客様請求番号 BILLING NUMBER	請求年月 MONTH OF ISSUE	2020年 9月ご請求分
---------------------------	------------------------	--------------

ご請求内訳 (お客様番号 [REDACTED])

内訳項目 CHARGE BREAKDOWN BY CATEGORY (YEN)	金額(円) AMOUNT (YEN)	請求内訳等詳細 DETAILS OF CHARGE BREAKDOWN	税区分 TAX
	7,568	合計	

* 1 0 1 8 9 7 4 0 0 1 0 9 *

第5号の2様式(第7条関係)

政務活動費領収書貼付用紙

議員氏名(会派名)	酒井常雄	整理番号	80								
費目	調査研究費・研修費・広報広報費・要請陳情等活動費・会議費・資料作成費・資料購入費・事務所費(事務費) 人件費										
支払内容	77レット・スマホ使用料(9月分)										
支払金額	9995円	按分率	50%	計上額	4997円						
按分率の考え方	事務所状況等説明書に記載のとおり										
備考	シェアリング 2台/11台分										
(領収書は、重ならないように貼付してください。)											
<table style="margin-left: auto; margin-right: auto;"> <tr> <td style="padding-right: 20px;">77レット</td> <td>3412円</td> </tr> <tr> <td>スマホ</td> <td>6583円</td> </tr> <tr> <td colspan="2" style="border-top: 1px solid black; padding-top: 5px;">9995円</td> </tr> </table>						77レット	3412円	スマホ	6583円	9995円	
77レット	3412円										
スマホ	6583円										
9995円											
<p>02-10-12 B.W *56,592 ミツイスイトカード (月)</p>											

本々三井住友カードをご利用いただきありがとうございます。
 本日ご利用いただきました「ご利用明細」と「お支払明細」、「お支払日」を下記の通りご案内申し上げます。ご指定の口座を通してお支払いいただきますので、「口座振込」のご依頼も併せてお願い申し上げます。
 なお、お支払口座へのご入金はお早めにお願ひ申し上げます。

三井住友カード株式会社
 大阪市中央区今橋4丁目 5-15
 登録番号 近畿財務局長第00209号



三井住友カード会員向けインターネットサービス
 「Vpass (ブイパス)」 <http://vpass.jp>



酒井 常雄 様

18152-4083-4771-67250 6098784#



明細書枚数 10枚中 1枚目

カードの種類	VISA
総利用枠	100万円
カード利用枠	100万円
内リボ払い	100万円
内分割・2回・ボーナス	100万円
キャッシング利用枠	80万円
内JPカードローン	80万円
内海外キャッシュサービス	80万円

お支払口座へのご入金はお早めをお願いいたします。

2020年10月12日(月)

56,592 円

お客様の個人情報保護のため、口座番号の下3桁を表示していません

カード名	JP VISAカード
会員番号	[REDACTED]
加入/切替日	1993年6月22日

お客様の個人情報保護のため、会員番号の下3桁を表示していません。

カードを安心してご利用頂けるよう以下のご協力ください。

- ◆カード名義人ご本人以外は、たとえご家族の方であっても、カードをご利用頂くことはできません。
 また、カードの裏にはサインが必要です。サインをしたカード名義人ご本人の方のみがご利用になれます。
- ◆カードご利用時等、暗証番号が必要となる場合がございます。暗証番号は他人に知られないよう十分にご注意ください。

カード番号	カード名	利用金額	支払金額
4980 0125 [REDACTED]	(JP VISAカード) 酒井 常雄 様	7002 1 1	7002
20 831 ENEOB-SS		31966 17 1	31966 9月分
20 914 ドコモご利用料金			

※リボ払いお支払い額(弁済金) ※
 本明細書作成までのご返済情報を反映した金額となります。
 ※JPカードローン返済金 ※
 本明細書作成までのご返済情報を反映した金額となります。

前号の◎印はポイントの対象利用となります。

56,592

＜ご利用日＞前号ご案内以降にご利用データもしくは伝票が到着したものとします。
 ＜支払区分＞1-1 一括払い、2-2 一括払いの支払回数、3-1 分割払いの支払回数、リボ・リボ払い、ポ・ボーナス一括払い 等 ＜今回回数＞今回が何回目のお支払いかを表示しております。

2020年8月16日～2020年9月15日 前号分 ご返済明細 (すでにご返済頂いた内容に関する明細となります)

ご利用明細の画面やカードに関するお手続きがいつでもどこでも無料で行えるインターネットサービスです。
 (主なサービス)
 ○お支払い金額・ご利用明細・ご利用可能額の照会
 ○「カードご利用代金WEB明細書サービス」のお申し込み
 ○リボ払い・分割払い・キャッシングのお申し込み

<http://vpass.jp/>

インターネットサービス「Vpass」をより簡単・便利にご利用いただける無料のスマートフォンアプリです。
 ○オートログイン機能で簡単ログイン。4桁のパスコードをとも設定できます。
 ○目的のメニューへスムーズにアクセスできます。
 ○アプリ背景色は全部で6色。お好きな色を選べます。

<http://vpass.jp/vapp/>

お客様電話番号等 BILLING NUMBER		請求年月 MONTH OF ISSUE	2020年 9月ご請求分
----------------------------	--	------------------------	--------------

請求内訳

(お客様番号)

訳項目 BREAKDOWN BY CATEGORY (YEN)	金額 (円)	内訳金額 (円) AMOUNT (YEN)	請求内訳等詳細 DETAILS OF CHARGE BREAKDOWN	税区分 TAX
基本使用料等 (計)	980	980	データプランのご契約期間は8月末で 1か月となりました。 ポイントのお知らせ 8月ご利用分に対する獲得ポイントは、 30です。 (ポイント進呈の対象になるご利用金額は、 3,102円です。) ※その他の獲得ポイントはWEBをご確認ください。 ステージのお知らせ 8月末のステージは、 2ndステージです。 ※その他のステージ情報はWEBをご確認ください。 ご利用期間 (8/1~8/31)	
ポケット定額料等 (計)	500	500	シンプルプラン (スマホ)	合 算
その他ご利用料金等 (計)	1,772	300	XI シェアオプション定額料	合 算
		100	spモード利用料	合 算
		100	my_dais/iコンシェル利用料	合 算
		380	スゴ得コンテンツ利用料	合 算
		400	クラウド容量オプション利用料 (50GB)	合 算
		-380	いちおしパック割引料	合 算
		200	あんしんセキュリティ利用料	合 算
		750	ケータイ補償! Phone&Pad750	合 算
		400	あんしん遠隔サポート利用料	合 算
		-380	あんしんバックモバイル割引	合 算
		50	ケータイお探しサービス利用料	合 算
		-50	ケータイお探しサービス割引料	合 算
		300	ドコモWi-Fi利用料 (spモード)	合 算
		-300	キャンペーン割引料 (ドコモWi-Fi)	合 算
		2	ユニバーサルサービス料/基本	合 算
消費税等相当額 (計)	325	325	消費税等相当額 (合計)	合 算
			1番号あたり2円のご請求となります	
			合算表示の料金合計×10%	
合計	3,577	3,577	合計	
			<NTTドコモからのお知らせ> 継続利用期間は、8月末で 2年8か月となりました。 シンプルプランのご契約期間は8月末で 8か月となりました。 ポイントのお知らせ 8月ご利用分に対する獲得ポイントは、 30です。 (ポイント進呈の対象になるご利用金額は、 3,252円です。) ※その他の獲得ポイントはWEBをご確認ください。 ステージのお知らせ 8月末のステージは、 1st1ステージです。 ※その他のステージ情報はWEBをご確認ください。 ご利用期間 (8/1~8/31)	
基本使用料等 (計)	2,700	2,700	カケホダイプラン (スマホ/タブ)	合 算
電話料・通信料 (計)	69	69	XI・SMS通信料	合 算
ポケット定額料等 (計)	10,700	16,000	ウルトラシェアパック50定額料	合 算
		-2,900	ドコモ光ネット割	合 算
		-1,800	ずっとドコモ割プラス (料金割引)	合 算
		-600	光割適用	合 算
			2割分	合 算

スゴ

*11台でシェア

0700 ÷ 11 × 2 = 127.27

光契約ID: [REDACTED]

000117460617002

お客様電話番号等 BILLING NUMBER	請求年月 MONTH OF ISSUE	2020年 9月ご請求分
----------------------------	------------------------	--------------

ご請求内訳

(お客様番号 [redacted])

内訳項目 CHARGE BREAKDOWN BY CATEGORY (YEN)	金額 (円) AMOUNT (YEN)	請求内訳等詳細 DETAILS OF CHARGE BREAKDOWN	税区分 TAX
◇その他ご利用料金等 (計)	0	(参考) 当月ご利用データ量 (シェアグループ合計)	合 算
	0	(参考) 当月ご利用データ量	合 算
	300	spモード利用料	合 算
	300	留守番電話サービス利用料	合 算
	200	キャッチホン利用料	合 算
	100	メロディコール利用料	合 算
	-200	オプションバック割引料 (留守・キャッチ・メロディ・転送)	合 算
	100	my data plan / オンライン利用料	合 算
	380	スゴ得コンテンツ利用料	合 算
	400	クラウド容量オプション利用料 (50GB)	合 算
	-380	いちおしバック割引料	合 算
	200	あんしんセキュリティ利用料	合 算
	380	ケータイ特設お届けサービス利用料 (1980)	合 算
	400	あんしん進路サポート利用料	合 算
	-380	あんしんバックモバイル割引	合 算
	300	ドコモWi-Fi利用料 (spモード)	合 算
	-300	キャンペーン割引料 (ドコモWi-Fi)	合 算
	50	請求書発行手数料	合 算
	2	ユニバーサルサービス料/基本	合 算
◇消費税等相当額 (計)	1,532	9月請求分 1番号あたり2円のご請求となります	合 算
	1,532	消費税等相当額 (合計)	合 算
◇合計	16,853	270 + 6 + 194 + 127 = 597 +	合 算
	16,853	合計	合 算
	658 円 //		
	225		
		3	
		<NTTドコモからのお知らせ>	
		○継続利用期間は、8月末で	25年3か月となりました。
		○カケホーダイ/ライトプランご契約期間は8月末で	1年3か月となりました。
		○ポイントのお知らせ	
		8月ご利用分に対する獲得ポイントは、	150です。
		(ポイント進呈の対象になるご利用金額は、	15,321円です。)
		*その他の獲得ポイントはWEBをご確認ください。	
		○ステージのお知らせ	
		8月末のステージは、	プラチナステージです。
		*その他のステージ情報はWEBをご確認ください。	
		○個別にご請求のファミリー割引グループ電話番号。	(2020年8月31日現在)
		[redacted]	
		ご利用期間 (8/1~8/31)	
◇基本使用料等 (計)	6,500	戸籍・単独タイプ/西	合 算
	5,000	ドコモ光電話バリュー基本使用料	合 算
	1,500	480円の通話料を含みます。	合 算
◇通話料・通信料 (計)	32	光電話番号 [redacted]	
	56	国内通話料	合 算
	-24	繰越適用額	合 算
	0	(参考) 翌月ご請求分への光電話くりこし無料通話分は	合 算
◇その他ご利用料金等 (計)	884	480円です。	
	450	ドコモ光テレビオプション伝送サービス利用料	合 算
	330	テレビ視聴サービス利用料	非対象等
	100	追加番号	合 算
	2	1契約	合 算
		ユニバーサルサービス料/基本	合 算
		1番号あたり2円のご請求となります	合 算

第5号の2様式 (第7条関係)

政務活動費領収書貼付用紙

議員氏名(会派名)	酒井常雄	整理番号	81		
費目	調査研究費・研修費・広報広報費・要請陳情等活動費・会費・資料作成費・資料購入費・事務費・ 事務 人件費				
支払内容	名刺代				
支払金額	74300円	按分率	90%	計上額	12870円
按分率の考え方	事務所状況等説明書に記載のとおり				
備考					

領収証

16

2020年10月15日

酒井つねお様

金額	¥14,300				
----	---------	--	--	--	--

但し 名刺作成代 500枚

上記の金額正に領収いたしました



JO.NAN 城南印刷所
DESIGN & PRINTING
〒610-0101 京都府城陽市平川横道8-19
TEL.0774-52-2120 FAX.0774-52-2172

納品書

令和 2年 10月 2日

〒610-0121 京都府城陽市寺田横原21番地3 堀井ビル2F

酒井つねお様

様

Supply Slip

JO.NAN 城南印刷所
DESIGN & PRINTING

〒610-0101 京都府城陽市平川横道8-19
Phone 0774-52-2120 Fax 0774-52-2172

品名・仕様	数量	単価	金額	備考
名刺作成 縦型 浮き出しマーク入り 両面1色	500	@26	¥13,000	
小計	¥13,000	消費税	¥1,300	合計 ¥14,300

第5号の2様式(第7条関係)

政務活動費領収書貼付用紙

職員氏名(会派名)	酒井常雄	整理番号	82.91.93
費目	調査研究費・研修費・広報広報費・要請陳情等活動費・会費・資料作成費・資料購入費・事務所費(事務費)・雑費		
支払内容	82.91 複合機 搬入手続手数料 93 コピー機		
支払金額	42,874円	按分率	90%
計上額	42,816円		
按分率の考え方	事務所状況等説明書に記載のとおり		
備考			

14	02-10-16	自動送金	20,000	2) オフィスタカワ	82 複合機 7月
15	02-10-16	手数料	330	フリコミテスクリヨウ	
16	02-10-16	手数料	110	フリカエテスクリヨウ	
6	02-11-16	自動送金	20,000	2) オフィスタカワ	91 複合機 8月
7	02-11-16	手数料	330	フリコミテスクリヨウ	
8	02-11-16	手数料	110	フリカエテスクリヨウ	

ご利用明細票

お取扱日	02-11-18	店番	93280008
取扱店	00940-6	私公口座	104887
私公口座	*6,694	料金	*0
振替受付票	振替受付票 私公みの証印と なるものですか ら大切に保存し て下さい。消費 料金には、消費 税等が含まれて います。		
入金額	*10,000		
おつり	*3,306		
スマホ決済アプリ	可能です!		

印刷券中納付につき納付事務費を請求

93

酒井つねお事務所
令和 年 10月 日
下記のとおり納品致します

事務用紙・事務用品・印刷
和洋紙・印刷用紙
株式会社 オフィスタカワ
東京都中央区新富1-7-7
TEL: 03-5561-7100
FAX: 03-5561-7101

品名	数量	単価	金額	備考
東芝コピー機(期間) 3/8 ~ 10/7) ex292 JV-NAC				
トッププリント	1,168枚	4.10	4,790	
フルカラープリント	227枚	5.70	1,296	
消費税			600	
合計金額			6,694	

毎々格別のお引立て心から感謝申し上げます。

第5号の2様式(第7条関係)

政務活動費領収書貼付用紙

議員氏名(会派名)	酒井常雄	整理番号	90	
費目	調査研究費・研修費・広報広報費・要請陳情等活動費・会議費・資料作成費・資料購入費・事務所費(事務費)・人件費			
支払内容	77ネット・225使用料(10月分)			
支払金額	9976円	按分率	50%	計上額 4988円
按分率の考え方	事務所状況等説明書に記載のとおり			
備考	2012/11/10分			
<p>(領収書は、重ならないように貼付してください。)</p> <p style="text-align: center;">77ネット 3412円 225 6564円 ----- 9976円</p>				
<p>02-11-10 B W *72,457 ミツイエミトモカート (カ)</p>				



2020年10月25日発行 001WT6C001561

三井住友カードをご利用いただきありがとうございます。
 本日ご利用いただきました「ご利用明細」と「お支払明細」、「お支払日」を
 下記の通りご案内申し上げます。ご指定の口座を通じてお支払いいただけますので、
 「口座振替」のご依頼も併せてお願い申し上げます。
 なお、お支払口座へのご入金はお早めにお願ひ申し上げます。

酒井 常雄 様

三井住友カード株式会社
 大阪市中央区今橋4丁目 5-15
 登録番号 近畿財務局長第00209号

18152-4083-4771-67250 6104159#



三井住友カード会員向けインターネットサービス
 「Vpass (ブイパス)」 <http://vpass.jp>



2020年11月10日 (火)

72,457 円

お客様の個人情報保護のため、口座番号の下3桁を表示していません

JP VISAカード

加入切替日 1993年6月22日

お客様の個人情報保護のため、会員番号の下3桁を表示していません

カードのご利用枠 本会カード発行時の枠がご利用枠

カードの種類	VISA
総利用枠	100万円
カード利用枠	100万円
内リボ払い	100万円
内分割・2回・ボーナス	100万円
キャッシング利用枠	30万円
内JPカードローン	30万円
内海外キャッシュサービス	30万円

お支払口座へのご入金はお早めにお願ひいたします。

カードを安心してご利用頂けるよう以下のご注意に御協力ください。

◆カード名義人ご本人以外は、たとえご家族の方であっても、カードをご利用頂くことはできません。

また、カードの裏にはサインが必要です。サインをしたカード名義人ご本人の方のみがご利用になれます。

◆カードご利用時等、暗証番号が必要となる場合がございます。暗証番号は他人に知られないよう十分にご注意ください。

4980 0125 (JPVISAカード) 酒井 常雄 様

20 919 ENEOS-SS 6125 1 1 6125

2010 1 ENEOS-SS 6049 1 1 6049

201014 ドコモご利用料金 31911 1 1 31911 10月分

※リボ払いお支払い額 (弁済金) ※

本明細書作成までのご返済情報を反映した金額となります。

※JPカードローン返済金※

本明細書作成までのご返済情報を反映した金額となります。

備考の①印はポイントの対象利用となります。

72457

<ご利用日>前日ご案内以降にご利用データもしくは伝票が到着したものとします。

<支払区分>1=1回払い、2=2回払いの支払回数、3=分割払いの支払回数、リボ=リボ払い、ボ=ボーナス一括払い 等 <今回回数>今月何回目のお支払いかを表示しております。

2020年9月16日~2020年10月15日 利用分 ご返済明細 (すでにご返済頂いた内容に関する明細となります)

ご利用明細の照会やカードに関するお手続きがいつでもどこでも無料でできるインターネットサービスです。

(主なサービス)

- お支払い金額・ご利用明細・ご利用可能額の照会
- 「カードご利用代金WEB明細書サービス」のお申し込み
- リボ払い・分割払い・キャッシングのお申し込み

<http://vpass.jp/>

インターネットサービス「Vpass」をより簡単・便利にご利用いただける無料のスマートフォンアプリです。

- オートログイン機能で簡単ログイン。4桁のパスコードなども設定できます。
- 目的のメニューへスムーズにアクセスできます。
- アプリ背景色は全部で5色、お好きな色を選べます。

<http://vpass.jp/vapp/>

大切に保管してください

お客様電話番号等 BILLING NUMBER		請求年月 MONTH OF ISSUE	2020年10月ご請求分
----------------------------	--	------------------------	--------------

ご請求内訳

(お客様番号)

内訳項目 CHARGE BREAKDOWN BY CATEGORY (YEN)	金額 (円) AMOUNT (YEN)	請求内訳等詳細 DETAILS OF CHARGE BREAKDOWN	税区分 TAX
[合計請求額の請求内訳] 本内訳は、各サービス提供事業者が発行したものです。 詳細は電話番号毎内訳をご覧ください。			
◇基本使用料等 (計)	11,880	基本使用料	合算
◇通話料・通信料 (計)	51	XI・SMS通信料	合算
	0	通話通信用額 (ドコモ光電話)	合算
	0	当月無料通話通信用額 (ドコモ光電話)	合算
◇パケット定額料等 (計)	11,700	パケット定額料 (シェア)	合算
	-2,900	パケット定額料 (ドコモ光セット割)	合算
	-1,800	パケット定額料 (シェアずつとドコモ割)	合算
	-600	光検数割	合算
	1,000	シェアオプション定額料	合算
	0	パケット定額通信料	合算
◇その他ご利用料金等 (計)	5,410	付加機能使用料等	合算
	330	テレビ視聴サービス利用料	非対象等
	0	ドコモWi-Fi利用料	合算
	50	請求書発行手数料	合算
	10	ユニバーサルサービス料	合算
◇消費税等相当額 (計)	2,870	消費税等相当額 (合計)	合算表示の料金合計×10%
◇合計	31,911	合計	(4回線請求分)
<電話番号毎の請求内訳>			
◇基本使用料等 (計)	1,700	ご利用期間 (9/1~9/30)	合算
◇パケット定額料等 (計)	500	データプラン (スマホ/タブ) iPad	合算
◇その他ご利用料金等 (計)	902	XIシェアオプション定額料	合算
	300	spモード利用料	合算
	600	ゲータイ補償 iPhone&iPad800	合算
	300	ドコモWi-Fi利用料 (spモード)	合算
	-300	キャンペーン割引料 (ドコモWi-Fi)	合算
	2	ユニバーサルサービス料/基本	合算
◇消費税等相当額 (計)	310	消費税等相当額 (合計)	1番号あたり2円のご請求となります 合算表示の料金合計×10%
◇合計	3,412	合計	
<NTTドコモからのお知らせ>			
○継続利用期間は、9月末で			
○データプランのご契約期間は9月末で			
○ポイントのお知らせ			
6年2か月となりました。 2か月となりました。			

タブレット

*

NTTドコモからのお知らせ
 ◎各種お申込み・お手続き、ご契約内容の確認などは、インターネットからできます。
 【スマートフォン】はdメニュー、【iモード】はiMenu、【PC】はドコモHPのマイドコモから「ドコモオンライン手続き」をご利用いただけます。
 ◎弊社分請求額のうち、料金回収代行分は、NTTファイナンスへ請求事務を委託しています。

ユニバーサルサービス料について
 ユニバーサルサービス料は、ユニバーサルサービス (NTT東日本の加入電話等) の提供を確保するために必要な費用の一部を連帯事業主全体で電話番号数に応じて負担するユニバーサルサービス制度の趣旨に基づき、ご負担をお願いしている料金です。

お客様電話番号等 BILLING NUMBER	請求年月 MONTH OF ISSUE	2020年10月ご請求分
----------------------------	------------------------	--------------

ご請求内訳

(お客様番号)

内訳項目 CHARGE BREAKDOWN BY CATEGORY (YEN)	金額 (円)	内訳金額 (円) AMOUNT (YEN)	請求内訳等詳細 DETAILS OF CHARGE BREAKDOWN	税区分 TAX
<p>9月ご利用分に対する獲得ポイントは、30です。 (ポイント進呈の対象になるご利用金額は、3,102円です。) ※その他の獲得ポイントはWEBをご確認ください。</p> <p>○ステージのお知らせ 9月末のステージは、2ndステージです。 ※その他のステージ情報はWEBをご確認ください。</p>				
◇基本使用料等 (計)	980	980	ご利用期間 (9/1~9/30) シンプルプラン (スマホ)	合 算
◇セット定額料等 (計)	500	500	Xiシェアオプション定額料	合 算
◇その他ご利用料金等 (計)	1,772	300	spモード利用料	合 算
		100	my dalz/iコンシェル利用料	合 算
		380	スエーデンコンテンツ利用料	合 算
		400	クラウド容量オプション利用料 (50GB)	合 算
		-380	いちおしバックアップ料	合 算
		200	あんしんセキュリティ利用料	合 算
		750	ケータイ補償 iPhone & iPad 750	合 算
		400	あんしん遠隔サポート利用料	合 算
		-380	あんしんバックモバイル割引	合 算
		50	ケータイお探しサービス利用料	合 算
		-50	ケータイお探しサービス割引料	合 算
		300	ドコモWi-Fi利用料 (spモード)	合 算
		-300	キャンペーン割引料 (ドコモWi-Fi)	合 算
		2	ユニバーサルサービス料/基本	合 算
◇消費税等相当額 (計)	325	325	消費税等相当額 (合計)	合 算
◇合計	3,577	3,577	合計	合 算
<p>1番号あたり2円のご請求となります 合算表示の料金合計×10%</p>				
<p><NTTドコモからのお知らせ> ○継続利用期間は、9月末で 2年9か月となりました。 ○シンプルプランのご契約期間は9月末で 9か月となりました。 ○ポイントのお知らせ 9月ご利用分に対する獲得ポイントは、30です。 (ポイント進呈の対象になるご利用金額は、3,262円です。) ※その他の獲得ポイントはWEBをご確認ください。 ○ステージのお知らせ 9月末のステージは、1stステージです。 ※その他のステージ情報はWEBをご確認ください。</p>				
◇基本使用料等 (計)	2,700	2,700	ご利用期間 (9/1~9/30) カケホーダイプラン (スマホ/タブ)	合 算
◇通話料・通信料 (計)	51	51	Xi・SMS通話料	合 算
◇セット定額料等 (計)	10,700	16,000	ウルトラシェアパック5G定額料	合 算
		-2,900	ドコモ光セット割	合 算
		-1,800	ずっとドコモ割プラス (料金割引)	合 算
		-600	光復数割	合 算
		0	(参考) 当月ご利用データ量 (シェアグループ合計)	合 算
		0	(参考) 当月ご利用データ量	合 算

スマホ

11台でシェア

$10700 \div 11 \times 2 = 1945$

光契約ID

お客様電話番号等 BILLING NUMBER		請求年月 MONTH OF ISSUE	2020年10月ご請求分
----------------------------	--	------------------------	--------------

ご請求内訳

(お客様番号)

内訳項目 CHARGE BREAKDOWN BY CATEGORY (YEN)	金額 (円)	内訳金額 (円) AMOUNT (YEN)	請求内訳等詳細 DETAILS OF CHARGE BREAKDOWN	税区分 TAX
◇その他ご利用料金等 (計)	17,852 1272 (円)			
		300	spモード利用料	合 算
		300	留守番電話サービス利用料	合 算
		200	キャッチホン利用料	合 算
		100	メロディコール利用料	合 算
		-200	オプションバック割引料 (留守・キャッチ・メロディ・転送)	合 算
		100	my data / iコンシェル利用料	合 算
		-380	クラウド容量オプション利用料	合 算
		400	クラウド容量オプション利用料 (50GB)	合 算
		-380	いちおしバック割引料	合 算
		200	あんしんセキュリティ利用料	合 算
		380	ケータイ補償お掛けサービス利用料 (880)	合 算
		400	あんしん通話サポート利用料	合 算
		-380	あんしんバジクモバイル割引	合 算
		300	ドコモWi-Fi利用料 (spモード)	合 算
		-300	キャンペーン割引料 (ドコモWi-Fi)	合 算
		50	請求書発行手数料	合 算
		2	ユニバーサルサービス料/基本	合 算
◇消費税等相当額 (計)	1,530	1,530	消費税等相当額 (合計)	合 算
◇合計	16,833	16,833	290 + 5 + 194 + 127 = 596 合算表示の料金合計×10%	合 算
	6564円 //			
	22日			
			<NTTドコモからのお知らせ>	
			○継続利用期間は、9月末で	25年4か月となりました。
			○カケホーダイ/ライトプランご契約期間は9月末で	1年4か月となりました。
			○ポイントのお知らせ	
			9月ご利用分に対する獲得ポイントは、	150です。
			(ポイント獲得の対象になるご利用金額は、	15,303円です。)
			※その他の獲得ポイントはWEBをご確認ください。	
			○ステージのお知らせ	
			9月末のステージは、	プラチナステージです。
			※その他のステージ情報はWEBをご確認ください。	
			○個別にご請求のファミリー割引グループ電話番号。	(2020年9月30日現在)
			ご利用期間 (9/1~9/30)	
◇基本使用料等 (計)	6,500	5,000	戸建・単独タイプ/西	合 算
		1,500	ドコモ光電話バリュー基本使用料	合 算
◇通話料・通信料 (計)	0	0	通話通信用額	合 算
◇その他ご利用料金等 (計)	884	450	ドコモ光テレビオプション伝送サービス利用料	合 算
		330	テレビ視聴サービス利用料	非対象等
		100	追加番号	合 算
		2	ユニバーサルサービス料/基本	合 算
		2	ユニバーサルサービス料/基本 (追加番号)	合 算
◇消費税等相当額 (計)	705	705	消費税等相当額 (合計)	合 算
			480円の通話料を含みます。 光電話番号: [REDACTED]	
			7月ご利用分からの繰越額は480円 (参考) 翌月ご請求分への光電話くりこし振込額は480円です。	
			1契約 1番号あたり2円のご請求となります	
			1番号あたり2円のご請求となります	
			合算表示の料金合計×10%	

第5号の2様式 (第7条関係)

政務活動費領収書貼付用紙

職員氏名(会派名)	酒井常雄	整理番号	94. 95. 102		
費目	調査研究費・研修費・広報広報費・要請設備等活動費・会議費・資料作成費・資料購入費・事務所費(事務費・人件費)				
支払内容	⑨④ 事務所電話 ⑨⑤ お茶; ⑩② インターネット				
支払金額	15,806円	按分率	90%	計上額	14,224円
按分率の考え方	事務所状況等説明書に記載のとおり				
備考	⑨④ 延滞利息46円除く				

(各電話料金等払込受領証を添付の上、提出してください。)

94

電話料金等払込受領証
西日本ご利用分

ご請求先氏名
酒井 常雄 様

お電話番号
[REDACTED]

2020年10月ご請求分
金額(円)
¥7,145-

受取人
NTTファイナンス株式会社

お問合せ先 (無料)
0800-3335550

収取印
292528
20.11.18
ローソン本部様
郵便局前店

(金庫横断・CVS用)→お客様

95

払込受領証
(お客様控え)

株式会社
ウェルネット株式会社
ウェルネット株式会社
株式会社日興証券ウェル
ネット証券
払込人名
酒井つとむ様

ご請求年月
2020年09月
請求金額
¥7,762
お買上合計
¥4,762
消費税
¥380
合計請求額
¥5,132

受取印
292528
20.11.18
郵便局前店

代行会社ウェルネット株式会社

102

電話料金等払込受領証
コムご利用分

ご請求先氏名
酒井 常雄 様

お電話番号
[REDACTED]

2020年11月ご請求分
金額(円)
¥3,575-

受取人
NTTファイナンス株式会社

お問合せ先 (無料)
0800-3332000

収取印
20.12.10
ローソン本部様
郵便局前店

収入印紙貼付欄
(金庫横断・CVS用)→お客様

(事務所電話)

延滞利息46円
除く(7,099円)

(インターネット)

ご請求内訳 (お客様番号 [redacted])

内訳項目 金額(円) CHARGE BREAKDOWN BY CATEGORY (YEN)	内訳金額(円) AMOUNT (YEN)	請求内訳等詳細 DETAILS OF CHARGE BREAKDOWN	税区 TA)
◇NTT西日本ご利用分 7,099	5,400	フレッツ 光ネクスト P 単利用料	9月 1日～ 9月30日 合 算
	-1,100	光はじみ割	9月 1日～ 9月30日 合 算
	1,020	ひかり電話A (エース) 定額料1	9月 1日～ 9月30日 電話番号 はD774-57-1700 合 算
	480	ひかり電話A (エース) 定額料2	9月 1日～ 9月30日 ひかり電 話A使用料は本料金と定額料1の合計で す。 合 算
	100	ひかり電話対応機器使用料	9月 1日～ 9月30日 合 算
	200	複数チャンネル使用料	9月 1日～ 9月30日 合 算
	100	追加番号使用料	9月 1日～ 9月30日 合 算
	304	ひかり電話 (通話料)	9月 1日～ 9月30日 翌月への 繰越額は3.65円です。 合 算
	-304	ひかり電話A (エース) 定額料分通話	9月 1日～ 9月30日 ひかり電 話A定額料に含まれ、通話料から減算し ます。 合 算
	100	ひかり電話 (携帯電話等への通話料)	9月 1日～ 9月30日 合 算
	4	ユニバーサルサービス料	9月 1日～ 9月30日 2番号分 合 算
	100	発行手数料	この請求となりませう。 合 算
	50	収納手数料	本請求書等の発行にかかるとる各種費用に なりませう。 合 算
	645	消費税等相当額 (合計)	本請求をコンビニエンスストア・各種金 庫期間でお支払いいただく場合の手数料 です。 合 算
◇NTT西日本分 (小計)	7,099	消費税等相当額 (合計) (小計)	合算表示の料金合計×10%

NTT西日本からのお知らせ

※電話のご注文・お問合せは「116」へ (無料) / 携帯電話からは0800-2000116へ (無料)

※電話の故障は「113」へ (無料) / 携帯電話からは0120-444113へ (無料)

※フレッツ・ひかり電話: 0120-116116へ (無料) / 故障: 0120-248995へ (無料)

※弊社分請求額のうち、料金回収代行分は、NTTファイナンスへ請求事務を委託しています。

ユニバーサルサービス料について

ユニバーサルサービス料は、あまねく日本全国においてユニバーサルサービス (NTT東西の加入電話番号) の提供を確保するたに負担いただく料金です。なお、社団法人電気通信事業者協からと番号あたりの費用 (番号範囲) が公表されています。

M20021211002 00757 00756

ご請求内訳 (お客様番号 [redacted])

内訳項目 金額(円) CHARGE BREAKDOWN BY CATEGORY (YEN)	内訳金額(円) AMOUNT (YEN)	請求内訳等詳細 DETAILS OF CHARGE BREAKDOWN	税区 TA)
◇NTTファイナンスご利用分 46	46	延滞利息	8月請求分の延滞利息です。 非対
◇合計	7,145	AM	
	7,099円		



カウネットご請求書

2020年 09月 度



610-0121

京都府城陽市
寺田袋原21-3
福井ビル2階
福井つねお事務所 御中

担当販売店

株式会社日興商会カウネット事業部
660-0892
兵庫県尼崎市
東灘波町5-10-30



0001/0002-0041778-1520041778#
0001780

カウネット担当：カスタマーサポート課
TEL 06-8487-1470 FAX 06-8487-1419
00002773 (00047027)

TEL 0774-57-1700 FAX 0774-57-1701
この度はお買い上げ頂きまして誠にありがとうございます。
下記の通り、ご請求申し上げます。

(10%対象金額： ¥ 0) 発行日 2020/10/01
(8%対象金額： ¥ 5,132) 対象期間 2020/08/01~2020/09/30
請求書番号 53753693

当月ご請求金額 ¥ 5,132

月日	ご注文番号 販売番号	ご注文者 商品名	数量	税込単価	税込金額	運送料 備考	税率
09/08	8052002043 4128-8417	ご注文者 〇〇 様 純米 525ml 48本	1	5,132	5,132	2260059448	0 8.0
		合計	*小計*		5,132		
		** 10%対象合計**			0	(税抜金額: 4,752, 消費税額等: 380)	
		** 8%対象合計**			5,132	(税抜金額: 0, 消費税額等: 0)	
					5,132	(税抜金額: 4,752, 消費税額等: 380)	

* 備考欄にエコロシー対応商品、軽減税率対象商品の分類を表示しております。
 ㊟・エコマーク商品 ㊟・エコ良品ネット掲載商品 ㊟・グリーン購入法適合商品
 ㊟・エコ・まとめてエコ配送商品 ㊟・軽減税率対象商品

* 財務省令第92号(消費税法施行規則の一部を改正する省令)附則
 2条3項を適用した消費税額は、税率10%: 0円、
 税率8%: 380円となります。

お支払方法	ゆうちょ銀行振替/コンビニ支払	お支払日	2020/10/25
*****	***** 払込票が同封されています。 ご確認下さい。 *****	*****	

「お支払は同封の専用払込票をご利用ください。」

前月累計ご獲得ポイント数	2,727 P
当月ご獲得ポイント数	51 P
当月ご使用ポイント数	0 P
当月累計ご獲得ポイント数	2,778 P

※ 2,425Ptは2020年12月最終営業日まで有効

<<ポイントに関する重要なお知らせ>>

カウコレ商品はポイントが1倍(ご購入金額100円(税込)につき2ポイントです。
 但し、カウコレ商品に際らずコピー商品は全てポイントの対象外です。ご了承ください。
 上記を待たず、ご購入金額100円(税込)につき1ポイントです。

※ 「ウェルネット株式会社」は請求書発行業務及び代金収納業務を代行しております。

お知らせ欄

【Webもお得情報満載】毎週火・金曜のWeb限定ポイント2倍デーログイン&エントリーキャンペーンも開催中！
 【ポイントプレゼント】お友達をご紹介ください！ご紹介先が新規登録されると、おれなく1社につき400ポイントプレゼント！

第5号の2様式 (第7条関係)

政務活動費領収書貼付用紙

職員氏名(会派名)	酒井常雄	整理番号	107								
費目	調査研究費・研修費・広報広報費・要請陳情等活動費・会費・資料作成費・資料購入費・事務所費・事務費・ <u>事務費</u> ・人件費										
支払内容	タブレットスマホ 使用料 (11月分)										
支払金額	9969円	按分率	50%	計上額	4984円						
按分率の考え方	事務所状況等説明書に記載のとおり										
備考	タブレット 2台/1台分										
<p>(領収書は、重ならないように貼付してください。)</p> <table style="margin-left: auto; margin-right: auto;"> <tr> <td>タブレット</td> <td>3412円</td> </tr> <tr> <td>スマホ</td> <td>6557円</td> </tr> <tr> <td></td> <td style="border-top: 1px solid black;">9969円</td> </tr> </table>						タブレット	3412円	スマホ	6557円		9969円
タブレット	3412円										
スマホ	6557円										
	9969円										
<p>02-12-10 B W *78,542 ミライズミモカート[®] (カ)</p>											

※当社のカードをご利用いただきありがとうございます。
 毎日ご利用いただきました「ご利用明細」と「お支払明細」、「お支払日」を
 下記の通りご案内申し上げます。ご指定の口座を通してお支払いいただきますので、
 「口座振替」のご指定も併せてお願い申し上げます。
 なお、お支払口座へのご入金はお早めをお願い申し上げます。

酒井 常雄 様

18152-4083-4771-67250 6104368#



三井住友カード株式会社
 大阪市中央区今橋4丁目 5-15
 登録番号 近畿財務局長第00209号



三井住友カード会員向けインターネットサービス
 「Vpass (ブイパス)」 <http://vpass.jp>



ご利用明細

カードの種類	VISA		
総利用枠	100万円		
カード利用枠	100万円		
内リボ払い	100万円		
内分割・2回・ボーナス	100万円		
キャッシング利用枠	30万円		
内JPカードローン	30万円		
内海外キャッシュサービス	30万円		

お支払口座へのご入金はお早めをお願いいたします。

2020年12月10日(木)
 78,542 円

お客様の個人情報保護のため、口座番号の下3桁を表示していません

カード名 JP VISAカード
 会員番号 [REDACTED]
 加入・切替日 1993年6月22日

お客様の個人情報保護のため、会員番号の下3桁を表示してありません。

カードを安心してご利用頂けるよう以下のことにご協力ください。
 ◆カード名義人ご本人以外は、たとえご家族の方であっても、カードをご利用頂くことはできません。
 また、カードの裏にはサインが必要です。サインをしたカード名義人ご本人の方のみがご利用になれます。
 ◆カードご利用時等、暗証番号が必要となる場合がございます。暗証番号は他人に知られないよう十分にご注意ください。

ご利用店名	ご利用金額	支払回数	支払日
4980 0125 [REDACTED] (JP VISAカード) 酒井 常雄 様			
201016 ENEOS-88	6236	1 1	6236
2011 4 ENEOS-89	7047	1 1	7047
201114 ドコモご利用料金	32098	1 1	32098 11月分

※リボ払いお支払い額(非済金)※
 本明細書作成までの返済情報を反映した金額となります。
 ※JPカードローン返済金※
 本明細書作成までの返済情報を反映した金額となります。

備考の◎印はポイントの対象利用となります。

ご利用明細の取扱い
 <ご利用日>前日ご案内以降にご利用データもしくは伝票が到着したものとします。
 <支払区分>1=1回払い、2=2回払いの支払回数、3=分割払いの支払回数、リボ=リボ払い、ボ=ボーナス一括払い 等 <今回回数>今回が何回目のお支払いかを表示しております。

2020年10月16日～2020年11月15日 判明分 ご返済明細 (すでにご返済頂いた内容に関する明細となります)

インターネットサービス Vpass (ブイパス)

ご利用明細の照会やカードに関するお手続きがいつでもどこでも無料でできるインターネットサービスです。

(主なサービス)

- お支払い金額・ご利用明細・ご利用可能額の照会
- 「カードご利用代金WEB明細書サービス」のお申し込み
- リボ払い・分割払い・キャッシングのお申し込み

<http://vpass.jp/>

Vpass (ブイパス)

インターネットサービス「Vpass」をより簡単・便利にご利用いただける無料のスマートフォンアプリです。

- オートログイン機能で簡単ログイン。4桁のパスコードなども設定できます。
- 目的のメニューへスムーズにアクセスできます。
- アプリ背景色は全部で5色。お好きな色を選べます。

<http://vpass.jp/vapp/>

お客様電話番号等 BILLING NUMBER		請求年月 MONTH OF ISSUE	2020年11月ご請求分
----------------------------	--	------------------------	--------------

請求内訳

(お客様番号)

訳項目 CATEGORY	金額 (円) AMOUNT (YEN)	内訳金額 (円) AMOUNT (YEN)	請求内訳等詳細 DETAILS OF CHARGE BREAKDOWN	税区分 TAX
計請求額の請求内訳				
基本使用料等 (計)	11,880	11,880	基本使用料	合算
通話料・通信料 (計)	221	45	X1・SMS通話料	合算
		176	圏内通話料 (ドコモ光電話)	合算
		0	圏外通話料 (ドコモ光電話)	合算
		0	通月域料通話専用 (ドコモ光電話)	合算
ポケット定額料等 (計)	11,700	16,000	ポケット定額料 (シェア)	合算
		-2,900	ポケット定額料 (ドコモ光セット割)	合算
		-1,800	ポケット定額料 (シェアアットドコモ割)	合算
		-600	光優待割	合算
		1,000	シェアオプション定額料	合算
		0	パック定額通話料	合算
その他ご利用料金等 (計)	5,410	5,020	付加機能使用料等	合算
		300	テレビ観戦サービス利用料	合算
		0	ドコモWi-Fi利用料	合算
		50	請求管理手数料	合算
		10	ユニバーサルサービス料	合算
消費税等相当額 (計)	2,887	2,887	消費税等相当額 (合計)	合算表示の料金合計×10%
合計	32,098	32,098	合計	(4回線請求分)
電話番号毎の請求内訳				
基本使用料等 (計)	1,700	1,700	ご利用期間 (10/1~10/31) データプラン (スマホ/タブ) iPad	合算
ポケット定額料等 (計)	500	500	X1シェアオプション定額料	合算
		0	(参考) 当月ご利用データ量	0.1G (通信速度制限含む)
その他ご利用料金等 (計)	902	300	spモード利用料	合算
		600	ゲーム体験 iPhone&iPad800	合算
		300	ドコモWi-Fi利用料 (spモード)	合算
		-300	キャンペーン優待料 (ドコモWi-Fi)	合算
		2	ユニバーサルサービス料/基本	1番号あたり2円のご請求となります
消費税等相当額 (計)	310	310	消費税等相当額 (合計)	合算表示の料金合計×10%
合計	3,412	3,412	合計	
			<NTTドコモからのお知らせ> ○継続利用期間は、10月末で 6年3か月となりました。	

NTTドコモからのお知らせ

僅お申込み・お手続き、ご契約内容の確認などは、インターネットからできます。
スマートフォンはdメニュー、【iモード】はiMenu、【PC】はドコモHPのマイドコモから
ドコモオンライン手続き)をご利用いただけます。
注)請求額のうち、料金回収代行分は、NTTファイナンスへ請求事務を委託しています。

ユニバーサルサービス料について

ユニバーサルサービス料は、ユニバーサルサービス (NTT東西
の加入電話等) の提供を確保するために必要な費用の一部を通信
事業各社で電話管有数に応じて負担するユニバーサルサービス
制度の趣旨に基づき、ご負担をお願いしている料金です。

お客様電話番号等 BILLING NUMBER [REDACTED] 請求年月 MONTH OF ISSUE 2020年11月ご請求分

ご請求内訳

(お客様番号 [REDACTED])

内訳項目 金額 (円) CHARGE BREAKDOWN BY CATEGORY (YEN)	内訳金額 (円) AMOUNT (YEN)	請求内訳等詳細 DETAILS OF CHARGE BREAKDOWN	税区分 TAX
		<p>○データプランのご契約期間は10月末で 3か月となりました。</p> <p>○ポイントのお知らせ 10月ご利用分に対する獲得ポイントは、 30です。 (ポイント進呈の対象になるご利用金額は、 3,102円です。) ※その他の獲得ポイントはWEBをご確認ください。</p> <p>○ステージのお知らせ 10月末のステージは、 2ndステージです。 ※その他のステージ情報はWEBをご確認ください。</p> <p>ご利用期間 (10/1~10/31)</p>	
◆基本使用料等 (計) 980	980	シンプルプラン (スマホ)	合算
◆ソケット定額料等 (計) 500	500	Xiシェアオプション定額料	合算
◆その他ご利用料金等 (計) 1,772	300	spモード利用料	合算
	100	my_daij/iコンシェル利用料	合算
	380	スゴ得コンテンツ利用料	合算
	400	クラウド容量オプション利用料 (50GB)	合算
	-380	いちおしパック割引料	合算
	200	あんしんセキュリティ利用料	合算
	750	ケータイ補償 iPhone&iPad750	合算
	400	あんしん進路サポート利用料	合算
	-380	あんしんパックモバイル割引	合算
	50	ケータイお探しサービス利用料	合算
	-50	ケータイお探しサービス割引料	合算
	300	ドコモWi-Fi利用料 (spモード)	合算
	-300	キャンペーン割引料 (ドコモWi-Fi)	合算
	2	ユニバーサルサービス料/基本	合算
◆消費税等相当額 (計) 325	325	消費税等相当額 (合計)	合算
◆合計 3,577	3,577	合計	合算
		<p><NTTドコモからのお知らせ></p> <p>○継続利用期間は、10月末で 2年10か月となりました。</p> <p>○シンプルプランのご契約期間は10月末で 10か月となりました。</p> <p>○ポイントのお知らせ 10月ご利用分に対する獲得ポイントは、 30です。 (ポイント進呈の対象になるご利用金額は、 3,262円です。) ※その他の獲得ポイントはWEBをご確認ください。</p> <p>○ステージのお知らせ 10月末のステージは、 1stステージです。 ※その他のステージ情報はWEBをご確認ください。</p> <p>ご利用期間 (10/1~10/31)</p>	
◆基本使用料等 (計) 2,700	2,700	カケホーダイプラン (スマホ/タブ)	合算
◆通話料・通信料 (計) 45	45	Xi・SMS通信料	合算
◆ソケット定額料等 (計) 10,700	16,000	クラウド容量オプション定額料	合算
10700 ÷ 11 × 2 = 1945	-2,900	ドコモ光セット割	合算
	-1,800	ずっとドコモ割プラス (料金割引)	合算
	-600	光割優待	合算

スマホ

11ヶ月分

先契約ID [REDACTED]

2回線分

お客様電話番号等 BILLING NUMBER		請求年月 MONTH OF ISSUE	2020年11月ご請求分
----------------------------	--	------------------------	--------------

請求内訳

(お客様番号)

訳項目 CATEGORY	金額 (円) AMOUNT (YEN)	内訳金額 (円) AMOUNT (YEN)	請求内訳等詳細 DETAILS OF CHARGE BREAKDOWN	税区分 TAX
訳項目 CATEGORY	金額 (円) AMOUNT (YEN)	内訳金額 (円) AMOUNT (YEN)	請求内訳等詳細 DETAILS OF CHARGE BREAKDOWN	税区分 TAX
その他ご利用料金等 (計)	1,852	0	(参考) 当月ご利用アーケ量 (シェアグループ合計) 39.7G (通信速度制限含む) (参考) 当月ご利用アーケ量 2.6G (通信速度制限含む)	合算 合算
	1,270	300	spモード利用料	合算
		300	留守番電話サービス利用料	合算
		200	キャッチホン利用料	合算
		100	メロディコール利用料	合算
		-200	オプションパック割引料 (留守・キャッチ・メロディ・転送)	合算
		100	ミュージックダウンロードサービス利用料	合算
		-380	ミュージックダウンロードサービス利用料	合算
		400	クラウド容量オプション利用料 (50GB)	合算
		-380	いちおしパック割引料	合算
		200	あんしんセキュリティ利用料	合算
		380	ケータイ補償お預けサービス利用料 (380)	合算
		400	あんしん通話サポート利用料	合算
		-380	あんしんパックモバイル割引	合算
		300	ドコモWi-Fi利用料 (spモード)	合算
		-300	キャンペーン割引料 (ドコモWi-Fi)	合算
		50	請求発行手数料	合算
		2	ユニバーサルサービス料/基本	合算
消費税等相当額 (計)	1,529	1,529	11月請求分 1番号あたり2円のご請求となります	合算
合計	14,826	16,826	4 + 194 + 127 = 595 合算表示の料金合計×10%	合算
			6,557円 ズレ	
			<NTTドコモからのお知らせ> ○継続利用期間は、10月末で 25年5か月となりました。 ○カケホーダイ/ライトプランご契約期間は10月末で 1年5か月となりました。 ○ポイントのお知らせ 10月ご利用分に対する獲得ポイントは、150です。 (ポイント獲得の対象になるご利用金額は、15,297円です。) ※その他の獲得ポイントはWEBをご確認ください。 ○ステージのお知らせ 10月末のステージは、プラチナステージです。 ※その他のステージ情報はWEBをご確認ください。 ○個別にご請求のファミリー割引グループ電話番号。 (2020年10月31日現在)	
基本使用料等 (計)	6,500	5,000	ご利用期間 (10/1~10/31)	合算
		1,500	戸数・単独タイプ/西 ドコモ光電話パリエー基本使用料	合算
通話料・通信料 (計)	176	176	480円の通話料を含みます。 先電話番号	合算
		0	国内通話料	合算
		0	越境通話料	合算
		0	(参考) 当月ご請求分への光電話くりこし無料通話分は 480円です。	合算
その他ご利用料金等 (計)	884	450	ドコモ光テレビオプション伝送サービス利用料	合算
		330	テレビ視聴サービス利用料	合算
		100	追加番号	合算
		2	ユニバーサルサービス料/基本	合算
			1契約 1番号あたり2円のご請求となります	合算

第5号の2様式 (第7条関係)

政務活動費領収書貼付用紙

議員氏名(会派名)	酒井常雄		整理番号	103.108.115	
費目	調査研究費・研修費・広報広報費・要請陳情等活動費・会議費・資料作成費・資料購入費・事務所費・ <u>事務費</u> ・人件費				
支払内容	⑩⑪ 事務所電話 ⑫ 複合機・手紙・手帳料 振替収納				
支払金額	25,608円	按分率	90%	計上額	32,046円
按分率の考え方	事務所状況等説明書に記載のとおり				
備考	⑪ 延滞利息42円除く				

(領収書は、重ならないように貼付してください。)

103

電話料金等払込受領証
西日本ご利用分

ご請求先氏名
酒井 常雄 様

お客様番号
[REDACTED]

2020年11月ご請求分
金額(円)
¥7,064-

受取人
NTTファイナンス株式会社

お問合せ先 (無料)
0800-3335550

20.12.10
ローソン 京都駅前郵便局前店

収入印紙貼付欄
(金額欄・CVS用)→お客様

108
1 02-12-16 自動送金
2 02-12-16 手数料
3 02-12-16 手数料

20,000 2) 2020年12月
330 2) 2020年12月
110 2) 2020年12月

複合機
9月

(事務所電話)

115

電話料金等払込受領証
西日本ご利用分

ご請求先氏名
酒井 常雄 様

お客様番号
[REDACTED]

2020年12月ご請求分
金額(円)
¥8,146-

受取人
NTTファイナンス株式会社

お問合せ先 (無料)
0800-3335550

20.1.12
ローソン 京都駅前郵便局前店

収入印紙貼付欄
(金額欄・CVS用)→お客様

(事務所電話)

延滞利息42円
除く(8104円)

お客様ご請求番号 BILLS NUMBER ██████████ 請求年月 MONTH OF ISSUE 2020年 11月ご請求分

ご請求内訳 (お客様番号 ██████████)

内訳項目 CHARGE BREAKDOWN BY CATEGORY (YEN)	金額(円) AMOUNT (YEN)	請求内訳等詳細 DETAILS OF CHARGE BREAKDOWN	税区分 TAX
◆NTT西日本ご利用料	7,064		
	5,400	フレッツ 光ネクスト F 年利用料	合 算
	1,400	光はじめ割	合 算
	1,020	ひかり電話A (エース) 定額料1	合 算
	480	ひかり電話A (エース) 定額料2	合 算
	100	ひかり電話有線機器使用料	合 算
	200	複数チャンネル使用料	合 算
	100	追加番号使用料	合 算
	272	ひかり電話 (通話料)	合 算
	-272	ひかり電話A (エース) 定額料分通話	合 算
	68	ひかり電話 (携帯電話等への通話料)	合 算
	4	ユニバーサルサービス料	合 算
	100	発行手数料	合 算
	50	収納手数料	合 算
	842	消費税等相当額 (合計)	合 算
◆合計			

NTT西日本からのお知らせ
 ※電話のご注文・お問合せは「118」へ (無料) / 携帯電話からは0800-2000118へ (無料)
 ※電話の故障は「113」へ (無料) / 携帯電話からは0120-444113へ (無料)
 ※フレッツ・ひかり電話: 0120-116118へ (無料) / 故障: 0120-248995へ (無料)
 ※弊社分請求額のうち、料金回収代行分は、NTTファイナンスへ請求事務を委託しています。

ユニバーサルサービス料について
 ユニバーサルサービス料は、あまねく日本全国においてユニバーサルサービス (NTT東西の加入電話番号) の提供を確保するためにご負担いただく料金です。なお、社団法人電話番号番号委員会から1番号あたりの費用 (標準単価) が公表されています。

M20021211002 11695 11655 00 J

お客様ご請求番号 BILLS NUMBER ██████████ 請求年月 MONTH OF ISSUE 2020年 11月ご請求分

ご請求内訳 (お客様番号 ██████████)

内訳項目 CHARGE BREAKDOWN BY CATEGORY (YEN)	金額(円) AMOUNT (YEN)	請求内訳等詳細 DETAILS OF CHARGE BREAKDOWN	税区分 TAX
	7,064	合計	

100010004426000

お客様ご請求番号 BILLING NUMBER	[REDACTED]	請求年月 MONTH OF ISSUE	2020年12月ご請求分
----------------------------	------------	------------------------	--------------

ご請求内訳 (お客様番号 [REDACTED])

内訳項目 CHARGE BREAKDOWN BY CATEGORY (YEN)	金額(円) AMOUNT (YEN)	請求内訳等詳細 DETAILS OF CHARGE BREAKDOWN	税区分 TAX
◆NTT西日本ご利用分	8,104		
	5,400	フレッツ 光ネクスト F 単利用料	11月 1日～11月30日 合 算
	-1,100	光ほひ心割	11月 1日～11月30日 合 算
	1,020	ひかり電話A (エース) 定額料1	11月 1日～11月30日 電話番号 675774-57-1700 合 算
	480	ひかり電話A (エース) 定額料2	11月 1日～11月30日 ひかり電 話Aご利用料は本料金と定額料1の合計で す。 合 算
	100	ひかり電話対応機器使用料	11月 1日～11月30日 合 算
	200	複数チャネル使用料	11月 1日～11月30日 合 算
	100	追加番号使用料	11月 1日～11月30日 合 算
	1,096	ひかり電話 (通話料)	11月 1日～11月30日 合 算
	-960	ひかり電話A (エース) 定額料分減額	11月 1日～11月30日 ひかり電 話A定額料に含まれ、通話料から減算し ます。 合 算
	878	ひかり電話 (携帯電話等への通話料)	11月 1日～11月30日 合 算
		ユニバーサルサービス料	11月 1日～11月30日 2割増の ご請求となります。 合 算
	100	発行手数料	本請求書等の発行にかかわる各種費用に なります。 合 算
	50	取替手数料	本請求書をコンビニエンスストア・各種 店舗でお支払いいただく場合の手数料 です。 合 算
◆NTT西日本分 (小計)	736	消費税等相当額 (合計)	合算表示の料金合計×10%
	8,104	(小計)	

お客様ご請求番号 BILLING NUMBER	[REDACTED]	請求年月 MONTH OF ISSUE	2020年12月ご請求分
----------------------------	------------	------------------------	--------------

ご請求内訳 (お客様番号 [REDACTED])

内訳項目 CHARGE BREAKDOWN BY CATEGORY (YEN)	金額(円) AMOUNT (YEN)	請求内訳等詳細 DETAILS OF CHARGE BREAKDOWN	税区分 TAX
◆NTTファイナンスご利用分	42	延滞利息	10月請求分の延滞利息です。 非課税等
◆合計	8,146	合計	
	8,146 8104円		

NTT西日本株式会社 請求センター 電話 0120-973711

第5号の2様式 (第7条関係)

政務活動費領収書貼付用紙

議員氏名(会派名)	酒井常雄		整理番号	117									
費目	調査研究費・研修費・広報広報費・要請陳情等活動費・会費・資料作成費・資料購入費・事務所・事務費・人件費												
支払内容	タブレット・スチボ使用料(12月分)												
支払金額	10032円	按分率	50%	計上額	5016円								
按分率の考え方	事務所状況等説明書に記載のとおり												
備考	3291円720/1148円												
(領収書は、重ならないように貼付してください。)													
<table style="margin: auto;"> <tr> <td>タブレット</td> <td>3412円</td> </tr> <tr> <td>スチボ</td> <td>6620円</td> </tr> <tr> <td colspan="2" style="border-top: 1px solid black;"></td> </tr> <tr> <td></td> <td>10032円</td> </tr> </table>						タブレット	3412円	スチボ	6620円				10032円
タブレット	3412円												
スチボ	6620円												
	10032円												
<p>03-01-12 B W *75,365 ミリメートルカード (カ)</p>													

弊社のカードをご利用いただきありがとうございます。
 適宜ご利用いただきました「ご利用明細」と「お支払明細」、「お支払日」を
 下記の通りご案内申し上げます。ご指定の口座を選んでお支払いいただきますので、
 「口座振替」のご指定も併せてお願い申し上げます。
 なお、お支払口座へのご入金はお早めをお願い申し上げます。

三井住友カード株式会社
 大阪市中央区今橋4丁目 5-15
 登録番号 近畿財務局長第00209号



三井住友カード会員向けインターネットサービス
 [Vpass (ブイパス)] <http://vpass.jp>



酒井 常雄 様

18152-4083-4771-67250 6102629#



ご利用明細書

カードの種類	VISA		
総利用枠	100万円		
カード利用枠	100万円		
内リボ払い	100万円		
内分割・2回・ボーナス	100万円		
キャッシング利用枠	30万円		
内JPカードローン	30万円		
内海外キャッシュサービス	30万円		

お支払口座へのご入金はお早めをお願いいたします。

発行日	2021年1月12日(火)
残高	75,365 円

お客様の個人情報保護のため、口座番号の下3桁を表示しておりません

カード名称	JP VISAカード
会員番号	[REDACTED]
加入/切替日	1993年6月22日

お客様の個人情報保護のため、会員番号の下3桁を表示しておりません。

カードを安心してご利用頂けるよう以下のことにご協力ください。

- ◆カード名義人ご本人以外は、たとえご家族の方であっても、カードをご利用頂くことはできません。
 また、カードの裏にはサインが必要です。サインをしたカード名義人ご本人の方のみがご利用になれます。
- ◆カードご利用時等、暗証番号が必要となる場合がございます。暗証番号は他人に知られないよう十分にご注意ください。

取引日	取引内容	利用金額	支払金額
980 0126	(JP VISAカード) 酒井 常雄 様	6871	6871
201120	ENEOS-SS		
2012 7	ENEOS-SS	6126	6126
201214	ドコモご利用料金	32073	32073 12月分

※リボ払いお支払い額(返済金) ※
 本明細書作成までの返済情報を反映した金額となります。
 ※JPカードローン返済金 ※
 本明細書作成までの返済情報を反映した金額となります。

備考の◎印はポイントの対象利用となります。

75365

ご利用明細書の読み方

<ご利用日>前日ご案内以降にご利用データもしくは伝票が登録したものとします。
 <支払区分>1=1回払い、2=2回払いの支払回数、3=分割払いの支払回数、リボ=リボ払い、ボ=ボーナス一括払い 等 <今回回数>今回が何回目のお支払いかを表示しております。

キャッシングご利用明細 2020年11月16日～2020年12月15日 明細分 ご返済明細(すでにご返済頂いた内容に関する明細となります)

取引日	取引内容	利用金額	支払金額
[REDACTED]	[REDACTED]	[REDACTED]	[REDACTED]

裏面もご確認ください

お客様電話番号等 BILLING NUMBER	請求年月 MONTH OF ISSUE	2020年12月ご請求分
----------------------------	------------------------	--------------

お 知 事

ユニバーサルサービス制度の番号単価の改定に伴い、2021年1月ご利用分からユニバーサルサービス料を1電話番号当たり月額2円(税抜)から3円(税抜)に改定いたします。詳しくはドコモのホームページにてご確認ください。引き続きお客様のご理解とご協力を賜りますようお願い申し上げます。

ご請求内訳

(お客様番号)

内訳項目 CHARGE BREAKDOWN BY CATEGORY (YEN)	金額(円) AMOUNT (YEN)	請求内訳等詳細 DETAILS OF CHARGE BREAKDOWN	税区分 TAX
【合計請求額の請求内訳】			
◆基本使用料等(計)	11,880	基本使用料	合 算
◆通話料・課税料(計)	198	XI・SMS通話料	合 算
		圏内通話料(ドコモ光電話)	合 算
		圏外通話料(ドコモ光電話)	合 算
		当月無制限通話料(ドコモ光電話)	合 算
◆パケット定額料等(計)	11,700	パケット定額料(シェア)	合 算
		パケット定額料(ドコモ光セット割)	合 算
		パケット定額料(シェア割とドコモ割)	合 算
		光速割	合 算
		シェアオプション定額料	合 算
		バック定額通話料	合 算
◆その他ご利用料金等(計)	5,410	付加機能使用料等	合 算
		テレビ視聴サービス利用料	合 算
		ドコモWi-Fi利用料	合 算
		請求発生手数料	合 算
		ユニバーサルサービス料	合 算
◆消費税等相当額(計)	2,885	消費税等相当額(合計)	合 算
		合算表示の料金合計×10%	
◆合計	32,073	合計	合 算
		(4回線請求分)	
【電話料毎の請求内訳】			
◆基本使用料等(計)	1,700	ご利用期間(11/1-11/30)	合 算
◆パケット定額料等(計)	500	データプラン(スマホ/タブ) iPad	合 算
		XIシェアオプション定額料	合 算
		(参考) 当月ご利用データ量	0.3G (通話速度制限含む)
◆その他ご利用料金等(計)	902	spモード利用料	合 算
		ケータイ補償iPhone&iPad600	合 算
		ドコモWi-Fi利用料(spモード)	合 算
		キッズページ割引料(ドコモWi-Fi)	合 算
		ユニバーサルサービス料/基本	合 算
		1番号あたり2円のご請求となります	
◆消費税等相当額(計)			

NTTドコモからのお知らせ

①各機お申込み・お手続き、ご契約内容の確認などは、インターネットからできます。
【スマートフォン】はdメニュー、【iモード】はiMenu、【PC】はドコモHPのマイドコモから「ドコモオンライン手続き」をご利用いただけます。
②弊社分請求額のうち、料金回収代行分は、NTTファイナンスへ請求事務を委託しています。

ユニバーサルサービス料について

ユニバーサルサービス料は、ユニバーサルサービス(NTT東西の加入電話等)の提供を確保するために必要な費用の一部を通信事業者全体で電話番号数に応じて負担するユニバーサルサービス制度の仕組みに基づき、ご負担をお願いしている料金です。

お客様電話番号等 BILLING NUMBER XXXXXXXXXX 請求年月 MONTH OF ISSUE 2020年12月ご請求分

ご請求内訳

(お客様番号 XXXXXXXXXX)

内訳項目 CHARGE BREAKDOWN BY CATEGORY (YEN)	金額 (円) AMOUNT (YEN)	請求内訳等詳細 DETAILS OF CHARGE BREAKDOWN	税区分 TAX
◇合計	310	消費税等相当額 (合計)	合算表示の料金合計×10%
◇合計	3,412	合計	
	3,412	<p><NTTドコモからのお知らせ></p> <ul style="list-style-type: none"> ○継続利用期間は、11月末で ○データプランのご契約期間は11月末で ○ポイントのお知らせ <p>11月ご利用分に対する獲得ポイントは、 (ポイント適用の対象になるご利用金額は、 ※その他の獲得ポイントはWEBをご確認ください。)</p> <p>30です。 3,102円です。)</p> <ul style="list-style-type: none"> ○ステータスのお知らせ 11月末のステータスは、 ※その他のステータス情報はWEBをご確認ください。 <p>2ndステータスです。</p>	
◇基本使用料等 (計)	980	ご利用期間 (11/1~11/30)	
◇パケット定額料等 (計)	500	シンプルプラン (スマホ)	合 算
◇その他ご利用料金等 (計)	1,772	Xiシェアオプション定額料	合 算
	300	spモード利用料	合 算
	180	my.daili/1コンシェル利用料	合 算
	380	スゴ得コンテンツ利用料	合 算
	400	クラウド容量オプション利用料 (50GB)	合 算
	-380	いちおしバック割引料	合 算
	200	あんしんセキュリティ利用料	合 算
	750	ケータイ補償 (Phone&iPad750)	合 算
	400	あんしん遠隔サポート利用料	合 算
	-380	あんしんバックモバイル割引	合 算
	50	ケータイお探しサービス利用料	合 算
	-50	ケータイお探しサービス前引料	合 算
	300	ドコモWi-Fi利用料 (spモード)	合 算
	-300	キャンペーン割引料 (ドコモWi-Fi)	合 算
	2	レスポンスサービス料/請求	合 算
◇消費税等相当額 (計)	325	消費税等相当額 (合計)	合算表示の料金合計×10%
◇合計	3,577	合計	
	3,577	<p><NTTドコモからのお知らせ></p> <ul style="list-style-type: none"> ○継続利用期間は、11月末で ○シンプルプランのご契約期間は11月末で ○ポイントのお知らせ <p>11月ご利用分に対する獲得ポイントは、 (ポイント適用の対象になるご利用金額は、 ※その他の獲得ポイントはWEBをご確認ください。)</p> <p>30です。 3,252円です。)</p> <ul style="list-style-type: none"> ○ステータスのお知らせ 11月末のステータスは、 ※その他のステータス情報はWEBをご確認ください。 <p>1stステータスです。</p>	
◇基本使用料等 (計)	2,700	ご利用期間 (11/1~11/30)	
	2,700	カケホーダイプラン (スマホ/タブ)	合 算

776nt

スマホ

合 算
合 算
合 算
合 算
合 算
合 算
合 算
合 算
合 算
合 算
合 算
合 算
合 算

合 算

お客様電話番号等
BILLING NUMBER

請求年月
MONTH OF ISSUE

2020年12月ご請求分

ご請求内訳

(お客様番号)

内訳項目 CHARGE BREAKDOWN BY CATEGORY (YEN)	金額 (円)	内訳金額 (円) AMOUNT (YEN)	請求内訳等詳細 DETAILS OF CHARGE BREAKDOWN	税区分 TAX
◇通話料・通信料 (計)	102	102	Xi・SMS通信料	11月ご利用分 合算
◇ネット定額料等 (計)	10,700	16,000	ウルトラシェアパック50定額料	合算
10700 ÷ 11 × 2 = 1945		-2,900	ドコモ光セット割	合算
		-1,800	ずっとドコモ割プラス (料金割引)	合算
		-600	光速数値	合算
		0	(備考) 当月ご利用データ量 (シェアグループ合計)	合算
		0	(備考) 当月ご利用データ量	合算
◇その他ご利用料金等 (計)	-1,852	300	spモード利用料	合算
		300	留守番電話サービス利用料	合算
		200	キャッチホン利用料	合算
		-100	メロディコール利用料	合算
		-200	オプションパック割引料	(留守・キャッチ・メロディ・転送) 合算
		-100	iny-daiz/100%割引料	合算
		-300	スズメコンテンツ利用料	合算
		400	クラウド容量オプション利用料 (50GB)	合算
		-300	いちおしパック割引料	合算
		200	あんしんセキュリティ利用料	合算
		300	ケータイ損傷お届けサービス利用料 (300)	合算
		400	あんしん盗難サポート利用料	合算
		-300	あんしんバックモバイル割引	合算
		300	ドコモWi-Fi利用料 (spモード)	合算
		-300	キャンペーン割引料 (ドコモWi-Fi)	合算
		50	留守番実行手数料	12月請求分 合算
		2	ユニバーサルサービス料/高本	1) 番号あたり2円のご請求となります
◇消費税相当額 (計)	1,535	1,535	消費税相当額 (計)	合算表示の料金合計×10%
◇合計	16,889	16,889	合計	200 + 10 + 194 + 127 = 60/A
			<NTTドコモからのお知らせ>	
			○継続利用期間は、11月末で	25年6か月となりました。
			○カケホーダイ/ライトプランご利用期間は11月末で	1年8か月となりました。
			○ポイントのお知らせ	
			11月ご利用分に対する獲得ポイントは、	150です。
			(ポイント還元の対象になるご利用金額は、	15,354円です。)
			*その他の獲得ポイントはWEBをご確認ください。	
			○ステータスのお知らせ	
			11月末のステータスは、	ブチナステータスです。
			*その他のステータス情報はWEBをご確認ください。	
			○補償にご請求のファミリー割引グループ電話番号。	(2020年11月30日現在)
◇基本使用料等 (計)	6,500	5,000	戸数・単線タイプ/西	合算
		1,500	ドコモ光電話リニュー基本使用料	480円の通話料を含みます。 合算
◇通話料・通信料 (計)	96	96	市内通話料	10月ご利用分 合算

第5号の2様式 (第7条関係)

政務活動費領収書貼付用紙

議員氏名(会派名)	酒井常雄		整理番号	118.120121.122	
費目	調査研究費・研修費・広報広報費・要請陳情等活動費・会費・資料作成費・資料購入費・事務所費・ 事務費 ・人件費				
支払内容	①⑧複合機 振込 振替手数料、お茶 通信費				
支払金額	32791円	按分率	90%	計上額	29510円
按分率の考え方	事務所状況等説明書に記載のとおり				
備考					

(領収書は、重ならないように貼付してください。)

118	15	03-01-18	自動送金	20,000	①)おアイスが	複合機 10日
	16	03-01-18	手数料	330	②)おアイスが	
	17	03-01-18	手数料	110	③)おアイスが	

120

払込受領証
(お客様控え)

ゆうちょ銀行

ご請求年月
2020年12月

ご請求金額
¥1,122

振込手数料
¥89

合計請求額
¥1,211

収入印紙
(コンビニエンスストア)

2021.1.26

ローソン東郷駅前郵便局前店

121

電話料金等払込受領証
西日本ご利用分

ご請求先氏名
酒井 常雄 様

お客様番号

2021年 1月ご請求分
金額(円)
¥7,565-

受取人
NITファイナンス株式会社

お問合せ先 (無料)
0800-3395550

振取日 振印
2021.1.26

ローソン東郷駅前郵便局前店

収入印紙 振付書
(金融機関・CVS用)→お客様

(事務所電話)

122

電話料金等払込受領証
コムご利用分

ご請求先氏名
酒井 常雄 様

お客様番号

2021年 1月ご請求分
金額(円)
¥3,575-

受取人
NITファイナンス株式会社

お問合せ先 (無料)
0800-3392000

振取日 振印
2021.1.26

ローソン東郷駅前郵便局前店

収入印紙 振付書
(金融機関・CVS用)→お客様

(インターネット)

カウネットご請求書

2020年 12月版



610-0121
京都市城陽市
寺田袋尻21-3
堀井ビル2階
堀井つねお事務所 御中

担当販売店

株式会社日興商会カウネット事業部
680-0892
兵庫県尼崎市
東灘波町5-10-30

0001/0002-0041555-1520041555#
0001557

カウネット担当: カスタマーサポート課
TEL 06-6487-1470 FAX 06-6487-1419
00002773 (00047335)

TEL 0774-57-1700 FAX 0774-57-1701
この度はお買い上げ頂きまして誠にありがとうございます。
下記の通り、ご請求申し上げます。

当月ご請求金額 ¥ 1,211

10%対象金額: ¥ 0 発行日 2021/01/01
8%対象金額: ¥ 1,211 対象期間 2020/12/01~2020/12/31
請求書番号 54327949

月日	ご注文番号 商品コード	ご注文品名 商品名	数量	税込単価	税込金額	伝票番号 備考	税率
12/03	9952429685	ご注文品				2269104283	
	5063-4910	おーいお茶ティーバック 抹茶入り緑茶 22袋入	1	281	281		○ 8.0
	4108-9773	堀井さんのおすすめ後用茶 300g	1	950	950		○ 8.0
		小計			1,211		
		合計			1,211	(税抜金額: 1,122, 消費税額等: 89)	
		** 10%対象合計**			0	(税抜金額: 0, 消費税額等: 0)	
		** 8%対象合計**			1,211	(税抜金額: 1,122, 消費税額等: 89)	

* 備考欄にエコロジー対応商品、軽減税率対象商品の分類を表示しております。
 ・エコマーク商品 ・エコ商品ねつと提携商品 ・グリーン購入法適合商品
 ・まどめてエコ配達商品 ・軽減税率対象商品
 ※財務省令第92号(消費税法施行規則の一部を改正する省令)附則
 2条3項を適用した消費税額は、税率10%: 0円、
 税率8%: 89円となります。

お支払方法	ゆうちょ銀行振替/コンビニ支払	お支払日	2021/01/25
*****	***** 振込票が同封されています。 ご確認下さい。	*****	

「お支払は同封の専用払込票をご利用ください。」

ショッピングポイント表示

前月累計ご獲得ポイント数	2,778 P
当月ご獲得ポイント数	12 P
当月ご使用ポイント数	0 P
当月累計ご獲得ポイント数	386 P

* 385Ptは2021年12月最終営業日まで有効

<<ポイントに関する重要なお知らせ>>
 カウコレ商品はポイントが2倍!ご購入金額100円(税込)につき2ポイントです。
 但し、カウコレ商品に限らずコピー用紙は全てポイントの対象外です。ご了承ください。
 上記を除いては、ご購入金額100円(税込)につき1ポイントです。

※「ウェルネット株式会社」は請求書発行業務及び代金収納業務を代行しております。

お知らせ欄
 新年、明けましておめでとうございます。今年もカウネットに変わらぬご愛顧をお願いいたします。
 【Webもお得情報満載】毎週火・金曜のWeb限定ポイント2倍デー開催中!

ご請求内訳 (お客様番号)

内訳項目 CHARGE BREAKDOWN BY CATEGORY (YEN)	金額(円)	内訳金額(円) AMOUNT (YEN)	請求内訳等詳細 DETAILS OF CHARGE BREAKDOWN	税区分 TAX	
◆NTT西日本ご利用料	7,565	5,400	フレッツ 光ネクスト F 単利用料	12月 1日~12月31日	合 算
		-1,100	おはらお祭	12月 1日~12月31日	合 算
		1,020	ひかり電話A (エース) 定額料1	12月 1日~12月31日	合 算
		480	ひかり電話A (エース) 定額料2	12月 1日~12月31日	合 算
		100	ひかり電話対応機器使用料	12月 1日~12月31日	合 算
		200	複数チャンネル使用料	12月 1日~12月31日	合 算
		100	追加番号使用料	12月 1日~12月31日	合 算
		248	ひかり電話 (通話料)	12月 1日~12月31日	合 算
		-248	ひかり電話A (エース) 定額料分通話	12月 1日~12月31日	合 算
		524	ひかり電話 (留守電話等への通話料)	12月 1日~12月31日	合 算
		4	ユニバーサルサービス料	12月 1日~12月31日	合 算
		100	発行手数料	12月 1日~12月31日	合 算
		50	収納手数料	12月 1日~12月31日	合 算
		687	請求料等相見積 (合計)	12月 1日~12月31日	合 算

◆合計

NTT西日本からのお知らせ

※電話のご注文・お問合せは「116」へ (無料) / 携帯電話からは0800-2000116へ (無料)
 ※電話の故障は「113」へ (無料) / 携帯電話からは0120-444113へ (無料)
 ※フレッツ・ひかり電話: 0120-116116へ (無料) / 故障: 0120-248995へ (無料)
 ※弊社分限請求のうち、税金回収代行分は、NTTファイナンスへ請求業務を委託しています。

NTTユニバーサルサービス料について

ユニバーサルサービス料は、あくまで日本全国においてユニバーサルサービス (NTT東西の加入電話等) の提供を確保するためにご負担いただく料金です。なお、北海道・東北地方の加入電話等については別途お支払いの要があります。

(3 / 3 ページ)

ご請求内訳 (お客様番号)

内訳項目 CHARGE BREAKDOWN BY CATEGORY (YEN)	金額(円)	内訳金額(円) AMOUNT (YEN)	請求内訳等詳細 DETAILS OF CHARGE BREAKDOWN	税区分 TAX
	7,565	7,565	合計	

* C 0 0 1 0 0 0 0 0 6 1 2 8 8 0 0 *

お客様電話番号等 BILLING NUMBER	請求年月 MONTH OF ISSUE	2021年 1月ご請求分
----------------------------	------------------------	--------------

ご請求内訳 (お客様番号 [REDACTED])

内訳項目 CHARGE BREAKDOWN BY CATEGORY (YEN)	金額(円) AMOUNT (YEN)	内訳金額(円) AMOUNT (YEN)	請求内訳等詳細 DETAILS OF CHARGE BREAKDOWN	税区分 TAX
ご利用期間 (11/1~11/30) (OSN・インターネット)				
○NTTコミュニケーションズ ご利用分	1,705	1,200	※ 「フレッツ」基本料	合 算
		200	メールウォールスチェックサービス利用料	合 算
		200	遠隔メールブロックサービス利用料	合 算
		50	安心ネットドライブ利用料	合 算
		155	消費税等相当額 (合計)	合 算
○NTTコミュニケーションズ 分 (小計)	1,705	1,705	(小計)	
ご利用期間 (12/1~12/31) (OSN・インターネット)				
○NTTコミュニケーションズ ご利用分	1,870	1,200	※ 「フレッツ」基本料	合 算
		200	メールウォールスチェックサービス利用料	合 算
		200	遠隔メールブロックサービス利用料	合 算
		50	安心ネットドライブ利用料	合 算
		165	発行手数料 (QCN)	合 算
		155	消費税等相当額 (合計)	合 算
○NTTコミュニケーションズ 分 (小計)	1,870	1,870	(小計)	
○合計	3,575	3,575	合計	

NTTコミュニケーションズからのお知らせ
 フリーダイヤル 営業時間 10:00~19:00
 サービスのお申込・お問い合わせ 0120-508608 ※日曜日・休日・年末年始を除く
<http://www.ntt.com>
 ※弊社分請求額のうち、料金回収代行分は、NTTファイナンスへ請求事務を委託しています。

※本サービスは、お客様の個人情報を保護するために、お客様の個人情報を第三者に提供することはありません。また、お客様の個人情報を不正に利用することはありません。詳しくは、お客様の個人情報を保護するためのプライバシーポリシーをご覧ください。

R20021311002 15102.15102 00 7

第5号の2様式 (第7条関係)

政務活動費領収書貼付用紙

議員氏名(会派名)	酒井常雄	整理番号	125		
費目	調査研究費・研修費・広報広聴費・要請陳情等活動費・会議費・資料作成費・資料購入費・事務所費(事務費)・人件費				
支払内容	コーヒー				
支払金額	5617円	按分率	90%	計上額	5055円
按分率の考え方	事務所状況等説明書に記載のとおり				
備考					

(領収書は、)

ご利用明細票

お取扱日	店番	取扱番号
03-01-26		A93250005
取扱店		
払込口座	00940-6	104887
払込金額	*5,617	料金 *0
		
振替受付票	払込みの証拠となるものですが、大切に保存して下さい。料金には、消費税等が含まれています。	
入金額	*10,000	
おつり	*4,383	
スマホ決済アプリ 口座の残高確認も 可能です！		

№.014040

納品書

酒井つねお事務所様

令和5年1月10日
 下記のとおり納品致します

事務機用・事務用品・印刷
 和洋紙・複写紙・印刷
有限会社 オフィスタケザワ
 〒100-0001 東京都千代田区千代田1-1-1 570番地01
 TEL (03) 4634-1700
 FAX (03) 4634-1718

品名	数量	単価	金額	備考
東芝コピー用紙	2020年09月20日~2021年01月10日	240	4947	
コップ	100枚	160	160	
消費税			10	
合計金額			4,617	

毎々格別のお引立て心から感謝申し上げます。

第5号の2様式(第7条関係)

政務活動費領収書貼付用紙

議員氏名(会派名)	酒井常雄		整理番号	131.138	
費目	調査研究費・研修費・広報広報費・要請陳情等活動費・会議費・資料作成費・資料購入費・事務所費(事務所) 人件費				
支払内容	⑬ 複合機・振込預金手数料 ⑭ 水				
支払金額	24,109円	按分率	90%	計上額	21,698円
按分率の考え方	事務所状況等説明書に記載のとおり				
備考					

(領収書は、重ならないように貼付してください。)

1/2 払込受領証
(お客様控え)

1/2

振込先
 株式会社 三井住友銀行
 当座 東京支店
 口座番号 1234567890
 口座名義 株式会社ABC

振込内容
 振込金額 ¥3,602
 手数料 ¥291
 計請求額 ¥3,893

受領印

収入印紙
 (フロンティアネット)
 2,000円
 2019年2月21日
 株式会社ABC

代付会社フロンティア(株)

5	03-02-16	自動送金	20,000	三井住友銀行
6	03-02-16	手数料	330	三井住友銀行
7	03-02-16	手数料	110	三井住友銀行

複合機 11回分

(3669円分)

カウネットご請求書

2021年 01月度



610-0121
京都府城陽市
寺田線尻21-3
堀井ビル2階
酒井つねお事務所 御中

担当販売店

株式会社日興産会カウネット事業部
660-0892
兵庫県尼崎市
東灘波町5-10-30



0001/0002-0038275-1520038275#
0018294

カウネット担当: カスタマーサポート課
TEL 06-8487-1470 FAX 06-8487-1419
00002773 (00044497)

TEL 0774-57-1700 FAX 0774-57-1701
この度はお買い上げ頂きまして誠にありがとうございます。
下記の通り、ご請求申し上げます。

(10%対象金額: ¥ 224) 発行日 2021/02/01
(8%対象金額: ¥ 3,669) 対象期間 2021/01/01~2021/01/31
請求書番号 54506011

当月ご請求金額 ¥ 3,893

月日	ご注文番号 商品番号	ご注文者様名 商品名	数量	税込単価	税込金額	伝票番号 備考	税率
01/03	9052564566	ご注文者様				3314240782	
	4660-1902	おもてなし天然水500ml 48本	1	3,669	3,669		0 8.0
	5121-4006	100%純水 A5 金鶴出納帳(科目なし) 48枚	1	224	224		10.0
		小計			3,893		
		合計			3,893	(税込金額: 3,893)	
		** 10%対象合計**			224	(税込金額: 204, 消費税額等: 20)	
		** 8%対象合計**			3,669	(税込金額: 3,298, 消費税額等: 271)	

※ 消費税Eコード対応商品、軽減税率対応商品の分類を表示しております。
 □...Eコード商品 □...Eコード商品かつ軽減税率商品 ○...グリーン購入法適合商品
 ●...Eコード商品 ○...軽減税率対象商品
 ※計器官令第92号(消費税法施行規則の一部を改正する省令)附則
 2条8項を適用した精製食塩は、税率10%: 20円、
 税率8%: 271円となります。

お支払方法	ゆうちょ銀行振替/コンビニ支払	お支払日	2021/02/25
*****	*****	*****	*****
<div style="border: 1px solid black; padding: 5px; display: inline-block;"> 払込票が同封されています。 ご確認下さい。 </div>			

「お支払は同封の専用払込票をご利用ください。」

ショッピングポイント表示

前月累計ご獲得ポイント数	365 P
当月ご獲得ポイント数	75 P
当月ご使用ポイント数	0 P
当月累計ご獲得ポイント数	440 P

※ 365Ptは2021年12月最終営業日まで有効

<<ポイントに関する重要なお知らせ>>
 カウネット商品はポイントが2倍!ご購入金額100円(税込)につき2ポイントです。
 但し、カウネット商品に限らずコピー用紙は全てポイントの対象外です。ご了承ください。
 上記を除いては、ご購入金額100円(税込)につき1ポイントです。

※「ウェルネット株式会社」は請求書発行業務及び代金収納業務を代行しております。

お知らせ欄

【Webもお得情報満載】毎週火・金曜のWeb限定ポイント2倍デー開催中!
 【ポイントプレゼント】お友達をご紹介ください!ご紹介先が新規登録されると、いまなら1社につき800ポイントプレゼント!

第5号の2様式(第7条関係)

政務活動費領収書貼付用紙

議員氏名(会派名)	酒井常雄	整理番号	136
費目	調査研究費・研修費・広報広報費・要請陳情等活動費・会議費・資料作成費・資料購入費・事務所費(事務費)・件費		
支払内容	タブレット・スマホ 使用料(1月分)		
支払金額	9962円	按分率	50%
		計上額	4981円
按分率の考え方	事務所状況等説明書に記載のとおり		
備考	2019.10.28/11/15 振込		

(領収書は、重ならないように貼付してください。)

タブレット 3412円

スマホ 6550円

9962円

現金自動預金支払機

利用明細書

お取扱日 時刻 お取扱店番・ご利用内容
0302221224 振込

お取扱銀行(お取扱店)お取扱番号 科目・口座番号

振込通番	振込手数料	金額
000038	¥550	¥129016

メッセージコード 残 高

お三井住友銀行
あじさい支店
普通 6195816
三菱UFJニコス(カ)様

お名前 三菱UFJニコス様

お住所 〇〇〇〇

お電話番号 〇〇〇〇

(お知らせ欄)

おつり



2021年1月25日発行 001MT6C000215

※当社のカードをご利用いただきありがとうございます。
 本日ご利用いただきました「ご利用明細」と「お支払明細」「お支払日」を
 下記のようにご案内申し上げます。ご指定の口座を預けてお支払いいただきますので、
 「口座振込」のご指定も併せてお願い申し上げます。
 なお、お支払口座へのご入金はお早めにお願いたします。

酒井 常雄 様

18152-4083-4771-67250 6093541#



三井住友カード株式会社
 大阪市中央区今橋4丁目 5-15
 登録番号 近畿財務局長第00209号



三井住友カード

三井住友カード会員向けインターネットサービス
 「Vpass (ブイパス)」 <http://vpass.jp>



明細書枚数 | 枚中 | 枚目

カードの種類	VISA
総利用枠	100万円
カード利用枠	100万円
内リボ払い	100万円
内分割・2回・ボーナス	100万円
キャッシング利用枠	30万円
内JPカードローン	30万円
内海外キャッシングサービス	30万円

お支払口座へのご入金はお早めをお願いいたします。

2021年2月10日 (水)

129,016 円



お客様の個人情報保護のため、口座番号の下8桁を表示しておりません

JP VISAカード



1993年6月22日

お客様の個人情報保護のため、会員番号の下9桁を表示しておりません。

カードを安心してご利用頂けるよう以下のことにご協力ください。

- ◆カード名義人ご本人以外は、たとえご家族の方であっても、カードをご利用頂くことはできません。
また、カードの裏にはサインが必要です。サインをしたカード名義人ご本人の方のみがご利用になれます。
- ◆カードご利用時等、暗証番号が必要となる場合がございます。暗証番号は他人に知られないよう十分にご注意ください。

980.0125	(JP VISAカード) 酒井 常雄 様	6874 1 1	8874
201218	ENEOS-SS		
21 1 7	ENEOS-SS	7174 1 1	7174
21 1 14	ドコモご利用料金	31898 1, 1	31898 1月分

※リボ払いお支払い額 (弁済金) ※
 本明細書作成までのご返済情報を反映した金額となります。
 ※JPカードローン返済金※
 本明細書作成までのご返済情報を反映した金額となります。

備考の①印はポイントの対象利用となります。

129016

<ご利用日>前日ご案内以降にご利用データもしくは振替が到着したものととなります。
 <支払区分>1=1回払い、2=2回払いの支払回数、3~=分割払いの支払回数、リボ=リボ払い、ボ=ボーナス一括払い ※ <今回回数>今日が何回目のお支払いかを表示しております。

2020年12月16日 ~ 2021年1月15日 判明分 ご返済明細 (すでにご返済頂いた内容に関する明細となります)

お客様電話番号等
BILLING NUMBER



請求年月
MONTH OF ISSUE

2021年 1月ご請求分

お 知 ら せ

ユニバーサルサービス制度の番号単価の改定に伴い、2021年1月ご利用分からユニバーサルサービス料を1電話番号当たり月額2円(税抜)から3円(税抜)に改定いたします。詳しくはドコモのホームページにてご確認ください。引き続きお客様のご理解とご協力を賜りますようお願い申し上げます。

ご請求内訳

(お客様番号)



内訳項目 金額(円) CHARGE BREAKDOWN BY CATEGORY (YEN)	内訳金額(円) AMOUNT (YEN)	請求内訳等詳細 DETAILS OF CHARGE BREAKDOWN	税区分 TAX
<p>【合計請求額の請求内訳】</p> <p>◇基本使用料等(計) 11,880 11,880 基本使用料 合 算</p> <p>◇通話料・通話料(計) 39 39 XI-SMS通話料 合 算</p> <p>国内通話料(ドコモ光電話) 6 合 算</p> <p>通話専用線(ドコモ光電話) -8 合 算</p> <p>当月通話専用線(ドコモ光電話) 0 合 算</p> <p>◇セット定額料等(計) 11,700 16,000 パケット定額料(シェア) 合 算</p> <p>-2,900 パケット定額料(ドコモ光セット割) 合 算</p> <p>-1,800 パケット定額料(シェアとドコモ割) 合 算</p> <p>-600 光復救済 合 算</p> <p>1,000 シェアオプション定額料 合 算</p> <p>0 パック定額通話料 合 算</p> <p>◇その他ご利用料金等(計) 5,410 5,020 付加機能使用料等 合 算</p> <p>330 テレビ視聴サービス利用料 非対象等</p> <p>0 ドコモWi-Fi利用料 合 算</p> <p>50 基本有線伝送料 合 算</p> <p>10 ユニバーサルサービス料 合 算</p> <p>◇消費税等相当額(計) 2,869 2,869 消費税等相当額(合計) 合 算表示の料金合計×10%</p> <p>◇合計 31,898 31,898 合計 (4回線請求分)</p>			
<p><電話番号毎の請求内訳></p> <p>◇基本使用料等(計) 1,700 1,700 基本使用料(12/1~12/31) 合 算</p> <p>◇セット定額料等(計) 500 500 データプラン(スマホ/タブレット) 合 算</p> <p>0 XIシェアオプション定額料(参考) 当月ご利用データ量 0.2G(通話速度制限含む) 合 算</p> <p>◇その他ご利用料金等(計) 902 300 spモード利用料 合 算</p> <p>600 ケータイ側費 iPhone&iPad500 合 算</p> <p>300 ドコモWi-Fi利用料(spモード) 合 算</p> <p>-300 キャンペーン割引料(ドコモWi-Fi) 合 算</p> <p>2 ユニバーサルサービス料/基本 1番号あたり2円のご請求となります 合 算</p> <p>◇消費税等相当額(計)</p>			

NTTドコモからのお知らせ

◎各種お申込み・お手続き、ご契約内容の確認などは、インターネットからできます。
【スマートフォン】はdメニュー、【iモード】はiMenu、【PC】はドコモHPのマイドコモから「ドコモオンライン手続き」をご利用いただけます。
◎弊社分請求のうち、料金回収代行分は、NTTファイナンスへ請求事務を委託しています。

ユニバーサルサービス料について

ユニバーサルサービス料は、ユニバーサルサービス(NTT東西の加入契約)の提供を確保するために必要な費用の一部を通信事業者全体で電話番号数に応じて負担するユニバーサルサービス料の額目に並び、ご負担をお願いしている料金です。

お客様電話番号等
BILLING NUMBER

請求年月
MONTH OF ISSUE

2021年 1月ご請求分

ご請求内訳

(お客様番号)

内訳項目 CHARGE BREAKDOWN BY CATEGORY (YEN)	金額 (円) AMOUNT (YEN)	請求内訳等詳細 DETAILS OF CHARGE BREAKDOWN	税区分 TAX
	310	消費税等相当額 (合計)	合算表示の料金合計×10%
◇合計	3,412	合計	
		<p><NTTドコモからのお知らせ></p> <p>○継続利用期間は、12月末で 6年5か月となりました。</p> <p>○チャージプランのご契約期間は12月末で 5か月となりました。</p> <p>○ポイントのお知らせ</p> <p>12月ご利用分に対する獲得ポイントは、 30です。</p> <p>(ポイント満足の対象になるご利用金額は、 3,102円です。)</p> <p>※その他の獲得ポイントはWEBをご確認ください。</p> <p>○ステージのお知らせ</p> <p>12月末のステージは、 2ndステージです。</p> <p>※その他のステージ情報はWEBをご確認ください。</p>	
		ご利用期間 (12/1~12/31)	
◇基本使用料等 (計)	980	シンプルプラン (スマホ)	合 算
◇ネットワーク定額料等 (計)	500	Xiシェアオプション定額料	合 算
◇その他ご利用料金等 (計)	1,772	spモード利用料	合 算
		my daiz/iコンシェル利用料	合 算
		スポ得コンテンツ利用料	合 算
		クラウド容量オプション利用料 (50GB)	合 算
		いちおしバックアップ料	合 算
		あんしんセキュリティ利用料	合 算
		ケータイ補償iPhone&iPad750	合 算
		あんしん遠隔サポート利用料	合 算
		あんしんバックモバイル割引	合 算
		ケータイお探しサービス利用料	合 算
		ケータイお探しサービス割引料	合 算
		ドコモWi-Fi利用料 (spモード)	合 算
		キャンペーン割引料 (ドコモWi-Fi)	合 算
		ユニバーサルサービス料/基本	1番号あたり2円のご請求となります。
◇消費税等相当額 (計)	325	消費税等相当額 (合計)	合算表示の料金合計×10%
◇合計	3,577	合計	
		<p><NTTドコモからのお知らせ></p> <p>○継続利用期間は、12月末で 3年となりました。</p> <p>○シンプルプランのご契約期間は12月末で 12か月となりました。</p> <p>○ポイントのお知らせ</p> <p>12月ご利用分に対する獲得ポイントは、 30です。</p> <p>(ポイント満足の対象になるご利用金額は、 3,252円です。)</p> <p>※その他の獲得ポイントはWEBをご確認ください。</p> <p>○ステージのお知らせ</p> <p>12月末のステージは、 1stステージです。</p> <p>※その他のステージ情報はWEBをご確認ください。</p>	
		ご利用期間 (12/1~12/31)	
◇基本使用料等 (計)	2,700	かケホーダイプラン (スマホ/タブレット)	合 算

ポイント

スマホ

合 算
合 算
合 算
合 算
合 算
合 算
合 算
合 算
合 算
合 算
合 算
合 算
合 算
合 算

合 算

お客様電話番号等 BILLING NUMBER [REDACTED] 請求年月 MONTH OF ISSUE 2021年 1月ご請求分

請求内訳

(お客様番号 [REDACTED])

請求項目 金額 (円) CATEGORY BY CATEGORY (YEN)	内訳金額 (円) AMOUNT (YEN)	請求内訳等詳細 DETAILS OF CHARGE BREAKDOWN	税区分 TAX
通話料・通信料 (計)	39	XI・SMS通信料	台 算
ネット定額料等 (計)	16,000	12月ご利用分	台 算
10,700	-2,900	ウルトラシェアパック50定額料	台 算
10700 ÷ 11 × 2 = 1945	-1,800	ドコモ光セット割	台 算
	-600	光契約ID: [REDACTED]	台 算
	0	ずっとドコモ割プラス (料金割引)	台 算
	0	光割適用	台 算
その他ご利用料金等 (計)	300	(参考) 当月ご利用データ量 (シェアグループ合計)	台 算
1,852	300	(参考) 当月ご利用データ量	台 算
127A	300	spモード利用料	台 算
	300	留守番電話サービス利用料	台 算
	200	キャッチホン利用料	台 算
	100	スロリコト利用料	台 算
	-200	オプションパック割引料	台 算
	100	オプションパック割引料 (留守・キャッチ・メロディ・転送)	台 算
	-380	spモードコンテンツ利用減	台 算
	400	クラウド容量オプション利用料 (50GB)	台 算
	-380	いちおしパック割引料	台 算
	200	あんしんセキュリティ利用料	台 算
	380	ケータイ補償お届けサービス利用料 (380)	台 算
	400	あんしん通話サポート利用料	台 算
	-380	あんしんパックモバイル割引	台 算
	300	ドコモWi-Fi利用料 (spモード)	台 算
	-300	キャンペーン割引料 (ドコモWi-Fi)	台 算
	50	請求書発行手数料	台 算
	2	ユニバーサルサービス料/基本	台 算
消費税等相当額 (計)	1,529	1月請求分	台 算
1,529	1,529	1ヶ月あたり2円のご請求となります	台 算
合計	16,820	合計表示の料金合計×10% 270 + 3 + 194 + 127 = 594A	台 算
	6550	<NTTドコモからのお知らせ>	
	スズメ	○継続利用期間は、12月末で 25年7か月となりました。	
		○かかホーダイ/ライトプランご契約期間は12月末で 1年7か月となりました。	
		○ポイントのお知らせ	
		12月ご利用分に対する獲得ポイントは、 150です。	
		(ポイント増量の対象になるご利用金額は、 15,291円です。)	
		・その他の獲得ポイントはWEBをご確認ください。	
		○ステージのお知らせ	
		12月末のステージは、 プラチナステージです。	
		※その他のステージ情報はWEBをご確認ください。	
		○開帳にご請求のファミリー割引グループ電話番号。 (2020年12月31日現在)	
		[REDACTED]	
		ご利用期間 (12/1~12/31)	
基本使用料等 (計)	5,000	戸建・単独タイプ/西	台 算
6,500	1,500	ドコモ光電話バリュー基本使用料	台 算
		480円の通話料を含みます。	
		光電話番号: [REDACTED]	
通話料・通信料 (計)	0	国内通話料	台 算
	8	11月ご利用分	台 算

第5号の2様式(第7条関係)

政務活動費領収書貼付用紙

議員氏名(会派名)	酒井常雄	整理番号	144、145	
費目	調査研究費・研修費・広報広報費・奨励費等活動費・会費・資料作成費・資料購入費・事務所費(事務費・人件費)			
支払内容	(144) 通信費(事務所電話) (145) 7341V			
支払金額	12947円	按分率	90%	計上額 11652円
按分率の考え方	事務所状況等説明書に記載のとおり			
備考				

(領収書は、重ならないように貼付してください。)

144

電話料金等払込受領証
西日本ご利用分

ご請求先氏名
酒井 常雄 様

お客様番号
[REDACTED]

2021年 2月ご請求分
金額(円)
¥7,579-

受取人
NTTファイナンス株式会社

お問い合わせ先(無料):
0800-3335550

収 入 印 紙 用 紙
202528
21.3.16
ローソン京都駅前郵便局支店

収入印紙貼付欄
(全国共通・CVS用)→お客様

145

払込受領証
(※金額控え)

ご請求先氏名
酒井つとむ事務所 様

ご請求年月
2021年02月度
請求番号
[REDACTED]

お買上合計 ¥4,880
消費税 ¥488
合計請求額 ¥5,368

受領印
2021.3.16
ローソン京都駅前郵便局支店

代行会社ワコムネット(株)

(事務所電話)

カウネットご請求書

2021年 02月度



610-0121
京都市城陽市
寺田笠原21-3
堀井ビル2階
酒井つねお事務所 御中

担当販売店

株式会社日興商會カウネット事業部
860-0802
兵庫県尼崎市
東灘渡町5-10-30



0001/0002-0038679-1520038679#
0018698

カウネット担当: カスタマーサポート課
TEL 06-6487-1470 FAX 06-6487-1418
00002773 (00048702)

TEL 0774-57-1700 FAX 0774-57-1701
この度はお買い上げ頂きまして誠にありがとうございます。
下記の通り、ご請求申し上げます。

当月ご請求金額 ￥5,368

(10%対象金額: ￥5,368) 発行日 2021/03/01
(8%対象金額: ￥0) 対象期間 2021/02/01~2021/02/28
請求書番号 54800281

月日	品名	数量	税込単価	税込金額	伝票番号	税率
02/10	9052746737 5025-1773 ご発注者 様 ドキュメントファイル A4 13P クリア 10冊	1	5,368	5,368	2269936773	10.0
		小計		5,368		
	合計			5,368	(税込金額: 4,880, 消費税額等: 488)	
	10%対象合計			5,368	(税込金額: 4,880, 消費税額等: 488)	
	8%対象合計			0	(税込金額: 0, 消費税額等: 0)	

* 欄空欄にエコロジー対応商品、軽減税率対象商品の分類を表示しております。
 □: エコマーク商品 □: エコ商品ネット掲載商品 □: グリーン購入法適合商品
 △: エコマーク商品 □: エコ商品ネット掲載商品 ○: 軽減税率対象商品

※財省令第53号(消費税法施行規則の一部を改正する省令)附則
2条3項を適用した消費税額は、税率10%: 488円
税率8%: 0円となります。

お支払方法 ゆうちょ銀行振替/コンビニ支払 お支払日 2021/03/25

※ 払込票が同封されています。
ご確認下さい。

「お支払は同封の専用払込票をご利用ください。」

ショッピングポイント表示

前月累計ご獲得ポイント数	440 P
当月ご獲得ポイント数	107 P
当月ご使用ポイント数	0 P
当月累計ご獲得ポイント数	547 P

※ 365Ptは2021年12月最終営業日まで有効

<<ポイントに関する重要なお知らせ>>

カウコレ商品はポイントが2倍(ご購入金額100円(税込)につき2ポイント)です。
但し、カウコレ商品に問わずコピー機能は全てポイントの対象外です。ご了承ください。
上記を除いては、ご購入金額100円(税込)につき1ポイントです。

※「ウェルネット株式会社」は請求書発行業務及び代金収納業務を代行しております。

お知らせ欄

【Webもお得情報満載】毎週火・金曜のWeb限定ポイント2倍デー開催中!
【ポイントプレゼント】お友達をご紹介ください!ご紹介先が新規登録されると、いまなら1社につき800ポイントプレゼント!

第5号の2様式(第7条関係)

政務活動費領収書貼付用紙

議員氏名(会派名)	酒井常雄	整理番号	147	
費目	調査研究費・研修費・広報広報費・更迭準備等活動費・会議費・資料作成費・資料購入費・事務所費(事務費) 人件費			
支払内容	タブレット・スマホ使用料(2月分)			
支払金額	9984円	按分率	50%	計上額 4992円
按分率の考え方	事務所状況等説明書に記載のとおり			
備考	マシニング 25/11/15 横山			

(領収書は、重ならないように貼付してください。)

タブレット 3413円
 スマホ 6571円
 9984円

現金自動預金支払機

ご利用明細書

◎本日は [] をご利用いただきありがとうございます◎

お振込日 0303180955 振込内容 振込先

000014 ¥550 ¥62655

お振込先
 三井住友銀行
 あじさい支店
 普通 6195816
 ミツイスミモカード (カ) 様

ご依頼人
 サカイ ツネオ 様

[] (お知らせ欄)

お つ り

ご利用代金明細

2021年2月25日発行 001MT6C000205

※当社のカードをご利用いただきありがとうございます。
 本日ご利用いただきました「ご利用明細」と「お支払明細」、「お支払日」を
 下記のご案内申し上げます。ご指定の口座を通じてお支払いいただきますので、
 「口座振込」のご依頼も併せてお願い申し上げます。
 なお、お支払口座へのご入金はお早めにお願ひ申し上げます。

酒井 常雄 様

18152-4083-4771-67250 6088618#



三井住友カード株式会社
 大阪市中央区今橋4丁目 5-15
 登録番号 近畿財務局長第00209号



三井住友カード会員向けインターネットサービス
 「Vpass (ブイパス)」 <http://vpass.jp>

カードの種類	VISA
総利用枠	100万円
カード利用枠	100万円
内リボ払い	100万円
内分割・2回・ボーナス	100万円
キャッシング利用枠	30万円
内JPカードローン *	30万円
内海外キャッシュサービス	30万円

【ご注意】上記のご利用枠に*印が付いているサービスについては、現在ご利用いただけません。

2021年3月10日(水)
 62,655 円

お客様の個人情報保護のため、口座番号の下3桁を表示していません

カード名称 JP VISAカード
 会員番号 4980 0125 2866 9
 加入/切替日 1993年6月22日

お客様の個人情報保護のため、会員番号の下3桁を表示していません。

カードを安心してご利用頂けるよう以下のご協力ください。
 ◆カード名義人ご本人以外は、たとえご家族の方であっても、カードをご利用頂くことはできません。
 また、カードの裏にはサインが必要です。サインをしたカード名義人ご本人の方のみがご利用になれます。
 ◆カードご利用時等、暗証番号が必要となる場合がございます。暗証番号は他人に知られないよう十分にご注意ください。

4980 0125	(JP VISAカード)	酒井 常雄 様
21 2 4	ENEOS-SS	7055 1 1 7055
21 214	ドコモご利用料金	32381 1 1 32381 2月分
21 216	ENEOS-SS	5906 1 1 5906
※リボ払いお支払い額(弁済金)※		7313 残高などはお支払予定明細欄をご覧ください
※JPカードローン返済金※		10000 残高などはお支払予定明細欄をご覧ください

後者の①印はポイントの対象利用となります。

<ご利用日>前日ご案内以降にご利用データもしくは伝票が到着したものとします。
 <支払区分>1=1回払い、2=2回払いの支払回数、3=分割払いの支払回数、リボ=リボ払い、ボ=ボーナス一括払い 等 <今回回数>今回が何回目のお支払いかを表示しております。

キャッシング 2021年1月16日～2021年2月15日 利用分 ご返済明細 (すでにご返済頂いた内容に関する明細となります)
 ご返済明細はございません

ご利用明細の照会やカードに関するお手続きがいつでもどこでも無料でできるインターネットサービスです。
 (主なサービス)
 ○お支払い金額・ご利用明細・ご利用可能額の照会
 ○「カードご利用代金WEB明細書サービス」のお申し込み
 ○リボ払い・分割払い・キャッシングのお申し込み

Vpass

<http://vpass.jp/>

インターネットサービス「Vpass」をより簡単・便利にご利用いただける無料のスマートフォンアプリです。
 ○オートログイン機能で簡単ログイン。4桁のパスコードなども設定できます。
 ○目的のメニューへスムーズにアクセスできます。
 ○アプリ背景色は全部で5色、お好きな色を選べます。

Vpass

<http://vpass.jp/vapp/>

お客様電話番号等 BILLING NUMBER [REDACTED] 請求年月 MONTH OF ISSUE 2021年 2月ご請求分

お 知 事

ユニバーサルサービス制度の番号単価の改定に伴い、2021年1月ご利用分からユニバーサルサービス料を1電話番号当たり月額2円(税抜)から3円(税抜)に改定いたしました。詳しくはドコモのホームページにてご確認ください。引き続きお客様のご理解とご協力を賜りますようお願い申し上げます。

ご請求内訳

(お客様番号 [REDACTED])

内訳項目 CHARGE BREAKDOWN BY CATEGORY (YEN)	金額(円) AMOUNT (YEN)	請求内訳等詳細 DETAILS OF CHARGE BREAKDOWN	税区分 TAX
【合計請求額の請求内訳】			
◇基本使用料等(計)	11,880	基本使用料	合 算
◇通話料・通信料(計)	473	XI・SMS通信料 国内通話料(ドコモ光電話) 縁起通話料(ドコモ光電話) 当月無料通話通話料(ドコモ光電話)	合 算 合 算 合 算 合 算
◇セット定額料等(計)	11,700	ポケット定額料(シェア) ポケット定額料(ドコモ光セット割) ポケット定額料(シェアアットドコモ割) 光複数割 シェアオプション定額料 バック定額通話料	合 算 合 算 合 算 合 算 合 算 合 算
◇その他ご利用料金等(計)	5,415	付加機能使用料等 テレビ視聴サービス利用料 ドコモWi-Fi利用料 請求書発行手数料 ユニバーサルサービス料	合 算 非対象 合 算 合 算 合 算
◇消費税等相当額(計)	2,913	消費税等相当額(合計)	合 算
◇合計	32,381	合計	合 算
＜電話番号毎の請求内訳＞			
[REDACTED]	971円	ご利用期間(1/1~1/31)	
◇基本使用料等(計)	1,700	データプラン(スマホ/タブ/iPad)	合 算
◇セット定額料等(計)	500	XIシェアオプション定額料 (参考) 当月ご利用データ量	合 算
◇その他ご利用料金等(計)	903	spモード利用料 ケータイ補償iPhone&iPad600 ドコモWi-Fi利用料(spモード) キャンペーン割引料(ドコモWi-Fi) ユニバーサルサービス料/基本	合 算 合 算 合 算 合 算 合 算
◇消費税等相当額(計)			合 算
			0.1G(通信速度制限含む)
			1番号あたり3円のご請求とをります

NTTドコモからのお知らせ

◎各種お申込み・お手続き、ご契約内容の確認などは、インターネットからできます。
【スマートフォン】はdメニュー、【iモード】はiMenu、【PC】はドコモHPのマイドコモから「ドコモオンライン手続き」をご利用いただけます。
◎弊社分請求額のうち、料金回収代行分は、NTTファイナンスへ請求事務を委託しています。

ユニバーサルサービス料について

ユニバーサルサービス料は、ユニバーサルサービス(NTT東西の加入電話等)の提供を確保するために必要を費用の一部を通信事業者間で電話着信料に応じて負担するユニバーサルサービス制度の枠内に基づき、ご負担をお願いしている料金です。

お客様電話番号等
BILLING NUMBER

請求年月
MONTH OF ISSUE

2021年 2月ご請求分

ご請求内訳

(お客様番号)

内訳項目 CHARGE BREAKDOWN BY CATEGORY (YEN)	金額 (円) AMOUNT (YEN)	請求内訳等詳細 DETAILS OF CHARGE BREAKDOWN	税区分 TAX
310	310	消費税等相当額 (合計)	合算表示の料金合計×10%
◇合計	3,413	合計	
		<p><NTTドコモからのお知らせ> ○継続利用期間は、1月末で ○アーチプランのご契約期間は1月末で ○ポイントのお知らせ 1月ご利用分に対する獲得ポイントは、 (ポイント満員の対象になるご利用金額は、 ※その他の獲得ポイントはWEBをご確認ください。 ○ステージのお知らせ 1月末のステージは、 ※その他のステージ情報はWEBをご確認ください。</p>	<p>6年6か月となりました。 6か月となりました。 30です。 3,103円です。 2ndステージです。</p>
◇基本使用料等 (計)	980	ご利用期間 (1/1~1/31)	
◇ソケット定額料等 (計)	500	シンプルプラン (スマホ)	合算
◇その他ご利用料金等 (計)	1,773	Xiシェアオプション定額料	合算
		spモード利用料	合算
		※X.d.a.i E/I コンシェル利用料	合算
		スゴ得コンテンツ利用料	合算
		クラウド音楽オプション利用料 (50GB)	合算
		いちおしバック割引料	合算
		あんしんセキュリティ利用料	合算
		ケータイ補償 iPhone&iPad750	合算
		あんしん盗難サポート利用料	合算
		かんしんバックモバイル割引	合算
		ケータイお探しサービス利用料	合算
		ケータイお探しサービス割引料	合算
		ドコモWi-Fi利用料 (spモード)	合算
		キャンペーン割引料 (ドコモWi-Fi)	合算
		ユニバーサルサービス料/請求	合算
◇消費税等相当額 (計)	325	消費税等相当額 (合計)	合算表示の料金合計×10%
◇合計	3,578	合計	
		<p><NTTドコモからのお知らせ> ○継続利用期間は、1月末で ○シンプルプランのご契約期間は1月末で ○ポイントのお知らせ 1月ご利用分に対する獲得ポイントは、 (ポイント満員の対象になるご利用金額は、 ※その他の獲得ポイントはWEBをご確認ください。 ○ステージのお知らせ 1月末のステージは、 ※その他のステージ情報はWEBをご確認ください。</p>	<p>3年1か月となりました。 1年1か月となりました。 30です。 3,253円です。 1stステージです。</p>
◇基本使用料等 (計)	2,700	ご利用期間 (1/1~1/31)	
		カケホーダイプラン (スマホ/タブ)	合算

スマホ

お客様電話番号 (BILLING NUMBER) [REDACTED] 請求年月 (MONTH OF ISSUE) 2021年 2月ご請求分

請求内訳

(お客様番号 [REDACTED])

訳項目金額 (円) CATEGORY AMOUNT (YEN)	内訳金額 (円) AMOUNT (YEN)	請求内訳等詳細 DETAILS OF CHARGE BREAKDOWN	税区分 TAX
通話料・通信料 (計) 57	57	Xi・SMS通信料	1月ご利用分 合 算
ネット定額料等 (計) 10,700	10,000	ウルトラ・フレッツ 5G2級料	合 算
$0700 \div 1.1 \times 2 = 1945$	-2,900	ドコモ光セット割	合 算
	-1,800	ずっとドコモ割プラス (料金割引)	合 算
	-600	光復旧割	合 算
	0	(参考) 当月ご利用アータ量 (シェアグループ合計)	合 算
	0	(参考) 当月ご利用アータ量	合 算
その他の利用料金等 (計) 4,853	300	spモード利用料	合 算
1273	300	留守番電話サービス利用料	合 算
	200	キャッチホン利用料	合 算
	-100	メロイデー利用料	合 算
	-200	オプションバック割引料	(留守・キャッチ・メロイデー 転送)
	-100	ルーター・モデム・無線LAN利用料	合 算
	-380	スコアアップ割引料	合 算
	400	クラウド容量オプション利用料 (5 OGB)	合 算
	-380	いちおしバック割引料	合 算
	200	あんじんセキュリティ利用料	合 算
	380	ケータイ補償お届けサービス利用料 (380)	合 算
	400	あんしん遠隔サポート利用料	合 算
	-380	あんしんバックモバイル割引	合 算
	300	ドコモWi-Fi利用料 (spモード)	合 算
	-300	キャンペーン割引料 (ドコモWi-Fi)	合 算
	50	請求書発行手数料	2月請求分 1番あたり3円のご請求となります
	3	ユニバーサルサービス料/基本	合 算
消費税等相当額 (計) 1,531	1,531	消費税等相当額 (内訳)	合 算 合算表示の料金合計×10%
合計 16,861	16,841		
	270 + 5 + 194 + 127 = 596		
	657/17		
		<NTTドコモからのお知らせ>	
		○継続利用期間は、1月末で	25年8か月となりました。
		○カケホーダイ/ライトプランご契約期間は1月末で	1年8か月となりました。
		○ポイントのお知らせ	
		1月ご利用分に対する獲得ポイントは、	150です。
		(ポイント進呈の対象になるご利用金額は、	15,310円です。)
		※その他の獲得ポイントはWEBをご確認ください。	
		○ステージのお知らせ	
		1月末のステージは、	プラチナステージです。
		※その他のステージ情報はWEBをご確認ください。	
		○個別にご請求のファミリー割引グループ電話番号。	(2021年1月31日現在)
		[REDACTED]	[REDACTED]
		ご利用期間 (1/1~1/31)	
基本使用料等 (計) 6,500	5,000	戸数：単独タイプ/西	合 算
	1,500	ドコモ光電話バリュー基本使用料	合 算
		480円の通話料を含みます。	
		光電話番号 [REDACTED]	
定額料・通信料 (計) 416	416	国内通話料	12月ご利用分 合 算

第5号の2様式(第7条関係)

政務活動費領収書貼付用紙

議員氏名(会派名)	酒井常雄	整理番号	148	
費目	調査研究費・研修費・広報広報費・奨励賞等活動費・会議費・資料作成費・資料購入費・事務所・事務費 人件費			
支払内容	複合機代			
支払金額	20000円	按分率	90%	計上額 18000円
按分率の考え方	事務所状況等説明書に記載のとおり			
備考	振替で支払の引当金控除			

(領収書は、重ならないように貼付してください。)

ご利用明細票

お取引日	店番	お取引内容
03-03-19		通帳送金
記号	番号	

取扱番号	お取引金額	
N055	*20,000	
	残高	
京都中央信用金庫		
大將軍支店		
当座	198438	
ユ) オフィスタナリ		
送金料金	*220円	
振込予定日	03-03-19	
サカイフキオ		

120日

ご利用いただきましてありがとうございました。

第5号の2様式 (第7条関係)

政務活動費領収書貼付用紙

議員氏名(会派名)	酒井常雄	整理番号	159.160
費目	調査研究費・研修費・広報広報費・要請陳情等活動費・会議費・資料作成費・資料購入費・事務所費(事務費)・人件費		
支払内容	①⑤ 通信費(事務用電話) ①⑥ 通信費(インターネット)		
支払金額	10780円	按分率	90% 計上額 9701円
按分率の考え方	事務所状況等説明書に記載のとおり		
備考			

(領収書は、重ならないように貼付してください。)

159

電話料金等払込受領証
西日本ご利用分

ご請求先氏名
酒井 常雄 様

お客様番号
[REDACTED]

2021年 3月ご請求分
金額(円)
¥7,205-

受取人
NTTファイナンス株式会社

お問合せ先 (無料)
0800-3335550

領収日 即日

枚数 ③
292528
21,405
ローソン 津島駅前
郵便局前店

収入印 表形特欄
(金融機関・CVS用)→お客様

(事務用電話)

160

電話料金等払込受領証
コムご利用分

ご請求先氏名
酒井 常雄 様

お客様番号
[REDACTED]

2021年 3月ご請求分
金額(円)
¥3,575-

受取人
NTTファイナンス株式会社

お問合せ先 (無料)
0800-3332000

領収日 即日

枚数 ③
292528
21,405
ローソン 津島駅前
郵便局前店

収入印 表形特欄
(金融機関・CVS用)→お客様

(インターネット)

お客様ご請求番号 BILLING NUMBER		請求年月 MONTH OF ISSUE	2021年 3月ご請求分
----------------------------	--	------------------------	--------------

ご請求内訳 (お客様番号 ██████████)

内訳項目 CHARGE BREAKDOWN BY CATEGORY (YEN)	金額(円)	内訳金額(円) AMOUNT (YEN)	請求内訳等詳細 DETAILS OF CHARGE BREAKDOWN	税区分 TAX
◆NTT西日本ご利用分	7,205	5,400		
		-1,100	フレツク 光ネクスト F 準利用料 2月 1日~ 2月28日	合 算
		1,020	光線じり割 2月 1日~ 2月28日	合 算
			ひかり電話A (エース) 定額料1 2月 1日~ 2月28日 電話番号 40774-57-1700	合 算
		480	ひかり電話A (エース) 定額料2 2月 1日~ 2月28日 ひかり電 話A使用料は本料金と定額料1の合算で す。	合 算
		100	ひかり電話対応機器使用料 2月 1日~ 2月28日	合 算
		200	複数チャンネル使用料 2月 1日~ 2月28日	合 算
		100	追加番号使用料 2月 1日~ 2月28日	合 算
		424	ひかり電話 (通話料) 2月 1日~ 2月28日 翌月への 繰越額は56円です。	合 算
		-424	ひかり電話A (エース) 定額料分通話 2月 1日~ 2月28日 ひかり電 話A定額料に含まれ、通話料から減算し ます。	合 算
		194	ひかり電話 (携帯電話等への通話料)、 ユニバーサルサービス料 2月 1日~ 2月28日	合 算
		6		合 算
		100	発行手数料 本請求書等の発行にかかわる各種費用に なります。	合 算
		50	収納手数料 本請求をコンビニエンスストア、各現金 店などでお支払いいただく場合の手数料 です。	合 算
		655	消費税等相当額 (合計) 合算表示の料金合計×10%	
◇合計				

NTT西日本からのお知らせ

※電話のご注文・お問合せは「118」へ (無料) / 携帯電話からは0800-2000118へ (無料)
 ※電話の故障は「113」へ (無料) / 携帯電話からは0120-444113へ (無料)
 ※フレツク・ひかり電話: 0120-118116へ (無料) / 故障: 0120-248995へ (無料)
 ※請求分請求額のうち、料金同額代行分は、NTTファイナンスへ請求事務を委託しています。

ユニバーサルサービス料について

ユニバーサルサービス料は、あまねく日本全国においてユニバーサルサービス (NTT東証の加入電話番号) の提供を確保するためにご負担いただく料金です。なお、社団法人電気通信事業者協会から1番号あたりの費用 (番号単位) が公表されています。

N20021211002 11088 11058 00

お客様ご請求番号 BILLING NUMBER		請求年月 MONTH OF ISSUE	2021年 3月ご請求分
----------------------------	--	------------------------	--------------

ご請求内訳 (お客様番号 ██████████)

内訳項目 CHARGE BREAKDOWN BY CATEGORY (YEN)	金額(円)	内訳金額(円) AMOUNT (YEN)	請求内訳等詳細 DETAILS OF CHARGE BREAKDOWN	税区分 TAX
	7,205	7,205	合計	

お客様電話番号等 BILLING NUMBER	請求年月 MONTH OF ISSUE	2021年 3月ご請求分
----------------------------	------------------------	--------------

ご請求内訳 (お客様番号 [REDACTED])

内訳項目 CHARGE BREAKDOWN BY CATEGORY (内)	金額(円) AMOUNT (YEN)	内訳金額(円) AMOUNT (YEN)	請求内訳等詳細 DETAILS OF CHARGE BREAKDOWN	税区分 TAX
NTTコミュニケーションズ ご利用分	1,705	1,200	ご利用期間 (1/1~1/31) [OCN-インターネット] ※ 「フレッツ」基本料 メールウイルスチェックサービス利用料 迷惑メールブロックサービス利用料 安心セキュリティパック利用 消費税等相当額 (合計)	1月 1日~ 1月31日ファミリー スーパーハイスピードタイプ準 1月 1日~ 1月31日 1月 1日~ 1月31日 複数オプションサービス利用による割引 合算表示の料金合計×10%
NTTコミュニケーションズ (小計)	1,705	1,705	(小計)	
NTTコミュニケーションズ ご利用分	1,870	1,200	ご利用期間 (2/1~2/28) [OCN-インターネット] ※ 「フレッツ」基本料 メールウイルスチェックサービス利用料 迷惑メールブロックサービス利用料 安心セキュリティパック利用 発行手数料 (OCN) 消費税等相当額 (合計)	2月 1日~ 2月28日ファミリー スーパーハイスピードタイプ準 2月 1日~ 2月28日 2月 1日~ 2月28日 複数オプションサービス利用による割引 合算表示の料金合計×10%
NTTコミュニケーションズ (小計)	1,870	1,870	(小計)	
合計	3,575	3,575	合計	

<p>***NTTコミュニケーションズからのお知らせ*** フリーダイヤル 0120-506506 営業時間 10:00~19:00 サービスのお申込・お問い合わせ ※日曜日・祝日・年末年始を除く http://www.ntt.com ※弊社分請求額のうち、料金回収代行分は、NTTファイナンスへ請求事務を委託しています。</p>	<p>***各サービス料金の詳細*** エンタープライズサービス料金は、お客様がご契約されているサービスに 応じて異なります。詳しくは、お申し込みいただいたサービス のご案内をご覧ください。なお、お申し込みいただいたサービス の料金には、消費税が加算されます。また、お申し込みいただいた サービスの料金には、消費税が加算されます。また、お申し込み いただいたサービスの料金には、消費税が加算されます。また、お 申し込みいただいたサービスの料金には、消費税が加算されます。</p>
---	--

R2002311002 14344 14344 00 ?

第5号の2様式(第7条関係)

政務活動費領収書貼付用紙

職員氏名(会派名)	酒井常雄	整理番号	165										
費目	調査研究費・研修費・広報広報費・要請関係等活動費・会議費・資料作成費・資料購入費・事務所費・事務費 人件費												
支払内容	タブレット・スマホ 使用料 (3月分)												
支払金額	10047円	按分率	50%	計上額	5023円								
按分率の考え方	事務所状況等説明書に記載のとおり												
備考	2019年7月24日												
(領収書は、重ならないように貼付してください。)													
<table style="margin-left: auto; margin-right: auto;"> <tr> <td>タブレット</td> <td>3413円</td> </tr> <tr> <td>スマホ</td> <td>6634円</td> </tr> <tr> <td colspan="2" style="border-top: 1px solid black;"></td> </tr> <tr> <td></td> <td>10047円</td> </tr> </table>						タブレット	3413円	スマホ	6634円				10047円
タブレット	3413円												
スマホ	6634円												
	10047円												
<p>03-04-12 B W *56,713 マイスイートカード (カ)</p>													

※当社のカードをご利用いただきありがとうございます。
 本日ご利用いただきました「ご利用明細」と「お支払明細」、「お支払日」を
 下記の通りご案内申し上げます。ご指定の口座を通してお支払いいただきますので、
 「口座振込」の二重払いも併せてお願い申し上げます。
 なお、お支払口座へのご入金はお早めにお願いたします。

酒井 常雄 様

三井住友カード株式会社
 大阪市中央区今橋4丁目 5-15
 登録番号 近畿財務局長第00209号

18152-4083-4771-67250 6090522#



三井住友カード会員向けインターネットサービス
 「Vpass (ブイパス)」 <http://vpass.jp>



カードの種類	VISA
総利用枠	100万円
カード利用枠	100万円
内リボ払い	100万円
内分割・2回・ボーナス	100万円
キャッシング利用枠	30万円
内JPカードローン	30万円
内海外キャッシュサービス	30万円

お支払口座へのご入金はお早めにお願いたします。

2021年4月12日(月)

56,713 円

お客様の個人情報保護のため、口座番号の下3桁を表示していません

カード名称	JP VISAカード
会員番号	[Redacted]
加入時期	1993年6月22日

お客様の個人情報保護のため、会員番号の下3桁を表示していません。

カードを安心してご利用頂けるよう以下のご協力ください。
 ◆カード名義人ご本人以外は、たとえご家族の方であっても、カードをご利用頂くことはできません。
 また、カードの裏にはサインが必要です。サインをしたカード名義人ご本人の方のみがご利用になれます。
 ◆カードご利用時等、暗証番号が必要となる場合がございます。暗証番号は他人に知られないよう十分にご注意ください。

ご利用日	ご利用種別	ご利用金額	返済期日	返済金額	返済残高
4980: 0125	(JP VISAカード) 酒井 常雄 様			7380	7380
21: 310	ENEOS-SS		1/1	7380	
21: 314	ドコモご利用料金		1/1	32302	32302
					3月分

※リボ払いお支払い額(弁済金) ※
 本明細書作成までのご返済情報を反映した金額となります。
 ※JPカードローン返済金 ※
 本明細書作成までのご返済情報を反映した金額となります。

703円 残高などはお支払予定明細欄をご覧ください
 10000円 残高などはお支払予定明細欄をご覧ください

備考の①印はポイントの対象利用となります。

56713

<ご利用日>前日ご案内以降にご利用データもしくは伝票が到着したものとします。
 <支払区分>1: 一括払い、2: 一括払いの支払回数、3: 分割払いの支払回数、リボ = リボ払い、ボ = ボーナス一括払い ※ <今回回数> 今回が何回目のお支払いかを表示しております。

2021年2月16日 ~ 2021年3月15日 明細分 ご返済明細 (すでにご返済頂いた内容に関する明細となります)

ご利用日	ご利用種別	ご利用金額	返済期日	返済金額	返済残高
21: 222	ご返済			10000	7651
				2349	209,636円
合計				10000	7651
				2349	

ご利用明細の照会やカードに関するお手続きがいつでもどこでも無料でできるインターネットサービスです。
 (主なサービス)
 ○お支払い金額・ご利用明細・ご利用可能額の照会
 ○「カードご利用代金WEB明細書サービス」のお申し込み
 ○リボ払い・分割払い・キャッシングのお申し込み

<http://vpass.jp/>



インターネットサービス「Vpass」をより簡単・便利にご利用いただける無料のスマートフォンアプリです。
 ○オートログイン機能で簡単ログイン。4桁のパスコードをとも設定できます。
 ○目的のメニューへスムーズにアクセスできます。
 ○アプリ背景色は全部で5色。好きな色を選べます。

<http://vpass.jp/vapp/>



お客様電話番号等
BILLING NUMBER

請求年月
MONTH OF ISSUE

2021年 3月ご請求分

お 知 ら せ

ユニバーサルサービス制度の番号単価の改定に伴い、2021年1月ご利用分からユニバーサルサービス料を1電話番号当たり月額
円(税抜)から3円(税抜)に改定いたしました。詳しくはドコモのホームページにてご確認ください。引き続きお客様のご理解
ご協力を賜りますようお願い申し上げます。

請求内訳

(お客様番号)

訳項目 BY BREAKDOWN BY CATEGORY (YEN)	金額(円)	内訳金額(円) AMOUNT (YEN)	請求内訳等詳細 DETAILS OF CHARGE BREAKDOWN	本内訳は、各サービス提供事業者が 発行したものです。 詳細は電話番号毎内訳をご覧ください。	税区分 TAX
計請求額の請求内訳					
基本使用料等(計)	11,880	11,880	基本使用料		合 算
通話料・通電料(計)	402	114	X1-SMS通話料		合 算
		296	西内通話料(ドコモ光電話)		合 算
		-8	繰越通話料(ドコモ光電話)		合 算
		0	前月通話料繰越通話料(ドコモ光電話)		合 算
ポケット定額料等(計)	11,700	16,000	ポケット定額料(シェア)		合 算
		-2,900	ポケット定額料(ドコモ光セット割)		合 算
		-1,800	ポケット定額料(シェアすっとドコモ割)		合 算
		-600	光復数割		合 算
		1,000	シェアオプション定額料		合 算
		0	バック定額通話料		合 算
その他ご利用料金等(計)	5,415	5,020	付加機能使用料等		合 算
		330	テレビ録画サービス利用料		合 算
		0	ドコモWi-Fi利用料		合 算
		50	請求書発行手数料		合 算
		15	ユニバーサルサービス料		合 算
消費税等相当額(計)	2,905	2,905	消費税等相当額(合計)	合算表示の料金合計×10%	
合計	32,302	32,302	合計	(4段階請求分)	
電話番号の請求内訳					
基本使用料等(計)	1,700	1,700	ご利用期間(2/1~2/28)		合 算
ポケット定額料等(計)	500	500	データプラン(スマホ/タブ) iPad		合 算
		0	X1シェアオプション定額料 (参考) 当月ご利用データ量	0.1G(通話速度制限含む)	合 算
その他ご利用料金等(計)	903	300	spモード利用料		合 算
		600	ケータイ補償 iPhone&iPad600		合 算
		300	ドコモWi-Fi利用料(spモード)		合 算
		+300	キャンペーン割引料(ドコモWi-Fi)		合 算
		3	ユニバーサルサービス料/基本	1番号あたり3円のご請求となります	合 算
消費税等相当額(計)					

NTTドコモからのお知らせ

領お申込み・お手続き、ご契約内容の確認などは、インターネットからできます。
スマートフォンはdメニュー、[iモード]はiMenu、[PC]はドコモHPのマイドコモから
ドコモオンライン手続きをご利用いただけます。
社分請求額のうち、料金回収代行分は、NTTファイナンスへ請求事務を委託しています。

ユニバーサルサービス料について

ユニバーサルサービス料は、ユニバーサルサービス(NTT東西
の加入電話等)の提供を確保するために必要な費用の一部を通信
事業者全体で電話番号に応じて負担するユニバーサルサービス
制度の趣旨に基づき、ご負担をお願いしている料金です。

お客様電話番号等 BILLING NUMBER	請求年月 MONTH OF ISSUE	2021年 3月ご請求分
----------------------------	------------------------	--------------

ご請求内訳









(お客様番号)

内訳項目 CHARGE BREAKDOWN BY CATEGORY (YEN)	金額 (円) AMOUNT (YEN)	内訳金額 (円) AMOUNT (YEN)	請求内訳等詳細 DETAILS OF CHARGE BREAKDOWN	税区分 TAX
	310	310	消費税等相当額 (合計)	合算表示の料金合計×10%
◇合計	3,413	3,413	合計	
			<p><NTTドコモからのお知らせ></p> <p>○継続利用期間は、2月末で</p> <p>○データプランのご契約期間は2月末で</p> <p>○ポイントのお知らせ</p> <p>2月ご利用分に対する獲得ポイントは、 (ポイント満員の対象になるご利用金額は、 ※その他の獲得ポイントはWEBをご確認ください。)</p> <p>30です。 3,103円です。)</p> <p>○ステータスのお知らせ</p> <p>2月末のステータスは、</p> <p>2ndステージです。 ※その他のステージ情報はWEBをご確認ください。</p> <p>ご利用期間 (2/1~2/28)</p>	
◇基本使用料等 (計)	980	980	シンプルプラン (スマホ)	合算
◇セット定額料等 (計)	500	500	X1シェアオプション定額料	合算
◇その他ご利用料金等 (計)	1,773	300	spモード利用料	合算
		100	my.dailz/1コンシェル利用料	合算
		380	スゴ得コンテンツ利用料	合算
		400	クラウド容量オプション利用料 (50GB)	合算
		-380	いちおしバック割引料	合算
		200	あんしんセキュリティ利用料	合算
		750	ケータイ補償 iPhone&iPad750	合算
		400	あんしん盗難サポート利用料	合算
		-380	あんしんバックモバイル割引	合算
		50	ケータイお探しサービス利用料	合算
		-50	ケータイお探しサービス割引料	合算
		300	ドコモWi-Fi利用料 (spモード)	合算
		-300	キャンペーン割引料 (ドコモWi-Fi)	合算
		3	ユニバーサルサービス料/基本	合算
◇消費税等相当額 (計)	325	325	消費税等相当額 (合計)	合算表示の料金合計×10%
◇合計	3,578	3,578	合計	
			<p><NTTドコモからのお知らせ></p> <p>○継続利用期間は、2月末で</p> <p>○シンプルプランのご契約期間は2月末で</p> <p>○ポイントのお知らせ</p> <p>2月ご利用分に対する獲得ポイントは、 (ポイント満員の対象になるご利用金額は、 ※その他の獲得ポイントはWEBをご確認ください。)</p> <p>30です。 3,253円です。)</p> <p>○ステータスのお知らせ</p> <p>2月末のステータスは、</p> <p>1stステージです。 ※その他のステージ情報はWEBをご確認ください。</p> <p>ご利用期間 (2/1~2/28)</p>	
◇基本使用料等 (計)	2,700	2,700	カケホーダイプラン (スマホ/タブ)	合算

スマホ

人 件 費

雇 用 契 約 書

ふりがな		生 年 月 日
氏 名		
現 住 所		
下記の条件で契約します		
雇 用 期 間	2020年 4月 1日から 2021年 3月 31日まで	
就 業 場 所	酒井常雄事務所 城陽市寺田袋尻21-3 堀井ビル2階	
仕 事 内 容	政務活動補助 書類作成 電話対応等	
就 業 時 間 (休憩時間)	午前・午後 10時00分から 午前・午後 4時00分まで (1h)	
休 日	土・日・祝・年末年始・夏季休暇を基本とする	
給 与 (賃 金)	月額30000円	
給 与 支 払	振込	
給 与 振 込 先		
上記契約期間満了をもって本契約を解消する。		
契約書は2通作成し、双方が各1通を保管する。		
2020年 3月 31日		
雇 用 者	酒 井 常 雄	
被雇用者		

第5号の2様式(第7条関係)

政務活動費領収書貼付用紙

職員氏名(会派名)	酒井常雄	整理番号	12		
費目	調査研究費・研修費・広報広報費・要請原簿等活動費・会費・資料作成費・資料購入費・事務所費・事務費 人件費				
支払内容	給与(4月分)				
支払金額	80668円	按分率	90%	計上額	72601円
按分率の考え方	事務所状況等説明書に記載のとおり				
備考					

(領収書は、重ならないように貼付してください。)

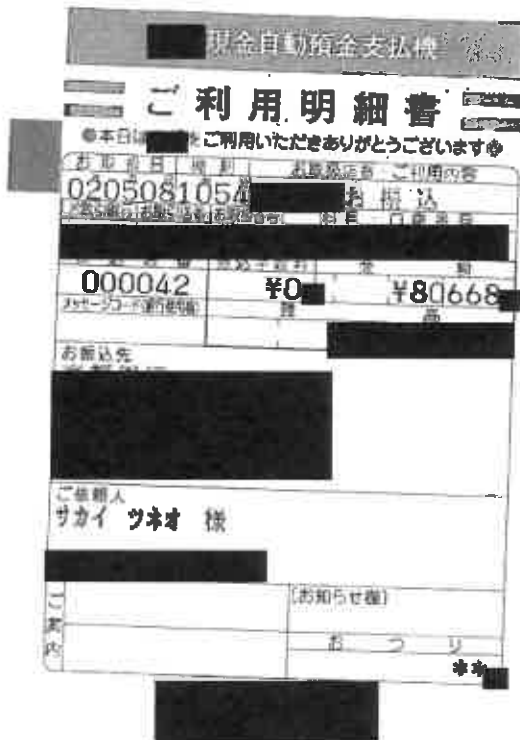

02-05-08 B A サカイ ツネオ

*80,668

政務活動業務 勤務実績表・領収書

2020年(西暦) 4月分		氏名		職員との関係		<input type="checkbox"/> 職員 (口生計員一 口その他) <input type="checkbox"/> 関連会社等の役員・社員 <input type="checkbox"/> 上記以外の第三者		
日	曜日	定時勤務				備考(時間外勤務等)		
		開始時刻	終了時刻	休憩等 控除時間	勤務時間数	開始時間	終了時刻	勤務時間
1	水	10:00	16:00	1:00	5:00			
2	木	10:00	16:00	1:00	5:00			
3	金	10:00	16:00	1:00	5:00			
4	土							
5	日							
6	月	10:00	16:00	1:00	5:00			
7	火	10:00	16:00	1:00	5:00			
8	水	10:00	16:00	1:00	5:00			
9	木	10:00	16:00	1:00	5:00			
10	金	10:00	16:00	1:00	5:00			
11	土							
12	日							
13	月	10:00	16:00	1:00	5:00			
14	火	10:00	16:00	1:00	5:00			
15	水	10:00	16:00	1:00	5:00			
16	木	10:00	16:00	1:00	5:00			
17	金	10:00	16:00	1:00	5:00			
18	土							
19	日							
20	月	10:00	16:00	1:00	5:00	16:00	17:00	1:00
21	火	10:00	16:00	1:00	5:00			
22	水	10:00	16:00	1:00	5:00			
23	木	10:00	16:00	1:00	5:00			
24	金	10:00	13:00	0:00	3:00			
25	土							
26	日							
27	月	10:00	16:00	1:00	5:00			
28	火	10:00	16:00	1:00	6:00			
29	水							
30	木	10:00	12:00	0:00	2:00			
計		21 日間勤務 (D)		(A)	100:00	計 (A')		1:00

上記のとおり勤務したことを証明します。

職員名 酒井 常雄

【総支給額の計算】

① 時給の場合 (A)	[100.0 時間] × [単価	円] =	0 円 (B)
①' 月額の場合			80,000 円 (B)
② 時間外勤務手当等 (A')	[1.0 時間] × [単価	910 円] =	910 円 (C)
③ 通勤手当・日額の場合 (D)	[21 日] × [単価	円] =	0 円 (E)
③' " 月額の場合			0 円 (E)
④ 総支給額	(B) + (C) + (E) =		80,910 円 (F)

【実支給額 (総支給額 - 諸控除額) の計算】

(F) - [242 円 (G) (所得税・住民税・保険料等本人負担額) = 80,668 円 (H)

金 80,668 円 (H)

左記金額を確かに領収致しました。

2020年 5月 8日

氏名

【政務活動費充当額の計算】

○ 給与 実支給額 (H)	[80,668 円] × [按分率	90 %] =	72,601 円 (I)
○ 保険料等雇用主負担額	[728 円] × [按分率	90 %] =	655 円 (J)
○ 諸控除額 (G)	[242 円] × [按分率	90 %] =	217 円 (K)
○ 政務活動費充当額の計	(I) + (J) + (K) =		73,473 円

第5号の2様式(第7条関係)

政務活動費領収書貼付用紙

議員氏名(会派名)	酒井常雄	整理番号	26		
費目	調査研究費・研修費・広報広報費・要請陳情等活動費・会議費・資料作成費・資料購入費・事務所費・事務費 人件費				
支払内容	給与(5月分) 振込手続料				
支払金額	82015円	按分率	90%	計上額	73813円
按分率の考え方	事務所状況等説明書に記載のとおり				
備考					

(領収書は、重ならないように貼付してください。)

給付金振込用紙

ご利用明細書

●本日付 振込金をご利用いただきありがとうございます●

振込日	振込額	振込店名・ご利用内容
020610	256,000	お振込
振込銀行	振込口座	振込金額
000089	¥440,000	¥81,575
振込先	振込手数料	

お振込先

ご依頼人
サカイ ツネオ 様

0774-57-1700

印紙税納付済
¥985

02-06-10 B A サカイ ツネオ *81,575

政務活動業務 勤務実績表・領収書

2020年(西暦) 5月分 氏名 [] 議員との関係 []
 経団連(口生計同一) その他
 関連会社等の役員・社員
 上記以外の第三者

日	曜日	定時勤務				備考(時間外勤務等)			
		開始時刻	終了時刻	休憩等 控除時間	勤務時間数	開始時間	終了時刻	勤務時間	
1	金								
2	土								
3	日								
4	月								
5	火								
6	水								
7	木	10:00	16:00	1:00	5:00	16:00	16:30	0:30	
8	金	10:00	16:00	1:00	5:00	16:00	16:30	0:30	
9	土								
10	日								
11	月	10:00	16:00	1:00	5:00				
12	火	10:00	16:00	1:00	5:00				
13	水	10:00	16:00	1:00	5:00				
14	木	10:00	16:00	1:00	5:00				
15	金	10:00	16:00	1:00	5:00				
16	土								
17	日								
18	月	10:00	16:00	1:00	5:00				
19	火	10:00	16:00	1:00	5:00				
20	水	10:00	16:00	1:00	5:00				
21	木	10:00	16:00	1:00	5:00				
22	金	10:00	16:00	1:00	5:00				
23	土								
24	日								
25	月	10:00	16:00	1:00	5:00				
26	火	10:00	16:00	1:00	5:00				
27	水	10:00	16:00	1:00	5:00				
28	木	10:00	16:00	1:00	5:00				
29	金	10:00	16:00	1:00	5:00	16:00	17:00	1:00	
30	土								
31	日								
計		17日間勤務(D) (A)				85:00	計 (A')		2:00

上記のとおり勤務したことを証明します。 議員名 酒井常雄 []

【総支給額の計算】

① 時給の場合 (A)	[85.0 時間] × [単価	円] =	0 円 (B)
①' 月額の場合			80,000 円 (B)
② 時間外勤務手当等 (A')	[2.0 時間] × [単価	910 円] =	1,820 円 (C)
③ 通勤手当・日額の場合 (D)	[17 日] × [単価	円] =	0 円 (E)
③' " 月額の場合			0 円 (E)
④ 総支給額	(B) + (C) + (E) =		81,820 円 (F)

【実支給額(総支給額-控除額)の計算】
 (F) - [245 円 (G) (所得税・住民税・保険料等本人負担額) = 81,575 円 (H)

金 81,575 円 (H) 左記金額を確かに領収致しました。
 2020年 6月 10日
 氏名 []

【政務活動費充当額の計算】

○ 給与 実支給額(H)	[81,575 円] × [按分率	90 %] =	73,417 円 (I)
○ 保険料等雇用主負担額	[736 円] × [按分率	90 %] =	662 円 (J)
○ 控除額 (G)	[245 円] × [按分率	90 %] =	220 円 (K)
○ 政務活動費充当額の計	(I) + (J) + (K) =		74,299 円

第5号の2様式(第7条関係)

政務活動費領収書貼付用紙

議員氏名(会派名)	酒井常雄		整理番号	40	
費目	調査研究費・研修費・広報広報費・夏陣営等活動費・会費・資料作成費・資料購入費・事務所費・事務費・水費				
支払内容	労働保険				
支払金額	11612円	按分率	90%	計上額	10450円
按分率の考え方	事務所状況等説明書に記載のとおり				
備考	概算の旨一致です				
(領収書は、重ならないように貼付してください。)					

納付書・領収証書

労働保険

国庫金

※取扱庁名

京都労働局

※取扱庁番号

00075469

※収拠先

労働保険
特別会計

0847

厚生労働省
所管

6118

※令和

02年度

労働保険 番号	都道府県	所管 管轄	基幹 番号	枝番 番号	※CD	※区券 受領
					4	全額 一部

※年度5月1日以降 現年度歳入歳入

※会計年度(元号:令和は9) (元号:平成は7、令和は9)

9-02 9-02

納付の目的

1. 令和

2 1

2. 平成

3 1

※取納区分

62

※課税
区分

※内証書
宛先

(住所) 〒610-0121 城陽市

寺田鏡尻

21-3

彌井ビル2階

(氏名) 酒井常雄事務所

代表 酒井 常雄

08-E017421 AA1A26R023486#

26103020925-000 0023486

取

E

納付の場所

日本銀行(本店・支店・代理店又は歳入代取店)、所轄都道府県労働局、所轄労働基準監督署

内 労 働 保 険 料	十 位	千 百	十 万 千 百	十 万 千 百	十 円
11592					
取 扱 出 金	十 位	千 百	十 万 千 百	十 円	
20					
納 付 額 (合 計 額)	十 位	千 百	十 万 千 百	十 円	
¥11612					

あて先
〒604-0846
京都市中京区
南善町通御池上ル
金吹町451

京都労働局

労働保険特別会計歳入徴収官

上記の合計額を領収しました。

領収日付印



(納付者蓋し)

第5号の2様式 (第7条関係)

政務活動費領収書貼付用紙

議員氏名(会派名)	酒井常雄	整理番号	41		
費目	調査研究費・研修費・広報広報費・要請陳情等活動費・会費・資料作成費・資料購入費・事務所費・事務費・ 人件費				
支払内容	給与(6月分)				
支払金額	84,297円	按分率	90%	計上額	75,867円
按分率の考え方	事務所状況等説明書に記載のとおり				
備考					

(領収書は、重ならないように貼付してください。)

現金自動預金支払機

ご利用明細書

●本日は●をご利用いただきありがとうございます●

お振込日	前払	取扱店名	ご利用内容
0207101124			お振込
お振込先			
振込番号	振込金額	支店	種別
000055	¥0		¥84,297
お振込先			
ご依頼人 サカイ ツネオ 様			
[お知らせ欄]			

02-07-10 B A サカイ ツネオ

¥84,297

政務活動業務 勤務実績表・領収書

2020年(西暦) 6月分		氏名		職員との関係		<input type="checkbox"/> 嘱託 (<input type="checkbox"/> 生計同一 <input type="checkbox"/> その他) <input type="checkbox"/> 関連会社等の役員・社員 <input type="checkbox"/> 上記以外の第三者		
日	曜日	定時勤務				備考(時間外勤務等)		
		開始時刻	終了時刻	休憩等 控除時間	勤務時間数	開始時間	終了時刻	勤務時間
1	月	10:00	16:00	1:00	5:00			
2	火	10:00	16:00	1:00	5:00			
3	水	10:00	16:00	1:00	5:00			
4	木	10:00	16:00	1:00	5:00			
5	金	10:00	16:00	1:00	5:00	16:00	17:00	1:00
6	土							
7	日							
8	月	10:00	16:00	1:00	5:00			
9	火	10:00	16:00	1:00	5:00			
10	水	10:00	16:00	1:00	5:00			
11	木	10:00	14:00	0:30	3:30			
12	金	10:00	16:00	0:30	5:30	16:00	18:00	2:00
13	土							
14	日							
15	月	10:00	16:00	1:00	5:00	16:00	17:00	1:00
16	火	10:00	16:00	1:00	5:00	16:00	16:30	0:30
17	水	10:00	16:00	1:00	5:00	16:00	16:30	0:30
18	木							
19	金	10:00	16:00	1:00	5:00			
20	土							
21	日							
22	月	10:00	16:00	1:00	5:00			
23	火	10:00	16:00	1:00	5:00			
24	水	10:00	16:00	1:00	5:00			
25	木	10:00	16:00	1:00	5:00			
26	金	10:00	16:00	1:00	5:00			
27	土							
28	日							
29	月	10:00	16:00	1:00	5:00			
30	火	10:00	16:00	1:00	5:00			
計		21 日間勤務 (D)		(A)	104:00	計 (A')		5:00
上記のとおり勤務したことを証明します。				職員名	非常勤 []			
【総支給額の計算】								
① 時給の場合 (A)		[104.0 時間] × [単価		円] =	0 円 (B)			
① 月額の場合					80,000 円 (B)			
② 時間外勤務手当等 (A')		[5.0 時間] × [単価		910 円] =	4,550 円 (C)			
③ 通勤手当・日額の場合 (D)		[21 日] × [単価		円] =	0 円 (E)			
③ " 月額の場合					0 円 (E)			
④ 総支給額					(B) + (C) + (E) =		84,550 円 (F)	
【実支給額(総支給額-諸控除額)の計算】								
(F) - [253 円 (G) (所得税・住民税、保険料等本人負担額) =		84,297 円 (H)				
金 84,297 円 (H)				左記金額を確かに領収致しました。 2020年 7月 10日 氏名 []				
【政務活動費充当額の計算】								
○ 給与 実支給額 (H)		[84,297 円] × [按分率		90 %] =	75,867 円 (I)			
○ 保険料等雇用主負担額		[760 円] × [按分率		90 %] =	684 円 (J)			
○ 諸控除額 (G)		[253 円] × [按分率		90 %] =	227 円 (K)			
○ 政務活動費充当額の計					(I) + (J) + (K) =		76,778 円	

第5号の2様式 (第7条関係)

政務活動費領収書貼付用紙

議員氏名(会派名)	酒井常雄		整理番号	55	
費目	調査研究費・研修費・広報広報費・要請接待等活動費・会議費・資料作成費・旅料購入費・事務所費・事務費(人件費)				
支払内容	給与(7月分) 送金料金				
支払金額	84737円	按分率	90%	計上額	76263円
按分率の考え方	事務所状況等説明書に記載のとおり				
備考					

(領収書は、重ならないように貼付してください。)

ご利用明細票

お取扱日	店番	お取引内容
02-08-07		通帳送金
記号	番号	
*****	*****	
取扱番号	お取引金額	
N043	*84,297	
	残高	
送金料金	*440円	
振込予定日	02-08-07	
サカイ ワネオ		

ご利用いただきましてありがとうございました。

02-08-07 B A サカイ ワネオ

*84,297

政務活動業務 勤務実績表・領収書

2020年(西暦) 7月分		氏名		議員との関係		<input type="checkbox"/> 一般 (<input type="checkbox"/> 生計同一 <input type="checkbox"/> その他) <input type="checkbox"/> 関連会社等の役員・社員 <input type="checkbox"/> 上記以外の第三者		
日	曜日	定時勤務				備考(時間外勤務等)		
		開始時刻	終了時刻	休憩等 控除時間	勤務時間数	開始時間	終了時刻	勤務時間
1	水	10:00	16:00	1:00	5:00			
2	木	10:00	16:00	1:00	5:00			
3	金							
4	土							
5	日							
6	月	10:00	16:00	1:00	5:00	16:00	17:00	1:00
7	火	10:00	16:00	1:00	5:00			
8	水	10:00	16:00	1:00	5:00			
9	木	10:00	16:00	1:00	5:00			
10	金	10:00	16:00	1:00	5:00			
11	土							
12	日							
13	月	10:00	16:00	1:00	5:00			
14	火	10:00	16:00	1:00	5:00			
15	水	10:00	16:00	1:00	5:00			
16	木	10:00	16:00	1:00	5:00			
17	金	10:00	16:00	1:00	5:00	16:00	17:00	1:00
18	土							
19	日							
20	月	10:00	16:00	1:00	5:00			
21	火	10:00	16:00	1:00	5:00			
22	水	10:00	16:00	1:00	5:00	16:00	19:00	3:00
23	木							
24	金							
25	土							
26	日							
27	月	10:00	16:00	1:00	5:00			
28	火	10:00	16:00	0:30	5:30			
29	水	10:00	16:00	1:00	5:00			
30	木	10:00	16:00	1:00	5:00			
31	金	10:00	16:00	1:00	5:00			
計		20 日間勤務 (D)		(A)	100:30	計 (A')		5:00

上記のとおり勤務したことを証明します。 議員名 酒井常雄

【総支給額の計算】

① 時給の場合 (A)	[100.5 時間] × [単価	円] =	0 円 (B)
①' 月額の場合			80,000 円 (B)
② 時間外勤務手当等 (A')	[5.0 時間] × [単価	910 円] =	4,550 円 (C)
③ 通勤手当・日額の場合 (D)	[20 日] × [単価	円] =	0 円 (E)
③' " 月額の場合			
④ 総支給額	(B) + (C) + (E) =		84,550 円 (F)

【実支給額 (総支給額 - 諸控除額) の計算】

(F) - [253 円 (G)] (所得税・住民税、保険料等本人負担額) =	84,297 円 (H)
---	--------------

金 84,297 円 (H) 左記金額を確かに領収致しました。
2020年8月7日 氏名

【政務活動費充当額の計算】

○ 給与 実支給額 (H)	[84,297 円] × [按分率	90 %] =	75,867 円 (I)
○ 保険料等雇用主負担額	[760 円] × [按分率	90 %] =	684 円 (J)
○ 諸控除額 (G)	[253 円] × [按分率	90 %] =	227 円 (K)
○ 政務活動費充当額の計	(I) + (J) + (K) =		76,778 円

第5号の2様式(第7条関係)

政務活動費領収書貼付用紙

議員氏名(会派名)	酒井常雄	整理番号	65		
費目	調査研究費・研修費・広報広報費・奨励費等活動費・会議費・資料作成費・資料購入費・事務所費・事務費・ 人件費				
支払内容	給与(8月)中戻り手当料				
支払金額	80200	按分率	9.0%	計上額	72180円
按分率の考え方	事務所状況等説明書に記載のとおり				
備考					

(領収書は、重ならないように貼付してください。)

現金自動預金支払機

ご利用明細書

◎本日はご利用いただきありがとうございます◎

お取寄せ日	時刻	お取寄せ金額	ご利用内容
0209101320		お振込	
お振込先	お振込金額	お振込手数料	お振込残高
	9490		
お振込先	お振込金額	お振込手数料	お振込残高
000104	¥440		¥79,760
お振込先			
	C		**

お振込先

ご依頼人
サカイ ツネオ 様
0774-57-1700

(お知らせ欄)
印紙税納付済
おつり
**

1 02-09-10 B A サカイ ツネオ *79,760

政務活動業務 勤務実績表・領収書

2020年(西暦) 8月分 氏名 [] 議員との関係 []
 親族(口生計同一) その他
 関連会社等の役員・社員
 上記以外の第三者

日	曜日	定時勤務				備考(時間外勤務等)			
		開始時刻	終了時刻	休憩等 控除時間	勤務時間数	開始時間	終了時刻	勤務時間	
1	土								
2	日								
3	月	10:00	16:00	1:00	5:00				
4	火	10:00	16:00	1:00	5:00				
5	水	10:00	16:00	1:00	5:00				
6	木	10:00	16:00	1:00	5:00				
7	金	10:00	16:00	1:00	5:00				
8	土								
9	日								
10	月								
11	火	10:00	16:00	1:00	5:00				
12	水								
13	木								
14	金								
15	土								
16	日								
17	月	10:00	16:00	1:00	5:00				
18	火	10:00	16:00	1:00	5:00				
19	水	10:00	16:00	1:00	5:00				
20	木	10:00	16:00	1:00	5:00				
21	金	10:00	16:00	1:00	5:00				
22	土								
23	日								
24	月	10:00	16:00	1:00	5:00				
25	火	10:00	16:00	1:00	5:00				
26	水	10:00	16:00	1:00	5:00				
27	木	10:00	16:00	1:00	5:00				
28	金	10:00	16:00	1:00	5:00				
29	土								
30	日								
31	月	10:00	16:00	1:00	5:00				
計		17日間勤務(D) (A)				85:00	計 (A')		0:00

上記のとおり勤務したことを証明します。 議員名 酒井常雄 []

【総支給額の計算】

① 時給の場合 (A) [85.0 時間] × [単価] =	0 円 (B)
①' 月額の場合	80,000 円 (B)
② 時間外勤務手当等 (A') [0.0 時間] × [単価] =	0 円 (C)
③ 通勤手当・白紙の場合 (D) [17 日] × [単価] =	0 円 (E)
③' " 月額の場合	0 円 (E)
④ 総支給額	(B) + (C) + (E) = 80,000 円 (F)

【実支給額(総支給額-諸控除額)の計算】
 (F) - [240 円 (G)] (所得税・住民税・保険料等本人負担額) = 79,760 円 (H)

金 79,760 円 (H) 左記金額を確かに領収致しました。
 2020年 9月 10日 []
 氏名 []

【政務活動費充当額の計算】

○ 給与 実支給額 (H) [79,760 円] × [按分率 90 %] =	71,784 円 (I)
○ 保険料等雇用主負担額 [720 円] × [按分率 90 %] =	648 円 (J)
○ 諸控除額 (G) [240 円] × [按分率 90 %] =	216 円 (K)
○ 政務活動費充当額の計	(I) + (J) + (K) = 72,432 円

第5号の2様式(第7条関係)

政務活動費領収書貼付用紙

議員氏名(会派名)	酒井常雄	整理番号	79
費目	調査研究費・研修費・広報広報費・要請陳情等活動費・会議費・資料作成費・資料購入費・事務所費・事務費(人件費)		
支払内容	給子 振込手数料		
支払金額	83830円	按分率	90%
		計上額	75447円
按分率の考え方	事務所状況等説明書に記載のとおり		
備考			

(領収書は、重ならないように貼付してください。)

現金自動預金支払機

ご利用明細書

●本日はご利用いただきありがとうございます●

取組番号 0210091345

お振込先 〇〇〇〇

お振込額 7999

お振込手数料 〇〇〇〇

お振込合計 〇〇〇〇

お振込先

〇〇〇〇

ご利用人 サカイ ツネオ 様

0774-57-1700

印紙税納付済

〇〇〇〇

〇〇〇〇

02-10-09 B A サカイ ツネオ *83,390

政務活動業務 勤務実績表・領収書

2020年(西暦) 9月分		氏名		職員との関係		<input type="checkbox"/> 親族 (<input type="checkbox"/> 生計同一 <input type="checkbox"/> その他) <input type="checkbox"/> 関連会社等の役員・社員 <input checked="" type="checkbox"/> 上記以外の第三者		
日	曜日	定時勤務				備考(時間外勤務等)		
		開始時刻	終了時刻	休憩等 控除時間	勤務時間数	開始時間	終了時刻	勤務時間
1	火	10:00	16:00	1:00	5:00			
2	水	10:00	16:00	1:00	5:00	16:00	17:00	1:00
3	木	10:00	16:00	1:00	5:00	16:00	17:00	1:00
4	金	10:00	16:00	1:00	5:00			
5	土							
6	日							
7	月	10:00	16:00	1:00	5:00			
8	火							
9	水	10:00	16:00	1:00	5:00			
10	木	10:00	16:00	1:00	5:00			
11	金	10:00	16:00	1:00	5:00			
12	土							
13	日							
14	月	10:00	16:00	1:00	5:00			
15	火	10:00	16:00	1:00	5:00			
16	水	10:00	16:00	1:00	5:00			
17	木	10:00	16:00	1:00	5:00			
18	金	10:00	16:00	1:00	5:00	16:00	17:00	1:00
19	土							
20	日							
21	月							
22	火	12:30	15:30	0:00	3:00			
23	水	10:00	16:00	1:00	5:00			
24	木	10:00	16:00	1:00	5:00			
25	金	10:00	16:00	1:00	5:00			
26	土							
27	日							
28	月	10:00	16:00	1:00	5:00	16:00	16:30	0:30
29	火	10:00	16:00	1:00	5:00	16:00	16:30	0:30
30	水	10:00	16:00	1:00	5:00			
計		20日間勤務(D)		(A)	98:00	計 (A')		4:00
上記のとおり勤務したことを証明します。				職員名	非常勤			
【総支給額の計算】								
① 時給の場合 (A)		[98.0 時間] × [単価		円] =	0 円 (B)			
① 月額の場合					80,000 円 (B)			
② 時間外勤務手当等 (A')		[4.0 時間] × [単価		910 円] =	3,640 円 (C)			
③ 通勤手当・日額の場合 (D)		[20 日] × [単価		円] =	0 円 (E)			
③' " 月額の場合					0 円 (E)			
④ 総支給額				(B) + (C) + (E) =	83,640 円 (F)			
【実支給額 (総支給額 - 諸控除額) の計算】								
(F) - [250 円 (G) (所得税・住民税・保険料等本人負担額) =		83,390 円 (H)				
金 83,390 円 (H)		左記金額を確かに領収致しました。 2020年10月9日 氏名						
【政務活動費充当額の計算】								
○ 給与 実支給額 (H)		[83,390 円] × [按分率		90 %] =	75,051 円 (I)			
○ 保険料等雇用主負担額		[752 円] × [按分率		90 %] =	676 円 (J)			
○ 諸控除額 (G)		[250 円] × [按分率		90 %] =	225 円 (K)			
○ 政務活動費充当額の計				(I) + (J) + (K) =	75,952 円			

第5号の2様式(第7条関係)

政務活動費領収書貼付用紙

議員氏名(会派名)	酒井常雄	整理番号	89		
費目	調査研究費・研修費・広報広聴費・要請陳情等活動費・会費・資料作成費・資料購入費・事務所費・事務費・ <u>人件費</u>				
支払内容	給与・振込手数料				
支払金額	83830円	按分率	90%	計上額	75447円
按分率の考え方	事務所状況等説明書に記載のとおり				
備考					

(領収書は、重ならないように貼付してください。)

現金自動預金支払機

ご利用明細書

●本日はご利用いただきありがとうございます●

お取組日 0211101344

お振込先 振込

お振込金額 5790

お振込手数料 振込手数料

お振込金額 ¥440

お振込手数料 ¥83390

お振込先

お振込先

ご利用人 サカイ ツネオ 様

0774-57-1700

印紙税納付済

¥1170

02-11-10 B A サカイ ツネオ ¥83,390

政務活動業務 勤務実績表・領収書

2020年(西暦) 10月分		氏名		職員との関係		<input type="checkbox"/> 親族(口生計同一 口その他) <input type="checkbox"/> 卸運命社等の役員・社員 以上記以外の第三者		
日	曜日	定時勤務				備考(時間外勤務等)		
		開始時刻	終了時刻	休憩等 控除時間	勤務時間数	開始時間	終了時刻	勤務時間
1	木	10:00	16:00	1:00	5:00			
2	金	10:00	16:00	1:00	5:00			
3	土							
4	日							
5	月							
6	火	10:00	16:00	1:00	5:00			
7	水	10:00	16:00	1:00	5:00			
8	木	10:00	16:00	1:00	5:00			
9	金	10:00	16:00	1:00	5:00			
10	土							
11	日							
12	月	10:00	16:00	1:00	5:00			
13	火	10:00	16:00	1:00	5:00			
14	水	10:00	16:00	1:00	5:00			
15	木	10:00	16:00	1:00	5:00			
16	金	10:00	16:00	1:00	5:00			
17	土							
18	日							
19	月	10:00	16:00	1:00	5:00	16:00	17:00	1:00
20	火	10:00	16:00	1:00	5:00			
21	水							
22	木	10:00	16:00	1:00	5:00	8:30	10:00	1:30
23	金	10:00	16:00	1:00	5:00	9:00	10:00	1:00
24	土							
25	日							
26	月	10:00	16:00	1:00	5:00			
27	火	10:00	16:00	1:00	5:00			
28	水	10:00	16:00	1:00	5:00	16:00	16:30	0:30
29	木	10:00	16:00	1:00	5:00			
30	金	10:00	16:00	1:00	5:00			
31	土							
計		20日間勤務(D)		(A)	100:00	計 (A')		4:00

上記のとおり勤務したことを証明します。 職員名 酒井常雄

【総支給額の計算】

① 時給の場合 (A)	[100.0 時間] × [単価] =	0 円 (B)
①' 月額の場合		80,000 円 (B)
② 時間外勤務手当等 (A')	[4.0 時間] × [単価 910] =	3,640 円 (C)
③ 通勤手当・日額の場合 (D)	[20 日] × [単価] =	0 円 (E)
③' " 月額の場合		0 円 (E)
④ 総支給額	(B) + (C) + (E) =	83,640 円 (F)

【実支給額(総支給額-諸控除額)の計算】
 (F) - [250 円 (G)] (所得税・住民税・保険料等本人負担額) = 83,390 円 (H)

金 83,390 円 (H) 左記金額を確かに領収致しました。
 2020年11月10日
 氏名

【政務活動費充当額の計算】

○ 給与 実支給額(H)	[83,390 円] × [按分率 90 %] =	75,051 円 (I)
○ 保険料等雇用主負担額	[752 円] × [按分率 90 %] =	676 円 (J)
○ 諸控除額 (G)	[250 円] × [按分率 90 %] =	225 円 (K)
○ 政務活動費充当額の計	(I) + (J) + (K) =	75,952 円

第5号の2様式(第7条関係)

政務活動費領収書貼付用紙

職員氏名(会派名)	酒井常雄		整理番号	106	
費目	調査研究費・研修費・広報広報費・要請陳情等活動費・会費・資料作成費・資料購入費・事務所費・事務費(人件費)				
支払内容	給与、振込手数料				
支払金額	25,644円	按分率	90%	計上額	77,079円
按分率の考え方	事務所状況等説明書に記載のとおり				
備考					

([redacted] 現金自動預金支払機 ください。)

ご利用明細書

●本日 [redacted] にご利用いただきありがとうございます●

名取氏名	氏名	お振込先	ご利用内容
0212101312	[redacted]	お振込	
お振込先		口座番号	
6420			
元金	振込手数料	合計	
000088	¥440	¥85204	

お振込先

[redacted]

ご依頼人
サカイ ツネオ 様
0774-57-1700

(お知らせ)
印紙税納付済
¥4356

2 02-12-10 B A サカイ ツネオ *85,204

政務活動業務 勤務実績表・領収書

2020年(西暦) 11月分		氏名		議員との関係		<input type="checkbox"/> 議員 (口生計同一 口その他) <input type="checkbox"/> 関連会社等の役員・社員 <input type="checkbox"/> 上記以外の第三者			
日	曜日	定時勤務				備考(時間外勤務等)			
		開始時刻	終了時刻	休憩等 控除時間	勤務時間数	開始時間	終了時刻	勤務時間	
1	日								
2	月	10:00	16:00	1:00	5:00				
3	火								
4	水	10:00	16:00	1:00	5:00				
5	木	10:00	16:00	1:00	5:00				
6	金	10:00	16:00	1:00	5:00	16:00	17:30	1:30	
7	土								
8	日								
9	月								
10	火	10:00	16:00	1:00	5:00				
11	水	10:00	16:00	1:00	5:00	16:00	17:00	1:00	
12	木	10:00	16:00	1:00	5:00				
13	金	10:00	16:00	1:00	5:00				
14	土								
15	日								
16	月	10:00	16:00	1:00	5:00	16:00	16:30	0:30	
17	火	10:00	16:00	1:00	5:00				
18	水	10:00	16:00	1:00	5:00				
19	木	10:00	16:00	1:00	5:00				
20	金	10:00	16:00	1:00	5:00	9:00	10:00	1:00	
21	土								
22	日								
23	月								
24	火	10:00	16:00	1:00	5:00				
25	水	10:00	16:00	1:00	5:00				
26	木	10:00	16:00	1:00	5:00				
27	金	10:00	16:00	1:00	5:00				
28	土					16:00	18:00	2:00	
29	日								
30	月	10:00	16:00	1:00	5:00				
計		18日間勤務(D) (A)				90:00	計 (A')		6:00
上記のとおり勤務したことを証明します。 職員名 酒井 常雄									
【総支給額の計算】									
① 時給の場合 (A) [90.00 時間] × [単価] 円 = 0 円 (B)									
①' 月額の場合 [] × [単価] 円 = 80,000 円 (B)									
② 時間外勤務手当等 (A') [6.00 時間] × [単価 910] 円 = 5,460 円 (C)									
③ 通勤手当・日額の場合 (D) [18 日] × [単価] 円 = 0 円 (E)									
③' " 月額の場合 [] × [単価] 円 = 0 円 (E)									
④ 総支給額 (B) + (C) + (E) = 85,460 円 (F)									
【実支給額(総支給額-諸控除額)の計算】									
(F) - [256 円 (G) (所得税・住民税・保険料等本人負担額)] = 85,204 円 (H)									
金 85,204 円 (H)		左記金額を確かに領収致しました。 2020年12月10日							
		氏名							
【政務活動費充当額の計算】									
○ 給与 実支給額(H) [85,204 円] × [按分率 90 %] = 76,683 円 (I)									
○ 保険料等雇用主負担額 [769 円] × [按分率 90 %] = 692 円 (J)									
○ 諸控除額 (G) [256 円] × [按分率 90 %] = 230 円 (K)									
○ 政務活動費充当額の計 (I) + (J) + (K) = 77,605 円									

第5号の2様式（第7条関係）

政務活動費領収書貼付用紙

議員氏名(会派名)	酒井常雄	整理番号	114		
費目	調査研究費・研修費・広報誌包費・要請陳情等活動費・会費・資料作成費・資料購入費・事務所費・事務費・ （件費）				
支払内容	給与・送金料金				
支払金額	26454円	按分率	90%	計上額	23808円
按分率の考え方	事務所状況等説明書に記載のとおり				
備考					

（領収書は、重ならないように貼付してください。）

ご利用明細票

お取扱日	店番	お取引内容
03-01-08		通帳送金
記号	番号	
*****	*****	
取扱番号	お取引金額	
NO11	*86,014	
	残高	
送金料金	*440円	
振込予定日	03-01-08	
サカイ ツネオ		

ご利用いただきましてありがとうございました。

03-01-08 B A サカイ ツネオ *86,014

政務活動業務 勤務実績表・領収書

2020年(西暦) 12月分		氏名		議員との関係		<input type="checkbox"/> 所属 (口生計同一 口その他) <input type="checkbox"/> 関連会社等の役員・社員 <input type="checkbox"/> 上記以外の第三者		
日	曜日	定時勤務				備考(時間外勤務等)		
		開始時刻	終了時刻	休憩等 控除時間	勤務時間数	開始時間	終了時刻	勤務時間
1	火	10:00	16:00	1:00	5:00	16:00	17:00	1:00
2	水	10:00	16:00	1:00	5:00			
3	木	10:00	16:00	1:00	5:00			
4	金	10:00	16:00	1:00	5:00			
5	土							
6	日							
7	月	10:00	16:00	1:00	5:00			
8	火	10:00	16:00	1:00	5:00			
9	水	10:00	16:00	1:00	6:00			
10	木	10:00	16:00	1:00	5:00			
11	金	10:00	16:00	1:00	5:00	16:00	16:30	0:30
12	土							
13	日							
14	月	10:00	16:00	1:00	5:00			
15	火	10:00	16:00	1:00	5:00	16:00	17:00	1:00
16	水	10:00	16:00	1:00	5:00			
17	木	10:00	16:00	1:00	5:00			
18	金	10:00	16:00	1:00	5:00			
19	土							
20	日							
21	月	10:00	16:00	1:00	5:00			
22	火	10:00	16:00	1:00	5:00	9:30	10:00	0:30
23	水	10:00	16:00	1:00	5:00			
24	木	10:00	16:00	1:00	5:00			
25	金	10:00	16:00	1:00	5:00	8:30	10:00	1:30
26	土							
27	日					9:45	12:00	2:15
28	月	10:00	16:00	1:00	5:00			
29	火							
30	水							
31	木							
計		20日間勤務(D)		(A)	100:00	計 (A')		6:45
上記のとおり勤務したことを証明します。				議員名	井 常 博			
【総支給額の計算】								
① 時給の場合 (A)		[100.0 時間] × [単価		円] =	0 円 (B)			
① 月額の場合					80,000 円 (B)			
② 時間外勤務手当等 (A')		[6.75 時間] × [単価		910 円] =	6,142 円 (C)			
③ 通勤手当・日額の場合 (D)		[20 日] × [単価		円] =	0 円 (E)			
③ " 月額の場合					0 円 (E)			
④ 総支給額				(B) + (C) + (E) =	86,142 円 (F)			
【実支給額(総支給額-諸控除額)の計算】								
(F) - [128 円 (G) (所得税・住民税、保険料等本人負担額) =		86,014 円 (H)				
金 86,014 円 (H)		左記金額を確かに領収致しました。 2021年 / 月 8日						
		氏名						
【政務活動費充当額の計算】								
○ 給与 実支給額(H)		[86,014 円] × [按分率		90 %] =	77,412 円 (I)			
○ 保険料等雇用主負担額		[775 円] × [按分率		90 %] =	697 円 (J)			
○ 諸控除額 (G)		[128 円] × [按分率		90 %] =	115 円 (K)			
○ 政務活動費充当額の計				(I) + (J) + (K) =	78,224 円			

第5号の2様式(第7条関係)

政務活動費領収書貼付用紙

議員氏名(会派名)	酒井常雄		整理番号	129	
費目	調査研究費・研修費・広報広報費・要請陳情等活動費・会議費・資料作成費・資料購入費・事務所費・事務費(人件費)				
支払内容	給与 振込手数料				
支払金額	81108円	按分率	90%	計上額	72997円
按分率の考え方	事務所状況等説明書に記載のとおり				
備考					

(領収書は、重ならないように貼付してください。)

現金自動預金支払機

ご利用明細書

◎本日はご利用いただきありがとうございます◎

お振込日	030210	お振込額	1549
お振込先	000045	お振込手数料	¥440
お振込元		お振込残高	¥80668

お振込先
[Redacted]

ご依頼人
サカイ ツネオ 様
0774-57-1700

印紙税納付済
おつり
¥2

03-02-10.A.A.サカイ 774

*80,668

政務活動業務 勤務実績表・領収書

2021年(西暦) 1月分 氏名 [] 議員との関係 []
 候補 (生計同一 その他)
 関連会社等の役員・社員
 前上記以外の第三者

日	曜日	定時勤務				備考(時間外勤務等)			
		開始時刻	終了時刻	休憩等 控除時間	勤務時間数	開始時間	終了時刻	勤務時間	
1	金								
2	土								
3	日								
4	月								
5	火	10:00	16:00	1:00	5:00				
6	水	10:00	16:00	1:00	5:00				
7	木	10:00	16:00	1:00	5:00				
8	金	10:00	16:00	1:00	5:00				
9	土								
10	日								
11	月								
12	火	12:00	16:00	0:00	4:00				
13	水								
14	木	10:00	16:00	1:00	5:00				
15	金	10:00	16:00	1:00	5:00	16:00	16:30	0:30	
16	土								
17	日								
18	月	10:00	16:00	1:00	5:00				
19	火	10:00	16:00	1:00	5:00				
20	水	10:00	16:00	1:00	5:00				
21	木	10:00	16:00	1:00	5:00				
22	金	10:00	16:00	1:00	5:00				
23	土								
24	日								
25	月	10:00	16:00	1:00	5:00	16:00	16:30	0:30	
26	火	10:00	16:00	1:00	5:00				
27	水	10:00	16:00	1:00	5:00				
28	木	10:00	16:00	1:00	5:00				
29	金	10:00	16:00	1:00	5:00				
30	土								
31	日								
計		17日間勤務(D) (A)				84:00	計 (A')		1:00

上記のとおり勤務したことを証明します。 議員名 酒井 常好 []

【総支給額の計算】

① 時給の場合 (A) [84.00 時間] × [単価] 円 = 0 円 (B)
①' 月額の場合 [80,000] 円 (B)
② 時間外勤務手当等 (A') [1.0 時間] × [単価] 910 円 = 910 円 (C)
③ 通勤手当・日額の場合(D) [17日] × [単価] 円 = 0 円 (E)
③' " 月額の場合 [] 円 (E)
④ 総支給額 (B) + (C) + (E) = 80,910 円 (F)

【実支給額(総支給額-控除額)の計算】
 (F) - [242 円 (G) (所得税・住民税、保険料等本人負担額)] = 80,668 円 (H)

金 80,668 円 (H) 左記金額を確かに領収致しました。
 2021年 2月 10日
 氏名 []

【政務活動費充当額の計算】

○ 給与 実支給額(H) [80,668 円] × [按分率] 90 % = 72,601 円 (I)
○ 保険料等雇用主負担額 [728 円] × [按分率] 90 % = 655 円 (J)
○ 控除額 (G) [242 円] × [按分率] 90 % = 217 円 (K)
○ 政務活動費充当額の計 (I) + (J) + (K) = 73,473 円

第5号の2様式 (第7条関係)

政務活動費領収書貼付用紙

議員氏名(会派名)	酒井常雄	整理番号	141
費目	調査研究費・研修費・広報広報費・要請陳情等活動費・会費・資料作成費・資料購入費・事務所費・事務費 (人件費)		
支払内容	給与 送金料金		
支払金額	829,22円	按分率	90% 計上額 746,29円
按分率の考え方	事務所状況等説明書に記載のとおり		
備考			

(領収書は、重ならないように貼付してください。)

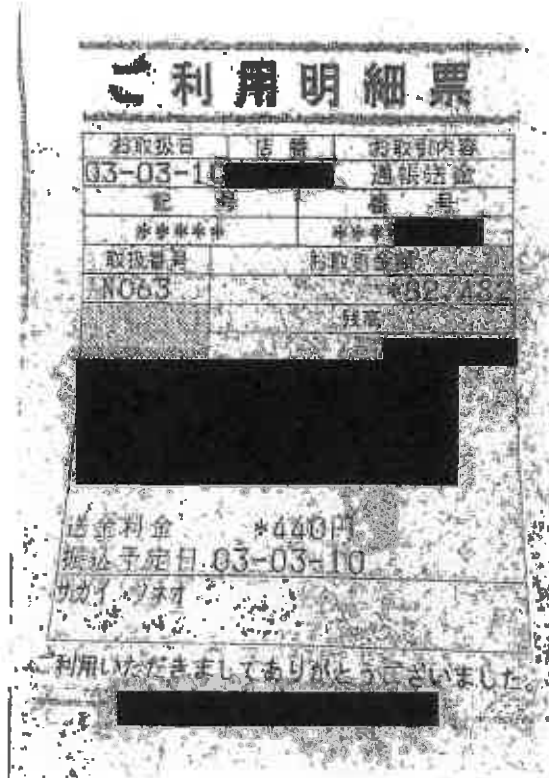

03-03-10 B.A カイ 722

*82,482

政務活動業務 勤務実績表・領収書

2021 年(西暦) 2 月分 氏名 [] 議員との関係 []
西暦(口正計同一) その他
関連会社等の役員・社員
上記以外の第三者

日	曜日	定時勤務				備考(時間外勤務等)			
		開始時刻	終了時刻	休憩等 控除時間	勤務時間数	開始時間	終了時刻	勤務時間	
1	月	10:00	16:00	1:00	5:00	16:00	17:00	1:00	
2	火	10:00	16:00	1:00	5:00				
3	水								
4	木	10:00	16:00	1:00	5:00				
5	金	10:00	18:00	1:00	5:00				
6	土								
7	日								
8	月	10:00	16:00	1:00	5:00				
9	火	10:00	18:00	1:00	5:00				
10	水	10:00	16:00	1:00	5:00				
11	木								
12	金	10:00	16:00	1:00	5:00				
13	土								
14	日								
15	月	10:00	16:00	1:00	5:00	16:00	16:30	0:30	
16	火	10:00	18:00	1:00	5:00				
17	水	10:00	16:00	1:00	5:00				
18	木	10:00	16:00	1:00	5:00				
19	金	10:00	16:00	1:00	5:00	16:00	17:00	1:00	
20	土								
21	日								
22	月	10:00	16:00	1:00	5:00				
23	火								
24	水	10:00	16:00	1:00	5:00				
25	木	10:00	16:00	1:00	5:00	16:00	16:30	0:30	
26	金	10:00	16:00	1:00	5:00				
27	土								
28	日								
計		17 日間勤務 (D) (A)				85:00	計 (A')		3:00

上記のとおり勤務したことを証明します。 議員名 酒井 常 雄 []

【総支給額の計算】

① 時給の場合 (A) [85.0 時間] × [単価 円] = 0 円 (B)

① 月額の場合 [80,000 円] = 80,000 円 (B)

② 時間外勤務手当等 (A') [3.0 時間] × [単価 910 円] = 2,730 円 (C)

③ 通勤手当・日額の場合 (D) [17 日] × [単価 円] = 0 円 (E)

③ " 月額の場合 [円] = 0 円 (E)

④ 総支給額 (B) + (C) + (E) = 82,730 円 (F)

【実支給額(総支給額-諸控除額)の計算】

(F) - [248 円 (G) (所得税・住民税・保険料等本人負担額)] = 82,482 円 (H)

金 82,482 円 (H)

左記金額を確かに領収致しました。
 2021 年 3 月 10 日
 氏名 []

【政務活動費充当額の計算】

○ 給与 実支給額(H) [82,482 円] × [按分率 90 %] = 74,233 円 (I)

○ 保険料等雇用主負担額 [744 円] × [按分率 90 %] = 669 円 (J)

○ 諸控除額 (G) [248 円] × [按分率 90 %] = 223 円 (K)

○ 政務活動費充当額の計 (I) + (J) + (K) = 75,125 円

第5号の2様式 (第7条関係)

政務活動費領収書貼付用紙

職員氏名(会派名)	酒井常雄	整理番号	164
費目	調査研究費・研修費・広報広報費・医歯薬師等活動費・会費・資料作成費・資料購入費・事務所費・事務費・ <u>人件費</u>		
支払内容	給子 振込手数料		
支払金額	87,005円	按分率	90% 計上額 78,304円
按分率の考え方	事務所状況等説明書に記載のとおり		
備考			

(領収書は、重)

ご利用明細票

お取扱日	店番	お取引内容
03-04-09		通帳送金
記号	番号	
*****	*****	
取扱番号	お取引金額	
N024	*86,565	
	残高	
送金料金 *440円		
振込予定日 03-04-09		
サカイ ツネオ		

ご利用いただきましてありがとうございました。

03-04-09 B A サカイ ツネオ

*86,565

政務活動業務 勤務実績表・領収書

2021年(西暦)		氏名		議員との関係		<input type="checkbox"/> 職務 (口生計員一 口その他) <input type="checkbox"/> 関連会社等の役員・社員 <input type="checkbox"/> 上記以外の第三者		
3月分		[Redacted]		[Redacted]				
日	曜日	定時勤務				備考(時間外勤務等)		
		開始時刻	終了時刻	休憩等 控除時間	勤務時間数	開始時間	終了時刻	勤務時間
1	月	10:00	16:00	1:00	5:00			
2	火	10:00	16:00	1:00	5:00			
3	水	10:00	16:00	1:00	5:00			
4	木	10:00	16:00	1:00	5:00			
5	金	10:00	16:00	1:00	5:00			
6	土							
7	日							
8	月	10:00	16:00	1:00	5:00			
9	火	10:00	16:00	1:00	5:00			
10	水							
11	木	10:00	16:00	1:00	5:00			
12	金	10:00	16:00	1:00	5:00	16:00	17:00	1:00
13	土							
14	日							
15	月	10:00	16:00	1:00	5:00	16:00	16:30	0:30
16	火	10:00	16:00	1:00	5:00	16:00	16:30	0:30
17	水	10:00	16:00	1:00	5:00	16:00	16:30	0:30
18	木	10:00	16:00	1:00	5:00			
19	金	13:00	16:00	0:00	3:00			
20	土							
21	日							
22	月	10:00	16:00	1:00	5:00			
23	火	10:00	16:00	1:00	5:00	16:00	16:30	0:30
24	水	10:00	16:00	1:00	5:00	16:00	17:00	1:00
25	木	10:00	16:00	1:00	5:00			
26	金	10:00	16:00	1:00	5:00			
27	土							
28	日	13:00	16:00	0:00	3:00	16:00	18:00	2:00
29	月	10:00	16:00	1:00	5:00			
30	火	10:00	16:00	1:00	5:00	16:00	17:00	1:00
31	水	10:00	16:00	1:00	5:00	16:00	16:30	0:30
計		23 日間勤務 (D)		(A)	111:00	計 (A')		7:30
上記のとおり勤務したことを証明します。				議員名	非常勤 [Redacted]			
【総支給額の計算】								
① 時給の場合 (A)	[111.0 時間	×	[単価	円]	=	0	円 (B)
①' 月額の場合							80,000	
② 時間外勤務手当等 (A')	[7.5 時間	×	[単価	910 円]	=	6,825	円 (C)
③ 通勤手当・日額の場合 (D)	[23 日	×	[単価	円]	=	0	円 (E)
③' " 月額の場合								
④ 総支給額						(B) + (C) + (E) =	86,825	円 (F)
【実支給額(総支給額-諸控除額)の計算】								
(F) - [260 円 (G)]	(所得税・住民税、保険料等本人負担額) =	86,565	円 (H)			
金	86,565	円 (H)	左記金額を確かに領収致しました。 2021年 4月 9日 氏名 [Redacted]					
【政務活動費充当額の計算】								
○ 給与 実支給額(H)	[86,565 円	×	[按分率	90 %]	=	77,908	円 (I)
○ 保険料等雇用主負担額	[781 円	×	[按分率	90 %]	=	702	円 (J)
○ 諸控除額 (G)	[260 円	×	[按分率	90 %]	=	234	円 (K)
○ 政務活動費充当額の計						(I) + (J) + (K) =	78,844	円