

政務活動費 会計帳簿

議員氏名: 渡辺 邦子

2020年度

| 年月日 | 使途区分 | 使途項目 | 使途番号 | 支払(収入)内容 (原簿及び数量等も記載) | 収入金額 | 支払金額 | 償分率 (償還分) | 計上額 (増減額) | 支払先 | 備考 |
|------------|------|-------|------|--------------------------|------|---------|--------------|--------------|----------------|----|
| 2020/4/10 | A | 調査研究費 | A-1 | 交通費自動車利用ガソリン代(4月) | | 7,371 | 50% | 3,685 | コーポレートカード | |
| 2020/5/11 | A | 調査研究費 | A-2 | 交通費自動車利用ガソリン代(5月) | | 15,933 | 50% | 7,966 | コーポレートカード | |
| 2020/6/10 | A | 調査研究費 | A-3 | 交通費自動車利用ガソリン代(6月) | | 14,184 | 50% | 7,092 | コーポレートカード | |
| 2020/7/10 | A | 調査研究費 | A-4 | 交通費自動車利用ガソリン代(7月) | | 6,895 | 50% | 3,447 | コーポレートカード | |
| 2020/8/11 | A | 調査研究費 | A-5 | 交通費自動車利用ガソリン代(8月) | | 9,094 | 50% | 4,547 | コーポレートカード | |
| 2020/9/10 | A | 調査研究費 | A-6 | 交通費自動車利用ガソリン代(9月) | | 16,705 | 50% | 8,352 | コーポレートカード | |
| 2020/10/12 | A | 調査研究費 | A-7 | 交通費自動車利用ガソリン代(10月) | | 12,620 | 50% | 6,310 | コーポレートカード | |
| 2020/11/10 | A | 調査研究費 | A-8 | 交通費自動車利用ガソリン代(11月) | | 21,930 | 50% | 10,965 | コーポレートカード | |
| 2020/12/10 | A | 調査研究費 | A-9 | 交通費自動車利用ガソリン代(12月) | | 9,411 | 50% | 4,705 | コーポレートカード | |
| 2021/1/12 | A | 調査研究費 | A-10 | 交通費自動車利用ガソリン代(1月) | | 10,261 | 50% | 5,130 | コーポレートカード | |
| 2021/2/10 | A | 調査研究費 | A-11 | 交通費自動車利用ガソリン代(2月) | | 12,452 | 50% | 6,226 | コーポレートカード | |
| 2021/3/10 | A | 調査研究費 | A-12 | 交通費自動車利用ガソリン代(3月) | | 6,438 | 50% | 3,219 | コーポレートカード | |
| 2020/5/18 | C | 広聴広報費 | C-3 | 邦子レター封筒代 | | 22,000 | 100% | 22,000 | ココロ株式会社 | |
| 2020/5/23 | C | 広聴広報費 | C-4 | 邦子レター号外号送料代 | | 140,400 | 100% | 140,400 | 伏見郵便局 | |
| 2020/6/12 | C | 広聴広報費 | C-5 | 邦子レター号外号A3 2000枚 | | 136,400 | 100% | 136,400 | サンケイデザイン株式会社 | |
| 2020/10/24 | C | 広聴広報費 | C-6 | プリンター宛名シール | | 7,700 | 95% | 7,315 | アスクル | |
| 2020/12/28 | C | 広聴広報費 | C-7 | 邦子マガジン送料 | | 653,920 | 95% | 621,224 | 伏見郵便局 | |
| 2021/1/4 | C | 広聴広報費 | C-8 | 邦子マガジン送料 切手120円×30 | | 3,600 | 95% | 3,420 | 京都府郵便局 | |
| 2021/1/7 | C | 広聴広報費 | C-9 | 邦子マガジン制作一式A5プラ封筒代 | | 816,750 | 95% | 775,912 | ココロ株式会社 | |
| 2021/1/13 | C | 広聴広報費 | C-10 | 邦子マガジン送料 120円×7通 | | 840 | 95% | 798 | 京都府郵便局 | |
| 2021/1/18 | C | 広聴広報費 | C-12 | 邦子マガジン送料 切手120円×6通 | | 720 | 95% | 684 | 京都府郵便局 | |
| 2021/1/14 | C | 広聴広報費 | C-11 | ホームページのレンタルサーバー代等 | | 1,901 | 70% | 1,330 | さくらインターネット株式会社 | |
| 2021/2/13 | C | 広聴広報費 | C-13 | ホームページのドメインサービス利用料 | | 2,530 | 70% | 1,771 | さくらインターネット株式会社 | |
| 2020/4/27 | G | 資料購入費 | G-1 | 京都新聞(4月分) | | 4,037 | 100% | 4,037 | 京都新聞副産物販売所 | |
| 2020/4/27 | G | 資料購入費 | G-2 | 聖教新聞(4月分) | | 1,934 | 100% | 1,934 | 足立 茂彦 | |
| 2020/5/27 | G | 資料購入費 | G-3 | 聖教新聞(5月分) | | 1,934 | 100% | 1,934 | 足立 茂彦 | |
| 2020/5/28 | G | 資料購入費 | G-4 | 京都新聞(5月分) | | 4,037 | 100% | 4,037 | 京都新聞副産物販売所 | |
| 2020/8/23 | G | 資料購入費 | G-5 | 日本講演新聞(4~6月分) | | 3,900 | 100% | 3,900 | 宮崎中央新聞社 | |

(単位:円)

政務活動費 会計帳簿

職員氏名:

渡辺 邦子

2020 年度

| 年月日 | 仕途区分 | 仕途項目 | 経費整理番号 | 支払(収入)内容 (申請及び領収書等も記載) | 収入金額 | 支払金額 | 控分率 (%) | 計上額 (申請額) | 支払先 | 備 考 |
|------------|------|-------|--------|---------------------------|------|---------|------------|--------------|-----------|---------|
| 2020/6/29 | G | 資料購入費 | G-6 | 聖教新聞(6月分) | | 1,934 | 100% | 1,934 | 足立 茂彦 | |
| 2020/7/3 | G | 資料購入費 | G-7 | 京都新聞(6月分) | | 4,037 | 100% | 4,037 | 京都新聞醒睡販売所 | |
| 2020/7/18 | G | 資料購入費 | G-8 | 日本聴力障害新聞 | | 4,300 | 100% | 4,300 | 全日本ろうあ連盟 | |
| 2020/7/27 | G | 資料購入費 | G-9 | 聖教新聞(7月分) | | 1,934 | 100% | 1,934 | 足立 茂彦 | |
| 2020/7/28 | G | 資料購入費 | G-10 | 京都新聞(7月分) | | 4,037 | 100% | 4,037 | 京都新聞醒睡販売所 | |
| 2020/8/27 | G | 資料購入費 | G-11 | 聖教新聞(8月分) | | 1,934 | 100% | 1,934 | 足立 茂彦 | |
| 2020/8/28 | G | 資料購入費 | G-12 | 京都新聞(8月分) | | 4,037 | 100% | 4,037 | 京都新聞醒睡販売所 | |
| 2020/9/24 | G | 資料購入費 | G-13 | 日本講演新聞(7~9月分) | | 3,900 | 100% | 3,900 | 宮崎中央新聞社 | |
| 2020/9/28 | G | 資料購入費 | G-14 | 京都新聞(9月分) | | 4,037 | 100% | 4,037 | 京都新聞醒睡販売所 | |
| 2020/9/28 | G | 資料購入費 | G-15 | 聖教新聞(9月分) | | 1,934 | 100% | 1,934 | 足立 茂彦 | |
| 2020/10/27 | G | 資料購入費 | G-16 | 京都新聞(10月分) | | 4,037 | 100% | 4,037 | 京都新聞醒睡販売所 | |
| 2020/10/27 | G | 資料購入費 | G-17 | 聖教新聞(10月分) | | 1,934 | 100% | 1,934 | 足立 茂彦 | |
| 2020/11/27 | G | 資料購入費 | G-18 | 聖教新聞(11月分) | | 1,934 | 100% | 1,934 | 足立 茂彦 | |
| 2020/11/27 | G | 資料購入費 | G-19 | 京都新聞(11月分) | | 4,037 | 100% | 4,037 | 京都新聞醒睡販売所 | |
| 2020/12/24 | G | 資料購入費 | G-20 | 京都新聞(12月分) | | 4,037 | 100% | 4,037 | 京都新聞醒睡販売所 | |
| 2020/12/28 | G | 資料購入費 | G-21 | 聖教新聞(12月分) | | 1,934 | 100% | 1,934 | 足立 茂彦 | |
| 2021/1/12 | G | 資料購入費 | G-22 | 日本講演新聞(10~12月分) | | 3,900 | 100% | 3,900 | 宮崎中央新聞社 | |
| 2021/1/27 | G | 資料購入費 | G-23 | 聖教新聞(1月分) | | 1,934 | 100% | 1,934 | 足立 茂彦 | |
| 2021/1/28 | G | 資料購入費 | G-24 | 京都新聞(1月分) | | 4,037 | 100% | 4,037 | 京都新聞醒睡販売所 | |
| 2021/2/27 | G | 資料購入費 | G-25 | 京都新聞(2月分) | | 4,037 | 100% | 4,037 | 京都新聞醒睡販売所 | |
| 2021/3/1 | G | 資料購入費 | G-26 | 聖教新聞(2月分) | | 1,934 | 100% | 1,934 | 足立 茂彦 | |
| 2021/3/22 | G | 資料購入費 | G-27 | 日本講演新聞(1~3月分) | | 3,900 | 100% | 3,900 | 宮崎中央新聞社 | |
| 2021/3/27 | G | 資料購入費 | G-28 | 京都新聞(3月分) | | 4,037 | 100% | 4,037 | 京都新聞醒睡販売所 | |
| 2021/3/29 | G | 資料購入費 | G-29 | 聖教新聞(3月分) | | 1,934 | 100% | 1,934 | 足立 茂彦 | |
| 2020/4/1 | H | 事務所費 | H-1 | 事務所賃借料(4月) | | 165,440 | 70% | 115,808 | | 振込手数料含む |
| 2020/4/1 | H | 事務所費 | H-2 | 駐車場賃借料(4月) | | 10,440 | 70% | 7,308 | | 振込手数料含む |
| 2020/4/27 | H | 事務所費 | H-3 | NHK放送受信料(4~5月) | | 2,520 | 70% | 1,764 | NHK | |
| 2020/5/1 | H | 事務所費 | H-4 | 事務所賃借料(5月) | | 165,440 | 70% | 115,808 | | 振込手数料含む |

政務活動費 会計帳簿

職員氏名:

渡辺 邦子

2020 年度

| 年月日 | 使途区分 | 使途項目 | 科目番号 | 支払(取入)内容 (単価及び数量等も記載) | 収入金額 | 支払金額 | 控分率 (自区分) | 計上額 (明細別額) | 支払先 | 備考 |
|------------|------|------|------|--------------------------|------|---------|--------------|---------------|------|---------|
| 2020/5/1 | H | 事務所費 | H-5 | 駐車場賃借料(5月) | | 10,440 | 70% | 7,308 | | 振込手数料含む |
| 2020/5/1 | H | 事務所費 | H-6 | 電気料金(4月分) | | 11,382 | 70% | 7,967 | 関西電力 | |
| 2020/5/30 | H | 事務所費 | H-7 | 電気料金(5月分) | | 11,862 | 70% | 8,303 | 関西電力 | |
| 2020/6/1 | H | 事務所費 | H-8 | 事務所賃借料(6月) | | 165,440 | 70% | 115,808 | | 振込手数料含む |
| 2020/6/1 | H | 事務所費 | H-9 | 駐車場賃借料(6月) | | 10,440 | 70% | 7,308 | | 振込手数料含む |
| 2020/6/28 | H | 事務所費 | H-10 | NHK放送受信料(6~7月) | | 2,520 | 70% | 1,764 | NHK | |
| 2020/6/30 | H | 事務所費 | H-11 | 電気料金(6月分) | | 11,800 | 70% | 8,120 | 関西電力 | |
| 2020/7/1 | H | 事務所費 | H-12 | 事務所賃借料(7月) | | 165,440 | 70% | 115,808 | | 振込手数料含む |
| 2020/7/1 | H | 事務所費 | H-13 | 駐車場賃借料(7月) | | 10,440 | 70% | 7,308 | | 振込手数料含む |
| 2020/8/1 | H | 事務所費 | H-14 | 事務所賃借料(8月) | | 165,440 | 70% | 115,808 | | 振込手数料含む |
| 2020/8/1 | H | 事務所費 | H-15 | 駐車場賃借料(8月) | | 10,440 | 70% | 7,308 | | 振込手数料含む |
| 2020/8/1 | H | 事務所費 | H-16 | 電気料金(7月分) | | 11,523 | 70% | 8,066 | 関西電力 | |
| 2020/8/26 | H | 事務所費 | H-17 | NHK放送受信料(8~9月) | | 2,520 | 70% | 1,764 | NHK | |
| 2020/9/1 | H | 事務所費 | H-18 | 事務所賃借料(9月) | | 165,440 | 70% | 115,808 | | 振込手数料含む |
| 2020/9/1 | H | 事務所費 | H-19 | 駐車場賃借料(9月) | | 10,440 | 70% | 7,308 | | 振込手数料含む |
| 2020/9/2 | H | 事務所費 | H-20 | 電気料金(8月分) | | 15,646 | 70% | 10,952 | 関西電力 | |
| 2020/10/2 | H | 事務所費 | H-21 | 事務所賃借料(10月) | | 165,440 | 70% | 115,808 | | 振込手数料含む |
| 2020/10/2 | H | 事務所費 | H-22 | 駐車場賃借料(10月) | | 10,440 | 70% | 7,308 | | 振込手数料含む |
| 2020/10/2 | H | 事務所費 | H-23 | 電気料金(9月分) | | 12,683 | 70% | 8,878 | 関西電力 | |
| 2020/10/26 | H | 事務所費 | H-24 | NHK放送受信料(10~11月) | | 2,450 | 70% | 1,715 | NHK | |
| 2020/11/2 | H | 事務所費 | H-25 | 事務所賃借料(11月) | | 165,440 | 70% | 115,808 | | 振込手数料含む |
| 2020/11/2 | H | 事務所費 | H-26 | 駐車場賃借料(11月) | | 10,440 | 70% | 7,308 | | 振込手数料含む |
| 2020/11/4 | H | 事務所費 | H-27 | 電気料金(10月分) | | 9,979 | 70% | 6,985 | 関西電力 | |
| 2020/12/1 | H | 事務所費 | H-28 | 事務所賃借料(12月) | | 165,440 | 70% | 115,808 | | 振込手数料含む |
| 2020/12/1 | H | 事務所費 | H-29 | 駐車場賃借料(12月) | | 10,440 | 70% | 7,308 | | 振込手数料含む |
| 2020/12/7 | H | 事務所費 | H-30 | 電気料金(11月分) | | 11,373 | 70% | 7,961 | 関西電力 | |
| 2020/12/28 | H | 事務所費 | H-31 | NHK放送受信料(12~1月) | | 2,450 | 70% | 1,715 | NHK | |
| 2020/12/29 | H | 事務所費 | H-32 | 電気料金(12月分) | | 11,669 | 70% | 8,168 | 関西電力 | |

政務活動費 会計帳簿 議員氏名： 渡辺 邦子 2020 年度

| 年月日 | 仕途区分 | 仕途項目 | 預収者 整理 番号 | 支払(収入)内容 (帳簿及び勘定簿も記載) | 収入金額 | 支払金額 | 減分率 (%) | 計上額 (帳簿切替) | 支払先 | 備 考 |
|-----------|------|------|-----------------|--------------------------|------|---------|------------|---------------|-----------|---------|
| 2021/1/7 | H | 事務所費 | H-33 | 事務所賃借料(1月) | | 165,440 | 70% | 115,808 | | 振込手数料含む |
| 2021/1/7 | H | 事務所費 | H-34 | 駐車場賃借料(1月) | | 10,440 | 70% | 7,308 | | 振込手数料含む |
| 2021/2/1 | H | 事務所費 | H-35 | 事務所賃借料(2月) | | 165,440 | 70% | 115,808 | | 振込手数料含む |
| 2021/2/1 | H | 事務所費 | H-36 | 駐車場賃借料(2月) | | 10,440 | 70% | 7,308 | | 振込手数料含む |
| 2021/2/1 | H | 事務所費 | H-37 | 電気料金(1月分) | | 16,094 | 70% | 11,265 | 関西電力 | |
| 2021/2/26 | H | 事務所費 | H-38 | NHK放送受信料(2~3月) | | 2,450 | 70% | 1,715 | NHK | |
| 2021/3/1 | H | 事務所費 | H-39 | 事務所賃借料(3月) | | 165,440 | 70% | 115,808 | | 振込手数料含む |
| 2021/3/1 | H | 事務所費 | H-40 | 駐車場賃借料(3月) | | 10,440 | 70% | 7,308 | | 振込手数料含む |
| 2021/3/5 | H | 事務所費 | H-41 | 電気料金(2月分) | | 12,638 | 70% | 8,848 | 関西電力 | |
| 2021/3/29 | H | 事務所費 | H-42 | 電気料金(3月分) | | 11,921 | 70% | 8,344 | 関西電力 | |
| 2020/4/4 | I | 事務費 | I-1 | 充電ポトル2本 | | 2,592 | 70% | 1,814 | 三井田商事 | |
| 2020/4/6 | I | 事務費 | I-2 | コピー機リース代 | | 18,884 | 70% | 13,078 | リコーリース | |
| 2020/4/16 | I | 事務費 | I-3 | 事務用品(ホーロー・替え芯・パンチバール) | | 3,413 | 70% | 2,388 | アスクル | |
| 2020/4/23 | I | 事務費 | I-4 | 通信費(固定電話)(4月分) | | 6,919 | 70% | 4,843 | NTTファイナンス | |
| 2020/4/23 | I | 事務費 | I-5 | 通信費(ファックス料金)(4月分) | | 2,924 | 70% | 2,046 | NTTファイナンス | |
| 2020/4/23 | I | 事務費 | I-6 | 事務所光ネクスト単利用料(4月分) | | 5,137 | 70% | 3,595 | NTTファイナンス | |
| 2020/4/23 | I | 事務費 | I-7 | コピーカウンター料、機械修繕契約料 | | 14,292 | 70% | 10,004 | 三井田商事 | |
| 2020/4/27 | I | 事務費 | I-8 | au電話料金(タブレット端末)(4月分) | | 3,256 | 50% | 1,628 | KDDI(株) | |
| 2020/4/27 | I | 事務費 | I-9 | 充電ポトル2本 | | 2,592 | 70% | 1,814 | 三井田商事 | |
| 2020/4/27 | I | 事務費 | I-10 | 通信費(携帯電話料金)(4月分) | | 14,272 | 50% | 7,136 | KDDI(株) | |
| 2020/5/2 | I | 事務費 | I-11 | 事務用品(付箋・マーカー・なまえペン) | | 660 | 70% | 462 | やまや 六地蔵店 | |
| 2020/5/2 | I | 事務費 | I-12 | 事務用品(蛍光マーカー・パンコングラシ) | | 220 | 70% | 154 | やまや 六地蔵店 | |
| 2020/5/11 | I | 事務費 | I-13 | 事務用品(プリンターインク) | | 9,640 | 70% | 6,748 | ジョーシン 山科店 | |
| 2020/5/20 | I | 事務費 | I-14 | 事務用品(デスクトップPC・設定費用) | | 293,480 | 70% | 205,436 | 三井田商事 | |
| 2020/5/23 | I | 事務費 | I-15 | 通信費(固定電話)(5月分) | | 7,834 | 70% | 5,483 | NTTファイナンス | |
| 2020/5/23 | I | 事務費 | I-16 | 通信費(ファックス料金)(5月分) | | 2,792 | 70% | 1,954 | NTTファイナンス | |
| 2020/5/23 | I | 事務費 | I-17 | 事務所光ネクスト単利用料(5月分) | | 5,137 | 70% | 3,595 | NTTファイナンス | |
| 2020/5/25 | I | 事務費 | I-18 | au電話料金(タブレット端末)(5月分) | | 3,256 | 50% | 1,628 | KDDI(株) | |

政務活動費 会計帳簿

職員氏名: 渡辺 邦子

2020 年度

| 年月日 | 使途区分 | 使途項目 | 取替 管理 番号 | 支出(収入)内容 (車庫及び機室等も記載) | 収入金額 | 支払金額 | 控分率 (%) | 計上額 (増減額) | 支払先 | 備 考 |
|-----------|------|------|----------------|--------------------------|------|---------|------------|--------------|---------------|-----|
| 2020/5/25 | I | 事務費 | I-19 | コピーカウンター料、機械補修契約料 | | 15,219 | 70% | 10,653 | 三井田商事 | |
| 2020/5/27 | I | 事務費 | I-20 | 事務用品(外付けハードディスク) | | 58,300 | 70% | 40,810 | 三井田商事 | |
| 2020/5/28 | I | 事務費 | I-21 | OCN・インターネット光フレッツ4・5月 | | 2,585 | 70% | 1,809 | NTTコミュニケーションズ | |
| 2020/6/4 | I | 事務費 | I-22 | コピー機リース代 再リース5月から6月 | | 22,836 | 70% | 15,985 | リコーリース | |
| 2020/6/6 | I | 事務費 | I-23 | 通信費(携帯電話料金)(5月分) | | 14,339 | 50% | 7,169 | KDDI(株) | |
| 2020/6/6 | I | 事務費 | I-24 | ウイリス/スターライセンス更新料 | | 12,320 | 70% | 8,624 | トレンドマイクロ株式会社 | |
| 2020/6/10 | I | 事務費 | I-25 | 事務用品 (A4コピー用紙×5個) | | 1,844 | 70% | 1,150 | ロイヤルプロ醒蘭店 | |
| 2020/6/18 | I | 事務費 | I-26 | 事務用品(インクカートリッジ10個) 7月分 | | 41,580 | 70% | 29,106 | 三井田商事 | |
| 2020/6/22 | I | 事務費 | I-27 | 通信費(固定電話)(6月分) | | 7,733 | 70% | 5,413 | NTTファイナンス | |
| 2020/6/22 | I | 事務費 | I-28 | 通信費(ファックス料金)(6月分) | | 2,940 | 70% | 2,058 | NTTファイナンス | |
| 2020/6/22 | I | 事務費 | I-29 | 事務所光ネクスト単利用料(6月分) | | 5,027 | 70% | 3,518 | NTTファイナンス | |
| 2020/6/25 | I | 事務費 | I-30 | au電話料金(タブレット端末)(6月分) | | 3,256 | 50% | 1,628 | KDDI(株) | |
| 2020/6/25 | I | 事務費 | I-31 | 通信費(携帯電話料金)(6月分) | | 14,203 | 50% | 7,101 | KDDI(株) | |
| 2020/6/26 | I | 事務費 | I-32 | コピーカウンター料、機械補修契約料 | | 4,588 | 70% | 3,211 | 三井田商事 | |
| 2020/7/16 | I | 事務費 | I-33 | 事務所光ネクスト単利用料(7月分) | | 135,000 | 70% | 94,500 | アイジーンシステム株式会社 | |
| 2020/7/23 | I | 事務費 | I-34 | 通信費(固定電話)(7月分) | | 7,752 | 70% | 5,426 | NTTファイナンス | |
| 2020/7/23 | I | 事務費 | I-35 | 通信費(ファックス料金)(7月分) | | 2,823 | 70% | 1,976 | NTTファイナンス | |
| 2020/7/23 | I | 事務費 | I-36 | 事務所光ネクスト単利用料(7月分) | | 5,027 | 70% | 3,518 | NTTファイナンス | |
| 2020/7/27 | I | 事務費 | I-37 | コピーカウンター料、機械補修契約料 | | 7,298 | 70% | 5,108 | 三井田商事 | |
| 2020/7/27 | I | 事務費 | I-38 | au電話料金(タブレット端末)(7月分) | | 3,256 | 50% | 1,628 | KDDI(株) | |
| 2020/7/27 | I | 事務費 | I-39 | 通信費(携帯電話料金)(7月分) | | 15,329 | 50% | 7,664 | KDDI(株) | |
| 2020/7/28 | I | 事務費 | I-40 | OCN・インターネット光フレッツ6・7月 | | 2,586 | 70% | 1,809 | NTTコミュニケーションズ | |
| 2020/8/25 | I | 事務費 | I-41 | au電話料金(タブレット端末)(8月分) | | 3,256 | 50% | 1,628 | KDDI(株) | |
| 2020/8/25 | I | 事務費 | I-42 | 通信費(携帯電話料金)(8月分) | | 15,382 | 50% | 7,691 | KDDI(株) | |
| 2020/8/25 | I | 事務費 | I-43 | 通信費(固定電話)(8月分) | | 8,206 | 70% | 5,744 | NTTファイナンス | |
| 2020/8/25 | I | 事務費 | I-44 | 通信費(ファックス料金)(8月分) | | 2,884 | 70% | 2,018 | NTTファイナンス | |
| 2020/8/25 | I | 事務費 | I-45 | 事務所光ネクスト単利用料(8月分) | | 5,027 | 70% | 3,518 | NTTファイナンス | |
| 2020/8/26 | I | 事務費 | I-46 | コピーカウンター料、機械補修契約料 | | 4,028 | 70% | 2,819 | 三井田商事 | |

政務活動費

会計帳簿

議員氏名:

速辺 邦子

2020 年度

| 年月日 | 使込区分 | 使込項目 | 科目番号 | 支払(収入)内容 (単価及び数量等も記載) | 収入金額 | 支払金額 | 控分率 (%) | 計上額 (千円) | 支払先 | 備 考 |
|------------|------|------|------|--------------------------|------|--------|------------|-------------|---------------|-----|
| 2020/9/2 | I | 事務費 | I-47 | 充填ボトル2本 | | 2,592 | 70% | 1,814 | 三井田商事 | |
| 2020/9/8 | I | 事務費 | I-48 | 非接触温度計 | | 11,550 | 70% | 8,085 | 三笑堂 | |
| 2020/9/24 | I | 事務費 | I-49 | 通信費(固定電話)(9月分) | | 5,469 | 70% | 3,828 | NTTファイナンス | |
| 2020/9/24 | I | 事務費 | I-50 | 通信費(ファックス料金)(9月分) | | 2,948 | 70% | 2,063 | NTTファイナンス | |
| 2020/9/24 | I | 事務費 | I-51 | 事務所光ネクスト単利用料(9月分) | | 5,027 | 70% | 3,518 | NTTファイナンス | |
| 2020/9/25 | I | 事務費 | I-52 | 通信費(携帯電話料金)(9月分) | | 15,303 | 50% | 7,651 | KDDI(株) | |
| 2020/9/25 | I | 事務費 | I-53 | au電話料金(タブレット端末)(9月分) | | 3,256 | 50% | 1,628 | KDDI(株) | |
| 2020/9/29 | I | 事務費 | I-54 | コピーカウンター料、機械補修契約料 | | 5,243 | 70% | 3,670 | 三井田商事 | |
| 2020/9/30 | I | 事務費 | I-55 | OCN-インターネット光フレッツ8-9月 | | 2,585 | 70% | 1,809 | NTTコミュニケーションズ | |
| 2020/10/18 | I | 事務費 | I-56 | 事務用品 (筆記具) | | 506 | 70% | 354 | 大丸京福店 | |
| 2020/10/23 | I | 事務費 | I-57 | 事務用品 (マウス/パッド) | | 330 | 70% | 231 | ダイソー山科音羽店 | |
| 2020/10/24 | I | 事務費 | I-58 | 通信費(固定電話)(10月分) | | 6,068 | 70% | 4,247 | NTTファイナンス | |
| 2020/10/24 | I | 事務費 | I-59 | 通信費(ファックス料金)(10月分) | | 2,767 | 70% | 1,936 | NTTファイナンス | |
| 2020/10/24 | I | 事務費 | I-60 | 事務所光ネクスト単利用料(10月分) | | 5,027 | 70% | 3,518 | NTTファイナンス | |
| 2020/10/26 | I | 事務費 | I-61 | au電話料金(タブレット端末)(10月分) | | 3,256 | 50% | 1,628 | KDDI(株) | |
| 2020/10/26 | I | 事務費 | I-62 | 通信費(携帯電話料金)(10月分) | | 15,267 | 50% | 7,633 | KDDI(株) | |
| 2020/10/27 | I | 事務費 | I-63 | コピーカウンター料、機械補修契約料 | | 5,849 | 70% | 4,094 | 三井田商事 | |
| 2020/11/23 | I | 事務費 | I-64 | 通信費(固定電話)(11月分) | | 5,953 | 70% | 4,167 | NTTファイナンス | |
| 2020/11/23 | I | 事務費 | I-65 | 通信費(ファックス料金)(11月分) | | 3,008 | 70% | 2,104 | NTTファイナンス | |
| 2020/11/23 | I | 事務費 | I-66 | 事務所光ネクスト単利用料(11月分) | | 5,027 | 70% | 3,518 | NTTファイナンス | |
| 2020/11/25 | I | 事務費 | I-67 | au電話料金(タブレット端末)(11月分) | | 3,256 | 50% | 1,628 | KDDI(株) | |
| 2020/12/13 | I | 事務費 | I-68 | 通信費(携帯電話料金)(11月分) | | 15,359 | 50% | 7,679 | KDDI(株) | |
| 2020/11/30 | I | 事務費 | I-69 | 充填ボトル2本 | | 2,592 | 70% | 1,814 | 三井田商事 | |
| 2020/11/30 | I | 事務費 | I-70 | コピーカウンター料、機械補修契約料 | | 5,214 | 70% | 3,649 | 三井田商事 | |
| 2020/11/30 | I | 事務費 | I-71 | OCN-インターネット光フレッツ10-11月 | | 2,585 | 70% | 1,809 | NTTコミュニケーションズ | |
| 2020/12/7 | I | 事務費 | I-72 | 事務用品 (コピー用紙A3×1冊・A4×5冊) | | 2,183 | 70% | 1,528 | コーナン 船橋寺北店 | |
| 2020/12/21 | I | 事務費 | I-73 | 通信費(固定電話)(12月分) | | 6,611 | 70% | 4,627 | NTTファイナンス | |
| 2020/12/21 | I | 事務費 | I-74 | 通信費(ファックス料金)(12月分) | | 2,980 | 70% | 2,088 | NTTファイナンス | |

(単位:円)

取巻活動費 会計帳簿

議員氏名:

渡辺 邦子

2020 年度

| 年月日 | 使途区分 | 使途項目 | 取込管理番号 | 支払(収入)内容 (単価及び数量等も記載) | 収入金額 | 支払金額 | 採分率 (%) | 計上額 (繰越切替) | 支払先 | 備 考 |
|------------|------|------|--------|--------------------------|------|--------|------------|---------------|---------------|-----|
| 2020/12/21 | I | 事務費 | I-75 | 事務所光ネクスト単利用料(12月分) | | 5,027 | 70% | 3,518 | NTTファイナンス | |
| 2020/12/25 | I | 事務費 | I-76 | 通信費(携帯電話料金)(12月分) | | 15,311 | 50% | 7,655 | KDDI(株) | |
| 2020/12/25 | I | 事務費 | I-77 | au電話料金(タブレット端末)(12月分) | | 3,256 | 90% | 1,628 | KDDI(株) | |
| 2020/12/25 | I | 事務費 | I-78 | コピーカウンター料、機械補修契約料 | | 8,065 | 70% | 5,645 | 三井田商事 | |
| 2020/12/26 | I | 事務費 | I-79 | 充電ポトル3本 | | 3,888 | 70% | 2,721 | 三井田商事 | |
| 2021/1/12 | I | 事務費 | I-80 | ネットワークキー更新代 | | 33,000 | 70% | 23,100 | アイジーシステム株式会社 | |
| 2021/1/21 | I | 事務費 | I-81 | 通信費(固定電話)(1月分) | | 7,174 | 70% | 5,021 | NTTファイナンス | |
| 2021/1/21 | I | 事務費 | I-82 | 通信費(ファックス料金)(1月分) | | 3,205 | 70% | 2,243 | NTTファイナンス | |
| 2021/1/21 | I | 事務費 | I-83 | 事務所光ネクスト単利用料(1月分) | | 5,027 | 70% | 3,518 | NTTファイナンス | |
| 2021/1/25 | I | 事務費 | I-84 | au電話料金(タブレット端末)(1月分) | | 3,256 | 50% | 1,628 | KDDI(株) | |
| 2021/1/25 | I | 事務費 | I-85 | 通信費(携帯電話料金)(1月分) | | 15,290 | 50% | 7,645 | KDDI(株) | |
| 2021/1/27 | I | 事務費 | I-86 | OCN-インターネット光プロッグ12・1月 | | 2,585 | 70% | 1,809 | NTTコミュニケーションズ | |
| 2021/1/27 | I | 事務費 | I-87 | コピーカウンター料、機械補修契約料 | | 3,878 | 70% | 2,715 | 三井田商事 | |
| 2021/2/19 | I | 事務費 | I-88 | 事務用品 (レーザーポインター) | | 4,701 | 70% | 3,290 | ジョーシシ六地蔵店 | |
| 2021/2/20 | I | 事務費 | I-89 | 通信費(固定電話)(2月分) | | 7,759 | 70% | 5,431 | NTTファイナンス | |
| 2021/2/20 | I | 事務費 | I-90 | 通信費(ファックス料金)(2月分) | | 2,768 | 70% | 1,938 | NTTファイナンス | |
| 2021/2/20 | I | 事務費 | I-91 | 事務所光ネクスト単利用料(2月分) | | 5,027 | 70% | 3,518 | NTTファイナンス | |
| 2021/2/25 | I | 事務費 | I-92 | au電話料金(タブレット端末)(2月分) | | 3,256 | 50% | 1,628 | KDDI(株) | |
| 2021/2/25 | I | 事務費 | I-93 | 通信費(携帯電話料金)(2月分) | | 15,327 | 50% | 7,663 | KDDI(株) | |
| 2021/2/26 | I | 事務費 | I-94 | 事務用品 (プリンター-インク) | | 14,790 | 70% | 10,353 | ヨドバシカメラ | |
| 2021/3/1 | I | 事務費 | I-95 | コピーカウンター料、機械補修契約料 | | 5,629 | 70% | 3,940 | 三井田商事 | |
| 2021/3/20 | I | 事務費 | I-96 | スキヤナー 富士通 F1-IX 1400-P | | 46,530 | 70% | 32,571 | ヨドバシカメラ | |
| 2021/3/21 | I | 事務費 | I-97 | 通信費(固定電話)(3月分) | | 5,932 | 70% | 4,152 | NTTファイナンス | |
| 2021/3/21 | I | 事務費 | I-98 | 通信費(ファックス料金)(3月分) | | 2,802 | 70% | 1,961 | NTTファイナンス | |
| 2021/3/21 | I | 事務費 | I-99 | 事務所光ネクスト単利用料(3月分) | | 5,027 | 70% | 3,518 | NTTファイナンス | |
| 2021/3/22 | I | 事務費 | I-100 | 事務用品 (のり) | | 541 | 70% | 378 | キリン堂 親路店 | |
| 2021/3/24 | I | 事務費 | I-101 | コピーカウンター料、機械補修契約料 | | 8,712 | 70% | 6,098 | 三井田商事 | |
| 2021/3/25 | I | 事務費 | I-102 | au電話料金(タブレット端末)(3月分) | | 3,256 | 50% | 1,628 | KDDI(株) | |

(単位:円)

政務活動費

会計帳簿

職員氏名:

渡辺 邦子

2020 年度

| 年月日 | 使途区分 | 使途項目 | 編成費 管理 番号 | 支払(収入)内容 (単価及び数量等も記載) | 収入金額 | 支払金額 | 控分率 (%) | 計上額 (欄外明細) | 支払先 | 備考 |
|------------|------|------|-----------------|---|------|--------|------------|---------------|-----------------|----|
| 2021/3/25 | I | 事務費 | I-103 | 通信費(携帯電話料金)(3月分) | | 15,629 | 50% | 7,814 | KDDI(株) | |
| 2021/3/28 | I | 事務費 | I-104 | 充電ケーブル2本 | | 2,592 | 70% | 1,814 | 三井田商事 | |
| 2021/3/29 | I | 事務費 | I-105 | OCN-インターネット光フレッツ2-3月 | | 2,585 | 70% | 1,809 | NTTコミュニケーションズ | |
| 2021/3/30 | I | 事務費 | I-106 | 事務用品 (PC用紙) | | 8,019 | 70% | 5,613 | 三井田商事 | |
| 2021/3/31 | I | 事務費 | I-107 | 事務用品 (消パック・マジック・セロテープ等) | | 4,579 | 70% | 3,205 | ロイヤルプロ印刷店 | |
| 2020/4/30 | J | 人件費 | J-1 | 事務員給料(4月)@6300円×5日 | | 31,500 | 70% | 22,050 | | |
| 2020/4/30 | J | 人件費 | J-1 | 事務員給料振込手数料 | | 440 | 70% | 308 | | |
| 2020/5/27 | J | 人件費 | J-2 | 事務員給料(5月)@6300円×7日 | | 44,100 | 70% | 30,870 | | |
| 2020/5/27 | J | 人件費 | J-2 | 事務員給料振込手数料 | | 440 | 70% | 308 | | |
| 2020/6/25 | J | 人件費 | J-3 | 事務員給料(6月)@6300円×7日 | | 44,100 | 70% | 30,870 | | |
| 2020/6/25 | J | 人件費 | J-3 | 事務員給料振込手数料 | | 440 | 70% | 308 | | |
| 2020/6/30 | J | 人件費 | J-4 | 労働保険事務手数料 | | 5,500 | 70% | 3,850 | 河合久美子社会保険労務士事務所 | |
| 2020/7/7 | J | 人件費 | J-5 | 労働保険料 | | 2,553 | 70% | 1,787 | 京都労働局 | |
| 2020/10/27 | J | 人件費 | J-6 | 事務員給料(4月~6月)時給追加分 | | 1,770 | 70% | 1,239 | | |
| 2020/10/29 | J | 人件費 | J-7 | 事務員給料(10月)@900円×5日時給追加分 事務員給料(10月)@900円×5日時給追加分1900円 | | 34,100 | 70% | 23,870 | | |
| 2020/10/29 | J | 人件費 | J-7 | 事務員給料振込手数料 | | 440 | 70% | 308 | | |
| 2020/11/30 | J | 人件費 | J-8 | 事務員給料(11月)@4000円×8日 | | 32,000 | 70% | 22,400 | | |
| 2020/11/30 | J | 人件費 | J-8 | 事務員給料振込手数料 | | 440 | 70% | 308 | | |
| 2020/11/30 | J | 人件費 | J-9 | 事務員給料(11月)@300円×8日 事務員給料(11月)@300円×8日時給追加分2250円 | | 59,250 | 70% | 41,475 | | |
| 2020/11/30 | J | 人件費 | J-9 | 事務員給料振込手数料 | | 440 | 70% | 308 | | |
| 2020/12/25 | J | 人件費 | J-10 | 事務員給料(12月)@4000円×5日 | | 20,000 | 70% | 14,000 | | |
| 2020/12/25 | J | 人件費 | J-10 | 事務員給料振込手数料 | | 440 | 70% | 308 | | |
| 2020/12/25 | J | 人件費 | J-11 | 事務員給料(12月)@1500円×3日時給追加分1900円 | | 35,700 | 70% | 24,990 | | |
| 2020/12/25 | J | 人件費 | J-11 | 事務員給料振込手数料 | | 440 | 70% | 308 | | |
| 2021/1/27 | J | 人件費 | J-12 | 事務員給料(1月)@4000円×4日 | | 16,000 | 70% | 11,200 | | |
| 2021/1/27 | J | 人件費 | J-12 | 事務員給料振込手数料 | | 440 | 70% | 308 | | |
| 2021/1/27 | J | 人件費 | J-13 | 事務員給料(1月)@600円×4日時給追加分1900円 | | 39,500 | 70% | 27,650 | | |
| 2021/1/27 | J | 人件費 | J-13 | 事務員給料振込手数料 | | 440 | 70% | 308 | | |

(単位:円)

政務活動費 会計帳簿 議員氏名: 渡辺 邦子 2020 年度

| 年月日 | 仕分区分 | 使途項目 | 件数 整理 番号 | 支払(収入)内容 (単価及び数量等)記載 | 収入金額 | 支払金額 | 控分率 (%)区分 | 計上額 (補助初価) | 支払先 | 備 考 |
|-----------|------|----------|----------------|-----------------------------|-----------|-----------|--------------|---------------|---------|-----|
| 2021/2/25 | J | 人件費 | J-14 | 事務員給料(2月)@4000円×4日 | | 28,000 | 70% | 19,600 | | |
| 2021/2/25 | J | 人件費 | J-14 | 事務員給料振込手数料 | | 440 | 70% | 308 | | |
| 2021/2/25 | J | 人件費 | J-15 | 事務員給料(3月)@4000円×4日時間定額2100円 | | 53,400 | 70% | 37,380 | | |
| 2021/2/25 | J | 人件費 | J-15 | 事務員給料振込手数料 | | 440 | 70% | 308 | | |
| 2021/3/31 | J | 人件費 | J-16 | 事務員給料(3月)@4000円×6日 | | 24,000 | 70% | 16,800 | | |
| 2021/3/31 | J | 人件費 | J-16 | 事務員給料振込手数料 | | 440 | 70% | 308 | | |
| 2021/3/31 | J | 人件費 | J-17 | 事務員給料(3月)@4000円×6日時間定額2250円 | | 59,250 | 70% | 41,475 | | |
| 2021/3/31 | J | 人件費 | J-17 | 事務員給料振込手数料 | | 440 | 70% | 308 | | |
| 2020/4/1 | | | | 政務活動費第 | 1,200,000 | | 100% | 0 | | |
| 2020/7/1 | | | | 政務活動費第 | 1,200,000 | | 100% | 0 | | |
| 2020/10/1 | | | | 政務活動費第 | 1,200,000 | | 100% | 0 | | |
| 2021/1/4 | | | | 政務活動費第 | 1,200,000 | | 100% | 0 | | |
| | | | | | | | | | | |
| | 区分 | 項目名 | | 支出件数 | 収入計(A) | 支出計(B) | | 計上計(C) | | |
| A | | 調査研究費 | | 12件 | | 143,295 | | 71,644 | | |
| B | | 研修費 | | 0件 | | 0 | | 0 | | |
| C | | 広報広報費 | | 11件 | | 1,786,761 | | 1,711,254 | | |
| D | | 要請感情等活動費 | | 0件 | | 0 | | 0 | | |
| E | | 会費 | | 0件 | | 0 | | 0 | | |
| F | | 資料作成費 | | 0件 | | 0 | | 0 | | |
| G | | 資料購入費 | | 29件 | | 91,552 | | 91,552 | | |
| H | | 事務所費 | | 42件 | | 2,273,840 | | 1,591,684 | | |
| I | | 事務費 | | 107件 | | 1,243,757 | | 826,573 | | |
| J | | 人件費 | | 31件 | | 536,883 | | 375,818 | (A)-(G) | |
| | | | | 232件 | 4,800,000 | 6,076,088 | | 4,668,525 | 131,475 | |

第10号様式 (第7条関係)

備 品 台 帳

会派・職員名 渡辺 邦子

| 年度 | 品名/規格 | 取得価格 (円) | 按分率 (%) | 計上額 (円) | 取得 年月日 | 廃棄 年月日 |
|----|-----------------------------------|-------------|------------|------------|------------|-----------|
| 29 | NEC PC-MK 2 7 MLZ 7 CDSU (core15) | 179,280 | 70% | 125,496 | 2017.10.31 | |
| 29 | NEC PC-MK 2 7 MLZ 7 CDSU (core15) | 179,280 | 70% | 125,496 | 2017.10.31 | |
| 29 | NEC VK23TFB' S31U (core15) | 167,400 | 70% | 117,180 | 2017.10.31 | |
| R2 | NEC LAVIE Direct DT | 273,680 | 70% | 191,576 | 2020.5.20 | |
| | | | | | | |
| | | | | | | |
| | | | | | | |
| | | | | | | |
| | | | | | | |
| | | | | | | |
| | | | | | | |
| | | | | | | |
| | | | | | | |
| | | | | | | |
| | | | | | | |
| | | | | | | |
| | | | | | | |
| | | | | | | |
| | | | | | | |
| | | | | | | |
| | | | | | | |
| | | | | | | |
| | | | | | | |
| | | | | | | |
| | | | | | | |
| | | | | | | |
| | | | | | | |
| | | | | | | |

注 1 取得価格が10万円以上の備品について、記載してください。
 2 「年度」の欄には、充当した政務活動費が交付された年度を記載してください。

調查研究費

4/10

第5号の2様式 (第7条関係)

政務活動費領収書貼付用紙

| | | | | | |
|---------------------------------------|---|------|-----|-------|-------|
| 職員氏名(会派名) | 波辺 邦子 | 整理番号 | A-1 | | |
| 費目 | 調査研究費・研修費・広報広報費・要請陳情等活動費・会議費・資料作成費・資料購入費・事務所費・事務費・人件費 | | | | |
| 支払内容 | ガソリン代 4月分 | | | | |
| 支払金額 | 7377円 | 按分率 | 50% | 計上額 | 3688円 |
| 按分率の考え方 | 政務活動の割合が明らかでないため | | | | |
| 備考 | わたなべ邦子政策研究会 負担分 | | | 8748円 | |
| (領収書は、重ならないように貼付してください。) | | | | | |
| 02-04-10 JCB *12,433 JCB)コーポレート | | | | | |

コーポレートカード(法人)ご利用代金明細書

コーポレートカードをご利用いただきありがとうございます。
 今月分の「ご利用代金明細書」をお送りいたします。お手元のお客様控えとご照合ください。
 なお、合計金額を右記の通り自動振替させていただきますのでよろしくお願ひ申し上げます。

お支払日 2020年 4月10日
 金融機関名 [REDACTED]
 支店 [REDACTED]
 科目 [REDACTED]
 会員番号 [REDACTED]

カード代金のお支払日は毎月10日(休日の場合は翌営業日)です。ご入金日は前日(金融機関営業日)までにお願ひいたします。

007798

2020年 3月24日発行

<ご利用中継・お取引事項の取扱いに関するお問い合わせ先>
 ENOSカードセンター(福岡オフィス) 〒244-0881 戸塚区戸塚 3-6号
 電話: 03-5534-7885 (9:00AM~8:00PM土日祝休)
 <お問い合わせ・お支払いに関するお問い合わせ先>
 振替代行会社 株式会社ジェーシービー ハウスカードデスク
 電話: 0432-40-6151 (9:00AM~8:00PM土日祝休)

お支払合計 7口 12,433円

| カード番号 | カード種別 | 金額 | 手数料 | 合計 | 内訳 | 店名 | 住所 | 任意番号 |
|------------------|-------|-------|-------|--------|-------|-----|------|------|
| 85-1006-00-0-001 | 14557 | 15.20 | 141.0 | 2,200 | 200 | 京都府 | 嵯峨SS | 7847 |
| 85-1006-00-0-002 | 14557 | 21.51 | 141.0 | 8,093 | 276 | 京都府 | 嵯峨SS | 3494 |
| 85-1006-00-0-003 | 14557 | 80.55 | 142.0 | 4,858 | 394 | 京都府 | 嵯峨SS | 8580 |
| 85-1006-00-0-004 | 14557 | 17.80 | 143.0 | 8,545 | 331 | 京都府 | 嵯峨SS | 2831 |
| 85-1006-00-0-005 | 14557 | | | 2,650 | 240 | | | |
| | | | | 105 | 0 | | | |
| | | | | 12,433 | 1,128 | | | |

*軽油税は消費税の対象ではありません。
 *価格は全て税込みで表記しております。
 *年会費には「紛失盗難保険料」が含まれています。

第5号の2様式(第7条関係)

政務活動費領収書貼付用紙

| | | | | |
|-----------|---|------|-----|------------|
| 議員氏名(会派名) | 渡辺 邦子 | 整理番号 | A-2 | |
| 費目 | 調査研究費・研修費・広報広報費・要請陳情等活動費・会議費・資料作成費・資料購入費・事務所費・事務費・人件費 | | | |
| 支払内容 | ガンリン代 5月分 | | | |
| 支払金額 | 15933 円 | 按分率 | 50% | 計上額 7966 円 |
| 按分率の考え方 | 政務活動の割合が明らかでないため | | | |
| 備考 | わたなべ邦子政策研究会 負担分 | | | 12232 円 |

(領収書は、重ならないように貼付してください。)

19 02-05-11 . J C B *20,198 JCB)コーポレート

コーポレートカード(法人)ご利用代金明細書

コーポレートカードをご利用いただきありがとうございます。
 今月分の「ご利用代金明細書」をお送りいたします。お手元のお客様控えとご照合ください。
 なお、合計金額を右記の通り自動振替させていただきますのでよろしく
 お願い申し上げます。

2020年 4月24日発行



カード代金のお支払日は毎月10日(休日の場合は翌営業日)です。ご入金はお前日(金融機関営業日)までにお願
 いたします。

007639

<ご利用内容・お振替の宛先に関するお問い合わせ先>
 ENEOカードセンター(振替オフィス) 〒244-0291 芦原野原 風管館30号
 電話: 03-5624-7965 (9:00AM~8:00PM土日祝祭)
 <領収書発行・お支払いに関するお問い合わせ先>
 株式会社ジェーシーピー ハウスカードデスク
 電話: 0422-40-6151 (9:00AM~6:00PM土日祝祭年末年始除)

お支払合計 6 口 20,198 円

| 取引番号 | 品名 | 金額 | 内消費税 | 店舗名 | 店舗コード | 振替番号 |
|-------------------|-------|-------|--------|-------|-------|------|
| 85-1006-6640-0-01 | | 30.55 | 139.0 | 375 | 京都府 | 9023 |
| 200311 | レジャー | 50.36 | 139.0 | 375 | 京都府 | 9023 |
| 200317 | レジャー | 30.55 | 139.0 | 380 | 京都府 | 9025 |
| | カード決済 | | 12,570 | 1,143 | | |
| 85-1006-6640-0-02 | | 28.65 | 139.0 | 337 | 京都府 | 3857 |
| 200302 | レジャー | 28.65 | 139.0 | 337 | 京都府 | 3857 |
| 200312 | レジャー | 14.64 | 139.0 | 375 | 京都府 | 0177 |
| 200321 | レジャー | 14.64 | 139.0 | 184 | 京都府 | 6073 |
| | カード決済 | | 7,828 | 664 | | |
| | カード決済 | | 20,198 | 1,837 | | |
| | カード決済 | | 0 | 0 | | |

*軽油税は消費税の対象ではありません。
 *価格は全て税込みで表記しております。
 *年会費には「紛失盗難保険料」が含まれています。

第5号の2様式(第7条関係)

政務活動費領収書貼付用紙

| | | | | | |
|--------------------------|---|--------------------|-----|-----|---------|
| 議員氏名(会派名) | 渡辺 邦子 | 整理番号 | A-3 | | |
| 費 目 | 研究費・広報費・印刷費等活動費・会費・資料作成費・資料購入費・事務所費・事務費・人件費 | | | | |
| 支払内容 | ガソリン代 6月分 | | | | |
| 支払金額 | 14,184円 | 按分率 | 50% | 計上額 | 7,092円 |
| 按分率の考え方 | 政務活動の割合が明らかでないため | | | | |
| 備 考 | わたなべ邦子政策研究会 負担分 | | | | 7,092 円 |
| (領収書は、重ならないように貼付してください。) | | | | | |
| 02-06-10 JCB | | *14,184 JCB)コーポレート | | | |

コーポレートカード(法人)ご利用代金明細書

コーポレートカードをご利用いただきありがとうございます。
 今月分の「ご利用代金明細書」をお送りいたします。お手元のお客様控えとご照合ください。
 なお、合計金額を右記の通り自動振替させていただきますのでよろしくお願い申し上げます。



カード代金のお支払日は毎月10日(休日の場合は翌営業日)です。ご入金は前日(金融機関営業日)までにお願いたします。

007796

2020年 5月24日発行

<ご利用内容・お振替事項の変更に関するお問い合わせ先>
 ZNEOSカードセンター(朝日カード) 〒104-8591 戸塚郵便局 札倉36号
 電話: 03-6834-7886 (9:00AM~5:00PM土日祝休)
 <振替実行・お支払いに関するお問い合わせ先>
 振替代行会社 株式会社ジェーシーピー ハウスカードデスク
 電話: 0423-80-8181 (9:00AM~5:00PM土日祝年休)

お支払合計 4口 14,184円

| 納品番号 | 品名 | 数量 | 単価 (円) | 金額 (円) | 内消費税 (円) | 納品店名 | 納品番号 | 伝票番号 |
|-------------------|-------|-------|--------|--------|----------|------|------|------|
| 85→1005-0540-0-01 | | | | | | | | |
| 200405 | パソコン | 30.14 | 131.0 | 3,948 | 250 | 京都府 | 醍醐SS | 6516 |
| 200417 | パソコン | 30.44 | 125.0 | 3,805 | 248 | 京都府 | 醍醐SS | 2276 |
| 200428 | パソコン | 30.31 | 126.0 | 3,819 | 247 | 京都府 | 醍醐SS | 6591 |
| | カード決済 | | | 11,572 | 1,052 | | | |
| 85→1800-0-0-013 | | | | | | | | |
| 200408 | パソコン | 20.41 | 128.0 | 2,612 | 237 | 京都府 | 醍醐SS | 6300 |
| | カード決済 | | | 2,012 | 237 | | | |
| | カード決済 | | | 14,184 | 1,289 | | | |

*軽油税は消費税の対象ではありません。
 *価格は全て税込みで表記しております。
 *年会費には「紛失盗難保険料」が含まれています。

7/10

第5号の2様式(第7条関係)

政務活動費領収書貼付用紙

| | | | | | | |
|--|--|------|--------|------------|----------------|-------------------|
| 職員氏名(会派名) | 渡辺 邦子 | 整理番号 | A-4 | | | |
| 費目 | 研究費・研修費・広報広報費・要請陳情等活動費・会費・資料作成費・資料購入費・事務所費・事務費・人件費 | | | | | |
| 支払内容 | ガソリン代 7 月分 | | | | | |
| 支払金額 | 6895 円 | 按分率 | 50% | 計上額 3447 円 | | |
| 按分率の考え方 | 政務活動の割合が明らかでないため | | | | | |
| 備考 | わたなべ邦子政策研究会 負担分 | | 6068 円 | | | |
| (領収書は、重ならないように貼付してください。) | | | | | | |
| <table border="1" style="width: 100%;"> <tr> <td>* 02-07-10 JCB</td> <td>*9,515 JCB)コーポレート</td> </tr> </table> | | | | | * 02-07-10 JCB | *9,515 JCB)コーポレート |
| * 02-07-10 JCB | *9,515 JCB)コーポレート | | | | | |

コーポレートカード(法人)ご利用代金明細書

コーポレートカードをご利用いただきありがとうございます。
 今月分の「ご利用代金明細書」をお送りいたします。お手元のお客様控えとご照会ください。
 なお、合計金額を右記の通り自動振替させていただきますのでよろしく
 お願い申し上げます。

2020年 6月24日発行

| | |
|--------|-------------|
| お支払日 | 2020年 7月10日 |
| 金融機関名 | [REDACTED] |
| 支店 | [REDACTED] |
| 科目・口座名 | [REDACTED] |
| 会員番号 | [REDACTED] |

カード代金のお支払日は毎月10日(休日の場合は翌営業日)です。ご入金の前日(金融機関営業日)までにお願
 いいたします。

007880

<ご利用内容・お届け事項の記載に関するお問い合わせ先>
 ENEOSカードセンター(横浜オフィス) 〒244-8601 戸塚郵便局 延寿箱36号
 電話: 03-6634-7800 (0:00AM-5:00PM土日祝休)
 <振替実行・お支払いに関するお問い合わせ先>
 振替代行会社 株式会社ジェーシーディー ハウスカードデスク
 電話: 0422-40-8131 (9:00AM-9:00PM土日祝年末年始休)

| | | |
|------|----|---------|
| 請求合計 | 3口 | 9,515 円 |
|------|----|---------|

| 種別 | 品名 | 数量 | 単価 | 金額 | 消費税 | 合計 | 伝票番号 |
|--------|----------------|-------|-------|-------|-----|--------|------|
| 85 | 1006-6640-0+02 | | | | | | |
| 840508 | ガソリン | 25.25 | 124.0 | 3,130 | 282 | 3,412 | 1008 |
| 840525 | ガソリン | 21.83 | 124.0 | 2,708 | 236 | 2,944 | 1498 |
| 840528 | ガソリン | 22.92 | 124.0 | 2,842 | 252 | 3,094 | 2008 |
| | カード手数料 | | | 9,515 | 865 | 10,380 | |
| | カード年会費 | | | 8,800 | 865 | 9,665 | |
| | カード年会費 | | | 0 | 0 | 0 | |

*軽油税は消費税の対象ではありません。
 *価格は全て税込みで表記しております。
 *年会費には「紛失盗難保険料」が含まれています。

8/11

第5号の2様式(第7条関係)

政務活動費領収書貼付用紙

| | | | | |
|---------------------------------|---|------|--------|-----------|
| 議員氏名(会派名) | 渡辺 邦子 | 整理番号 | A-5 | |
| 費目 | 調査研究費・研修費・広報広報費・要請陳情等活動費・会議費・資料作成費・資料購入費・事務所費・事務費・人件費 | | | |
| 支払内容 | ガソリン代 8月分 | | | |
| 支払金額 | 9694円 | 按分率 | 50% | 計上額 4547円 |
| 按分率の考え方 | 政務活動の割合が明らかでないため | | | |
| 備考 | わたなべ邦子政策研究会 負担分 | | 12054円 | |
| (領収書は、重ならないように貼付してください。) | | | | |
| 02-08-11 JCB *16,601 JCB)コーポレート | | | | |

コーポレートカード(法人)ご利用代金明細書

コーポレートカードをご利用いただきありがとうございます。
 今月分の「ご利用代金明細書」をお送りいたします。お手元のお客様控えとご照合ください。
 なお、合計金額を右記の通り自動振替させていただきますのでよろしく
 お願い申し上げます。

2020年 7月24日発行

| | |
|-------|-------------|
| お支払日 | 2020年 8月11日 |
| 金融機関名 | [REDACTED] |
| 支店 | [REDACTED] |
| 科目・口座 | [REDACTED] |
| 金額 | [REDACTED] |

カード代金のお支払日は毎月10日(休日の場合は翌営業日)です。ご入金日は前日(金融機関営業日)までにお願いたします。

007386

<ご利用内容・お取り寄せの履歴に関するお問い合わせ先>
 INEOSカードセンター(横浜オフィス) 〒244-0291 戸塚郵便局 払寄箱36号
 電話: 03-6534-7555 (9:00AM~6:00PM土日祝休)

<領収書発行・お支払いに関するお問い合わせ先>
 振替代行会社 株式会社シェーシェービー ハウスカードデスク
 電話: 0422-40-8151 (9:00AM~6:00PM土日祝休年中無休)

お支払合計 5口 16,601円

| 振替番号 | 振替名称 | 振替金額 | 振替手数料 | 合計 | 内消費税 | 振替銀行 | 振替支店 | 伝票番号 |
|-------------------|-------|--------|-------|--------|-------|------|-------|------|
| 85-1005-6640-0-01 | カード決済 | 90.85 | 185.0 | 3,781 | 84 | 京都府 | 醍醐SS | 8883 |
| 200616 | カード決済 | 30.39 | 192.0 | 3,587 | 335 | 京都府 | 七瀬川SS | 0803 |
| 200624 | カード決済 | 100.39 | 100.0 | 3,500 | 347 | 京都府 | 福野SS | 8183 |
| 85-1005-6810-0-02 | カード決済 | 21.77 | 124.0 | 2,699 | 245 | 京都府 | 醍醐SS | 8359 |
| 200608 | カード決済 | 20.38 | 128.0 | 2,604 | 238 | 京都府 | 醍醐SS | 8470 |
| 200621 | カード決済 | | | 5,313 | 483 | | | |
| | カード決済 | | | 16,601 | 1,509 | | | |
| | カード決済 | | | 0 | 0 | | | |

*軽油税は消費税の対象ではありません。
 *価格は全て税込みで表記しております。
 *年会費には「紛失盗難保険料」が含まれています。

9/10

第5号の2様式(第7条関係)

政務活動費領収書貼付用紙

| | | | | | | | | | |
|---|--|------------|--------|-----------|-------------------|---------|------------|--|--|
| 議員氏名(会派名) | 渡辺 邦子 | 整理番号 | A-6 | | | | | | |
| 費目 | 政策研究費・研修費・広報広報費・要請陳情等活動費・会費・資料作成費・資料購入費・事務所費・事務費・人件費 | | | | | | | | |
| 支払内容 | ガソリン代 9月分 | | | | | | | | |
| 支払金額 | 16705円 | 按分率 | 50% | 計上額 8352円 | | | | | |
| 按分率の考え方 | 政務活動の割合が明らかでないため | | | | | | | | |
| 備考 | わたなべ邦子政策研究会 負担分 | | 11131円 | | | | | | |
| (領収書は、重ならないように貼付してください。) | | | | | | | | | |
| <table border="1" style="width: 100%;"> <tr> <td>20 02-09-10 JCB</td> <td>*19,483</td> <td>JCB)コーポレート</td> <td></td> <td></td> </tr> </table> | | | | | 20 02-09-10 JCB | *19,483 | JCB)コーポレート | | |
| 20 02-09-10 JCB | *19,483 | JCB)コーポレート | | | | | | | |

コーポレートカード(法人)ご利用代金明細書

コーポレートカードをご利用いただきありがとうございます。
 今月分の「ご利用代金明細書」をお送りいたします。お手元のお客様控えとご照合ください。
 なお、合計金額を右記の通り自動振替させていただきますのでよろしく
 お願い申し上げます。

2020年 8月24日発行

| | |
|---------|-------------|
| お支払日 | 2020年 9月10日 |
| 金融機関名 | [REDACTED] |
| 支店 | [REDACTED] |
| 科目・口座種別 | [REDACTED] |
| 会員番号 | [REDACTED] |

カード代金のお支払日は毎月10日(休日の場合は翌営業日)です。ご入金には前日(金融機関営業日)までにお願
 いたします。

007214

<ご利用内容・お取引内容の記載に関するお問い合わせ先>
 JNBOSカードセンター(株) 03-5524-7666 (9:00AM~6:00PM土日祝休)
 <振替実行・お支払いに関するお問い合わせ先>
 振替代行会社 株式会社ビューリーダー ハウスカードデスク 0422-40-8161 (9:00AM~5:00PM土日祝年中無休)

6口 19,483円

| 振替日 | 振替名 | 金額 | 単価 | 金額 | 内訳 | 納税店名 | 振替番号 |
|------------------|-------|-------|-------|--------|-------|----------|------|
| 85**100886000001 | | | | | | | |
| 200715 | ガソリン | 30.25 | 128.0 | 3,872 | 352 | 京都府 醍醐SS | 0195 |
| | ガソリン | | | 3,850 | 650 | 醍醐SS | |
| | カード決済 | | | 11,559 | 1,051 | | |
| 85**100886000002 | | | | | | | |
| 200701 | ガソリン | 17.45 | 128.0 | 2,284 | 209 | 京都府 醍醐SS | 2837 |
| 200721 | ガソリン | 22.45 | 130.0 | 2,918 | 265 | 京都府 醍醐SS | |
| | ガソリン | 21.57 | 130.0 | 2,778 | 253 | 京都府 醍醐SS | 4488 |
| | カード決済 | | | 19,483 | 1,772 | | |
| | カード決済 | | | 0 | | | |

*給油税は消費税の対象ではありません。
 *価格は全て税込みで表記しております。
 *年会費には「紛失盗難保険料」が含まれています。

10/12

第5号の2様式(第7条関係)

政務活動費領収書貼付用紙

| | | | | |
|-----------|---|------|-----|------------|
| 議員氏名(会派名) | 渡辺 邦子 | 整理番号 | A-? | |
| 費目 | ガソリン代・研修費・広報広報費・要請陳情等活動費・会費・資料作成費・資料購入費・事務費・事務費・人件費 | | | |
| 支払内容 | ガソリン代 10月分 | | | |
| 支払金額 | 12620 円 | 按分率 | 50% | 計上額 6310 円 |
| 按分率の考え方 | 政務活動の割合が明らかでないため | | | |
| 備考 | わたなべ邦子政策研究会 負担分 | | | 6310 円 |

(領収書は、重ならないように貼付してください。)

02-10-12 JCB *12,620 JCB)コーポレート

コーポレートカード(法人)ご利用代金明細書

コーポレートカードをご利用いただきありがとうございます。
 今月分の「ご利用代金明細書」をお送りいたします。お手元のお客様控えとご照合ください。
 なお、合計金額を右記の通り自動振替させていただきますのでよろしくお願い申し上げます。



カード代金のお支払日は毎月10日(休日の場合は翌営業日)です。ご入金はお引当(金通帳閉鎖日)までお願いいたします。

008802

2020年 9月24日発行

ENEOSカードセンター(株式会社) 〒844-0801 戸塚駅前 東洋館36号
 電話: 03-6834-7885 (9:00AM-8:00PM土日祝休)
 ハウスカードデスク
 電話: 0422-40-8181 (9:00AM-5:00PM土日祝年末年始休)

お支払合計 4口 12,620 円

| カード番号 | 店名 | 金額 | 内消費税 | 店舗番号 | 伝票番号 |
|-------------------|------|--------|-------|--------|------|
| 85→1006-6610-0+01 | カード | 12,620 | 1,148 | | |
| 200802 | ガソリン | 14.86 | 130.0 | 1,945 | 1589 |
| 200803 | ガソリン | 22.24 | 198.0 | 2,771 | 828 |
| 200825 | ガソリン | 28.32 | 250.0 | 3,782 | 7280 |
| | カード | | | 792 | |
| | カード | | | 12,620 | |
| | | | | 1,148 | |
| | | | | 0 | |

*軽油税は消費税の対象ではありません。
 *価格は全て税込みで表記しております。
 *年会費には「紛失盗難保険料」が含まれています。

11/10

第5号の2様式(第7条関係)

政務活動費領収書貼付用紙

| | | | | | |
|--------------------------|------------------|--------------------|-----|---------|---------|
| 議員氏名(会派名) | 渡辺 邦子 | 整理番号 | A-8 | | |
| 費目 | ガソリン代 | | | | |
| 支払内容 | ガソリン代 11 月分 | | | | |
| 支払金額 | 21930 円 | 按分率 | 50% | 計上額 | 10965 円 |
| 按分率の考え方 | 政務活動の割合が明らかでないため | | | | |
| 備考 | わたなべ邦子政策研究会 負担分 | | | 14976 円 | |
| (領収書は、重ならないように貼付してください。) | | | | | |
| 02-11-10 JCB | | *25,941 JCB)コーポレート | | | |

コーポレートカード(法人)ご利用代金明細書

コーポレートカードをご利用いただきありがとうございます。
 今月分の「ご利用代金明細書」をお送りいたします。お手元のお客様控えとご照合ください。
 なお、合計金額を右記の通り自動振替させていただきますのでよろしく
 お願い申し上げます。

2020年10月24日発行

| | |
|---------|-------------|
| お支払日 | 2020年11月10日 |
| 金融機関名 | [REDACTED] |
| 支店 | [REDACTED] |
| 科目・口座No | [REDACTED] |
| 会員番号 | [REDACTED] |

カード代金のお支払日は毎月10日(休日の場合は翌営業日)です。ご入金日は前日(金融機関営業日)までにお願いたします。

006988

<ご利用内容・お振替事項の変更に関するお問い合わせ先>
 ENEOSカードセンター(横浜オフィス) 〒241-0891 戸部郵便局 北番町3-6号
 電話: 03-6634-7888 (9:00AM-6:00PM土日祝休)
 <お振替実行・お支払いに関するお問い合わせ先>
 振替代行会社 株式会社ジェーシービー ハウスカードデスク
 電話: 0422-60-8155 (9:00AM-3:00PM土日祝年末年始休)

振替金額 7口 25,941 円

| 振替日 | 振込先 | 振込額 | 振込元 | 振込種別 | 内消費税 | 振込理由 | 振替手数料 | 振替番号 |
|-------------------|-------|-------|-------|-------|------|------|-------|------|
| 85-1006-6640-0-01 | | | | | | | | |
| 200905 | 14-コー | 30.59 | 130.0 | 3,957 | 302 | 東京都 | 振替S.S | 2789 |
| 200908 | 14-コー | 30.49 | 130.0 | 3,956 | 300 | 東京都 | 振替S.S | 5797 |
| 200911 | 14-コー | 30.26 | 130.0 | 3,954 | 305 | 東京都 | 振替S.S | 1924 |
| 200926 | 14-コー | 30.30 | 132.0 | 4,000 | 304 | 京都府 | 振替S.S | 6790 |
| 85-1006-6640-0-02 | | | | | | | | |
| 200905 | 14-コー | 27.82 | 130.0 | 3,917 | 320 | 東京都 | 振替S.S | 4337 |
| 200918 | 14-コー | 29.11 | 131.0 | 3,813 | 347 | 京都府 | 振替S.S | 1039 |
| 200926 | 14-コー | 19.45 | 132.0 | 4,000 | 233 | 京都府 | 振替S.S | 7133 |
| | カード決済 | | | 8,987 | 809 | | | |
| | クレジット | | | 2,360 | | | | |
| | クレジット | | | 0 | 0 | | | |

*軽油税は消費税の対象ではありません。
 *価格は全て税込みで表記しております。
 *年会費には「初年度保険料」が含まれています。

12/10

第5号の2様式(第7条関係)

政務活動費領収書貼付用紙

| | | | | | |
|--------------------------|---|--------------------|------|-----|---------|
| 職員氏名(会派名) | 渡辺 邦子 | | 整理番号 | A-9 | |
| 費目 | 調査費・研修費・広報広報費・要請陳情等活動費・会議費・資料作成費・資料購入費・事務所費・事務費・人件費 | | | | |
| 支払内容 | ガソリン代 12月分 | | | | |
| 支払金額 | 9,411 円 | 按分率 | 50% | 計上額 | 4,705 円 |
| 按分率の考え方 | 政務活動の割合が明らかでないため | | | | |
| 備考 | わたなべ邦子政策研究会 負担分 | | | | 6,054 円 |
| (領収書は、重ならないように貼付してください。) | | | | | |
| 15 02-12-10 JCB | | *10,759 JCB)コーポレート | | | |

コーポレートカード(法人)ご利用代金明細書

コーポレートカードをご利用いただきありがとうございます。
 今月分の「ご利用代金明細書」をお送りいたします。お手元のお客様控えとご照会ください。
 なお、合計金額を右記の通り自動振替させていただきますのでよろしく
 お願い申し上げます。

2020年11月24日発行

| | |
|---------|-------------|
| お支払日 | 2020年12月10日 |
| 金融機関名 | [REDACTED] |
| 支店 | [REDACTED] |
| 科目・口座No | [REDACTED] |
| 金融番号 | [REDACTED] |

カード代金のお支払日は毎月10日(休日の場合は翌営業日)です。ご入金はお前日(金融機関営業日)までお願いいたします。

006884

<ご利用内容・お申し込み事項の概要に関するお問い合わせ先>
 JNEOSカードセンター(東京オフィス) 〒244-0291 芦屋郵便局 秋葉館36号
 電話: 03-6531-7686 (9:00AM-8:00PM土日祝休)
 <振替実行・お支払いに関するお問い合わせ先>
 東洋銀行株式会社 株式会社ジェーシービーハウスカードデスク
 電話: 0482-40-8151 (9:00AM-5:00PM土日祝年休)

振込金額 4口 10,759 円

| 振込先 | 振込額 | 手数料 | 合計 | 内訳 | 備考 | 給油SS名 | 住所 |
|--------------------|-------|-------|--------|-----|-----|-------|------|
| 85**1006-8610-0+01 | 3,831 | 130.0 | 3,961 | 357 | 京都府 | 醍醐SS | 3920 |
| 201008 | 22.11 | 130.0 | 2,919 | 265 | 京都府 | 醍醐SS | 3920 |
| 201016 | 19.46 | 130.0 | 2,386 | 233 | 京都府 | 醍醐SS | 3920 |
| 201022 | 10.37 | 130.0 | 1,348 | 123 | 京都府 | 醍醐SS | 3920 |
| | | | 10,759 | 978 | | | |
| | | | | 0 | | | |

*軽油税は消費税の対象ではありません。
 *価格は全て税込みで表記しております。
 *年会費には「初年盗難保険料」が含まれています。

第5号の2様式(第7条関係)

政務活動費領収書貼付用紙

| | | | | | |
|---------------------------------|--|------|------|-------|-------|
| 議員氏名(会派名) | 渡辺 邦子 | 整理番号 | A-10 | | |
| 費目 | 研修費・広報広報費・要請陳情等活動費・会費・資料作成費・資料購入費・事務所費・事務費・人件費 | | | | |
| 支払内容 | ガソリン代 / 月分 | | | | |
| 支払金額 | 10261円 | 按分率 | 50% | 計上額 | 5130円 |
| 按分率の考え方 | 政務活動の割合が明らかでないため | | | | |
| 備考 | わたなべ邦子政策研究会 負担分 | | | 12580 | 円 |
| (領収書は、重ならないように貼付してください。) | | | | | |
| 03-01-12 JCB *17,710 JCB)コーポレート | | | | | |

コーポレートカード(法人)ご利用代金明細書

006827

コーポレートカードをご利用いただきありがとうございます。
 今月分の「ご利用代金明細書」をお送りいたします。お手元のお客様控えとご照会ください。
 なお、合計金額を右記の通り自動振替させていただきますのでよろしく
 お願い申し上げます。

2020年12月24日発行

| | |
|-------|-------------|
| お支払日 | 2021年 1月12日 |
| 金融機関名 | [REDACTED] |
| 支店 | [REDACTED] |
| 科目・口座 | [REDACTED] |
| 会員番号 | [REDACTED] |

カード代金のお支払日は毎月10日(休日の場合は翌営業日)です。ご入金は前日(金融機関営業日)までにお願いたします。

<ご利用内容・お振付事項の誤りに関するお問い合わせ先>
 ENOSカードセンター(後援メディア) 〒244-0291 芦原町4-1-1 振替33号 電話: 03-6634-7888 (9:00AM~6:00PM土日祝休)
 <お振替先・お支払いに関するお問い合わせ先>
 株式会社 株式会社ジェーシービー ハウスカードデスク 電話: 0422-40-8151 (9:00AM~5:00PM土日祝休年末年始休)

7口 17,710円

| 種別 | 品名 | 金額(円) | 内消費税(円) | 給油店名 | 給油SS名 | 口座番号 | |
|--------|----------------|-------|---------|-------|-------|----------|------|
| 85 | 1006-88-0-0-01 | 5.09 | 624 | 57 | | | |
| 201114 | レギュラー | 30.24 | 128.0 | 3,810 | 346 | 京都府 醍醐SS | 5990 |
| 201122 | レギュラー | 30.62 | 106.0 | 3,838 | 348 | 京都府 醍醐SS | 5990 |
| | カード決済 | | 8,268 | 751 | | | |
| 85 | 1006-88-0-0-02 | 27.43 | 122.0 | 3,631 | 339 | 京都府 醍醐SS | 8628 |
| 201120 | レギュラー | 15.67 | 128.0 | 2,006 | 176 | 京都府 醍醐SS | 0073 |
| | カード決済 | | 1,886 | 858 | | | |
| | カード決済 | | 9,448 | 858 | | | |
| | カード決済 | | 17,710 | 1,609 | | | |
| | カード決済 | | 0 | 0 | | | |

*軽油税は消費税の対象ではありません。
 *価格は全て税込みで表記しております。
 *年会費には「給油盗難保険料」が含まれています。

2/10

第5号の2様式(第7条関係)

政務活動費領収書貼付用紙

| | | | | | | | | | | | |
|--|---|---------|------------|-----|--------|----------|------|---------|------------|--|--|
| 職員氏名(会派名) | 渡辺 邦子 | 整理番号 | A-11 | | | | | | | | |
| 費目 | 調査研究費・研修費・広報広報費・要請旅費等活動費・会議費・資料作成費・資料購入費・事務研費・事務費・人件費 | | | | | | | | | | |
| 支払内容 | ガソリン代 2月分 | | | | | | | | | | |
| 支払金額 | 12452円 | 按分率 | 50% | 計上額 | 6226円 | | | | | | |
| 按分率の考え方 | 政務活動の割合が明らかでないため | | | | | | | | | | |
| 備考 | わたなべ邦子政策研究会 負担分 | | | | 15924円 | | | | | | |
| (領収書は、重ならないように貼付してください。) | | | | | | | | | | | |
| <table border="1" style="width: 100%;"> <tr> <td>03-02-10</td> <td>JCB-</td> <td>*22,150</td> <td>JCB)コーポレート</td> <td></td> <td></td> </tr> </table> | | | | | | 03-02-10 | JCB- | *22,150 | JCB)コーポレート | | |
| 03-02-10 | JCB- | *22,150 | JCB)コーポレート | | | | | | | | |

コーポレートカード(法人)ご利用代金明細書

コーポレートカードをご利用いただきありがとうございます。
 今月分の「ご利用代金明細書」をお送りいたします。お手元のお客様控えとご照合ください。
 なお、合計金額を右記の通り自動振替させていただきますのでよろしく
 お願い申し上げます。

2021年 1月24日発行

| | |
|--------|-------------|
| お支払日 | 2021年 2月10日 |
| 金融機関名 | [REDACTED] |
| 支店 | [REDACTED] |
| 科目・コード | [REDACTED] |
| 会員番号 | [REDACTED] |

カード代金の支払日は毎月10日(休日の場合は翌営業日)です。ご入金はお前日(金融機関営業日)までにお願
 いたします。

006178

| | | |
|-------|----|---------|
| お支払合計 | 7口 | 22,150円 |
|-------|----|---------|

<ご利用内容・お支払いの宛先に於けるお問合せ先>
 ENOSカードセンター(横浜オフィス) 〒244-0291 戸部町5-6-30 電話: 03-5634-7225 (9:00AM-4:00PM土日祝日)
 <お振替先・お支払いに関するお問い合わせ先>
 株式会社ジェーシーピー ハウスカードデスク 電話: 0482-40-8151 (9:00AM-5:00PM土日祝日年中無休)

| カード番号 | 金額 | 単価 | 数量 | 内消費税 | 給油店名 | 給油S名 | 仕票番号 |
|--------------------|-------|-------|--------|-------|------|-----------|------|
| 85**1006-6610-0-01 | 30.24 | 126.0 | 240 | 345 | 京都府 | ENEOS S-S | 8850 |
| 201216 | 30.49 | 129.0 | 236 | 358 | 京都府 | ENEOS S-S | 8783 |
| 201224 | 30.40 | 126.0 | 241 | 365 | 京都府 | ENEOS S-S | 8850 |
| カード決済 | | | 11,739 | 1,068 | | | |
| 85**1006-6610-0-02 | 21.63 | 191.0 | 113 | 258 | 京都府 | ENEOS S-S | 2287 |
| 201216 | 22.72 | 129.0 | 176 | 265 | 京都府 | ENEOS S-S | 8850 |
| 201226 | 18.36 | 126.0 | 146 | 220 | 京都府 | ENEOS S-S | 4758 |
| 201228 | 18.36 | 126.0 | 146 | 220 | 京都府 | ENEOS S-S | 8850 |
| カード決済 | | | 10,411 | 946 | | | |
| カード決済 | | | 22,680 | 2,014 | | | |
| カード決済 | | | 0 | 0 | | | |

*軽油税は消費税の対象ではありません。
 *価格は全て税込みで表記しております。
 *年会費には「新失盗能保険料」が含まれています。

第5号の2様式(第7条関係)

政務活動費領収書貼付用紙

| | | | | | |
|--------------------------|---|-------------------|------|-----|--------|
| 職員氏名(会派名) | 渡辺 邦子 | 整理番号 | A-12 | | |
| 費目 | 研究費・広報広報費・要請陳情等活動費・会議費・資料作成費・資料購入費・事務所費・事務費・人件費 | | | | |
| 支払内容 | ガソリン代 3 月分 | | | | |
| 支払金額 | 6439 円 | 按分率 | 60% | 計上額 | 3219 円 |
| 按分率の考え方 | 政務活動の割合が明らかでないため | | | | |
| 備考 | わたなべ邦子政策研究会 負担分 | | | | 5171 円 |
| (領収書は、重ならないように貼付してください。) | | | | | |
| 03-03-10 JCB | | *8,890 JCB)コーポレート | | | |

コーポレートカード(法人)ご利用代金明細書

コーポレートカードをご利用いただきありがとうございます。
 今月分の「ご利用代金明細書」をお送りいたします。お手元のお客様控えとご照合ください。
 なお、合計金額を右記の通り自動振替させていただきますのでよろしく
 お願い申し上げます。

2021年 2月24日発行

| | |
|--------|-------------|
| お支払日 | 2021年 3月10日 |
| 金融機関名 | [REDACTED] |
| 支店 | [REDACTED] |
| 科目・口座名 | [REDACTED] |
| 会員番号 | [REDACTED] |

カード代金のお支払日は毎月10日(休日の場合は翌営業日)です。ご入金日は前日(金融機関営業日)までにお願
 いいたします。

006558

<ご利用内訳・お取引事項の変更に関するお問い合わせ先>
 ENEOSカードセンター(横浜オフィス) 〒244-0201 戸塚郵便局 郵政箱318号
 電話: 03-6634-7665 (9:00AM-8:00PM土日祝休)
 <明細書発行・お支払いに関するお問い合わせ先>
 瓦斯株式会社 株式会社ジェーシービー ハウスカードデスク
 電話: 0422-40-8151 (9:00AM-5:00PM土日祝年末年始休)

お支払合計 3口 8,890 円

| 発注日 | 品名 | 数量 | 単価 | 金額 | 消費税 | 合計 | 店名 | 住所 | 口座 |
|------------------|------|-------|-------|-------|-----|-------|-----|------|------|
| 85-1006-660-0-01 | ガソリン | 30.01 | 120.0 | 3,601 | 360 | 3,961 | 京都府 | 醍醐SS | 1456 |
| 85-1006-660-0-02 | ガソリン | 18.77 | 120.0 | 2,252 | 225 | 2,478 | 京都府 | 醍醐SS | 5078 |
| 210120 | ガソリン | 16.00 | 120.0 | 1,920 | 192 | 2,112 | 京都府 | 醍醐SS | 5078 |
| | ガソリン | | | 4,929 | 448 | 5,377 | | | |
| | ガソリン | | | 8,890 | 808 | 9,698 | | | |
| | ガソリン | | | 0 | 0 | 0 | | | |

*軽油税は消費税の対象ではありません。
 *価格は全て税込みで表記しております。
 *年会費には「紛失盗難保険料」が含まれています。

費報広聴広

第9号様式（第7条関係）

令和2年度 印刷物配布費用等説明書

議員名

渡辺 邦子

| 配布物 (名称) | 邦子 レター 号外号 | | 規格 | A3両面1ページ | | | | |
|------------------|-------------------------------------|-------------------------------------|----------------------|------------|------------|------------|-----------------|------------------------------|
| 配付先 | 事前登録者等 | | 作成部数 | 2000部 | | | | |
| | 無 有 | | 充当有の場合 | | | | | |
| | | | 支出先・内容等 | 支出額 (円) | 按分率 (%) | 計上額 (円) | 領収書 整理 番号 | 備 考 |
| 印刷・ 作成費用 | <input type="checkbox"/> | <input checked="" type="checkbox"/> | サンケイデザイン 株式会社 | 136,400 | 100% | 136,400 | c-5 | 2000部印刷 郵送、 128部は直接配布等 |
| 封筒代 | <input type="checkbox"/> | <input checked="" type="checkbox"/> | ココロ株式会社 長3封筒2000部 | 22,000 | 100% | 22,000 | c-3 | |
| 封入封 緘費用 | <input checked="" type="checkbox"/> | <input type="checkbox"/> | | | | 0 | | 事務所職員等にて実施 |
| 所要経 送付等 費用 | <input type="checkbox"/> | <input checked="" type="checkbox"/> | 伏見東郵便局 1872部 | 140,400 | 100% | 140,400 | c-4 | 送付（同封物無し） |
| | <input type="checkbox"/> | <input type="checkbox"/> | | | | | | |
| | <input type="checkbox"/> | <input type="checkbox"/> | | | | | | |
| | <input type="checkbox"/> | <input type="checkbox"/> | | | | | | |
| 同封物 | <input checked="" type="checkbox"/> | <input type="checkbox"/> | | | | | | |
| | <input checked="" type="checkbox"/> | <input type="checkbox"/> | | | | | | |
| 合 計 | | | | 298,800 | — | 298,800 | — | |

注 配布物の印刷又は作成に係る業務委託に要する費用を計上していない場合であっても、当該配布物を添付してください。

第5号の2様式(第7条関係)

政務活動費領収書貼付用紙

| | | | | |
|-----------|--|------|------|------------|
| 議員氏名(会派名) | 渡辺 邦子 | 整理番号 | C-3 | |
| 費 目 | 調査研究費・研修費・ 出張費 ・買物旅費等活動費・会費・資料作成費・資料購入費・事務費・事務費・人件費 | | | |
| 支払内容 | 邦子様 長3封筒代 | | | |
| 支払金額 | 22000円 | 按分率 | 100% | 計上額 22000円 |
| 按分率の考え方 | | | | |
| 備 考 | ... | | | |

(領収書は、重ならないように貼付してください。)

領 収 証

渡辺邦子様

R2年5月18日

★ 4 22000 =

但 長3封筒 200枚/冊 として
上記正に領収いたしました

内 訳
 税抜金額
 消費税額等 (5%) 2000-

ココロ株式会社
 京都市下京区烏丸通五条下ル大坂町
 第10長谷ビル4階

GR1013

料金別郵便
わたなべ
邦子
事務所



みんなの思いをかたちにしたい。

〒601-1351
京都市伏見区醍醐和泉町47内海ビル2F
TEL 075-573-0080 FAX 075-573-0041
http://www.wkumiko.info/ (ブログ) http://d.hatenanet.jp/watanabekumiko/

事務所
(ホームページ)

第5号の2様式(第7条関係)

政務活動費領収書貼付用紙

| | | | | | |
|-----------|---|------|------|-----|---------|
| 職員氏名(会派名) | 渡辺 邦子 | 整理番号 | C-4 | | |
| 費目 | 調査研究費・研修費・ 広報費 ・要請陳情等活動費・会費・資料作成費・資料購入費・事務所費・事務費・人件費 | | | | |
| 支払内容 | 邦子レタ- 号外号 送料 | | | | |
| 支払金額 | 140400円 | 按分率 | 100% | 計上額 | 140400円 |
| 按分率の考え方 | | | | | |
| 備考 | / | | | | |

(領収書は、重ならないように貼付してください。)

領収書

毎度ありがとうございます。

お客様名： わたなべ邦子事務所 様
 お客様番号： XXXXXXXXXX
 住所： 〒 601-1361
 京都府京都市 伏見区醍醐和泉町47 内海ビル2F

| | | | | | | | | | | |
|-----|---|---|---|---|---|---|---|---|---|---|
| 料金額 | 十 | 億 | 千 | 百 | 十 | 万 | 千 | 百 | 十 | 円 |
| | | | | ¥ | 1 | 4 | 0 | 4 | 0 | 0 |

| | |
|------|----------|
| 収納内訳 | |
| 現金 | 140,400円 |
| 証紙 | - |
| 切手 | - |
| 小切手 | - |

別納引受
(内訳)

| 〈種別〉 | 〈特殊取扱〉 | 〈量目/サイズ〉 | 〈通(個)数〉 | 〈単価(円)〉 | 〈料金(円)〉 | 〈摘要〉 |
|---------------|--------|----------|---------|---------|---------|------|
| ゆうメール特別 県内 | | 50.0g | 1,872 | 75 | 140,400 | |
| | | 小計 | | | 140,400 | |

| | | | | | | | |
|-----|----------|-----|----|---------|----------|--------|----------|
| 料金計 | 140,400円 | 割引計 | 0円 | 課税計 | 140,400円 | | |
| | | | | (内消費税等) | -12,763円 | | |
| | | | | 非課税計 | 0円 | お預り 現金 | 140,400円 |
| | | | | 合計 | 140,400円 | おつり | 0円 |

上記のとおり領収しました。

〒 100-8792 日本郵便株式会社
 東京都千代田区大手町 2-3-1
 連絡先： 伏見郵便局
 電話番号： 0570-943-852
 担当： 生信 智之
 発行番号： 200523d0002
 発行日時： 2020年 5月23日 16:19



印紙税申告納
付につき趣町
税務署承認済

領収日
2020.05.23

6/12

第5号の2様式(第7条関係)

政務活動費領収書貼付用紙

| | | | | |
|--------------------------|--|------|------|-------------|
| 議員氏名(会派名) | 渡辺 邦子 | 整理番号 | C-5 | |
| 費目 | 調査研究費・研修費・ 広報費 更迭陳情等活動費・会費・資料作成費・資料購入費・事務経費・事務費・人件費 | | | |
| 支払内容 | 邦子レター 号外号 A3 2000枚 | | | |
| 支払金額 | 136400円 | 按分率 | 100% | 計上額 136400円 |
| 按分率の考え方 | | | | |
| 備考 | 円 | | | |
| (領収書は、重ならないように貼付してください。) | | | | |

領 収 証

No 000085

令和 2年 6月 12日

わたなべ邦子事務所 様

¥ 136,400-

但し 邦子レター 号外号 A3 2000枚
上記金額正に領収いたしました



サンゲイデザイン株式会社
〒809-8105 京都市北区米野町御所田町1-1
TEL.075-441-8125 内 FAX.075-441-8125

収者印

KUNIKO レポート



新型コロナウイルス感染症拡大対策

「家族や大切な方を守るため、私たちができること」

編集・発行 わたなべ邦子事務所 京都市伏見区醍醐和泉町47 内海ビル2階
<http://www.wkuniko.info> TEL.075-573-0080 FAX.075-573-0041

HP 075-573-0080 FB 075-573-0080 LINE 075-573-0080

新型コロナウイルス感染症拡大により、これまで経験したことのない大変難しい事態に直面している中、京都府議会では4月27日に臨時議会を開催し、各種支援策を盛り込んだ緊急対策補正予算(1300億円弱)を可決しました。

国・市の支援策も合わせて、ぜひご活用いただきたいと思います。

状況は日々変化しておりますが、長丁場となるのが考えられますので、「新しい生活様式」のもと、感染拡大防止に努めながら、みんなでお互いに助け合い、力を合わせて、この難局を乗り越えていけますよう、引き続き、皆様方のご理解・ご協力をお願いいたします。ご質問やご要望等ございましたら、お気軽にお問い合わせください。

個人・世帯別

すべての国民に給付されます

特別定額給付金

一律1人**10万円**が給付されます。

お問合せ ●京都市コールセンター
 ☎0570-074-428
 (平日9:00~20:00 土日祝9:00~18:00)
 ●総務省特別定額給付金コールセンター
 ☎0120-260020
 (9:00~18:30 ※毎日)

住宅を失った(失う恐れがある)方へ

住居確保給付金

一定額を上限に家賃が支給されます。

●原則3カ月 ※最長9カ月
 ●京都市社会福祉協議会
 ☎075-354-8731

1人世帯 **40,000円**
 2人世帯 **48,000円**
 3人以上世帯 **52,000円**~

授業料の支払いが難しい方へ

高等教育修学支援制度

●授業料の減免が受けられます。
 ●給付型奨学金が支給されます。

●日本学生支援機構
 ☎0570-866-301
 (9:00~20:00 ※平日)

生活保護給付金(特別)

10万円
 (特に必要な場合:20万円)

●対象期間 1年以内
 ●対象期間 2年以内<経済危機特別付>

総合支援給付金(特別)

●原則3カ月まで
 2人以上月**20万円** / 単身月**15万円**

●対象期間 1年以内
 ●対象期間 10年以内<経済危機特別付>

●厚生労働省「全国共通相談ダイヤル」
 ☎0120-46-1989
 (9:00~21:00 ※毎日)

●京都市社会福祉協議会
 ☎075-354-8731

公共料金・保険料等の納付が困難な方へ

減免制度等が受けられる場合があります

府・市民税、固定資産税

お問い合わせ先は、
 市区町村により
 異なります。

国民健康保険料、後期高齢者
 医療保険料、介護保険料、
 国民年金保険料

公共料金や電話料金

大阪ガス、関西電力、各電話会社
 などご契約先にお問合せくださ
 い。

各種ローン

ご契約の金融機関に
 ご相談ください。

感染症防止策を

- 外出時は人と人との距離の確保、マスク着用、手洗いなど
- 人との間隔はできるだけ2m(最低1m)空ける
- クラスター発生場所や「三密」の場所への外出は避ける



- 全国的・大規模なイベント等、リスクへの対応が難しい場合は慎重な対応を
- 在宅勤務・時差出勤など、人との接触を減らす取り組み継続を



京都府新型コロナウイルス対策 パーソナルサポートLINE

京都府LINE公式アカウント「京都府新型コロナウイルス対策パーソナルサポート」に登録すると、健康管理・相談・京都府の取組等について、定期的に案内がくるので登録をおすすめします。

☎ 075-414-4726

☎ 075-222-3421

FAX 075-414-4728
 メール coronasouden@pref.kyoto.lg.jp
 FAX 075-222-4082
 メール kankozensan@city.kyoto.lg.jp

京都府ホームページ

自民党「あなたが使える緊急支援」

経済産業省の
 業種別支援策リーフレット

府民の皆様の生活・産業・雇用を守ります

情報は日々更新されています。ここでは支援策の一部を紹介しておりますので、必ず最新の情報をご確認ください。

個人事業主・フリーランス・中小企業向け

相談

最適なご支援のために
まずはご相談ください

中小企業緊急経営支援コールセンター
☎0120-555-182 (平日、土日祝9:00~17:00)
メール keireicall@ki21.jp

支援策の情報はLINEアプリでも

LINE公式アカウント
経済産業省新型コロナ事業者サポート



京都府独自の支援策です

京都府休業要請対象事業者支援給付金

休業要請措置の全ての期間(4/18~5/6)のうち、遅くとも4/25午前0時から5/6まで連続して、
休止等の対応を実施した者

●中小企業・団体 **20**万円 ●個人事業主 **10**万円

休業要請対象事業者支援給付金コールセンター(申請手続きを案内)
☎075-708-1300 (9:00~17:00 平日)



新型コロナウイルス対策企業等緊急応援補助金

コロナウイルスへの対応として行う設備投資や(事業期間調整中)
事業継続・売上向上につながる取組等に必要経費

●小規模企業 上限:**20**万円(補助率:2/3)

●中小企業 上限:**30**万円(補助率:1/2)



府内産農林水産物を使用した新メニューの開発等
「食の京都」の展開につながる取組等に必要経費

上限:**20**万円(補助率:2/3) (事業開始:令和2年6月15日)

※問合せ (公社)京都府観光推進 ☎075-411-9990
京都府観光室 ☎075-414-4841

京都府文化活動継続支援補助金

コロナウイルスの影響を受けた府内文化芸術関係者が行う
文化芸術活動の継続・再開に向けた取組等に必要経費

上限:**20**万円 (補助率:対象経費から市町村等の補助金を減じた額の2/3)

※問合せ 京都府文化芸術関係者支援情報窓口 ☎075-414-5549
メール:soudan.bungei@pref.kyoto.lg.jp

例えは 文化芸術関係者が「活動再開に向けて公演の準備をしたい」

飲食店が「新たに宅配やケータリングを始めるので資材等を購入したい」
観光事業者が「回復期を見越えたガイドブックを作成したい」
製造業が「在宅勤務体制でも対応できる生産性向上のための機器購入」
小売店が「インターネット販売サイトを開設したい」

※問合せ 中小企業緊急経営支援 コールセンター☎0120-555-182
メール:keireicall@ki21.jp

企業グループ支援「助け合いの輪」推進一宅記事業に
チャレンジする飲食店が合同で包装資材購入、配送を行うなど、
企業同士が連携し助け合う取組等に必要経費

事業開始:令和2年8月31日

●対象:2以上の事業者による中小企業等グループ(組合も可)

上限:**20**万円×グループ総数※事業者数+総売上額に応じて追加
(10万円~100万円)(ただし、最大500万円以内)(補助率:2/3)

※問合せ (公財)京都産業21 ☎075-315-8590

京もの農林水産物も3品目以上使用した中食サービス
(惣菜の加工・販売、仕出し、テイクアウトなど)を開始、
拡充するための取組に必要経費

上限:**50**万円(補助率:2/3) (事業開始:令和2年5月31日)

例えは 「旬の京野菜提供店」等、飲食店が
「新たにテイクアウト等を始めるので設備をしたい」

※問合せ 京都府流通・ブランド戦略課 ☎075-414-4964

多岐な働き方推進事業補助金

テレワーク導入のための通信機器整備費等

(「子育て環境日本一に向けた職場づくり行動宣言」を行うことが必要)

事業開始:令和2年12月28日

上限:**50**万円(補助率:1/2)(小規模企業は:2/3)(企業グループは上限:100万円、補助率:2/3)

※問合せ 京都中小企業団体中央会
☎075-708-3701

京もの指定工芸品購入支援事業補助金

伝統産業の振興と京都らしい観光による観光客を一体的に推進するため、
観光関係団体等による伝統工芸品の購入を補助

上限:**100**万円(下限:50万円) 補助率:9/10 (事業開始:令和2年5月29日)

※問合せ 京都府染織・工芸課
☎075-414-4856

資金繰りにお困りの方へ

京都府新型コロナウイルス感染症対策緊急資金

無利子・無担保融資(民間金融機関)

融資限度額 **3,000**万円まで (返済期間) **10**年以内 (償還期間) **5**年以内 (無利子期間) **3**年間
対象 フリーランス・個人事業主…売上高前年同月比5%以上減少 ※融資…売上高前年同月比15%以上減少

京都府が指定する民間金融機関

詳細は
お近くの民間金融機関に
お問い合わせください。

CLEAN VOICE KYOTO

三重を避けるため「ほしい」「つくった!」情報共有

「三つの声」を避ける「新しい生活様式」を実現するために、マスクや消毒液以外にもたくさんのアイテムが必要となります。そこで、皆様の「こんなものがほしい(作ってほしい)」「あるよ(作ったよ)」の声をまとめた情報誌を掲載しています。

※問合せ 京都府ものづくり振興課 ☎075-414-5103



「助け合いの輪」事例紹介

力を合わせて危機を乗り越える企業グループの取組紹介

「情報」方式による各種お土産の共同ネット販売、三重を避ける各種アイテムを紹介する動画の共同制作など、異なる事業者の皆様が力を合わせることで、ピンチをチャンスに変えようとする先例事例を紹介しています。

※問合せ 京都府ものづくり振興課 ☎075-414-5106



借りる

つなぐ

第9号様式(第7条関係)

令和2年度 印刷物配布費用等説明書

議員名

渡辺 邦子

| 配布物 (名称) | クニコマガジン 春号 (VOL. 11号) | | 規格 | A5両面16ページ | | | | |
|-------------|-------------------------------------|-------------------------------------|------------------------|------------|------------|------------|-----------------|------------------------------|
| 配付先 | 事前登録者等 | | 作成部数 | 9000部 | | | | |
| | 無 | 有 | 充当有の場合 | | | | | |
| | | | 支出先・内容等 | 支出額 (円) | 按分率 (%) | 計上額 (円) | 領収書 整理 番号 | 備 考 |
| 印刷・ 作成費用 | <input type="checkbox"/> | <input checked="" type="checkbox"/> | ココロ株式会社 | 752,400 | 95% | 714,780 | c-9 | 9000部印刷 郵送、 783部は直接配布等 |
| 封筒代 | <input type="checkbox"/> | <input checked="" type="checkbox"/> | ココロ株式会社 A5プラ封筒9000部 | 64,350 | 95% | 61,132 | c-9 | |
| 封入封 緘費用 | <input checked="" type="checkbox"/> | <input type="checkbox"/> | | | | 0 | | 事務所職員等にて実施 |
| 送付等 費用 | <input type="checkbox"/> | <input checked="" type="checkbox"/> | アスクル 宛名ラベル | 7,700 | 95% | 7,315 | c-6 | |
| 所要経費 | <input type="checkbox"/> | <input checked="" type="checkbox"/> | 伏見郵便局 8174部 | 653,920 | 95% | 621,224 | c-7 | 送付(同封物無し) |
| | <input type="checkbox"/> | <input checked="" type="checkbox"/> | 京都醍醐北郵便局 120円切手×30部 | 3,600 | 95% | 3,420 | c-8 | 送付(同封物無し) |
| | <input type="checkbox"/> | <input checked="" type="checkbox"/> | 京都醍醐北郵便局 120円×7部 | 840 | 95% | 798 | c-10 | 送付(同封物無し) |
| | <input type="checkbox"/> | <input checked="" type="checkbox"/> | 京都醍醐北郵便局 120円×6部 | 720 | 95% | 684 | c-12 | 送付(同封物無し) |
| 同封物 | <input checked="" type="checkbox"/> | <input type="checkbox"/> | | | | 0 | | |
| | <input checked="" type="checkbox"/> | <input type="checkbox"/> | | | | 0 | | |
| 合 計 | | | 1,483,530 | — | 1,409,353 | — | | |

注 配布物の印刷又は作成に係る業務委託に要する費用を計上していない場合であっても、当該配布物を添付してください。

第5号の2様式(第7条関係)

10/24

政務活動費領収書貼付用紙

| | | | | |
|-----------|---|------|-----|-----------|
| 職員氏名(会派名) | 渡辺 邦子 | 整理番号 | C-6 | |
| 費目 | 調査研究費・研修費・広報費・要請旅費等活動費・会議費・資料作成費・資料購入費・事務所費・事務費・人件費 | | | |
| 支払内容 | プリンター 宛名シール | | | |
| 支払金額 | 7700円 | 按分率 | 95% | 計上額 7315円 |
| 按分率の考え方 | 紙面割合により按分 | | | |
| 備考 | わたなべ邦子とともに歩む会 負担分 | | | 385円 |

(領収書は、重ならないように貼付してください。)

払込受領書
(コンビニエンスストアお買私用)

① 払込人氏名
わたなべ邦子事務所

② お問い合わせ番号
34862599

③ 金額 ¥7700
 ④ 内税費割等 (700)

受取人
SMBCファイナンスサービス㈱
 アスクル担当販売店
 ムラカミビジネス株式会社

受領印

※領収書に記された場合は、コンビニエンスストアでのお支払にはなりません。
 (お客様用)

アスクルご請求書

2020年10月10日締切分

601-1351
京都府京都市伏見区
醍醐和泉町47
内海ビル2F



お問い合わせ番号 34862599

わたなべ邦子事務所

様

C2 150284 00002/00002 34862599 UA

00208005 C15-U1

アスクル担当販売店
ムラカミビジネス株式会社
アスクル事業部
京都府京都市伏見区
伯耆町2



630071

TEL: 075-611-1464

担当:アスクル担当者

お支払いに関するお問い合わせは担当販売店までお願い申し上げます。

TEL: 075-573-0080

FAX: 075-573-0041

お買い上げいただきましてありがとうございます。
記載の通り、ご請求申し上げます。

当月ご請求額

7,700円

うち消費税等(

700円)

お支払い日 ▶ 2020年10月28日

お支払い方法 ▶ 郵便/コンビニ支払

対象期間 2020/09/11 ~ 2020/10/10

当月お買い上げ金額 7,700円

当月返品金額 0円

当月値引金額 0円

税率別のお買い上げ金額等は裏面に表示しています。

お支払いには、別紙の払込取扱票をご利用ください。

| 月日 / 伝票番号 / 取引区分 お申込番号 / 商品名 | 数量 | 単価(円) (税込) | 金額(円) (税込) | 備考 | 税率/グ |
|--|----|---------------|---------------|-----------|------|
| 10/05 90323251 J48-7756 VI スーパーエコノミープリンタ用12面両面余白付L12BM5 | 1 | 7,700 | 7,700 | | 10.0 |
| | | *小計* | 7,700 | ワハ*ご様ご発注分 | |

税率の前に「軽」を表示している明細は、軽減税率対象です。

裏面もご確認ください。 -34-

12/28

第5号の2様式 (第7条関係)

政務活動費領収書貼付用紙

| | | | |
|-----------|---|--------|-----------------|
| 職員氏名(会派名) | 渡辺 邦子 | 整理番号 | C-7 |
| 費 目 | 調査研究費・研修費・ 出版印刷費 ・要請陳情等活動費・会費・資料作成費・資料購入費・事務所費・事務費・人件費 | | |
| 支払内容 | 邦子マガジン送料 | | |
| 支払金額 | 653920円 | 按分率 | 95% 計上額 621224円 |
| 按分率の考え方 | 紙面割合により按分 | | |
| 備 考 | わたなべ邦子政策研究会 負担分 | 32696円 | |

(領収書は、重ならないように貼付してください。)

領収書

毎度ありがとうございます。

お客様名：わたなべ邦子事務所

様

お客様番号：[REDACTED]

住所：〒601-1351

京都府京都市 伏見区醍醐和泉町47 内海ビル2F

| | | | | | | | | | | |
|-----|---|---|---|---|---|---|---|---|---|---|
| 料金額 | 十 | 億 | 千 | 百 | 十 | 万 | 千 | 百 | 十 | 円 |
| | | | | ¥ | 6 | 6 | 3 | 9 | 2 | 0 |

収納内訳

現金 653,920円
 証紙
 切手
 小切手

別納引受
(内訳)

| <種別> | <特殊取扱> | <量/サイズ> | <通(個)数> | <単価(円)> | <料金(円)> | <摘要> |
|---------------|--------|---------|---------|---------|---------|------|
| ゆうメール特別 県外 | | 50.0g | 8,174 | 80 | 653,920 | |
| | | 小計 | | | 653,920 | |

| | | | | | | |
|-----|----------|-----|----|---------|----------|-----------------|
| 料金計 | 653,920円 | 割引計 | 0円 | 課税計 | 653,920円 | |
| | | | | (内消費税等) | 59,447円) | |
| | | | | 非課税計 | 0円 | お預り 現金 860,000円 |
| | | | | 合計 | 653,920円 | おつり 6,080円 |

上記のとおり領収しました。

〒100-8792 日本郵便株式会社
 東京都千代田区大手町2-3-1
 連絡先：伏見郵便局
 電話番号：0570-943-852
 担当：藤原 直人
 発行番号：201228d0004
 発行日時：2020年12月28日 15:05



印紙税申告納
付につき趣町
税務署承認済

領収日

2020.12.28

第5号の2様式 (第7条関係)

政務活動費領収書貼付用紙

| | | | | | |
|-----------|---|------|-----|------|-------|
| 議員氏名(会派名) | 渡辺 邦子 | 整理番号 | C-8 | | |
| 費目 | 調査研究費・研修費・ 交通旅費 ・要請陳情等活動費・会議費・資料作成費・資料購入費・事務所費・事務費・人件費 | | | | |
| 支払内容 | 7=1マガジン送料 120円切手×30 | | | | |
| 支払金額 | 3600円 | 按分率 | 95% | 計上額 | 3420円 |
| 按分率の考え方 | 紙面割合により按分 | | | | |
| 備考 | わたなべ邦子政策研究会 負担分 | | | 180円 | |

(領収書は、重ならないように貼付してください。)

領収書

渡辺 邦子 様

[販売]
 120円普通切手・フジ
 120円 30枚 ¥3,600

 小計 ¥3,600
 課税計(10%) ¥0
 (内消費税等 ¥0)
 非課税計 ¥3,600
 合計 ¥3,600
 お預り金額 ¥10,000
 おつり ¥6,400

〒100-8792 日本郵便株式会社
 東京都千代田区大手町2-3-1
 取扱日時: 2021年 1月 4日 11:10
 担当: 吉川 賢治
 発行No. 210104J7782 端N99箱01
 連絡先: 京都畿關北郵便局
 TEL: 075-571-9980

第5号の2様式 (第7条関係)

1/7

政務活動費領収書貼付用紙

| | | | |
|--------------------------|--|------|---------|
| 議員氏名(会派名) | 渡辺 邦子 | 整理番号 | C-9 |
| 費目 | 調査研究費・研修費・ 印刷費 ・要請陳情等活動費・会議費・資料作成費・資料購入費・事務所費・事務費・人件費 | | |
| 支払内容 | クニコマガジン制作一式 A5 70ラ封筒代 | | |
| 支払金額 | 816750円 | 按分率 | 95% |
| | | 計上額 | 775912円 |
| 按分率の考え方 | 紙面割合により按分 | | |
| 備考 | わたなべ邦子政策研究会 負担分 | | 40838円 |
| (領収書は、重ならないように貼付してください。) | | | |

領収証

宛先 わたなべ邦子事務所 様 No. _____
 金額 816,750
 内訳 クニコマガジン制作一式
 現金 23年1月7日 上記正に領収いたしました
 小切手
 手形
 消費税額等(10%) 74,250
 コクヨ ウケ-58

ココロ株式会社
 東京都下京区錦糸通五丁目九番町30
 第10号室 714号

請求書

令和3年1月5日



わたなべ邦子事務所 様

ココロ株式会社

平素は格別のお引き立てを賜り、誠に有難うございます。
以下の内容の制作費に関するご請求いたします。

〒600-8177
京都市下京区烏丸通五条下ル大坂町391
TEL.075-741-8822 FAX.075-741-8821

| | | | |
|--------|----------|------|---------|
| 請求合計金額 | 816,750円 | 消費税額 | 74,250円 |
|--------|----------|------|---------|

| 品名 | 品数 | 金額 |
|-----------------------|--------|----------|
| KUNIKO マガジン 2020新春11号 | 9,000部 | 684,000円 |
| A5プラ封筒 | 9,000部 | 58,500円 |
| | | |
| | | |
| | | |
| | | |
| | 計 | 74,250円 |
| | 消費税 | 74,250円 |
| | 合計 | 816,750円 |

【振込先】 京都銀行 京都駅前支店 【口座名】 ココロ(カ) 【口座番号】 普通3374850

KUNKO magazine

京都府議会議員
わたなべ邦子

府政報告

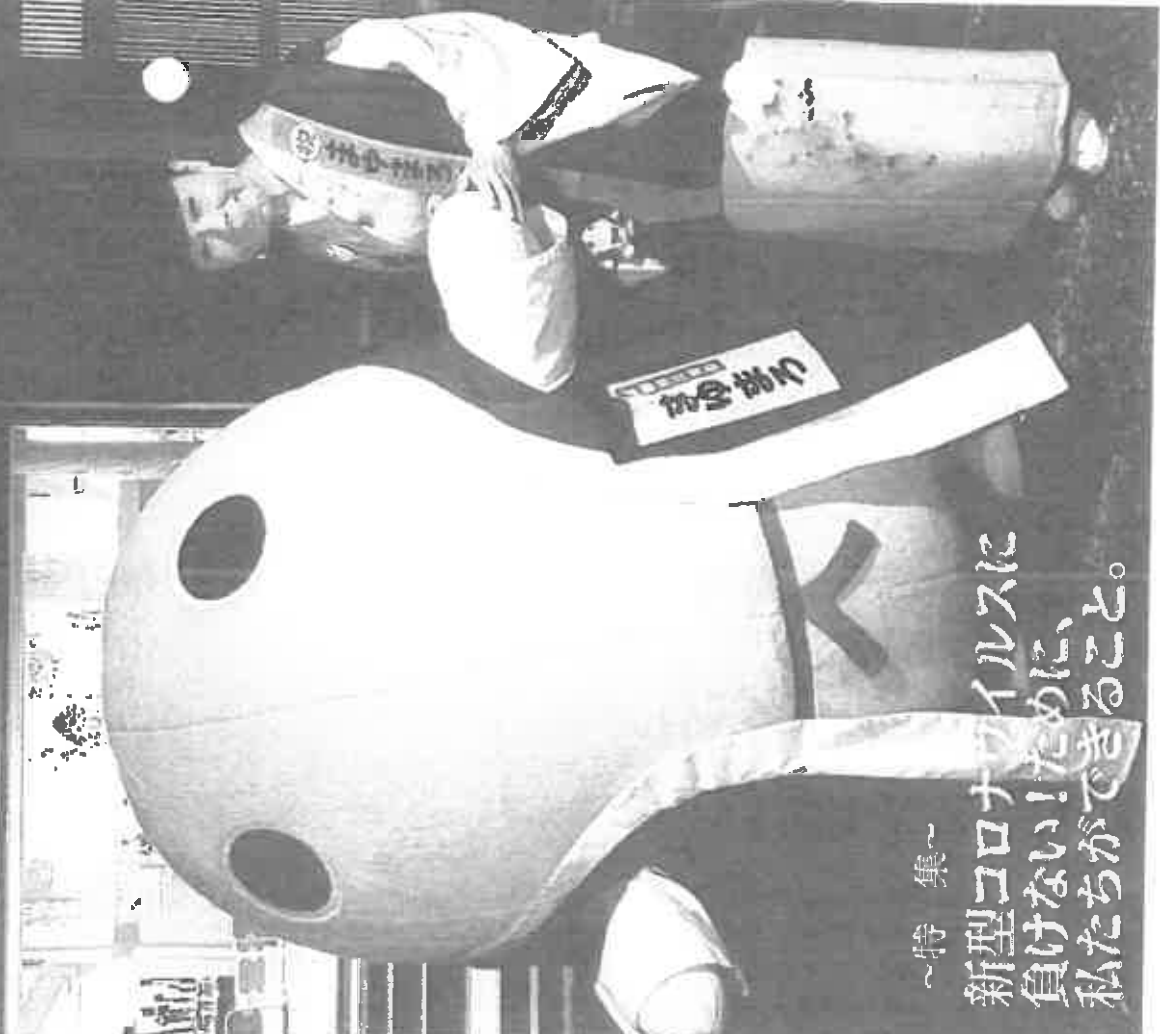

～特集～
新型コロナウイルスに
負けないために、
私たちができること。

ワールドマスタースゲームス2021関西が延期。広域活動に注力し、参加者増を目指す



選手控え室では京都府鍼灸師会の皆さまが選手のケアをボランティアで実施いただきました

カヌーを試験体験しました

新型コロナウイルス感染拡大防止の観点から、ワールドマスタースゲームス2021関西について2022年開催への延期が決定しました。出場に向けた選手皆さまには大変ご迷惑をおかけしましたが、準備期間が増え、一人でも多くの方に知っていただいて様々な形で参加いただく方が増えるとうらやまに考え、PR活動に力を入れていきたいと考えています。

ワールドマスタースゲームス2021関西大会として、京丹後市久美浜湾カヌー競技場にて10月24日から2日間にわたって、ジュニア・シニアをさまざまな種目でカヌー競技が行われました。シニア10キロマラソンを無観戦、合いまで往復3キロを漕いで、陸に上がってカヌーを担いで少し走り、また沖合へ漕ぎ出すも往復を約2時間かけて終わりました。カヌー競技を初めて観戦しましたが、マイクの状況や説明が興味深く、各選手の好みの音楽を流すなど、応援される方々とも一体となっていました。こちらも大会を盛り上げていきます。



京都府議会議員 わたなべ邦子を囲む会を延期



今年で13回を数え、毎年2～3月に開催している「わたなべ邦子を囲む会」を新型コロナウイルス感染拡大防止の観点から延期いたしました。参加をお考えくださった皆さまには大変申し訳ありませんが、皆さまの健康と安全を第一に考えての判断になりますので、ご理解ご容赦をお願いいたします。今後、予定や内容など詳細が決まりましたら、改めてご案内いたします。

わたなべ邦子とともに歩む会 会長 内海 貴康

フェイスブックをご覧ください。

わたなべ邦子の府政活動をフェイスブックでもご覧いただけます。お気軽に友達リクエストを申請してください。パソコンやスマートフォンでの操作方法が分からない場合は事務所にお問い合わせいただければ、お教えいたします。



TEL 075-573-0080 FAX 075-573-0041

わたなべ邦子事務所

日々の活動をブログで紹介しています
<http://watanabekuniko.hatenablog.com/>



京都市伏見区藤原町47
内海ビル2F (〒601-1351)
[発行責任] 渡辺幸男 [制作] ココロ(株)



～特集～

新型コロナウイルスに

負けなさい!

ために、 私たちができること。

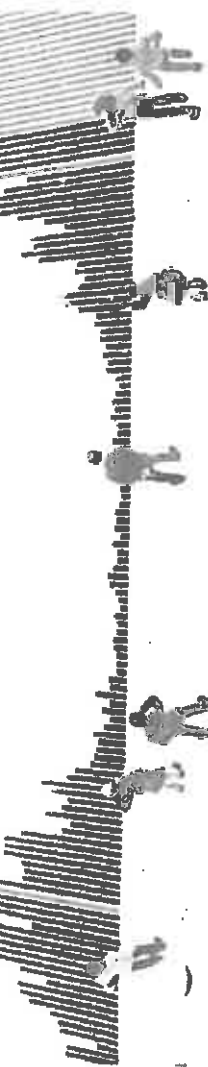

新型コロナウイルス感染症で、私たちの暮らしや活動は一変しました。これまでの「当たり前」が「有り難い」と思える日々…。

何が正しくて、何が間違っているのか、誰にも分からない不安な、もしものときにどうすればいいかを知っておけば、慌てずに行動できると思います。少しでも不安を取り除いて、みんなが笑顔になれるように、参考になることをご紹介します。

また、未知のウイルスを前に私たちは不安を感じ、ともすると他者を怖つけてしまったり見られます。今こそ、私たちが誇りとしてきた、「他者を尊重し、和をもって貴しとなす」という気持ちを大切に、みんなで知恵を出し合い、力を合わせて乗り越えていけるようにとの思いを込めて、コロナ対策を特集させていただきます。

熱がある。もしして 感染したかも。 どうしたらいいの？

※令和2年11月1日から新型コロナウイルス感染症の相談・受診・検査体制が変わりました。

体温を計って熱が高いなどの症状があれば、身近な医療機関（地域の診療所・病院）に電話をかけてください。

病院や医師の指示に従って、指定された時間に診察を受け、医師の判断で新型コロナウイルス感染症や、インフルエンザの検査が実施されます。

もし、その病院で検査ができない場合は、別の医療機関を紹介されます。

夜間や医療機関が休みの際は「きょうと新型コロナウイルス医療相談センター」に電話してください。検査可能な病院などを紹介してもらえるので、そこで診察・検査を受けます。

夜間や休診の場合は

コロナかな? と思ったら

① 身近な病院に電話をする。

② 医師に指定された時間に受診・検査を行う。

診察・検査をうけない場合は、**濃厚接触者** 外来を紹介。

紹介

検査可能な病院 ● 接触者外来
● 京都府・医師会京都検査センター (ドライブスルー方式)

「きょうと新型コロナウイルス医療相談センター」に電話をする。
075-414-5487

9:00-24時間対応
京都府・京都市共通
外県県対応も可能(英語・中国語・韓国語・ポルトガル語・スペイン語・ベトナム語)

電話相談できない場合
(メール) coronavirus@pref.kyoto.lg.jp
(FAX) 075-414-5487

※メール・FAXでの問い合わせは、回答まで時間がかかります。また、タイムラグが生じる場合があります。

同じクラス・職場で 患者が発生。 私は濃厚接触者?

保健所が、患者、家族、会社などから聞き取り調査をし、マスク着用の有無、接触時間の長さ、距離の近さ、空間の密閉度や患者の症状などから状況に応じて総合的に判断します。同じクラス・職場で患者が発生しても、一概に濃厚接触者になるとは言えません。

出入り業者が 濃厚接触者に。 私は濃厚接触者?

濃厚接触者と接触してもただちに濃厚接触者と判定されるわけではありません。この濃厚接触者がPCR検査で陽性となれば、改めて保健所が陽性となった方に関する濃厚接触者の調査をします。

私が濃厚接触者と判定。気を付けることは？

感染している可能性があることから、患者と接触した後14日間は健康状態に注意を払い（健康観察）、外出は自粛するなど、保健所の指示に従ってください。

同居家族が陽性で入院（施設療養）。他の家族はどう過ごしたら？

患者の同居家族は、基本的に濃厚接触者と判断されます。感染している可能性があることから、患者と接触した後14日間は健康状態に注意を払い（健康観察）、外出は自粛するなど、保健所の指示に従ってください。

同居の家族が陽性で自宅療養。他の家族が気を付けることを教えてください！

自宅療養される方は、保健所が指示する期間は家で過ごしてください。また症状の変化に備え、保健所の指示に従い、定期的に健康状態の報告をしてください。同居者も健康観察を行いましょう。また次の点に注意してください。



- ① 部屋を分ける。患者は個室で生活して、極力部屋から出ないようにしましょう。
- ② 患者の世話ができるだけ限られた方が行う。
- ③ 患者はもちろん、同居者全員がマスクをつける。拭いたマスクは他の部屋に持ち出さないでください。マスクの表面には触れないようにしてください。マスクを外した後は必ず石鹸で手を洗いましょう。
- ④ こまめに手を洗う。こまめに石鹸で手を洗い、アルコール消毒をしましょう。
- ⑤ 換気をする。定期的に換気してください。
- ⑥ 手で触れる共有部分を消毒する。共用部分（ドアの取っ手、ノブ、ベッド欄など）は、0.05%に薄めた市販の家庭用塩素系漂白剤で拭いた後、水拭きしましょう。患者が使用したあとのトイレは、通常の家庭用洗剤ですすぎ、家庭用消毒剤でこまめに消毒しましょう。また、洗浄前のものを共用しないようにしてください。
- ⑦ 汚れたリネン、衣類を洗濯する。患者の体液で汚れた衣服、リネンを取り扱う際は、手袋とマスクをつけ、他の衣服とは別に一般的家庭用洗剤で洗濯し、完全に乾かしてください。
- ⑧ ゴミは密閉して捨てる。鼻をかんだティッシュはすぐにビニール袋に入れ、室外に出すときは密閉して捨ててください。

別居家族が陽性。私は濃厚接触者と判定。どうしたら？

濃厚接触者は、感染している可能性があることから、患者と接触した後14日間は健康状態に注意を払い（健康観察）、不要不急の外出は控えてください。また、保健所の指示に従ってください。

別居家族が陽性で自宅療養。食料品の買出しなど気を付けることは？

お世話をされる方は、マスクの着用や手洗いなど、感染予防対策を行いましょ。自宅療養中の別居家族に、食料品や荷物などを届ける場合は、玄関先に置いて取りにいつてもらふなど、患者と直接会わない工夫をしてください。

場や学校で患者が出たら、どこをどう消毒したら？

消毒方法は、次亜塩素酸ナトリウム（家庭用塩素系漂白剤を薄めたもの）やアルコール消毒液による消毒が、効果的とされています。これらの消毒液で、患者が触れた部分を拭ってください。保健所が積極的疫学調査を行った際は、その指示を参考に消毒してください。



WITHコロナ時代の新しいライフスタイル

一人ひとりの思いやりが、みんなとあなたの大切な人の命を守ります。

① 基本を実践

感染予防の3つの基本を実践する。

- ・身体的距離の確保
- ・マスクの着用
- ・手洗い

② 3つの密を避ける

・密接の密い「密閉」、多数が集まる「密集」、密近で会話や発声をする「密接」を避ける。

③ 発熱したら自宅で療養

発熱又は風邪の症状がある場合は、無理せず自宅で療養する。

④ ステッカーを目印に

・ガイドライン推進宣言ステッカー
・掲示施設の利用
・「こことろ」等アプリの活用
（詳細は6ページ）

⑤ 差別は絶対にダメ

新型コロナウイルスは、誰もが感染しうる病気があり、感染者等に対する差別的扱いや偏見中傷は絶対に行わないで。

特集～新型コロナウイルスに負けないために～

5 -42-

ガイドライン推進宣言事業所ステッカー

事業者自らが感染予防対策に取り組むことを宣言する証です。



新型コロナウイルス感染拡大予防ガイドラインに基づいて、飲食店や旅館などの事業者が、適切な感染拡大予防対策に取り組むことを宣言すると、このステッカーが交付されます。店の入口や店頭に掲げることで、私たち消費者が、お店を利用するときの安心の目安になります。

<https://www.pref.kyoto.jp/>
京都府ホームページで最新情報をお知らせしています。定期的な確認をお願いします。

新型コロナウイルス 感染拡大予防ガイドライン 推進宣言事業所

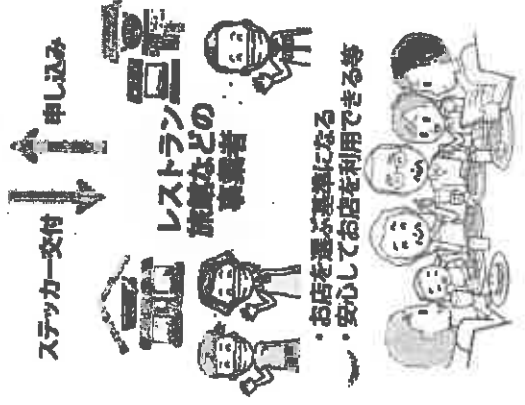

「こころ」で感染拡大を抑えましょう

京都府新型コロナウイルス緊急連絡サービスを活用しよう。

府内施設（店舗）、イベント等の利用時にアプリ上でチェックインすると同じ日に施設等を利用した方に新型コロナウイルス感染症が判明した場合や、クラスターの発生が確認された場合、京都府から注意喚起の連絡を受けることができます。

- 「こころ」を起動し、アプリ下部の「イベント」から「京都府新型コロナウイルス緊急連絡サービス」を選択
 - 「緊急連絡サービス」を選択
 - 「マップ」を選択し、右下の現在地マークをタップ
 - 「こころ」のエリアで再検索を選択すると、現在地周辺の登録施設が表示されます。
 - 今いる施設を選択し、画面中央の「チェックイン」をタップ
- ※初回チェックイン時のみ「こころ」アプリ内でメールアドレスを入力する必要があります。



京都府新型コロナウイルス対策 パーソナルサポート

あなたの状態に合わせて、新型コロナウイルスの情報やLINEでお知らせ

京都府のLINE公式アカウントと友だちになり、皆さんの個人の状態（体調、年齢、持病など）を入力すると、その方の状態に合わせた、新型コロナウイルスに関する情報などが届きます。また、新型コロナウイルスに関する質問を入力すれば自動で回答があります。ぜひご利用ください。



新型コロナウイルスに負けない、皆さまのお取り組み



マスクの内側に入れる当て布を商品化

4月中旬、マスク不足で困る方々の役に立ちたいと大東豊貞工業（京都市伏見区）が、マスクの当て布を製造されました。私も着用しましたが、柔らかな肌触りで通気性もよく、口紅や化粧の汚れも抑えられ、大きな反響があつたそうです。困った人のために、自分たちにできることを実行に移された企業の姿勢を学ばせていただきました。

バードハウスがオリジナルマスク寄贈 スポーツウエアの刺繍転写などを手がけるバードハウス（京都市伏見区）がオリジナルマスクを、地元小学校の教職員の方々などに寄付されていて、私にも可愛いマスクをプレゼントしてくれました。本業の受注が激減するなかで「大空やけど みんなで協力して乗り越えていかん」とのお言葉に感謝感激。



京都府家庭支援総合センターにマスク寄贈

紅谷工務店（京都市中央区）の紅谷裕司社長、前田御珠（京都市中央区）前田副社長、EJOY KYOTO（京都市上京区）の徳毛伸矢代表が、京都府家庭支援総合センターにマスク500枚をお届けくださいました。学校の臨時休業や、外出自粛要請に伴い、虐待やDVの増加が懸念されるなか、本当にありがたいことです。

ビルメンテナンス協会 事務局女子の会が寄贈

ビルメンテナンス協会事務局女子の会の皆さまが、手作りマスクを寄付。自主体験明けの「たいご学園ふらっと」陣がいのある方々が技能を競う大会「アビリンピック」で活躍のある京都府若者高等技術専門学校、京都高等技術専門学校に、お届けいただきました。



特集～新型コロナウイルスに負けないために～

助け合いの輪を広げよう 灯りコンサート開催

コロナ禍で様々な催しが中止になるなか、多くの皆さまがお互いに助け合い、正しく恐れながら、少しずつ活動を再開するきっかけになればと、各所に布告掛けをして、9月14日に「灯りコンサート」を専修寺で開催させていただきました。約20年間、皆さんと共に開



催してきた「桜花の集い」が中止になり、それに代わる催しとして、京都府の文化活動継続支援補助金も活用して開催しました。
人数制限のための事前申込、当日の検温、消毒、参加者の記名の上、本堂の障子を全開して、扇風機を回して換気に努めるなど、新型コロナウイルス感染症拡大予防対策を実施しました。
催しは会場の「竹あかり」をご用意下さった中村ローソクの田川さんの和ろうそくの話に始まり、カネ七、山梨茶の島山さん、京都市だいて学園の寺地園長、丹後市臣田の宮崎さんなどから、共に協力してコロナを乗り越えるための取組について、興味深い話をお聞きました。また、助け合いの輪支援金を担当する京都府のものづくり支援課もご参加いただきました。

新型コロナウイルスに負けない、多くの皆さまの 前向きなお取り組みに感謝し、勇気づけられました。

南山建設が従業員の 利用分を地元へ寄贈

南山建設(京都市伏見区)から、マスクの寄付の相談をいただき、地元の小中学校や金井病院、京都ふれあい工房に、それぞれお届けいただきました。夏場の建設作業では1日に数回マスク交換が必要で、ストッ

クされていた中から地域の皆様方のお役に立ちたいとの有難いお気持ちで分けていただきました。本当に頭が下がります。

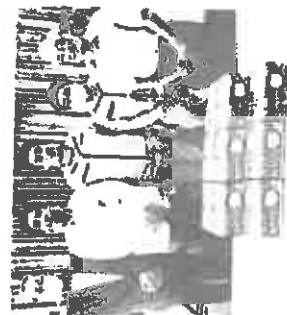

清藤酒造が消毒用の アルコールを製造・寄贈

英廠・清藤酒造(京都市伏見区)が消毒用アルコールを製造。新型コロナウイルス感染症拡大に伴う消毒液不足に対応するため、厚生労働省が認めたことを受け、清酒造りを一部中断して製造したたき、京都市への寄贈や、市内病院・高齢者福祉施設などにも配布されました。地元企業への取組に感謝いたします。



毎月8、7日を「花の日」。お花のある生活

卒業式や入学式の中止で「花き」の消費が激減。伏見桃山で薔薇の栽培をされている京都府花き協会・バラ部会長の日本さんは、府内産花きの消費拡大のために企画され、毎月8、7日を「花の日」として、自宅や職場で花を飾る取り組みを準備しておられます。この習慣が広まるように応援していきたいと思います。



祇園祭、疫病退散の願い込め、八坂神社を巡拝

山鉾巡行を断念した祇園祭は、疫病退散の願いを込めて(公財)祇園祭山鉾連合会の役員の方々が、門川市長と一緒に寺町の御旅所から八坂神社を巡拝されました。例年の巡行と同じく、四条烏丸から出発。祇園祭ボランティアの役員も、旗持・チリン棒・理事付・本部付・写真担当でお供されていました。



感染拡大予防対策を実施した飲食店を応援

中小企業等事業再出発支援補助金を活用し、アクリル板で間仕切り、フードカバー、空気清浄機、大型扇風機の設置など、工夫して営業されている飲食店が多くあります。私たちが、人数を制限する、食事以外はマスクをするなど、できる工夫をして、利用できればと思います。



京都府広報編「まゆまる」

が丸10周年を迎えたため、その感謝を伝え、京都府人権啓発イメージソング「世界がひとつの家族のように」のお話、歌詞の朗読、人権啓発イメージソング広め隊メンバー「アルゴノータ」のヴァイオリンとヴィオラの演奏があり、千英子さんの歌に合わせて、私も手話で参加しました。初めての試みで、多くの皆さまのご協力で開催でき、心から感謝申し上げます。これからも知恵を出して皆さまとの絆を大切にしたいと思います。



多くの皆さまが下準備にご協力いただき厚く感謝申し上げます

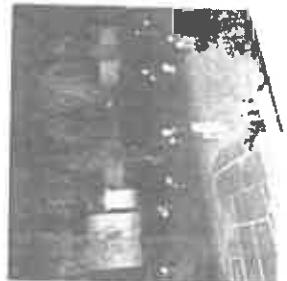

初ろうそくの竹あかりで場内が幻想的な雰囲気になりました



和ろうそくの妖精「ひーぽーちゃん」も登場して盛り上げました

久我社会福祉協議会 ラジオ体操



醍醐寺万灯会



京都府ミュージアムフォーラム (京学・歴史館)



だるま商店「うちわ会」
於「らん布袋」



全国都道府県対抗女子駅伝競走大会
優勝記念盾贈呈式



ながみどりイラスト展
鴨川イラスト展

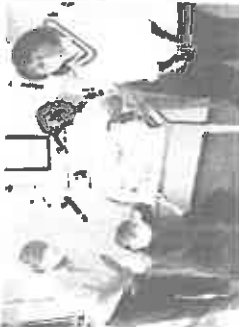

遠隔手話通訳サービス体験会



まゆまるマスク



京都府木製品等導入支援事業相談会



伏見社会館・京都市立伏見寮
説明板設置 (障害者雇用促進法)



医療関係の皆様さまに感謝
ブルーライトアップ



天得院 桔梗を愛でる特別拝観



ヨシ焼き観祭会
伏見寮舎・山城斎庭



日本遺産に認定！琵琶湖疎水



7月10日 府民防犯の日



地域活動

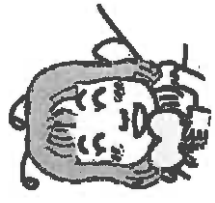

わたなべ 邦子は、地域の皆さまが行われている行事や取り組みに参加して、そこで取っていたことや、いただいた要望を府政に活かすように心掛けています。そんな活動の一部をご紹介します。

ガールスカウト京都府連盟
西園知事表敬訪問



京都ふしみ美人マーケット



伏見のええもんを結集されたランド「ふしみ美人」のマーケット。高麗屋京都店のすぐ隣、河原町通り沿いのグッドネイチャースターション前で開催され、伏見のええもんを広報・販売されました。

京都小さな命を考える懇話会の会
京都小さな命を守る母親の会
懇話・要望で府庁を訪問



「京都小さな命を考える懇話会」の代表者、伊野重幸理事長、京都小さな命を守る母親の会、松田代枝が府庁を訪問。岩井健爾知事部長(当時)、柴田尚子理事らと懇話・要望活動。自身も府議団政調会、健康福祉部会副山部長、宮下基樹局長と面談しました。

鴨川の橋門が自動開閉の
フラップゲートに



以前からご要望のあった鴨川の橋門を水位上昇で自動開閉できる「フラップゲート」へ変更する工事が完了。自衛隊や水防団の皆さまと一緒に工事現場から説明を受けました。町内的な河川改善の森福を皆さまと共に進めてまいります。

京都府南部クリーンセンター
環境学習施設 さすてな京都



令和元年10月にオープンしたさすてな京都。環境に楽しく学ぼうと各館の層々とした展示を体験していただきました。焼却炉、ゴミ焼却、バイオガス化施設など、ごみ処理の大規模な施設を町内に見せられ、焼却処理やエネルギー回収の技術など、世界最先端の環境技術を学ぶことが出来ます。

シルクサット2020 in 丹後
丹後ちりめん創業400年シンポジウム



伏見発日本初の路面電車
伏見ナンチン電車の会パネル展



2020 ふしみ安心・安全
まちづくり大会



琵琶湖疏水鴨川遺河施設設計
選奨土木遺産認定



淀川水系(京滋地区)における
治水対策推進についての勉強会



醍醐学区お散歩スタンプラリー



醍醐長尾天満宮後祭り



京都府あげぼの昔表彰式
ソプラノ歌手 田中彩子さん



宇治田原町観光交流拠点
「宗門交遊庵やんたん」



醍醐窯 島荷平静香 蔵出し市



第8回 天オアート展2020
オープンスタジオ



保津川エコラフティング



「come on!カモガワ」
鴨川の清掃活動



京都国際写真真祭
KYOTO GRAPHIE



納屋町商店街
ゆかたdeカランコロソ



伏見区老女会
ケラントゴルフ大会



水ノ舞 KYOTO FUSHIMI
手芸を通してお料理の詳しい説明



丹後TARILEX
京都の伝統工芸品



伏見限定の
「伏見酒」の新発売



令和元年11月なら京都府市場商店
街に開設された、丹後の「ま」を運ん
で丹後地方の情報を発信するアンテ
ナショップ「丹後TARILEX」の啓業用
「ま」のロゴマーク、売れ行きが好調と
なっている伝統工芸品を展示し、およそ
14種類の「ま」を取り扱われています。



関西広域連合設立
10周年記念式典



関西広域連合



関西広域連合は10年の節目を迎え
記念式典を開催しました。私も現
職職員として出席。関西広域連合の
10年を振り返り、山田副知事府知事
広域連合委員による懇談会が行われ、
次の10年に目指すべき姿を示す「關
西新時代宣言」も採択されました。



フリーパーバッド&
るてん商店街 秋祭り



フリーパーバッド



フリーパーバッド



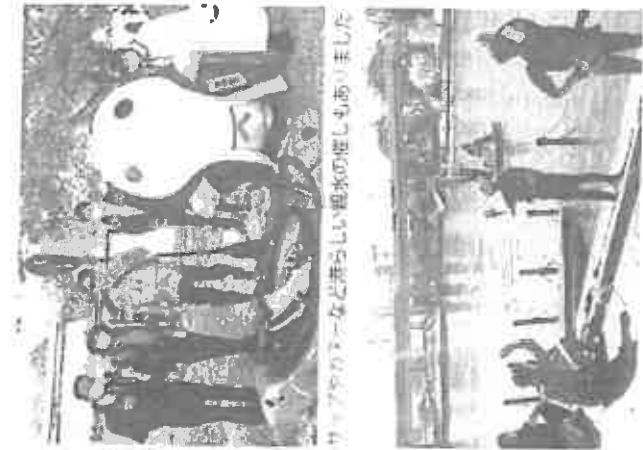

伏見港の「みなとオアシス」登録を目指して

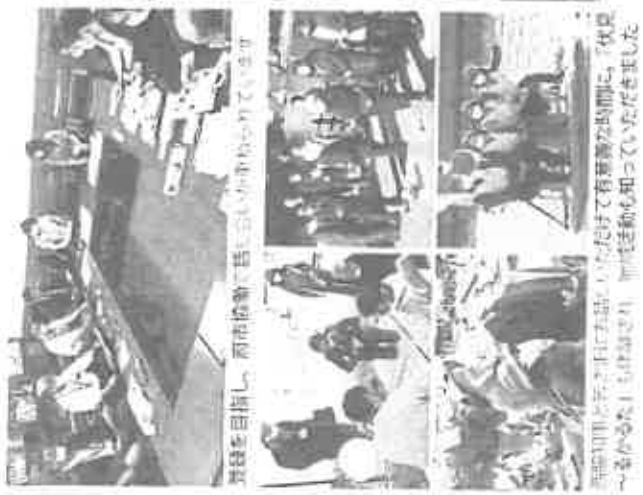

伏見港の「みなとオアシス」登録を目指して、伏見港公園で開催されました。好天に恵まれ、多くの皆さまのご協力により、開催されました。

伏見港の「みなとオアシス」登録を目指して 港町京都伏見川の港で遊ぶ秋の楽しいイベント

伏見港の「みなとオアシス」登録に向けたキックオフ・イベント「港町京都伏見川の港で遊ぶ」が11月14・15日に伏見港公園で開催されました。好天に恵まれ、多くの皆さまのご協力により、開催されました。

の活動や取り組みを広く知っていただく機会になりました。コロナ禍で多くの事業が中止されるなか、皆さまの努力と協力で実行されることができたことに感謝申し上げます。今後はさらに地域の皆さまをはじめ、民間の活力、近隣市町との連携も含めて、伏見の新しい交流、地域振興の拠点として、皆さまと共に盛り上げていきたいと思っております。

今人気沸騰中のシテイサブポートでの「水上さんぽ」や「伏見みなとウォーク」伏見港についてのパネル展示、伏見の地下水の水出しコーナー、地元野菜や花の展示・販売など、開放的な野外・水辺での催しは、改めて伏見港の大きな魅力や可能性を感じるものでした。

西園知事にもお越しいたご、さまざまな活動をされている地域の皆さまともお話しいただくことができました。京都府港湾局・土木事務所、伏見区役所など、府市協働



西園知事、木村東灘院院長らと共に三願門前などを視察しました

宇治茶玉露がホトル入りで登場 京都宇治玉露「玉兔」が販売開始



販売開始されました。厚力されてきた関係者の皆さまと一緒に

長い間の試行錯誤の末、令和2年9月からホトルドリック「京都宇治玉露玉兔」が販売開始されました。厚力されてきた関係者の皆さまと一緒に、京料理と玉露を堪能。何度か試飲してきましたが、とてもお料理に合うことを実感して、本当に感動。府内の料理店で取り扱っているところで、皆さまもぜひお試しください。

年々献血の協力者が減っています。ぜひご協力を 皆さんの善意が患者さんの尊い生命を救う

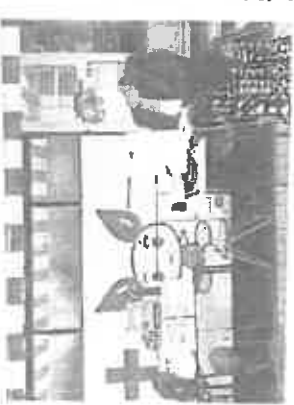

毎年、日野学区で行われる献血会にできるだけ協力しています。献血会の方々が一生懸命広報され協力を求めておられますが、年々協力者が減ってきているとのこと。特にR日マイナスの血液が足りず、献血センターからも呼びかけをされているそうです。私も協力ながら協力し、お土産に洗剤まで頂戴しました。

3人制プロバスケットボール KYOTO BBSホム111 BACKDOORBASE

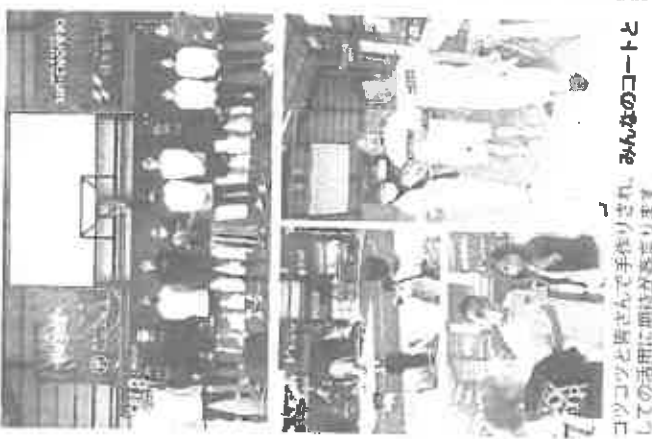

コソコソと頑張る中で手作りされた、みんなのコートとしての活用に期待が盛りま

京都市伏見区に3人制プロバスケットのコートが誕生しました。何もなかった倉庫の頃から何度も訪問しており、夏の暑い日もみんなで汗かいて手造りされていたので、完成を目の当たりにして、とても嬉しく思います。オーナーの紅谷さん、選手、スポンサー、関係者の皆さまに心から敬意を表します。11月に開催されたオ

ープ2ングパーティーは、始球式に始まり、選手の皆さん一人ひとりが自己紹介も行われました。エキシビジョンでは、女子対男子のゲームもあり、感動。今後プロチーム「KYOTO BBS」のホームコートを中心に、貸コート、スクール事業、プロバスケット選手育成、地域との交流などさまざまな拠点になります。今後の活動に期待を寄せています。



政務活動費領収書貼付用紙

| | | | |
|-----------|---|------|---------------|
| 議員氏名(会派名) | 渡辺 邦子 | 整理番号 | G10 |
| 費 目 | 調査研究費・研修費・ 旅費 ・要請陳情等活動費・会議費・資料作成費・資料購入費・事務所費・事務費・人件費 | | |
| 支払内容 | 7=コマガソ 送料 120円×7通 | | |
| 支払金額 | 840 円 | 按分率 | 95% 計上額 798 円 |
| 按分率の考え方 | 紙面割合により按分 | | |
| 備 考 | わたなべ邦子政策研究会 負担分 | | 42 円 |

(領収書は、重ならないように貼付してください。)

領収書

渡辺邦子 様

| | |
|------------------------|---------------|
| [証紙切手引受] | |
| 第一種定形外(規格内) 0120 7通 | 29.5g ¥840 |
| 小 計 | ¥840 |
| 郵便物引受合計通数 | 7通 |
| 送料計 (10%) | ¥840 |
| (内消費税等) | ¥76 |
| 非課税計 | ¥0 |
| 合計 | ¥840 |
| お預り金額 | ¥850 |
| おつり | ¥10 |

〒100-8792 日本郵便株式会社
 東京都千代田区大手町2-3-1
 取扱日時: 2021年 1月13日 15:56
 担当: 福原 法子
 発行No. 210119A0825 端N99箱01
 連絡先: 京都調北郵便局
 TEL: 075-571-9980

1/18

第5号の2様式(第7条関係)

政務活動費領収書貼付用紙

| | | | |
|-----------|---|------|--------------|
| 議員氏名(会派名) | 渡辺 邦子 | 整理番号 | C-12 |
| 費目 | 調査研究費・研修費 <u>広報広聴費</u> ・要請陳情等活動費・会議費・資料作成費・資料購入費・事務所費・事務費・人件費 | | |
| 支払内容 | クニコマガジン 送料 120円×6通 | | |
| 支払金額 | 720円 | 按分率 | 95% 計上額 684円 |
| 按分率の考え方 | 紙面割合により按分 | | |
| 備考 | わたなべ邦子とともに歩む会 負担分 | | 36円 |

(領収書は、重ならないように貼付してください。)

領収書
渡辺邦子 様

| | |
|------------------------|---------------|
| 【証紙切手引受】 | |
| 第一種定形外(規格内) φ120 6通 | 29.5g ¥720 |
| 小計 | ¥720 |
| 郵便物引受合計通数 | 6通 |
| 課税計(10%) | ¥720 |
| (内消費税等) | ¥65 |
| 非課税計 | ¥0 |
| 合計 | ¥720 |
| お預り金額 | ¥800 |
| おつり | ¥80 |

〒100-8792 日本郵便株式会社
東京都千代田区大手町2-3-1
取扱日時: 2021年 1月18日 15:22
担当: 福原 法子
発行No. 210118A0968 端N99箱01
連絡先: 京都畿關北郵便局
TEL: 075-571-9980

1/14

政務活動費領収書貼付用紙

| | | | |
|-----------|---|------|------------------|
| 議員氏名(会派名) | 渡辺 邦子 | 整理番号 | C-11 |
| 費 目 | 調査研究費・研修費・ 広報費 要請陳情等活動費・会議費・資料作成費・資料購入費・事務所費・事務費・人件費 | | |
| 支払内容 | ホームページ等らのレンタルサーバライトサービス利用料 | | |
| 支払金額 | 190 / 円 | 按分率 | 70.0% 計上額 1330 円 |
| 按分率の考え方 | ホームページに掲載の情報量により按分 | | |
| 備 考 | わたなべ邦子政策研究会 負担分 | | 571 / 円 |

(領収書は、重ならないように貼付してください。)



23356762 - 1/1ページ

SEQ : 13044

SAKURA internet



さくらインターネット株式会社

〒530-0011

大阪市北区大深町4-20

グランフロント大阪タワーA35F

www.sakura.ad.jp

☎0120-775664

601-1351

京都府京都市伏見区醍醐和泉町47

内海ビル2F

渡辺 邦子 様

SEQ : 13044

http://www.sakura.ad.jp/

御 請 求 書

平素は格別のお引き立てを賜り、誠にありがとうございます。
ご利用のサービス料金について下記のとおりご請求申し上げます。

すでにお支払済みの折は行き違いと存じますのでご容赦ください。

2021年01月10日発行

請求書番号 : 23356762

会員ID : XXXXXXXXXX

御請求金額 **¥1,901**

お支払期限 : 2021年01月31日

| サービスコード | 品 名 | 支払区分 | 単価 | 数量 | 金額 | 備考 |
|--------------|---|------|-------|----|-------|----|
| 111800002609 | さくらのレンタルサーバ ライト サービス利用料(2021/02/01-2022/01/31) [mtansabekumiko.sakura.ne.jp] | 年間一括 | 1,571 | 1 | 1,571 | 税込 |
| 113300011113 | 請求書発行手数料 | 随時請求 | 330 | 1 | 330 | 税込 |

お振込先

三菱UFJ銀行 大阪為替業中支店 普通預金 7168844

口座名義 さくらインターネット株式会社

*恐れ入りますが振り込み手数料はご負担願います。

小計 : 1,901 内消費税 : 172
(10%対象) : 1,901 内消費税 : 172

繰越額 : 0
合 計 : 1,901

※裏面を必ずご確認の上、お支払いください。

第5号の2様式 (第7条関係)

2/13

政務活動費領収書貼付用紙

| | | | |
|-----------|---|------|-----------------|
| 議員氏名(会派名) | 渡辺 邦子 | 整理番号 | G-13 |
| 費 目 | 調査研究費・研修費・ <u>広報活動費</u> ・要請陳情等活動費・会費・資料作成費・資料購入費・事務所費(経費)・人件費 | | |
| 支払内容 | ホームページさくらのドメインサービス利用料 | | |
| 支払金額 | 2530 円 | 按分率 | 70 % 計上額 1771 円 |
| 按分率の考え方 | ホームページに掲載の情報量により按分 | | |
| 備 考 | わたなべ邦子政策研究会 | 負担分 | 759 円 |

(領収書は、重ならないように貼付してください。)

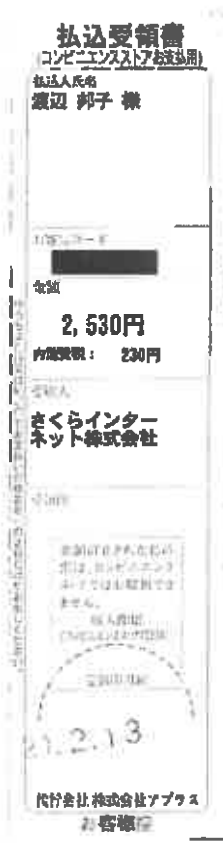

SAKURA internet



601-1351
京都市京極区伏見区磯山和泉町47
内海ビル2F

渡辺 邦子 様

SER : 14474

http://www.sakura.ad.jp

さくらインターネット株式会社
〒530-0011
大阪市北区大深町4-20
グランフロント大阪タワーA35F
www.sakura.ad.jp

0120-775664

御 請 求 書

2021年02月10日発行
請求書番号 : 23540704
会員ID : XXXXXXXXXX

平素は格別のお引き立てを賜り、誠にありがとうございます。
ご利用のサービス料金について下記のとおりご請求申し上げます。

すでにお支払済みの折は行き違いと存じますのでご容赦ください。

御請求金額 **¥2,530**

お支払期限 : 2021年02月28日

| サービスコード | 品 名 | 支払区分 | 単価 | 数量 | 金額 | 備考 |
|--------------|--|------|-------|----|-------|------|
| 112000089283 | さくらのドメイン (.info) | 1年更新 | 2,200 | 1 | 2,200 | 税込込み |
| 11330022734 | サービス利用料(2021/04/08-2022/04/07) [unkuniko_info] | 随時請求 | 330 | 1 | 330 | 税込込み |

| | | | | | |
|-------------------------------|--|-----------|-------|--------|-------|
| お振込先 | | 小計 : | 2,530 | 内消費税 : | 230 |
| 三菱UFJ銀行 大阪為替集中支店 普通預金 7166844 | | (10%対象) : | 2,530 | 内消費税 : | 230 |
| 口座名義 さくらインターネット株式会社 | | 繰越額 : | | | 0 |
| ※恐れ入りますが振り込み手数料はご負担願います。 | | 合 計 : | | | 2,530 |

※裏面を必ずご確認の上、お支払いください。

資料購入費

5号の2様式(第7条関係)

4/27

政務活動費領収書貼付用紙

| | | | | | |
|-----------|--|------|------|-----|-------|
| 議員氏名(会派名) | 渡辺 邦子 | 整理番号 | G-1 | | |
| 費目 | 調査研究費・研修費・広報広報費・買掛金等活動費・会議費・資料作成費(資料購入) 事務所費・事務費・人件費 | | | | |
| 支払内容 | 京都新聞 4月分 | | | | |
| 支払金額 | 4037円 | 按分率 | 100% | 計上額 | 4037円 |
| 按分率の考え方 | | | | | |
| 備考 | | | | | |

(領収書は、重ならないように貼付してください。)

領収証

2020年04月分 No. 1- 7-0020-000
 醍醐和泉町47番地 内海ビル2F
 わたなべ邦子 事務所様

| | | | |
|----------|---|----------------|---|
| 品名 | 部 | 金額 | お知らせ 領収日 2020年 4月 27日 訪問販売でお困りの方・時は下記までご連絡ください。 毎度ご購入ありがとうございます。 左記の通り領収致しました。 |
| 京都新聞セット※ | 1 | 4,037 | |
| 合計 | | ¥ 4,037 | 8%対象 ¥4,037(消費税 ¥299) |

※は軽減税率対象品目

京都新聞醍醐販売所
 〒601-1363
 京都府京都市伏見区醍醐尾尾町8番地の3
 TEL: 076-671-1087 FAX: 076-671-1013



4/27

5号の2様式(第7条関係)

政務活動費領収書貼付用紙

| | | | | |
|-----------|---|------|-------|------------|
| 職員氏名(会派名) | 渡辺 邦子 | 整理番号 | G-2 | |
| 費 目 | 調査研究費・研修費・広報広報費・奨励金等給付費・会議費・資料作成費・ <u>委託購入費</u> ・事務所費・事務費・人件費 | | | |
| 支払内容 | 聖教新聞 4 月分 | | | |
| 支払金額 | 1934 円 | 按分率 | 100 % | 計上額 1934 円 |
| 按分率の考え方 | | | | |
| 備 考 | | | | |

(領収書は、重ならないように貼付してください。)

02-04-27 | 振替 | *1,934 | DF, コ外, クリヨ

新聞購読料 次回口座振替のお知らせ
渡辺邦子事務所 様

ご購入ありがとうございます。
下記金額をご指定の口座より振替させていただきます。
2020年4月分 振替日 4月27日

次回振替金額 ￥1,934

*振替中止の場合は、下記販売店へご連絡下さい。

| 品 名 | 定価(税込) | 部 数 | 金 額 |
|-------|--------|-----|-------|
| 聖教新聞※ | 1,934 | 1 | 1,934 |

※は軽減税率対象品目です。 (10%対象 0)
(8%対象 1,934)

新聞購読料 口座振替済領収証

下記金額を口座振替により領収いたしました。
2020年3月分 振替日 3月27日

領収金額 ￥1,934

販売店 足立 茂彦
住 所 宇治市菟道西牟上り4-40
TEL 0774-66-2230 FAX 0774-66-2353

お申込No. 28056-55788(1715)



5/27

5号の2様式(第7条関係)

政務活動費領収書貼付用紙

| | | | |
|-----------|---|------|------------------|
| 議員氏名(会派名) | 渡辺 邦子 | 整理番号 | G-3 |
| 費目 | 調査研究費・研修費・広報広報費・要請陳情等活動費・会議費・資料作成費・資料購入費・事務所費・事務費・人件費 | | |
| 支払内容 | 聖教新聞 5月分 | | |
| 支払金額 | 1934 円 | 按分率 | 100 % 計上額 1934 円 |
| 按分率の考え方 | | | |
| 備考 | | | |

(領収書は、重ならないように貼付してください。)

02-05-27 振替 *1,934 DF.コウトウリョウ

新聞購読料 次回口座振替のお知らせ
渡辺邦子事務所 様

ご購読ありがとうございます。
下記金額をご指定の口座より振替させていただきます。
2020年5月分 振替日 5月27日

次回振替金額 ￥1,934

*振替中止の場合は、下記販売店へご連絡下さい。

| 品名 | 定価(税込) | 部数 | 金額 |
|-------|--------|----|-------|
| 聖教新聞* | 1,934 | 1 | 1,934 |

※は軽減税率対象品目です。 (10%対象 0)
(8%対象 1,934)

新聞購読料 口座振替済領収証

下記金額を口座振替により領収いたしました。
2020年4月分 振替日 4月27日

領収金額 ￥1,934

販売店 足立 茂彦
住所 宇治市菟道西草上り4-40
TEL 0774-66-2230 FAX 0774-66-2353

お申込№ 26056-55788(1715)



第5号の2様式(第7条関係)

5/20

政務活動費領収書貼付用紙

| | | | | |
|-----------|--|------|------|------------|
| 職員氏名(会派名) | 渡辺 邦子 | 整理番号 | G-4 | |
| 費 目 | 調査研究費・研修費・広報広報費・要請陳情等活動費・会議費・資料作成費・ 資料購入費 ・事務所費・事務費・人件費 | | | |
| 支払内容 | 京都新聞 5月分 | | | |
| 支払金額 | 4,037円 | 按分率 | 100% | 計上額 4,037円 |
| 按分率の考え方 | | | | |
| 備 考 | | | | |

(領収書は、重ならないように貼付してください。)

領 収 証

2020年05月分

No. 1- 7-0020-000

醍醐和泉町47番地 内海ビル2F

わたなべ邦子 事務所様

| 銘 柄 | 部 金 額 | お知らせ |
|---------------------------|---------|--|
| 京都新聞セット※ | 1 4,037 | 領収日 2020年 5月28日 困り事は 京都消費生活センター 075-266-0800 毎度ご購読有難うございます。 左記の通り領収しました。 |
| 合 計 | ¥ 4,037 | 8%対象 ¥4,037(消費税 ¥299) |
| <small>※は軽減税率対象品目</small> | | |

京都新聞醍醐販売所

T601-1969

京都府京都市伏見区醍醐鍵尾町6番地の3

TEL: 075-571-1087

FAX: 075-571-1013



第5号の2様式 (第7条関係)

政務活動費領収書貼付用紙

| | | | |
|-----------|---|------|----------------|
| 議員氏名(会派名) | 渡辺 邦子 | 整理番号 | G-5 |
| 費目 | 調査研究費・研修費・広報広報費・要請陳情等活動費・会費・資料作成費・旅費・事務所費・事務費・人件費 | | |
| 支払内容 | 日本購演新聞 4月～6月 | | |
| 支払金額 | 3900円 | 按分率 | 100% 計上額 3900円 |
| 按分率の考え方 | | | |
| 備考 | | | |

(領収書は、重ならないように貼付してください。)

振替払込請求書兼受領証

| | |
|--------|------------------------------|
| 口座記号番号 | 0 2 0 6 0 3 |
| 加入番号 | 7 6 2 1 |
| 加入者 | 株式会社 宮崎中央新聞社 |
| 金額 | 千 百 十 万 千 百 十 円 ¥ 3 9 0 0 |
| お名前 | 京都府京都市伏見区醍醐和泉町47内海ビル2F |
| ご依頼人 | わたなべ邦子 様 |
| 日付 | 02-06-23 |
| 印 | (44367) N94270002 |

記帳事項を訂正した場合、その箇所を訂正印を押してください。

この受領証は、大切に保管してください。

お客様コードNo. [REDACTED]

〒601-1351

京都府京都市伏見区醍醐和泉町47

内海ビル2F

わたなべ邦子 様

令和 2 年 6 月 20 日

(株)宮崎 新聞社
代表取締役 耕太郎

〒880-0911 宮崎市田吉6207-3
TEL. 0985-53-2600
FAX. 0985-53-5800

いつもご愛読ありがとうございます。
下記の金額をご請求申し上げます。

お客様の通常の請求月は、3月 6月 9月 12月です。

| 前回領額 | 納入金額 | 繰越金額 | 税抜御請求額 | 消費税額 | 請求総額 |
|-------|-------|------|--------|------|-------|
| 3,300 | 3,300 | 0 | 3,546 | 354 | 3,900 |

備考：購読料金「税抜御請求額」の請求期間（令和 2 年 4 月～令和 2 年 6 月分）

銀行振込の場合は、宮崎銀行赤江支店 普通1336375、宮崎太陽銀行城ヶ崎支店 普通312300、宮崎都城信用金庫 吉村支店 普通1064324、の3つがご利用いただけます。
口座名義はいずれも「株式会社宮崎中央新聞社 代表取締役 朝岡耕太郎」です。
なお銀行からお振込になる方は、コンピューター処理の都合上、左上の「お客様コードNo」に続けてお客様のご名義をご記入下さると幸いです。（例）お客様コードが「1000」の場合は、「1000 宮崎太郎」です。

6/29

5号の2様式(第7条関係)

政務活動費領収書貼付用紙

| | | | |
|-----------|--|------|------------------|
| 職員氏名(会派名) | 渡辺 邦子 | 整理番号 | G-6 |
| 費目 | 調査研究費・研修費・広報広報費・奨励費等活動費・会費・資料作成費 <u>在籍入会</u> ・事務所費・事務費・人件費 | | |
| 支払内容 | 聖教新聞 6 月分 | | |
| 支払金額 | 1934 円 | 按分率 | 100 % 計上額 1934 円 |
| 按分率の考え方 | | | |
| 備考 | | | |

(領収書は、重ならないように貼付してください。)

10 02-06-29 振替 *1,934 DF.コウトクリヨウ

新聞購読料 次回口座振替のお知らせ
渡辺邦子事務所 様

ご購読ありがとうございます。
下記金額をご指定の口座より振替させていただきます。
2020年6月分 振替日 6月29日

次回振替金額 ¥1,934

*振替中止の場合は、下記販売店へご連絡下さい。

| 品名 | 定価(税込) | 部数 | 金額 |
|-------|--------|----|-------|
| 聖教新聞* | 1,934 | 1 | 1,934 |

*は軽減税率対象品目です。 (10%対象 0)
(8%対象 1,934)

新聞購読料 口座振替済領収証

下記金額を口座振替により領収いたしました。
2020年5月分 振替日 5月27日

領収金額 ¥1,934

販売店 足立 茂彦
住所 宇治市菟道西条上り4-40
TEL 0774-66-2230 FAX 0774-66-2353

お申込No. 26056-55788(1715)



7/3

第5号の2様式(第7条関係)

政務活動費領収書貼付用紙

| | | | | |
|-----------|--|------|------|-----------|
| 議員氏名(会派名) | 渡辺 邦子 | 整理番号 | G-7 | |
| 費目 | 調査研究費・研修費・広報広報費・要請陳情等活動費・会議費・資料作成費・ 経費 事務所費・事務費・人件費 | | | |
| 支払内容 | 京都新聞 6月分 | | | |
| 支払金額 | 4037円 | 按分率 | 100% | 計上額 4037円 |
| 按分率の考え方 | | | | |
| 備考 | | | | |

(領収書は、重ならないように貼付してください。)

領収証

2020年06月分

No. 1- 7-0020-000

醍醐和泉町47番地 内海ビル2F

わたなべ邦子 事務所様

| 品名 | 部 | 金額 |
|----------|---|---------|
| 京都新聞セット※ | 1 | 4,037 |
| 合 計 | | ¥ 4,037 |

※は軽減税率対象品目

お知らせ 領収日 2020年7月3日
 訪問販売でお困りの方・時は下記へ
 075-256-0800
 毎度ご購読有難うございます。
 左記の通り領収致しました。
 5%対象 ¥4,037(消費税 ¥209)

京都新聞醍醐販売所

T 801-1383

京都府京都市伏見区醍醐船尾町8番地の8

TEL: 075-671-1087

FAX: 075-671-1013



第5号の2様式(第7条関係)

7/18

政務活動費領収書貼付用紙

| | | | | | |
|-----------|--|------|-------|-------|--------|
| 議員氏名(会派名) | 波辺 邦子 | 整理番号 | G-8 | | |
| 費 目 | 調査研究費・研修費・広報広聴費・要請陳情等活動費・会議費・資料作成費・ 経費 経入費・事務所費・事務費・人件費 | | | | |
| 支 払 内 容 | 日本聴力障害新聞 | | | | |
| 支 払 金 額 | 4300 円 | 按分率 | 100 % | 計 上 額 | 4300 円 |
| 按分率の考え方 | | | | | |
| 備 考 | (領収書は、重ならないように貼付してください。) | | | | |

〈日本聴力障害新聞・季刊MIMI〉 領 収 書 (読者へ) No

読者名 わたなべ 邦子 様 聴覚障害者 健聴者 ¥ 4,300-

住 所 601-1351 京都 都道 京都市 伏見 区 市 西長岡 和泉 村

※アパート・団地などの場合は複番号
※番号まで詳しくご記入下さい。

TEL・FAX 075-573-0080 Fax 075-573-0041 取扱者

〈新規申込・継続申込〉 2020年 7月 18日 団体名、一般財団法人全日本ろうあ連盟

年 月限 読者No. 氏名 松本 知子

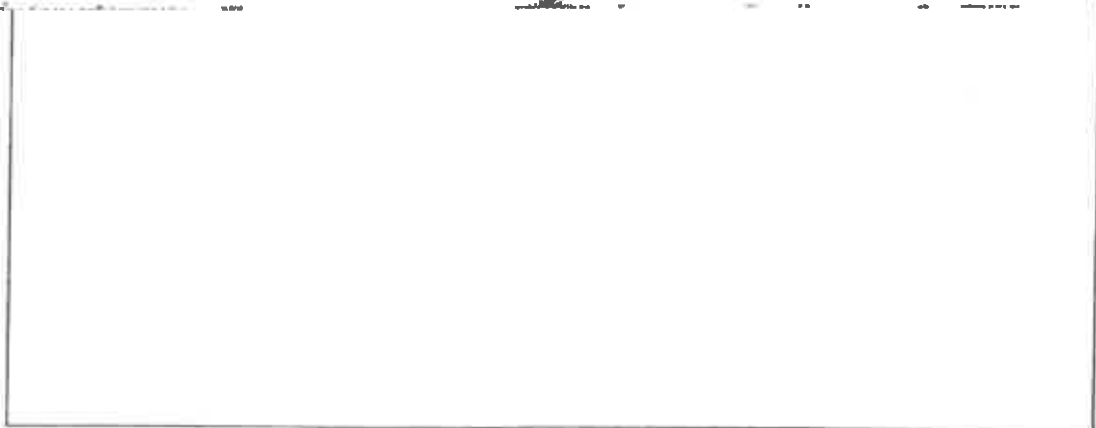

5号の2様式(第7条関係)

7/27

政務活動費領収書貼付用紙

| | | | | | |
|-----------|---|------|-------|-----|--------|
| 議員氏名(会派名) | 渡辺 邦子 | 整理番号 | G-9 | | |
| 費目 | 調査研究費・研修費・広報広報費・奨励費等活動費・会議費・資料作成費・資料購入費 (入) 事務所費・事務費・人件費 | | | | |
| 支払内容 | 聖教新聞 7月分 | | | | |
| 支払金額 | 1934 円 | 按分率 | 100 % | 計上額 | 1934 円 |
| 按分率の考え方 | | | | | |
| 備考 | | | | | |

(領収書は、重ならないように貼付してください。)

02-07-27 振替

*1,934 DF.コトクリヨウ

新聞購読料 次回口座振替のお知らせ
渡辺邦子事務所 様

ご購読ありがとうございます。
下記金額をご指定の口座より振替させていただきます。
2020年7月分 振替日 7月27日

次回振替金額 ￥1,934

*振替中止の場合は、下記販売店へご連絡下さい。

| 品名 | 定価(税込) | 部数 | 金額 |
|-------|--------|----|-------|
| 聖教新聞※ | 1,934 | 1 | 1,934 |

※は軽減税率対象品目です。 (10%対象 0)
(8%対象 1,934)

新聞購読料 口座振替済領収証

下記金額を口座振替により領収いたしました。
2020年6月分 振替日 6月29日

額収金額 ￥1,934

販売店 足立 茂彦
住所 宇治市寛道西半上り4-40
TEL 0774-66-2230 FAX 0774-66-2358

お申込No. 26066-56788(1715)



7/28

第5号の2様式(第7条関係)

政務活動費領収書貼付用紙

| | | | |
|-----------|---|------|----------------|
| 職員氏名(会派名) | 渡辺 邦子 | 整理番号 | 6-10 |
| 費目 | 調査研究費・研修費・広報広報費・要請陳情等活動費・会議費・資料作成費・ <u>旅費</u> ・事務所費・事務費・人件費 | | |
| 支払内容 | 京都新聞 7月分 | | |
| 支払金額 | 4037円 | 按分率 | 100% 計上額 4037円 |
| 按分率の考え方 | | | |
| 備考 | | | |

(領収書は、重ならないように貼付してください。)

領収証

2020年07月分

No. 1- 7-0020-000

醍醐和泉町4-7番地 内海ビル2F

わたなべ邦子 事務所様

| 品名 | 部 | 金額 |
|----------|---|---------|
| 京都新聞セット券 | 1 | 4,037 |
| 合計 | | ¥ 4,037 |

※は軽減税率対象品目

お知らせ 領収日 2020年7月28日
訪問販売でお困りの方・時は下記まで 075-256-0800

毎度ご購読有難うございます。
左記の通り領収致しました。

8%対象 ¥4,037(消費税 ¥299)

京都新聞醍醐販売所

T601-1363

京都府京都市伏見区醍醐健尾町6番地の3

TEL: 075-571-1987

FAX: 075-571-1013



5号の2様式(第7条関係)

8/27

政務活動費領収書貼付用紙

| | | | |
|-----------|--|------|------------------|
| 議員氏名(会派名) | 渡辺 邦子 | 整理番号 | G-11 |
| 費目 | 調査研究費・研修費・広報広報費・要請陳情等活動費・会費・資料作成費・資料購入費・事務所費・事務費・人件費 | | |
| 支払内容 | 聖教新聞 8 月分 | | |
| 支払金額 | 1934 円 | 按分率 | 100 % 計上額 1934 円 |
| 按分率の考え方 | | | |
| 備考 | | | |

(領収書は、重ならないように貼付してください。)

14 02-08-27 振替 *1,934 DF.コード 2703

新聞購読料 次回口座振替のお知らせ

渡辺邦子事務所 様

ご購読ありがとうございます。

下記金額をご指定の口座より振替させていただきます。

2020年8月分

振替日 8月27日

次回振替金額 ￥1,934

*振替中止の場合は、下記販売店へご連絡下さい。

| 品名 | 定価(税込) | 部数 | 金額 |
|-------|--------|----|-------|
| 聖教新聞※ | 1,934 | 1 | 1,934 |

※は軽減税率対象品目です。

(10%対象 0)
(8%対象 1,934)

新聞購読料 口座振替済領収証

下記金額を口座振替により領収いたしました。

2020年7月分

振替日 7月27日

領収金額 ￥1,934

販売店 足立 茂彦

住所 宇治市東道西牟上り4-40

TEL 0774-66-2230 FAX 0774-66-2353

お申込No. 26056-55788(1924)



8/28

第5号の2様式 (第7条関係)

政務活動費領収書貼付用紙

| | | | | |
|-----------|--|------|------|-----------|
| 議員氏名(会派名) | 渡辺 邦子 | 整理番号 | G-12 | |
| 費目 | 調査研究費・研修費・広報広報費・要請陳情等活動費・会費・資料作成費(資料購入)・事務所費・事務費・人件費 | | | |
| 支払内容 | 京都新聞 8月分 | | | |
| 支払金額 | 4037円 | 按分率 | 100% | 計上額 4037円 |
| 按分率の考え方 | | | | |
| 備考 | | | | |

(領収書は、重ならないように貼付してください。)

 領収証

2020年08月分

No. 1- 7-0020-000

醍醐和泉町47番地 内海ビル2F

わたなべ邦子 事務所様

| 品名 | 部 | 金額 |
|----------|---|---------|
| 京都新聞セット※ | 1 | 4,037 |
| 合 計 | | ¥ 4,037 |

※は毎20税率対象品目

お知らせ 領収日2020年8月28日
 訪問販売でお困りの方・時は下記へ
 ☎075-266-0800
 毎度ご迷惑有難うございます。
 左記の通り領収致しました。
 8%対象 ¥4,037(消費税 ¥299)



京都新聞醍醐販売所

〒601-1368
 京都府京都市伏見区醍醐和泉町6番地の3
 TEL: 075-571-1087 FAX: 075-571-1013



9/24

第5号の2様式 (第7条関係)

政務活動費領収書貼付用紙

| | | | | | |
|-----------|--|-----|------|------|-------|
| 議員氏名(会派名) | 渡辺 邦子 | | 整理番号 | G-13 | |
| 費 目 | 調査研究費・研修費・広報広報費・要請陳情等活動費・会費・資料作成費・ 印刷費 ・事務費・事務費・人件費 | | | | |
| 支払内容 | 日本講演新聞 (7~9月分) | | | | |
| 支払金額 | 3900円 | 按分率 | 100% | 計上額 | 3900円 |
| 按分率の考え方 | | | | | |
| 備 考 | | | | | |

(領収書は、重ならないように貼付してください。)

振替払込請求書兼受領証

| | |
|-------|------------------------------|
| 口座番号 | 0 2 0 6 0 3 |
| | 7 6 2 1 |
| 加入者名 | 株式会社 宮崎中央新聞社 |
| 金額 | 千 百 十 万 千 百 十 円 ¥ 3 9 0 0 |
| おなまえ | 京都府京都市伏見区藤 崎和泉町47内海ビル2F |
| 依頼人 | わたなべ邦子 様 姓 |
| 日 附 印 | 203 02-09-24 |
| 全 円 | 円 |
| 備考 | (44367) N94260001 |

この振替証は、*印に捺印してください。

お客様コード№

〒601-1351

京都府京都市伏見区醍醐和泉町47

内海ビル2F

令和 2 年 9 月 20 日

(株)宮崎 宮崎 耕太郎

代表取

〒880-0911 宮崎市田吉6207-3

TEL. 0985-53-2600

FAX. 0985-53-5800

わたなべ邦子様

いつもご愛読ありがとうございます。
下記の金額をご請求申し上げます。

お客様の通常の請求月は、3月 6月 9月 12月です。

| 前払御請求額 | 納入金額 | 繰上金額 | 繰下金額 | 未払金額 | 未払利息 |
|--------|-------|------|-------|------|-------|
| 3,900 | 3,900 | 0 | 3,546 | 354 | 3,900 |

備考：購読料金「税抜御請求額」の請求期間（令和 2 年 7 月 ~ 令和 2 年 9 月 分）

宮崎第一信用金庫

銀行振込の場合は、宮崎銀行赤江支店 普通1336375、宮崎太陽銀行城ヶ崎支店 普通312300、生協福岡信用金庫
吉村支店 普通1054324、の3つがご利用いただけます。

口座名義は「株式会社宮崎中央新聞社 代表取締役 朝岡耕太郎」です。

なお銀行からお振込になる方は、コンピュータ処理の都合上、左上の「お客様コード」に続けてお客様のご名義をご記入下さると
幸いです。(例)お客様コードが「1000」の場合は、「1000 宮崎本間」です。

9/28

第5号の2様式(第7条関係)

政務活動費領収書貼付用紙

| | | | | | |
|-----------|--|------|------|-----|-------|
| 議員氏名(会派名) | 渡辺 邦子 | 整理番号 | G-14 | | |
| 費目 | 調査研究費・研修費・広報広報費・要請陳情等活動費・会費・資料作成費・ 経費 ・事務所費・事務費・人件費 | | | | |
| 支払内容 | 京都新聞 9月分 | | | | |
| 支払金額 | 4037円 | 按分率 | 100% | 計上額 | 4037円 |
| 按分率の考え方 | | | | | |
| 備考 | | | | | |

(領収書は、重ならないように貼付してください。)

領収証

2020年09月分

No. 1- 7-0020-000

醍醐和泉町47番地 内海ビル2F

わたなべ邦子 事務所様

| 品名 | 部 | 金額 |
|----------|---|---------|
| 京都新聞セット※ | 1 | 4,037 |
| 合計 | | ¥ 4,037 |

※は軽減税率対象品目

お知らせ 領収日2020年9月28日
 訪問販売でお困りの方・時は下記
 075-256-0800
 恒代ご購読有難うございます。
 左記の通り領収致しました。
 8%対象 ¥4,037(消費税 ¥299)



京都新聞醍醐販売所

〒601-1363

京都府京都市伏見区醍醐健尾町6番地の3

TEL: 075-671-1097

FAX: 075-671-1013



9/28

5号の2様式(第7条関係)

政務活動費領収書貼付用紙

| | | | |
|-----------|--|------|------------------|
| 議員氏名(会派名) | 渡辺 邦子 | 整理番号 | G-15 |
| 費 目 | 調査研究費・研修費・広報広報費・要請陳情等活動費・会費・資料作成費 (印刷費) ・事務所費・事務費・人件費 | | |
| 支払内容 | 聖教新聞 9 月分 | | |
| 支払金額 | 1934 円 | 按分率 | 100 % 計上額 1934 円 |
| 按分率の考え方 | | | |
| 備 考 | | | |

(領収書は、重ならないように貼付してください。)

15 02-09-28 振替 *1,934 DF,コトクリヨ

新聞購読料 次回口座振替のお知らせ
渡辺邦子事務所 様

ご購読ありがとうございます。
下記金額をご指定の口座より振替させていただきます。
2020年9月分 振替日9月28日

次回振替金額 ￥1,934
*振替中止の場合は、下記販売店へご連絡下さい。

| 品 名 | 定価(税込) | 部 数 | 金 額 |
|-------|--------|-----|-------|
| 聖教新聞* | 1,934 | 1 | 1,934 |

*は軽減税率対象品目です。 (10%対象 0)
(8%対象 1,934)

新聞購読料 口座振替済領収証

下記金額を口座振替により領収いたしました。
2020年8月分 振替日8月27日

領収金額 ￥1,934

販売店 足立 茂彦
住 所 宇治市菟道西牟上り4-40
TEL 0774-66-2230 FAX 0774-66-2353

お申込No 26056-55788(1924)



第5号の2様式 (第7条関係)

10/27

政務活動費領収書貼付用紙

| | | | | |
|-----------|--|------|------|-----------|
| 議員氏名(会派名) | 渡辺 邦子 | 整理番号 | G-16 | |
| 費 目 | 調査研究費・研修費・広報広報費・要請陳情等活動費・会議費・資料作成費(複製購入費)・事務所費・事務費・人件費 | | | |
| 支払内容 | 京都新聞 10月分 | | | |
| 支払金額 | 4037円 | 按分率 | 100% | 計上額 4037円 |
| 按分率の考え方 | | | | |
| 備 考 | | | | |

(領収書は、重ならないように貼付してください。)

2020年10月分 **領 収 証** No. 1- 7-0020-000
 醍醐和泉町47番地 内海ビル2F
 わたなべ邦子 事務所 様

| | | | |
|----------|-----|----------------|--|
| 品 名 | 部 数 | 金 額 | お知らせ 領収日 2020年10月27日 |
| 京都新聞セット※ | 1 | 4,037 | 訪問販売でお困りの方・時は 075-256-0800 毎度ご購読有難うございます。 左記の通り領収致しました。 |
| 合 計 | | ¥ 4,037 | 8%対象 ¥4,037(消費税 ¥299) |

京都新聞醍醐販売所
 〒601-1363
 京都府京都市伏見区醍醐健尾町6番地の3
 TEL: 075-571-1087 FAX: 075-571-1013



5号の2様式(第7条関係)

10/27

政務活動費領収書貼付用紙

| | | | |
|-----------|---|------|--------------------|
| 職員氏名(会派名) | 渡辺 邦子 | 整理番号 | G-17 |
| 費 目 | 調査研究費・研修費・広報広報費・要請陳情等活動費・会議費・資料作成費・資料購入費・事務経費・事務費・人件費 | | |
| 支 払 内 容 | 聖教新聞 10 月分 | | |
| 支 払 金 額 | 1934 円 | 按分率 | 100 % 計 上 額 1934 円 |
| 按分率の考え方 | | | |
| 備 考 | | | |

(領収書は、重ならないように貼付してください。)

02-10-27 振替 *1,934 DF.コウトウリヨウ

新聞購読料 次回口座振替のお知らせ
渡辺邦子事務所 様

ご購読ありがとうございます。
下記金額をご指定の口座より振替させていただきます。
2020 年 10 月分 振替日 10 月 27 日

次回振替金額 ￥1,934

*振替中止の場合は、下記販売店へご連絡下さい。

| 品 名 | 定価(税込) | 部 数 | 金 額 |
|-------|--------|-----|-------|
| 聖教新聞* | 1,934 | 1 | 1,934 |

※は軽減税率対象品目です。 (10%対象 0)
(8%対象 1,934)

新聞購読料 口座振替済領収証

下記金額を口座振替により領収いたしました。
2020 年 9 月分 振替日 9 月 28 日

領収金額 ￥1,934

販売店 足立 茂彦
住 所 宇治市莒道西牟上り4-40
TEL 0774-66-2230 FAX 0774-66-2353

お申込№. 26056-55788(1803)



5号の2様式(第7条関係)

11/27

政務活動費領収書貼付用紙

| | | | | | |
|-----------|---|------|-------|-----|--------|
| 職員氏名(会派名) | 渡辺 邦子 | 整理番号 | G-18 | | |
| 費 目 | 調査研究費・研修費・広報広報費・要請陳情等活動費・会議費・資料作成費(印刷)・事務所費・事務費・人件費 | | | | |
| 支払内容 | 聖教新聞 // 月分 | | | | |
| 支払金額 | 1934 円 | 按分率 | 100 % | 計上額 | 1934 円 |
| 按分率の考え方 | | | | | |
| 備 考 | | | | | |

(領収書は、重ならないように貼付してください。)

02-11-27 振替 *1,934 DF.コトクリヨウ

新聞購読料 次回口座振替のお知らせ
渡辺邦子事務所 様

ご購入ありがとうございます。
下記金額をご指定の口座より振替させていただきます。
2020年11月分 振替日 11月27日

次回振替金額 ￥1,934

*振替中止の場合は、下記販売店へご連絡下さい。

| 品 名 | 定価(税込) | 部 数 | 金 額 |
|-------|--------|-----|-------|
| 聖教新聞※ | 1,934 | 1 | 1,934 |

※は軽減税率対象品目です。 (10%対象 0)
(8%対象 1,934)

新聞購読料 口座振替済領収証

下記金額を口座振替により領収いたしました。
2020年10月分 振替日 10月27日

領収金額 ￥1,934

販売店 足立 茂彦
住 所 宇治市菟道西條上り4-40
TEL 0774-66-2230 FAX 0774-66-2353

お申込No. 26056-55788(1803)



第5号の2様式(第7条関係)

11/27

政務活動費領収書貼付用紙

| | | | | |
|-----------|---|------|------|-----------|
| 議員氏名(会派名) | 渡辺 邦子 | 整理番号 | G-19 | |
| 費目 | 調査研究費・研修費・広報広報費・要請接待等活動費・会議費・資料作成費・資料購入費・事務所費・事務費・人件費 | | | |
| 支払内容 | 京都新聞 11月分 | | | |
| 支払金額 | 4037円 | 按分率 | 100% | 計上額 4037円 |
| 按分率の考え方 | | | | |
| 備考 | | | | |

(領収書は、重ならないように貼付してください。)

 領収証

2020年11月分

No. 1- 7-0020-000

醍醐和泉町47番地 内海ビル2F

わたなべ邦子 事務所様

| 品名 | 部 | 金額 | お知らせ | 領収日 |
|----------|---|---------|--|-------------|
| 京都新聞セット※ | 1 | 4,037 | 訪問販売でお困りの方・時は下記 075-256-0800 毎度ご購読有難うございます。 左記の通り領収致しました。 | 2020年11月27日 |
| 合 計 | | ¥ 4,037 | 8%対象 ¥4,037(消費税 ¥299) | |

※は領収対象外品目

京都新聞醍醐販売所

〒601-1363

京都府京都市伏見区醍醐龍尾町6番地の3

TEL: 075-571-1087

FAX: 075-571-1013



12/24

第5号の2様式(第7条関係)

政務活動費領収書貼付用紙

| | | | | |
|-----------|--|------|------|-----------|
| 議員氏名(会派名) | 渡辺 邦子 | 整理番号 | G-20 | |
| 費目 | 調査研究費・研修費・広報広報費・要請陳述等活動費・会議費・資料作成費・ 印刷費 ・事務所費・事務費・人件費 | | | |
| 支払内容 | 京都新聞 12月分 | | | |
| 支払金額 | 4037円 | 按分率 | 100% | 計上額 4037円 |
| 按分率の考え方 | | | | |
| 備考 | | | | |

(領収書は、重ならないように貼付してください。)

領収証

2020年12月分

No. 1- 7-0020-000

醍醐和泉町47番地 内海ビル2F

わたなべ邦子 事務所様

| 銘柄 | 部 | 金額 |
|----------|---|---------|
| 京都新聞セット※ | 1 | 4,037 |
| 合計 | | ¥ 4,037 |

お知らせ 領収日 2020年12月24日
 本年のご愛読に感謝と共に来年もご購読よろしくお願い致します。
 毎度ご購読有難うございます。
 左記の通り領収致しました。
 8%対象 ¥4,037(消費税 ¥299)



京都新聞醍醐販売所
 〒601-1363
 京都府京都市伏見区醍醐船尾町6番地の3
 TEL: 075-571-1087 FAX: 075-571-1013



5号の2様式(第7条関係)

12/28

政務活動費領収書貼付用紙

| | | | |
|-----------|--|------|------------------|
| 職員氏名(会派名) | 渡辺 邦子 | 整理番号 | G-21 |
| 費 目 | 調査研究費・研修費・広報広報費・要請謝儀等活動費・会費・資料作成費・ 経費 ・事務所費・事務費・人件費 | | |
| 支払内容 | 聖教新聞 12 月分 | | |
| 支払金額 | 1934 円 | 按分率 | 100 % 計上額 1934 円 |
| 按分率の考え方 | | | |
| 備 考 | | | |

(領収書は、重ならないように貼付してください。)

02-12-28 振替

*1,934 DF.コトクリヨウ

新聞購読料 次回口座振替のお知らせ
渡辺邦子事務所 様

ご購読ありがとうございます。

下記金額をご指定の口座より振替させていただきます。

2020年12月分

振替日 12月28日

次回振替金額 ￥1,934

*振替中止の場合は、下記販売店へご連絡下さい。

| 品 名 | 定価(税込) | 部 数 | 金 額 |
|-------|--------|-----|-------|
| 聖教新聞* | 1,934 | 1 | 1,934 |

*は軽減税率対象品目です。

(10%対象 0)
(8%対象 1,934)

新聞購読料 口座振替済領収証

下記金額を口座振替により領収いたしました。

2020年11月分

振替日 11月27日

領収金額 ￥1,934

販売店 足立 茂彦

住 所 宇治市菟道西牟上り4-40

TEL 0774-66-2230 FAX 0774-66-2353

お申込No. 26056-55788(1803)



1/12

第5号の2様式(第7条関係)

政務活動費領収書貼付用紙

| | | | | | |
|-----------|---|-----|------|------|-------|
| 職員氏名(会派名) | 渡辺 邦子 | | 整理番号 | G-22 | |
| 費目 | 調査研究費・研修費・広報広報費・要請陳情等活動費・会議費・資料作成費(送料)・事務所費・事務費・人件費 | | | | |
| 支払内容 | 日本講演新聞 10月~12月分 | | | | |
| 支払金額 | 3900円 | 按分率 | 100% | 計上額 | 3900円 |
| 按分率の考え方 | | | | | |
| 備考 | | | | | |

(領収書は、重ならないように貼付してください。)

ご利用明細票

| | | |
|---|---------|--|
| お取扱日 | 店番 | 取扱番号 |
| 03-01-12 | | A93190013 |
| 取扱店 | | |
| 払込口座 | 02060-3 | 7621 |
| 払込金額 | *3,900 | 料金 *152 |
|  | | <p>振替受付票 払込みの証拠となるものですが、大切に保存して下さい。料金には、消費税等が含まれています。</p> |
| 入金額 | *10,000 | |
| おつり | *5,948 | |
| スマホ決済アプリ 口座の残高確認も可能です！ | | |

印紙税申告納付につき趣向税済承認済

お客様コード№

〒601-1351

京都府京都市伏見区醍醐和泉町47
内海ビル2F

令和 2年 12月 20日

(株)宮崎 新聞社
代表取締役 藤 耕太郎

〒880-0911 宮崎市田吉6207-3
TEL. 0985-53-2600
FAX. 0985-53-5800

わたなべ邦子 様

いつもご愛読ありがとうございます。
下記の金額をご請求申し上げます。

| 前回の請求額 | 金入金額 | 納付金額 | 滞り御請求額 | 消費税 | 今回請求額 |
|--------|-------|------|--------|-----|-------|
| 3,900 | 3,900 | 0 | 3,546 | 354 | 3,900 |

お客様の通常の請求月は、3月 6月 9月 12月です。

備考： 購読料金「税抜御請求額」の請求期間（令和 2年 10月～令和 2年 12月分）

銀行振込の場合は、宮崎銀行赤江支店 普通1336375、宮崎太陽銀行城ヶ崎支店 普通912300、宮崎第一信用金庫 吉村支店 普通1054324、の3つがご利用いただけます。
口座名義は「株式会社宮崎中央新聞社 代表取締役 朝岡耕太郎」です。
なお銀行からお振込になる方は、コンビニエーター処理の都合上、左上の「お客様コード」に続けてお振替のご名義をご記入下さると幸いです。（例）お客様コードが「1000」の場合は、「1000 宮崎太陽」です。

5号の2様式 (第7条関係)

1/27

政務活動費領収書貼付用紙

| | | | |
|-----------|---|------|------------------|
| 職員氏名(会派名) | 渡辺 邦子 | 整理番号 | G-23 |
| 費 目 | 調査研究費・研修費・広報広聴費・要請活動等活動費・会議費・資料作成費・教養講座費・事務所費・事務費・人件費 | | |
| 支払内容 | 聖教新聞 / 月分 | | |
| 支払金額 | 1934 円 | 按分率 | 100 % 計上額 1934 円 |
| 按分率の考え方 | | | |
| 備 考 | | | |

(領収書は、重ならないように貼付してください。)

12 03-01-27; .振替

*1,934 DF.ジウトウクヨウ

新聞購読料 次回口座振替のお知らせ
渡辺邦子事務所 様

ご購読ありがとうございます。

下記金額をご指定の口座より振替させていただきます。

2021年1月分

振替日 1月27日

| | |
|--------|--------|
| 次回振替金額 | ¥1,934 |
|--------|--------|

*振替中止の場合は、下記販売店へご連絡下さい。

*本年4月より、口座振替のお知らせの配布を終了します。

| 品 名 | 定価(税込) | 部 数 | 金 額 |
|-------|--------|-----|-------|
| 聖教新聞* | 1,934 | 1 | 1,934 |

※は軽減税率対象品目です。

(10%対象 0)

(8%対象 1,934)

新聞購読料 口座振替済領収証

下記金額を口座振替により領収いたしました。

2020年12月分

振替日 12月28日

| | |
|------|--------|
| 領収金額 | ¥1,934 |
|------|--------|

販売店 足立 茂彦

住 所 宇治市菟道西牟上り4-40

TEL 0774-66-2230 FAX 0774-66-2853

お申込No. 26056-55788(1803)



第5号の2様式(第7条関係)

政務活動費領収書貼付用紙

| | | | | | |
|-----------|---|------|------|-----|-------|
| 職員氏名(会派名) | 渡辺 邦子 | 整理番号 | G-24 | | |
| 費 目 | 調査研究費・研修費・広報広報費・要請業務等活動費・会議費・資料作成費 <u>資料購入費</u> ・事務所費・事務費・人件費 | | | | |
| 支払内容 | 京都新聞 1月分 | | | | |
| 支払金額 | 4037円 | 按分率 | 100% | 計上額 | 4037円 |
| 按分率の考え方 | | | | | |
| 備 考 | | | | | |

(領収書は、重ならないように貼付してください。)

領 収 証

2021年01月分 No. 1- 7-0020-000
 醍醐和泉町47番地 内海ビル2F
 わたなべ邦子 事務所様

| 品 名 | 部 数 | 金 額 |
|----------|-----|----------------|
| 京都新聞セット※ | 1 | 4,037 |
| 合 計 | | ¥ 4,037 |

※は軽減税率対象品目

お知らせ 領収日 2021年 / 月 28日
 訪問販売でお困りの方・時は下記へ
 075-256-0800
 毎度ご購読有難うございます。
 左記の通り領収致しました。
 8%対象 ¥4,037(消費税 ¥299)

京都新聞醍醐販売所
 〒601-1363
 京都府京都市伏見区醍醐尾町6番地の3
 TEL: 075-571-1087 FAX: 075-571-1013



第5号の2様式(第7条関係)

2/27

政務活動費領収書貼付用紙

| | | | | |
|-----------|---|------|------|-----------|
| 職員氏名(会派名) | 渡辺 邦子 | 整理番号 | G-25 | |
| 費 目 | 調査研究費・研修費・広報広報費・要請陳情等活動費・会議費・資料作成費・資料購入費・事務所費・事務費・人件費 | | | |
| 支払内容 | 京都新聞 2月分 | | | |
| 支払金額 | 4037円 | 按分率 | 100% | 計上額 4037円 |
| 按分率の考え方 | | | | |
| 備 考 | | | | |

(領収書は、重ならないように貼付してください。)



領 収 証

2021年02月分
醍醐和泉町47番地 内海ビル2F
わたなべ邦子 事務所様

No. 1- 7-0020-000

| | | |
|----------|---------|---|
| 銘 柄 | 部 金 額 | お知らせ |
| 京都新聞セット※ | 1 4,037 | 領収日 2021年 2月 27日 訪問販売でお困りの方・時は右記まで 075-256-0800 毎度ご購読有難うございます。 左記の通り領収致しました。 |
| 合 計 | ¥ 4,037 | 8%対象 ¥4,037(消費税 ¥299) |

京都新聞醍醐販売所
〒601-1363
京都府京都市伏見区醍醐健尾町6番地の3
TEL: 075-571-1087 FAX: 075-571-1013

政務活動費領収書貼付用紙

| | | | |
|-----------|--|------|------------------|
| 議員氏名(会派名) | 渡辺 邦子 | 整理番号 | G-26 |
| 費 目 | 調査研究費・研修費・広報広報費・要請陳情等活動費・会議費・資料作成費(資料購入費)・事務所費・事務費・人件費 | | |
| 支払内容 | 聖教新聞 2月分 | | |
| 支払金額 | 1934 円 | 按分率 | 100 % 計上額 1934 円 |
| 按分率の考え方 | | | |
| 備 考 | | | |

(領収書は、重ならないように貼付してください。)

03-03-01 | 振替 | *1,934 DE.コトクリヨ

新聞購読料 次回口座振替のお知らせ

渡辺邦子事務所 様

ご購読ありがとうございます。

下記金額をご指定の口座より振替させていただきます。

2021年2月分

振替日 3月1日

次回振替金額: ¥1,934

*振替中止の場合は、下記販売店へご連絡下さい。

*本年4月より、口座振替のお知らせの配布を終了します。

| 品 名 | 定価(税込) | 部 数 | 金 額 |
|-------|--------|-----|-------|
| 聖教新聞* | 1,934 | 1 | 1,934 |

※は軽減税率対象品目です。

(10%対象 0)

(8%対象 1,934)

新聞購読料 口座振替済領収証

下記金額を口座振替により領収いたしました。

2021年1月分

振替日 1月27日

振替金額 ¥1,934

販売店 足立 茂彦

住 所 宇治市寛道西牟上り4-40

TEL 0774-66-2230 FAX 0774-66-2353

お申込No 26056-55788(1803)



第5号の2様式(第7条関係)

政務活動費領収書貼付用紙

| | | | | |
|-----------|---|------|------|------------|
| 議員氏名(会派名) | 渡辺 邦子 | 整理番号 | G-27 | |
| 費目 | 調査研究費・研修費・広報広報費・要請陳情等活動費・会議費・資料作成費・資料購入費・事務所費・事務費・人件費 | | | |
| 支払内容 | 日本講演新聞 1~3 月分 | | | |
| 支払金額 | 3900 円 | 按分率 | 100% | 計上額 3900 円 |
| 按分率の考え方 | | | | |
| 備考 | | | | |

(領収書は、重ならないように貼付してください。)

振替払込請求書兼受領証

| | |
|--------------|------------------------|
| 口座記号番号 | 0 2 0 6 0 3 |
| | 7 6 2 1 |
| 振替先 会社名 | 株式会社 宮崎中央新聞社 |
| 金額 | ¥ 3 9 0 0 |
| お住まい ご依頼人 | 京都府京都市伏見区醍醐和泉町47内海ビル2F |
| ご依頼人 | わたなべ邦子 様 |
| 社金 | 203 03-03-22 |
| 備考 | (44367) N94130013 |

記載事項を訂正した場合は、その箇所を訂正印を押してください。

この受領証は、大切に保管してください。

お客様コード№

〒601-1351

京都府京都市伏見区醍醐和泉町47
内海ビル2F

令和 3年 3月 20日

(株)宮崎新聞社

代表取締役 國耕太郎
〒880-0911 宮崎市田吉6207-3
TEL. 0985-53-2600
FAX. 0985-53-5800

わたなべ邦子 様

いつもご愛読ありがとうございます。
下記の金額をご請求申し上げます。

お客様の通常の請求月は、3月 6月 9月 12月です。

| | | | | | |
|-------|-------|---|-------|-----|-------|
| 3,900 | 3,900 | 0 | 3,546 | 354 | 3,900 |
|-------|-------|---|-------|-----|-------|

備考： 購読料金「税抜御請求額」の請求期間（令和 3年 1月～令和 3年 3月分）

お預金
宮崎第一信用金庫

銀行振込の場合は、宮崎銀行赤江支店 普通1336375、宮崎太陽銀行城ヶ崎支店 普通312300、宮崎都城信用金庫=吉村支店 普通1054324、の3つがご利用いただけます。
口座名義は「株式会社宮崎中央新聞社 代表取締役 朝岡耕太郎」です。
なお銀行からお振込になる方は、コンピュータ処理の都合上、左上の「お振込手数料」に続けてお客様のご名義をご記入下さると幸いです。(例) お振込コードが「1000」の場合は、「1000 宮崎本館」です。

3/27

第5号の2様式(第7条関係)

政務活動費領収書貼付用紙

| | | | | | |
|-----------|---|------|------|-----|-------|
| 議員氏名(会派名) | 渡辺 邦子 | 整理番号 | G-28 | | |
| 費 目 | 別荘研究費・研修費・広報広報費・要請陳情等活動費・会費・資料作成費・ 資料購入費 ・事務所費・事務費・人件費 | | | | |
| 支払内容 | 京都新聞 3月分 | | | | |
| 支払金額 | 4037円 | 按分率 | 100% | 計上額 | 4037円 |
| 按分率の考え方 | | | | | |
| 備 考 | | | | | |

(領収書は、重ならないように貼付してください。)

 領 収 証

2021年03月分

No. 1- 7-0020-000

醍醐和泉町47番地 内海ビル2F

わたなべ邦子 事務所 様

| 品 名 | 部 数 | 金 額 |
|----------|-----|---------|
| 京都新聞セット※ | 1 | 4,037 |
| 合 計 | | ¥ 4,037 |

※軽減税率対象品目

お知らせ 領収日 2021年3月27日

訪問販売でお困りの方・時は
075-256-0800
毎度ご購読有難うございます。
左記の通り領収致しました。

8%対象 ¥4,037(消費税 ¥299)



京都新聞醍醐販売所

T 601-1883

京都府京都市伏見区醍醐船尾町6番地の8

TEL: 075-671-1087

FAX: 075-671-1013



3/29

5号の2様式(第7条関係)

政務活動費領収書貼付用紙

| | | | |
|-----------|--|------|------------------|
| 職員氏名(会派名) | 渡辺 邦子 | 整理番号 | G-29 |
| 費目 | 調査研究費・研修費・広報広報費・要請接待等活動費・会費・資料作成費・ 経費 ・事務経費・事務費・人件費 | | |
| 支払内容 | 聖教新聞 3 月分 | | |
| 支払金額 | 1934 円 | 按分率 | 100 % 計上額 1934 円 |
| 按分率の考え方 | | | |
| 備考 | | | |

(領収書は、重ならないように貼付してください。)

03-03-29 振替 *1,934 DF.コトクリヨク

新聞購読料 次回口座振替のお知らせ
渡辺邦子事務所 様

ご購入ありがとうございます。
下記金額をご指定の口座より振替させていただきます。
2021年3月分 振替日3月29日

次回振替金額 ￥1,934

*振替中止の場合は、下記販売店へご連絡下さい。
*本年4月より、口座振替のお知らせの配布を終了します。

| 品名 | 定価(税込) | 部数 | 金額 |
|-------|--------|----|-------|
| 聖教新聞* | 1,934 | 1 | 1,934 |

※は軽減税率対象品目です。 (10%対象 0)
(8%対象 1,934)

新聞購読料 口座振替済領収証

下記金額を口座振替により領収いたしました。
2021年2月分 振替日3月1日

領収金額 ￥1,934

販売店 足立 茂彦
住所 宇治市菟道西牟上り4-40
TEL 0774-66-2230 FAX 0774-66-2353

お申込№. 26056-55788(1803)



事務所費

第8号様式 (第7条関係)

令和2年度 事務所状況等説明書

議員名 渡辺 邦子

| | | |
|---------------|---|--------------|
| ① 政務活動の拠点 | <input type="checkbox"/> 自宅 <input checked="" type="checkbox"/> 自宅以外 | ④⑤は自宅の場合記入不要 |
| ② 所在地 | 住所：京都市伏見区醍醐和泉町47 内海ビル2F 電話：075-573-0080 延べ床面積 180.23 m ² | |
| ③ 他用途との兼用 | <input type="checkbox"/> 無 <input checked="" type="checkbox"/> 有 <input checked="" type="checkbox"/> 後援会の事務所 <input type="checkbox"/> 政党支部の事務所 <input type="checkbox"/> その他 () | |
| ④ 建物の所有区分 | <input type="checkbox"/> 自己又は生計を一にする親族の所有 <input checked="" type="checkbox"/> 賃借物件 (賃貸借契約先 XXXXXXXXXX) 所有者 <input type="checkbox"/> 生計を一にしない親族 (議員との関係：) <input type="checkbox"/> 関連会社等 (所在地：) <input type="checkbox"/> 上記以外の第三者 <input type="checkbox"/> その他 () | |
| ⑤ 敷地の所有者 | <input type="checkbox"/> 自己 <input type="checkbox"/> 生計を一にする親族 (議員との関係：) <input type="checkbox"/> 関連会社等 <input type="checkbox"/> 生計を一にしない親族 (議員との関係：) <input checked="" type="checkbox"/> 上記以外の第三者 | |
| ⑥ 基本的な按分率の考え方 | <input checked="" type="checkbox"/> 使用実態による場合 (政務活動に要した使用領域 (面積等)、使用時間等) <input checked="" type="checkbox"/> 全体使用面積 180.23 m ² (X) 内、政務活動使用面積 147.83 m ² (Y) <input type="checkbox"/> 全体使用時間 B・欄 (X) 内、政務活動使用時間 B・欄 (Y) $(Y) / (X) = 147.83 \text{ m}^2 / 180.23 \text{ m}^2$ ※面積では82%です。また部屋数では4部屋の内3部屋は政務活動費、1部屋は、後援会活動に使っているので75%になりますが、70%の按分率にしています。 <input type="checkbox"/> その他 () <input type="checkbox"/> 使用実態が明らかでない場合 | 按分率 7/10 |
| ⑦ 事務所賃借料の計上 | <input type="checkbox"/> 無 <input checked="" type="checkbox"/> 有 按分率 7/10 (按分率の考え方： ⑥と同率) | |
| ⑧ 駐車場代の計上 | <input type="checkbox"/> 無 <input checked="" type="checkbox"/> 有 按分率 7/10 (按分率の考え方： ⑥と同率) | |
| ⑨ 光熱水費等の計上 | <input type="checkbox"/> 無 <input checked="" type="checkbox"/> 有 按分率 7/10 (按分率の考え方： ⑥と同率) | |

| | | | | | | | |
|-----------------------------------|---|---------------------------------|-------------------------------|--------------------------------|-----------------------------------|----------------------------------|------------------------------|
| ⑩ 固定電話・インターネット等通信費の計上 | <input type="checkbox"/> 無 <input checked="" type="checkbox"/> 有 按分率 7 / 10 (按分率の考え方: ⑥と同率※ただし、一部 50%計上あり) | | | | | | |
| ⑪ その他の事務費の計上 | <input type="checkbox"/> 無 <input checked="" type="checkbox"/> 有 按分率 7 / 10 (按分率の考え方: ⑥と同率※ただし、一部 50%計上あり) | | | | | | |
| ⑫ 人件費の計上 | <input type="checkbox"/> 無 <input checked="" type="checkbox"/> 有 <input type="checkbox"/> 生計を一にする親族 人 按分率 / (按分率の考え方:) <input type="checkbox"/> 生計を一にしない親族 人 按分率 / (按分率の考え方:) <input type="checkbox"/> 関連会社等の役員・社員 人 按分率 / (按分率の考え方:) <input checked="" type="checkbox"/> 上記以外の第三者 2 人 按分率 7 / 10 (按分率の考え方: 他に政務活動以外の業務に従事している職員(人件費の計上なし)がいるが、 <u>その他の業務</u> も発生しうるため、7/10にしている。) 計 2 人 | | | | | | |
| ⑬ 私的活動又は関連会社等の業務との混在 | (①で政務活動の拠点を「自宅」とした場合及び④で建物の所有区分を「賃借物件」、所有者を「関連会社等」とした場合のみ記入) <input checked="" type="checkbox"/> 無 <input type="checkbox"/> 有 <table border="0" style="margin-left: 20px;"> <tr> <td><input type="checkbox"/> 事務所賃借料</td> <td><input type="checkbox"/> 駐車場代</td> <td><input type="checkbox"/> 光熱水費等</td> </tr> <tr> <td><input type="checkbox"/> 固定電話等通信費</td> <td><input type="checkbox"/> その他の事務費</td> <td><input type="checkbox"/> 人件費</td> </tr> </table> | <input type="checkbox"/> 事務所賃借料 | <input type="checkbox"/> 駐車場代 | <input type="checkbox"/> 光熱水費等 | <input type="checkbox"/> 固定電話等通信費 | <input type="checkbox"/> その他の事務費 | <input type="checkbox"/> 人件費 |
| <input type="checkbox"/> 事務所賃借料 | <input type="checkbox"/> 駐車場代 | <input type="checkbox"/> 光熱水費等 | | | | | |
| <input type="checkbox"/> 固定電話等通信費 | <input type="checkbox"/> その他の事務費 | <input type="checkbox"/> 人件費 | | | | | |
| ⑭ 添付書類 | (⑦を計上の場合) <input checked="" type="checkbox"/> 事務所の賃貸借契約書の写し (⑫を計上の場合) <input checked="" type="checkbox"/> 職員の雇用契約書の写し <input checked="" type="checkbox"/> 勤務実績表 | | | | | | |
| ⑮ 補足事項等 | | | | | | | |

- 注 1 政務活動の拠点が複数箇所ある場合は、当該拠点ごとに作成してください。
 2 必要な箇所を記入するとともに、□の該当する項目にレ印又は■を付けてください。
 3 「関連会社等」とは、自己又は生計を一にする親族が、役員、顧問その他の職についている会社その他の法人(法人でない社団又は財団で代表者又は管理人の定めがあるものを含む。)をいいます。
 4 ⑥で「使用時間」により按分率を算定する場合は、月単位の平均の日・時間又は年単位の日・時間で記載してください。
 5 ⑭の添付書類は、該当する書類を、この説明書に添付してください。なお、「勤務実績表」とは、人件費の計上に係る職員の勤務実績を議員が証する書類で議長が別に定めるものをいいます。

〔参考〕 按分の基本的な考え方

- 政務活動と政務活動以外の活動とが不可分の場合は、次のいずれかの方法で按分
 ア 政務活動に要した使用実態(使用領域(面積等)、使用時間等)により按分
 イ 政務活動の割合が明らかでない場合は、1/2で按分

建物賃貸借契約書

賃貸人 **株式会社 現住所** と賃借人 **渡辺 邦子** との間に、次のとおり建物賃貸借契約を締結します。

第一条 賃貸人はその所有する又は若木の建物を賃借人に賃貸し、賃借人はこれを賃借することを約します。

建物の所在場所 **東京都中央区銀座一丁目四番地九
鉄省通銀 五五番 五五番 五五番**
床面積 **三層 二七九四一平方メートル**

第二条 賃貸借の期間は **平成二十九年十二月十日** から **平成三十一年十二月十日** までの **二年** 間とします。

第三条 賃料は毎月 **金 五万四千円** とし、賃借人は毎月 **五日** までに前月分を賃貸人の住所に納付してをうものとします。ただし、その賃料が国庫補助の補助、公租会費の増徴、近隣の賃貸との比較等により不相当と認めるときは、賃貸人は、契約期間中であっても、賃料の増徴の請求をすることができません。

第四条 賃貸人は敷金として **金 五万四千円**、田舎を賃借人から申し受けるものとします。

第五条 賃借人は、本件建物を **専ら 住居** に使用するほか、他の用途に使用してはなりません。

第六条 賃借人は、次の場合には、本借に賃貸人の同意による承諾を受けなければなりません。

- 一 建物の修繕等または修繕その他の工作をうとむる時
- 二 賃借物の譲渡もしくは転賃またはこれらに類する行為をうとむる時
- 三 賃借人が次の場合の一つに該当したときは、賃貸人は、承諾をしない、即ち本契約を解除する、とすることができるものとします。
 - 一 二か月分以上賃料の支払いを滞りしこと
 - 二 賃料の支払いを滞りしこと、その滞りが本契約における賃貸人と賃借人との間の信頼関係を著しく害するものと認められたこと
 - 三 長期不在により賃借物の管理を継続する意思がないと認められたこと
 - 四 前条の規定に違反し、その他本契約に違反したとき

第七条 建物の部分貸付、修繕は、賃借人が費用を負担してのみ行うものとします。

第八条 賃借人（その家族、使用人を含む）の責に帰すべき事由によって火災、盗損または滅失したときは、

第九条 賃貸人はその損害を賠償するものとします。

第十条 賃貸人は建物に関する公租会費を負担し、賃借人は電気、ガス、水道等の使用料を負担します。

第十一条 賃貸人は、賃料滞りしものとし、賃借人が賃料に支払いを滞りし、または前条の損害賠償金額を支払わなかったときは、賃貸人は催告をもちてその外債に催告することができるものとします。

第十二条 賃貸人は、本借借契約が終了し、賃借人から建物の引渡しを受けたときは、その滞りしと同時にお金を賃借人に返還しますが、延滞金または第九条の損害賠償金額があるときはこれを差し引いてその差額を返還するものとします。

第十三条 賃借人は、本件建物の明渡しに際し、自己の所有または保管する物件を全部取り出し、もし賃貸人の承諾なしに物件加工したものがある場合はすべてこれを現状に復したうえで、賃貸人の立会を求め、本件建物の引渡しをするものとします。

第十四条 賃貸人は、賃料の支払いが本契約に基づく賃借人の一切の借入について保証し、賃借人と連帯して履行の責を負うものとします。

第十五条 本契約に関する紛争については、賃貸人の所在地の裁判所を第一審の管轄裁判所とすることに当事者は合意しました。

第十六条 (印刷事項)を各欄に對し、所有建物は、取巻に附記して交付することとする。

右のとおり契約が成立しましたので、本契約書一式通を作成し、各自署名押印のうえ、各巻通を所持します。

平成二十九年十二月十日

賃貸人 現住所
氏名

賃借人 現住所 **東京都中央区銀座一丁目四番地九
渡辺 邦子**
氏名

連帯保証人 現住所
氏名

調印

昭和二十九年十二月十日

建物賃貸借契約書

賃貸人 [REDACTED] と賃借人 渡辺邦子 との間に、次のとおり建物賃貸借契約を締結します。

- 第一条 賃貸人はその所有する次に表示の建物を賃借人に賃貸し、賃借人はこれ賃借することを約します。
建物の所在場所を **京都市伏見区醍醐和泉町四七番地三**
鉄骨造鉄筋コンクリート 棟
床面積 **四十九・四一** 平方メートル
- 第二条 賃貸借の期間は **令和二年十二月十日** から **令和五年十二月十日** までの、**三** 年間とします。
- 第三条 賃料は毎月 **五** 万円とし、賃借人は毎月 **五** 日までに当月分の賃料を賃借人の住所に送金して支払うものとします。ただし、その賃料が経済連帯の強制、公営公団の増額、近隣の賃貸との比較等により不当となつたときは、賃貸人は、契約期間中であっても、賃料の増額の請求をすることができません。
- 第四条 賃貸人は敷金として **五** 万円を賃借人から押し付けるものとします。
- 第五条 賃借人は、本件建物を **身元事務所** に使用するほか、他の用途に使用してはなりません。
- 第六条 賃借人は、次の場合には、本物に賃貸人の書面による承諾を受けなければなりません。
一、建物の修繕等または設備等の他の工作をするとき。
二、賃借物の譲渡もしくは賃貸またはこれらに關する行為をするとき。
- 第七条 賃借人が次の場合の一つに該当したときは、賃貸人は、催告をしないで、直ちに本契約を解除することが出来るものとします。
一、我が月分以上賃料の支払いを怠つたとき。
二、賃料の支払いをしばしば遅延し、その遅延が本契約における賃貸人と賃借人との間の信頼関係を著しく害すると認められるとき。
三、取崩水圧により賃借物の稼働を阻害する意図がないと認められるとき。
四、前条の規定に違反し、その他本契約に違反したとき。
- 第八条 建物の部分的な小修繕は、賃借人が費用を負担して必ず自ら行なうものとします。
- 第九条 賃借人（その家族、借用人を含む）の責に帰すべき事由によって建物を毀損または滅失したときは、賃借人はその損害を賠償するものとします。
- 第十条 賃貸人は建物に関する公法公理を負担し、賃借人は電気、ガス、水道の使用料を負担します。
- 第十一条 敷金には利息をつけないものとし、賃借人が賃料の支払いを怠つたとき、または第九条の損害賠償金額を支払わなかったときは、賃貸人は敷金をもつてその弁済に充てることと出来るものとします。
- 第十二条 賃借人は、賃貸借契約が終了し、賃借人から建物の修繕しを交付したときは、その修繕しと同時に敷金を賃借人に返還しますが、延滞賃料または第九条の損害賠償金額があるときはこれを差し引いてその残額を返還するものとします。
- 第十三条 賃借人は、本件建物の修繕しに際し、自己の所有または経営する物件を全部取去し、もし賃貸人の承諾なくして修繕加工したものがあればすべてこれを取去はせしめ、賃貸人の立会を求め、本件建物の引渡しをするものとします。
- 第十四条 遺言保証人は、賃料の支払い等本契約に基づく賃借人の一切の債務について保証し、賃借人と連帯して履行の責を負うものとします。
- 第十五条 本契約に関する紛争については、賃貸人の居住地の裁判所を第一審の管轄裁判所とすることに各当事者は合意しました。
- 第十六条 (特約事項) **本賃料に対する消費税は本賃料に加重して支払うものとする。**

右のとおり契約が成立しましたので、本契約書 3 通を作成し、各自署名押印のうえ、各 1 通を所持します。

令和二年十二月十日

賃貸人 現住所
氏名 [REDACTED]

賃借人 現住所 **京都市伏見区醍醐下山町七**
氏名 **渡辺邦子** 404

遺言保証人 現住所
氏名 [REDACTED]

印鑑欄

印鑑欄

2階+3階の面積

$$A_2 + A_3 = 180.23 \text{ m}^2 \text{ (X)}$$

後援会事務所面積

教室 (3-3 & 3-4)

$$16.20 \times 2 = 32.4 \text{ m}^2$$

政務活動使用面積

$$180.23 - 32.4 = 147.83 \text{ (Y)}$$

$$(Y) / (X) = 147.83 \div 180.23 = 0.820$$

82%

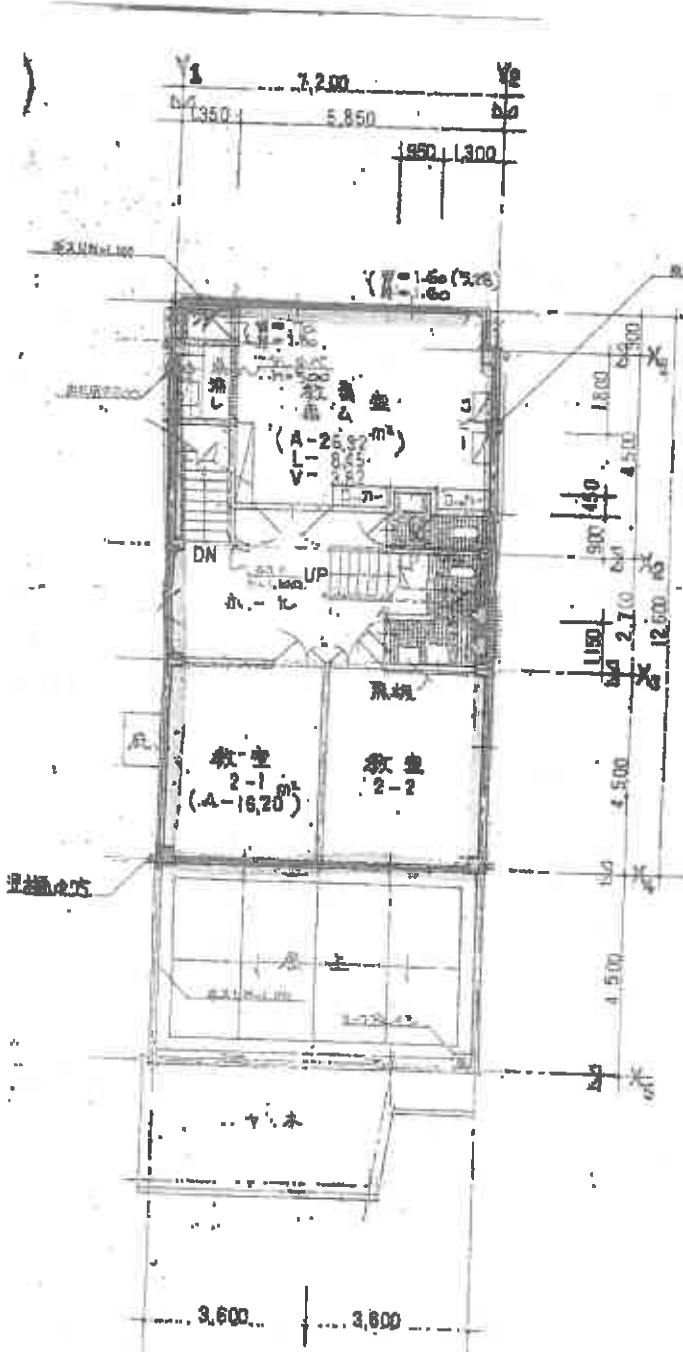

2階平面図 1/100

742-89,51[㎡]

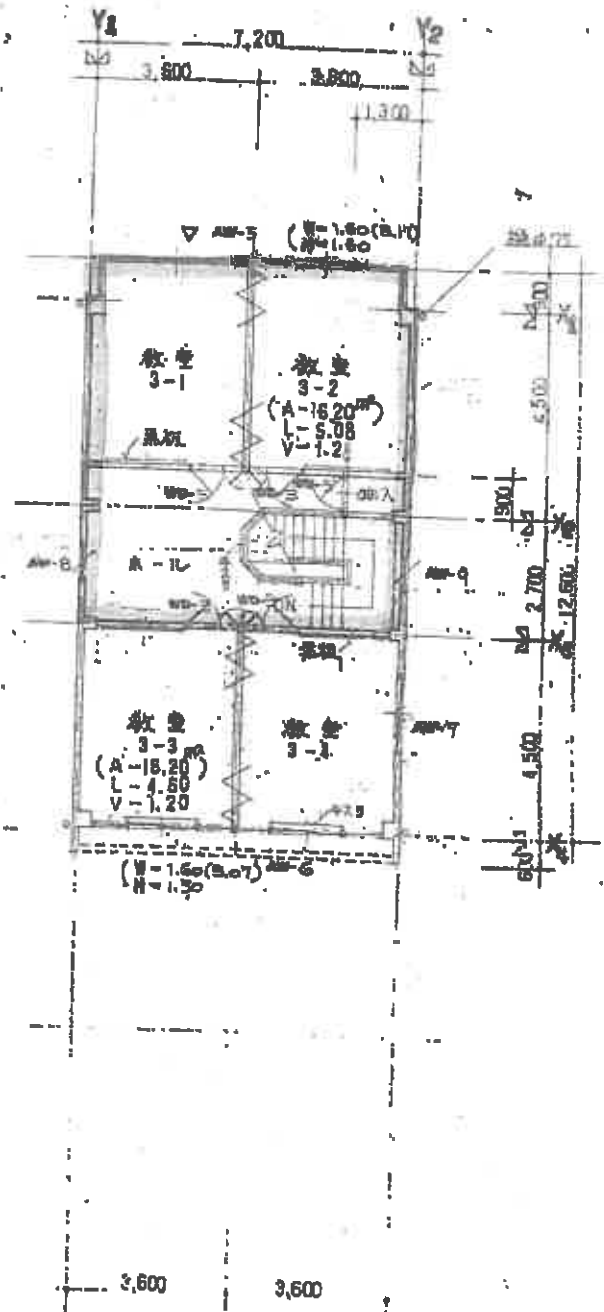

3階平面図 1/100

743-80,72[㎡]

5.1-2E以下、7.1-2E以上は、
2x1.60)を記入。
1.40トスL。

工事名 (仮称) 内海町庁舎新築
工事設計費 84万5000円
建築費

SPECIAL MODE ARCHITECTURE'S OFFICE
建築事務所

図面 枚数 1/100

ヴィラ・ウエスト ガレージ使用契約書 (平成26年11月13日)

登録番号 21 頁

甲 〇〇〇〇〇〇〇〇〇〇〇

京都府商会議員

乙 わたなべ邦子

毎月利息料金 5,100円

上記書事項に於いて駐車場の使用につき、次の通り締結する。

第1条 本駐車場の使用期間は平成26年11月13日より平成27年11月12日までの1年間とする。期間満了3ヶ月前までに、双方から何も申し入れのないときは、この契約は1年間自動更新されるものとし、以後も、同様とする。また当事者が都合によりこの契約を終了せんとするときは、両ヶ月前にそれぞれ相手方に予告するものとする。乙は1か月前を満了することによって即時解約する事ができる。

第2条 本駐車場の使用料は甲の定める所定額により計算して本契約締結と同時に毎月末に次月分を乙は甲の指定の口座へ振込み入金するものとする。

【保証口添】

第3条 乙は本駐車場を乙の専有する下部基礎の陥没以外の目的に使用することはできない。

車 輛 名

登録証番号

第4条 天災、地震、火災、盗取、暴行、その他の事故により乙の車両その他の物件に損害を生じた場合には甲及び管理会社は一切の賠償の責を負わないものとする。

また、乙は本駐車場に係る使用を第三者に譲渡し、またはこれを転貸することはできない。

第5条 乙または、その代人、使用人、関係者、関係者、その他の者の故意又は過失により物件、本駐車場または、その附属設備に損害を生じた時は、乙は自己の責任において、これに賠償しなければならない。

また、本駐車場に駐車する他の自動車に損害を与えたときは、乙はその損害につきすべての責任を負う。

第6条 乙は本駐車場並びにその附属設備及び附属部分の使用については、甲の定める条

車庫敷及び設備等を作り、常に善良なる使用者としての注意を怠らざるべき事を締結する。
第7条 乙が本契約の各項に違反したときは、甲は何等の催告を要することなく直ちに本契約を解除することが出来るものとし乙は何等異議申し立出来ない。

第8条 賃借人が第3条記載の車両を譲渡しようとするときは、賃借人の承諾を必要とする。
(自動車登録証を提出する)

第9条 本契約に定めのない事項は、甲乙協議の上、誠意をもって解決するものとする。

第10条 駐車券証明書作成手数料は全5,400円とする。

上記、本証を完成し、各自保存する。

甲 姓 名

乙 姓 名

京都府商会議員

わたなべ邦子

電話番号

Tel. 075-572-0200 FAX 075-572-0041

郵便番号

〒600-0001 京都市伏見区醍醐醍醐町47 邦子ビル

ガレージ使用締結書

1. 本条はすべて駐車場内では、最終行すること。
2. 駐車場の外火災又は水災を併発する恐れのある物品を駐車場内に持ち込まないこと。
3. 駐車場内の事故やトラブルは乙の責任にてこれに前出し甲及び管理会社は一切の責任を負わないものとする。
4. 所定以外の車両に本条を適用しないこと。
5. 所定の範囲に駐車せざる等の行為を認め、F7Aの標をかけること。
6. 駐車場内に、ゴミ、紙屑その他を捨てないこと。
7. 車両の故障、暴走又はその他の事情により他の利用者または駐車場の欠陥を発生する時は、責任を前除する。
8. 駐車場の設備を考慮し一切の行為は前条であること。

【管理会社】 株式会社 徳信ホーム 京都市伏見区醍醐醍醐町47-10

TEL. 075-570-8776

FAX. 075-570-0224

第1条の規定により、自動更新され、令和3年11月12日終了有効

4/1

第5号の2様式 (第7条関係)

政務活動費領収書貼付用紙

| | | | |
|-----------|---|--------|------------------|
| 議員氏名(会派名) | 渡辺 邦子 | 整理番号 | H-1 |
| 費目 | 調査研究費・研修費・広報広報費・要請陳情等活動費・会費・資料作成費・資料購入費(経費)・事務費・人件費 | | |
| 支払内容 | 事務所賃借料 (4月分) | | |
| 支払金額 | 165440円 | 按分率 | 70% 計上額 115.808円 |
| 按分率の考え方 | 事務所状況等説明書に記載のとおり | | |
| 備考 | わたなべ邦子政策研究会 負担分 | 49632円 | |

(領収書は、重ならないように貼付してください。)

| | | | |
|-----------------|----------|-----|------------|
| 1 02-04-01 .送金 | *165,000 | ATM | [REDACTED] |
| 2 02-04-01 .手数料 | *440 | | |

キャッシュサービスご利用明細

毎度ありがとうございます。
お取引内容をお確かめのうえ、
お持ち帰りください。

| | | |
|------------|------------|------------|
| 取引銀行 | 取引店 | 口座番号 |
| [REDACTED] | [REDACTED] | [REDACTED] |
| 取引店 | お取引日 | 時間 |
| [REDACTED] | 02-04-01 | 08:59 |
| お取引内容 | お取引金額(円) | 手数料 |
| 振込 | ¥165,000 | ¥440 |
| お取引後の残高(円) | | おつり |
| お取引後の残高(円) | | おつり |

お取引明細は下記までお問い合わせください。

お取引人 [REDACTED]

ワタナベ 邦子様

電話番号 075-571-3418
取扱番号 400001

印紙税申告納
4/5/25 東
税務署承認済

※印紙税を納付しない場合は印で済みます。 -->

第5号の2様式(第7条関係)

政務活動費領収書貼付用紙

| | | | |
|-----------|---|------|---------------|
| 職員氏名(会派名) | 渡辺 邦子 | 整理番号 | H-2 |
| 費目 | 調査研究費・研修費・広報広報費・要請接待等活動費・会費・資料作成費・資料購入費(本紙面費)・事務費・人件費 | | |
| 支払内容 | 駐車場賃借料(4月分) | | |
| 支払金額 | 10440円 | 按分率 | 70% 計上額 7308円 |
| 按分率の考え方 | 事務所状況等説明書に記載のとおり | | |
| 備考 | わたなべ邦子政策研究会 負担分 | | 3132円 |

(領収書は、重ならないように貼付してください。)

| | | | | |
|----------|-----|---------|-----|------------|
| 02-04-01 | 送金 | *10,000 | ATM | [REDACTED] |
| 02-04-01 | 手数料 | *440 | | |

キャッシュサービスご利用明細

毎度ありがとうございます。
お取引内容をお確かめのうえ、
お持ち帰りください。

| | | |
|------------|------------|------------|
| 取引銀行 | 取引店 | 口座番号 |
| [REDACTED] | [REDACTED] | [REDACTED] |
| 取扱店 | お取引日 | 時刻 |
| [REDACTED] | 02-04-01 | 08:59 |
| お取引内容 | お取引金額(円) | 手数料 |
| 振込 | ¥10,000 | ¥440 |
| お取引後の残高(円) | | おつり |
| [REDACTED] | | [REDACTED] |

お振込明細をお送りします。 電信

お振込人
ワタナベ 邦子様

電話番号 075-571-3418
取扱番号 300006

印刷税申告納
付印字費
税務署承認済

*領収書を納付しない場合は※印で消しておきます。 →

4/27

第5号の2様式(第7条関係)

政務活動費領収書貼付用紙

| | | | | | |
|-----------|--|------|------|-----|--------|
| 議員氏名(会派名) | 渡辺 邦子 | 整理番号 | H-3 | | |
| 費 目 | 調査研究費・研修費・広報広報費・要請陳情等活動費・会費受・資料作成費・資料購入費・ <u>事務所費</u> ・事務費・人件費 | | | | |
| 支払内容 | NHK放送受信料 4~5月 | | | | |
| 支払金額 | 2520 円 | 按分率 | 70 % | 計上額 | 1764 円 |
| 按分率の考え方 | 事務所状況等説明書に記載のとおり | | | | |
| 備 考 | わたなべ邦子政策研究会 負担分 | | | | 756 円 |

(領収書は、重ならないように貼付してください。)

1902-04-27 NHK *2,520

NHK 放送受信料領収証

わたなべ 邦子 事務所 様
 お客様番号 XXXXXXXXXX 振替日 令和 2年 4月27日

| | |
|----------------------------------|---|
| 領収金額(消費税を含みます) 2,520 円 | お支払期間 令和 2年 4月 ~ 令和 2年 5月 件数 地上契約 1 |
|----------------------------------|---|

取扱金額欄
 口座番号等の表示を希望されるお客様はご連絡ください

次回振替予定日
 令和 2年 6月26日

上記放送受信料を口座振替により領収いたしました。

日本放送協会

NHKホームページ
[パソコン](http://nhk.jp) <http://nhk.jp> [スマートフォン](#)...

お問い合わせ先 (電話番号のかけ間違いのないようご注意ください。)

受信料関係のお問い合わせ **0570-077-077**
 転居等のお届け(フリーダイヤル) **0120-151515**
 放送番組についてのご照会 **075-251-1111**

転居や衛星契約への変更のお届けはインターネットをぜひご利用ください。
<http://nhk.jp/jushinryo> (24時間いつでも簡単に手続きできます。)

IP電話等をご使用の方で、フリーダイヤル等ご利用いただけない場合は、
 050-3786-5003をご利用ください。

受信料のお支払いありがとうございました。

第5号の2様式(第7条関係)

政務活動費領収書貼付用紙

| | | | | |
|-----------|--|------|--------|--------------|
| 議員氏名(会派名) | 渡辺 邦子 | 整理番号 | H-4 | |
| 費 目 | 調査研究費・研修費・広報広報費・異国出張等活動費・会費・資料作成費・資料購入費・ 電報料 ・事務費・人件費 | | | |
| 支払内容 | 事務所賃借料(5月分) | | | |
| 支払金額 | 165,440円 | 按分率 | 70% | 計上額 115,808円 |
| 按分率の考え方 | 事務所状況等説明書に記載のとおり | | | |
| 備 考 | わたなべ邦子政策研究会 | 負担分 | 49632円 | |

(領収書は、重ならないように貼付してください。)

| | | | | |
|----------|-----|----------|-----|--|
| 02-05-01 | 送金 | *165,000 | ATM | |
| 02-05-01 | 手数料 | *440 | | |

キャッシュサービスご利用明細

毎度ありがとうございます。
お取引内容をお確かめのうえ、
お持ち帰ってください。

| | | |
|-------|------------|-------|
| 取引銀行 | 取引商 | 口座番号 |
| | | |
| 取 引 日 | お 取 引 日 | 時 刻 |
| | 02-05-01 | 10:21 |
| お取引内容 | お取引金額(円) | 手 数 料 |
| 振込 | ¥165,000 | ¥440 |
| | お取引後の残高(円) | お つ り |
| | | |

お振込明細またはご案内



ワタナベ 邦子様

電話番号 075-571-3411
取扱番号 30007

印紙税申告納
付
付
付
税務署
経済

*印紙税を納付しない場合は※印で印してあります。→

第5号の2様式(第7条関係)

政務活動費領収書貼付用紙

| | | | | |
|-----------|---|------|-------|-----------|
| 職員氏名(会派名) | 渡辺 邦子 | 整理番号 | H-5 | |
| 費目 | 調査研究費・研修費・広報費・印刷費等活動費・会費・資料作成費・資料購入費・ <u>事務費</u> ・事務費・人件費 | | | |
| 支払内容 | 駐車場賃借料(5月分) | | | |
| 支払金額 | 10440円 | 按分率 | 70% | 計上額 7308円 |
| 按分率の考え方 | 事務所状況等説明書に記載のとおり | | | |
| 備考 | わたなべ邦子政策研究会 負担分 | | 3132円 | |

(領収書は、重ならないように貼付してください。)

02-05-01 送金
02-05-01 手数料

*10,000 ATM
*440

キャッシュサービスご利用明細

毎度ありがとうございます。
お取引内容をお確かめのうえ、
お持ち帰りください。

| | | |
|------------|----------|------|
| 取引銀行 | 取引店 | 口座番号 |
| 取券店 | お取引日 | 時刻 |
| お取引内容 | お取引金額(円) | 手数料 |
| 振込 | ¥10,000 | ¥440 |
| お取引後の残高(円) | おつり | |

お領収明細またはご案内
ワタナベ ケンゴ様

電話番号 075-571-3418
取扱番号 400007

印紙税申告納付にご東
税務署承認済

5/1

第5号の2様式 (第7条関係)

政務活動費領収書貼付用紙

| | | | |
|-----------|---|------|-----------------|
| 議員氏名(会派名) | 渡辺 邦子 | 整理番号 | H-6 |
| 費目 | 調査研究費・研修費・広報広報費・要請謝金等活動費・会議費・資料作成費・資料購入費(経費所費)事務費・人件費 | | |
| 支払内容 | 電気料金 4 月 | | |
| 支払金額 | 11382 円 | 按分率 | 70 % 計上額 7967 円 |
| 按分率の考え方 | 事務所状況等説明書に記載のとおり | | |
| 備考 | わたなべ邦子政策研究会 負担分 3415 円 | | |

電気料金振込受領証(兼請求書)

お振込人 わたなべ 邦子 事務所 様

年月分 2-4 請求金額 7,048 円 消費税等相当額(再掲) 640 円

ご使用期間 3月23日~ 4月19日

契約種別 普通電灯(単相) 200V 1線1相 電圧 100V 電線 2線1相 電線径 2.0mmφ 電線色 黒

41 3 266

燃料費調整額 -26.60 円
再エネ促進調整金 784 円

領収発行手数料 220 円

ご使用場所: 京都市伏見区藤原和泉町4-7内海ビル2F

口座振替・クレジット支払いの手続きが完了していませんので、振込用紙を送付させていただきます。

お支払期限日 5月20日 金融機関振込期限日 5月20日

本票は、8月2日までコンビニエンスストアにてお取扱いできます。

お支払いいただく前に、お間違いのないようご確認ください。

京都電力センター 電話番号 0800-777-8810

この用紙でのお支払いは、金融機関(ゆうちょ銀行含む)・コンビニエンスストアでのみ可能です。

電気料金振込受領証(兼請求書)

お振込人 わたなべ 邦子 事務所 様

年月分 2年 4月分

請求金額 4,334 円

ご使用期間 3月23日~ 4月19日

契約種別 普通電灯(単相) 200V 1線1相 電圧 100V 電線 2線1相 電線径 2.0mmφ 電線色 黒

51 70 -

燃料費調整額 -7.90 円
再エネ促進調整金 233 円

ご使用場所 京都市伏見区藤原和泉町4-7内海ビル2F

お支払いは便利な口座振替・クレジット支払いをご利用ください。当社ホームページにて変更手続きが可能です。

お支払期限日 5月20日 金融機関振込期限日 5月20日

本票は、8月2日までコンビニエンスストアにてお取扱いできます。

お支払いいただく前に、お間違いのないようご確認ください。

京都電力センター 電話番号 0800-777-8810 (お客様控え)

お振込人 関西電力

5/30

第5号の2様式(第7条関係)

政務活動費領収書貼付用紙

| | | | | |
|-----------|---|------|-----|-----------|
| 職員氏名(会派名) | 渡辺 邦子 | 整理番号 | H-7 | |
| 費目 | 調査研究費・研修費・広報広報費・要請陳情等活動費・会議費・資料作成費・資料購入費(電通所)・事務費・人件費 | | | |
| 支払内容 | 電気料金 5月 | | | |
| 支払金額 | 11862円 | 按分率 | 70% | 計上額 8303円 |
| 按分率の考え方 | 事務所状況等説明書に記載のとおり | | | |
| 備考 | わたなべ邦子政策研究会 | | 負担分 | 3559円 |

電気料金振込受領証(兼請求書)

いつもご利用いただきありがとうございます。

おなまえ わたなべ 邦子 事務所 様 2年 5月分

ご請求金額 3,663円

支払期間 4月20日~ 5月20日 請求額 333円

契約ご使用量(kWh) 51 電気料金内訳(円) 37

ご使用場所 京都市伏見区醍醐和泉町47内 海ビル2F

燃料費調整額 -4.44円
再エネ促進調整金 110円

(振替もご利用ください)

お支払いに便利な口座振替・クレジット支払いをご利用ください。当社ホームページにて変更手続きが可能です。

お支払期限日 6月22日(金) 振込受付期限日 6月22日(金)

本家は、7月5日までコンビニエンスストアにてお取扱いできます。

お支払いいただく前に、西園記様のお知らせを必ずご確認ください。



京都料金センター 電話番号 0800-777-88
お問い合わせ 本号により

電気料金振込受領証(兼請求書)

お振込人 わたなべ 邦子 事務所 様

年月分 | 2-5 | ご請求金額 8,199円 | 消費税等相当額(再掲) 745円

ご使用期間 4月20日~ 5月20日

契約種別 約 EVARたはW'力卓 x 使用量 kWh 307 電気料金内訳 円

4.1 3 307

燃料費調整額 -36.84円
再エネ促進調整金 914円

振込発行手数料 220円

ご使用場所: 京都市伏見区醍醐和泉町47内海ビル2F

口座振替・クレジット支払いの手続きが完了していないため、振込用紙を送付させていただきます。

お支払期限日 6月22日(金) 振込受付期限日 6月22日(金)

本家は、7月5日までコンビニエンスストアにてお取扱いできます。

お支払いいただく前に、西園記様のお知らせを必ずご確認ください。 収入印紙不要

京都料金センター 電話番号 0800-777-8810
この月様でのお支払いは、金融機関(ゆうちょ銀行等)・コンビニエンスストアでお取扱いできます。

振込人 西園電力 (山崎まゆみ)

第5号の2様式(第7条関係)

政務活動費領収書貼付用紙

| | | | | |
|-----------|---|------|--------|-------------|
| 議員氏名(会派名) | 渡辺 邦子 | 整理番号 | H-8 | |
| 費目 | 調査研究費・研修費・広報広報費・要請陳情等活動費・会議費・資料作成費・資料購入費・ 印刷費 ・事務費・人件費 | | | |
| 支払内容 | 事務所賃借料(8月分) | | | |
| 支払金額 | 165440円 | 按分率 | 70% | 計上額 115808円 |
| 按分率の考え方 | 事務所状況等説明書に記載のとおり | | | |
| 備考 | わたなべ邦子政策研究会 負担分 | | 49632円 | |

(領収書は、重ならないように貼付してください。)

02-06-01 送金 *165,000 ATM
 02-06-01 手数料 *440

キャッシュサービスご利用明細

御座います。お取引内容をお確かめのうえ、お持ち帰りください。

| | | |
|------------|----------|-------|
| 取引銀行 | 取引店 | 口座番号 |
| | | |
| 取扱店 | お取引日 | 時刻 |
| | 02-06-01 | 10:24 |
| お取引内容 | お取引金額(円) | 手数料 |
| 振込 | ¥165,000 | ¥440 |
| お取引後の残高(円) | | おつり |
| | | |

お領収書またはお案内



ワタナベ 邦子様

電話番号 075-571-3418
 取扱番号 300036

印紙税申告納付に必要
 税務署承認済

※印紙税を納付しない場合は印紙で済みます。→

第5号の2様式 (第7条関係)

政務活動費領収書貼付用紙

| | | | | | |
|-----------|--|------|-----|-----|-------|
| 議員氏名(会派名) | 渡辺 邦子 | 整理番号 | H-9 | | |
| 費 目 | 調査研究費・研修費・広報広報費・要請陳情等活動費・会議費・資料作成費・資料購入費 (事務所) 事務費・人件費 | | | | |
| 支払内容 | 駐車場賃借料 (8 月分) | | | | |
| 支払金額 | 10440円 | 按分率 | 70% | 計上額 | 7308円 |
| 按分率の考え方 | 事務所状況等説明書に記載のとおり | | | | |
| 備 考 | わたなべ邦子政策研究会 負担分 | | | | 3132円 |

(領収書は、重ならないように貼付してください。)

| | | | | | |
|----------|-----|---------|-----|--|----|
| 02-06-01 | 送金 | *10,000 | ATM | | 9. |
| 02-06-01 | 手数料 | *440 | | | 3. |

キャッシュサービスご利用明細

毎度ありがとうございます。
右取引内容をお留めのため、お持ち帰りください。

| | | |
|------------|----------|-------|
| 取引銀行 | 取引店 | 口座番号 |
| | | |
| 取扱店 | お取引日 | 時・期 |
| | 02-06-01 | 10:25 |
| お取引内容 | お取引金額(円) | 手数料 |
| 振込 | ¥10,000 | ¥440 |
| お取引後の残高(円) | | おつり |
| | | |

お振込明細書はほかに案内

電話

電話番号 075-571-3418
取扱番号 400007

印刷税申告納付
株式会社
税務署承認済

*保証書を発行しない場合は印で済みます。 →

6/26

第5号の2様式 (第7条関係)

政務活動費領収書貼付用紙

| | | | |
|-----------|---|------|---------------|
| 職員氏名(会派名) | 渡辺 邦子 | 整理番号 | H-10 |
| 費 目 | 調査研究費・研修費・広報広報費・更替旅費等活動費・会議費・資料作成費・資料購入費・ 本居費 ・事務費・人件費 | | |
| 支払内容 | NHK放送受信料 6、7月 | | |
| 支払金額 | 2520円 | 按分率 | 70% 計上額 1764円 |
| 按分率の考え方 | 事務所状況等説明書に記載のとおり | | |
| 備 考 | わたなべ邦子政策研究会 負担分 756円 | | |

(領収書は、重ならないように貼付してください。)

02-06-26 .NHK *2,520

NHK 放送受信料領収証

わたなべ 邦子 事務所 様
 お客様番号 XXXXXXXXXX 振替日 令和 2年 6月26日

| | |
|-------------------------------|------------------------------|
| 領 収 金 額 (消費税を含みます) 2,520 円 | お支払期間 令和 2年 6月 ~ 令和 2年 7月 |
| | 件数 地上契約 1 |

取扱金融機関 次回振替予定日
 口座番号等の表示を希望されるお客様はご連絡ください。 令和 2年 8月26日

上記放送受信料を口座振替により領収いたしました。

日本放送協会 

NHKホームページ

パソコン <http://nhk.jp> スマートフォン 

お問い合わせ先 (※電話番号のかけ間違いのないようご注意ください)

受信料関係のお問い合わせ 0570-077-077
 総務等のお届け(フリーダイヤル) 0120-151515
 放送番組についてのご照会 075-251-1111

転居や衛星契約への変更のお届けはインターネットをぜひご利用ください。
<http://nhk.jp/jushinryo> (24時間いつでも簡単に手続きできます。)

IP電話等をご使用の方で、フリーダイヤル等ご利用いただけない場合は、
 050-3786-5003をご利用ください。

受信料のお支払いありがとうございました。

6/30

第5号の2様式(第7条関係)

政務活動費領収書貼付用紙

| | | | |
|-----------|--|------|-----------------|
| 議員氏名(会派名) | 渡辺 邦子 | 整理番号 | H-11 |
| 費 目 | 調査研究費・研修費・広報広報費・要請活動等活動費・会議費・資料作成費・資料購入費・交通費・事務費・人件費 | | |
| 支払内容 | 電気料金 6 月 | | |
| 支払金額 | 11600 円 | 按分率 | 70 % 計上額 8120 円 |
| 按分率の考え方 | 事務所状況等説明書に記載のとおり | | |
| 備 考 | わたなべ邦子政策研究会 負担分 3480 円 | | |

電気料金振込受領証(兼請求書)

お振込人 わたなべ 邦子 事務所 様

年月分 2-6 請求金額 7,458 円 消費税等相当額(再掲) 678 円

ご使用期間 5月21日~6月18日

契約種別 契約 1VAまたは4V:力率 3 使用量 kWh 281 電気料金内訳 円

| | | | |
|-----------|----------|---|-----|
| 基本料金 | 41 | 3 | 281 |
| 燃料費調整額 | -36.53 円 | | |
| 電力小売促進調整金 | 837 円 | | |
| 振込発行手数料 | 220 円 | | |

ご使用場所:京都市伏見区藤瀬和泉町47内海ビル2F

ください。)

※本表により振込額が算出されることとなります。

口座振替・クレジット支払いの手続きが完了していないため、振込用紙を送付させていただきます。

受付局(金融機関)日附印

062587

お支払期限日 7月20日 金融機関振込期限日 7月20日 入金日 7月6日

本票は、8月2日までコンビニエンスストアにてお取扱いできます。

お支払いいただく前に、詳細記載のお知らせを必ずご確認ください。

京都料金センター 電話番号 0800-777-8810

この月分のお支払いは、金融機関(ゆうちょ銀行含む)・コンビニエンスストアでお取扱いできます。

振込人 関西電力

電気料金振込受領証(兼請求書)

いつもご利用いただきありがとうございます。

お振込人 わたなべ 邦子 事務所 様

年月分 2年6月分

請求金額 4,142 円

ご使用期間 5月21日~6月18日

契約 使用量(kWh) 51 電気料金内訳(円) 376 円

| | |
|-----------|---------|
| 燃料費調整額 | -8.71 円 |
| 電力小売促進調整金 | 199 円 |

ご使用場所 京都市伏見区藤瀬和泉町47内海ビル2F

お支払いは便利な口座振替・クレジット支払いをご利用ください。当社ホームページにて変更手続きが可能です。

お支払期限日 7月20日 金融機関振込期限日 7月20日

本票は、8月3日までコンビニエンスストアにてお取扱いできます。

お支払いいただく前に、詳細記載のお知らせを必ずご確認ください。

京都料金センター 電話番号 0800-777-8810

振込人 関西電力

取 納 印

062587

20630

ロ-ン-ン-ン

取入日

(お客さま控え)

(裏面もご確認ください)

062587

(お客さま控え)

7/1

第5号の2様式(第7条関係)

政務活動費領収書貼付用紙

| | | | | |
|-----------|---|------|--------|-------------|
| 議員氏名(会派名) | 渡辺 邦子 | 整理番号 | H-12 | |
| 費目 | 調査研究費・研修費・広報広報費・要請陳情等活動費・会費・資料作成費・資料購入費・ 経費 ・事務費・人件費 | | | |
| 支払内容 | 事務所賃借料(7月分) | | | |
| 支払金額 | 165440円 | 按分率 | 70% | 計上額 115808円 |
| 按分率の考え方 | 事務所状況等説明書に記載のとおり | | | |
| 備考 | わたなべ邦子政策研究会 負担分 | | 49632円 | |

(領収書は、重ならないように貼付してください。)

02-07-01 送金 *165,000 ATM
 02-07-01 手数料 *440

キャッシュサービスご利用明細

毎回ありがとうございます。
 お取引内容をお確かめのうえ、
 お持ち帰りください。

| 取引銀行 | 取引窓 | 口座番号 |
|------------|----------|-------|
| | | |
| 取扱店 | お取引日 | 時刻 |
| | 02-07-01 | 09:33 |
| お取引内容 | お取引金額(円) | 手数料 |
| 振込 | ¥165,000 | ¥440 |
| お取引後の残高(円) | | おつり |
| | | |

お振込明細またはご案内

お取引内容
 [Redacted]

ワタナベ クニコ様

電話番号 075-571-3418
 取扱番号 30008

印刷物申告納付につき東税務署へ送付

*領収書が貼付しない場合は*印で済ませております。→

7/1

第5号の2様式 (第7条関係)

政務活動費領収書貼付用紙

| | | | | |
|-----------|--|------|------|-----------|
| 職員氏名(会派名) | 渡辺 邦子 | 整理番号 | H-13 | |
| 費 目 | 調査研究費・研修費・広報広聴費・要請陳情等活動費・会議費・資料作成費・資料購入費・ 雑費 ・事務費・人件費 | | | |
| 支払内容 | 駐車場賃借料 (7月分) | | | |
| 支払金額 | 10440円 | 按分率 | 70% | 計上額 7308円 |
| 按分率の考え方 | 事務所状況等説明書に記載のとおり | | | |
| 備 考 | わたなべ邦子政策研究会 負担分 | | 3132 | 円 |

(領収書は、重ならないように貼付してください。)

| | | | |
|---------------|---------|-----|--|
| 02-07-01 .送金 | *10,000 | ATM | |
| 02-07-01 .手数料 | *440 | | |

キャッシュサービスご利用明細

何卒ありがとうございます。
お取引内容をお確かめのうえ、
お持ち帰りください。

| | | |
|------------|----------|-------|
| 取引銀行 | 取引店 | 口座番号 |
| | | |
| 取引店 | お取引日 | 時刻 |
| | 02-07-01 | 09:34 |
| お取引内容 | お取引金額(円) | 手数料 |
| 振込 | ¥10,000 | ¥440 |
| お取引後の残高(円) | | おつり |
| | | |

お振込明細またはご案内

支取人

〒100-0001 東京都千代田区千代田

電話番号 075-571-3418

取扱番号 400005

印刷税申告納付に必要
税務署へ提出

*印紙税を納付しない場合は*印で記しておきます。 →

8/1

第5号の2様式(第7条関係)

政務活動費領収書貼付用紙

| | | | | |
|-----------|--|---------|------|-------------|
| 議員氏名(会派名) | 渡辺 邦子 | 整理番号 | H-14 | |
| 費 目 | 調査研究費・研修費・広報広聴費・奨励費等活動費・会費・資料作成費・資料購入費(事務所費)・事務費・人件費 | | | |
| 支払内容 | 事務所賃借料(8月分) | | | |
| 支払金額 | 165440円 | 按分率 | 70% | 計上額 115808円 |
| 按分率の考え方 | 事務所状況等説明書に記載のとおり | | | |
| 備 考 | わたなべ邦子政策研究会 負担分 | 49632 円 | | |

(領収書は、重ならないように貼付してください。)

| | | | |
|------------------|----------|-----|------------|
| 19 02-08-01 .送金 | *165,000 | ATM | [REDACTED] |
| 20 02-08-01 .手数料 | *440 | | |

キャッシュサービスご利用明細

毎度ありがとうございます。
お取引内容をお確かめのうえ、
お持ち帰りください。

| | | |
|------------|------------|------------|
| 取引銀行 | 取引店 | 口座番号 |
| [REDACTED] | [REDACTED] | [REDACTED] |
| 取扱店 | お取引日 | 時刻 |
| [REDACTED] | 02-08-01 | 11:53 |
| お取引内容 | お取引金額(円) | 手数料 |
| 振込 | ¥165,000 | ¥440 |
| お取引後の残高(円) | | おつり |
| | | |

お振込明細書にはご案内

電話

お振込人
わたなべ 邦子様

電話番号 075-571-3418
取扱番号 600005

印紙税申告納付にご留意
税務署へ提出

*印紙税を納付しない場合は必ず消していただきます。 →

第5号の2様式(第7条関係)

8/1

政務活動費領収書貼付用紙

| | | | |
|-----------|--|------|---------------|
| 議員氏名(会派名) | 渡辺 邦子 | 整理番号 | H-15 |
| 費目 | 調査研究費・研修費・広報広報費・要請陳情等活動費・会議費・資料作成費・資料購入費・事務費・人件費 | | |
| 支払内容 | 駐車場賃借料(8月分) | | |
| 支払金額 | 10440円 | 按分率 | 70% 計上額 7308円 |
| 按分率の考え方 | 事務所状況等説明書に記載のとおり | | |
| 備考 | わたなべ邦子政策研究会 負担分 | | 3/32円 |

(領収書は、重ならないように貼付してください。)

| | | | | |
|------------|-----|---------|-----|--|
| ① 02-08-01 | 送金 | *10,000 | ATM | |
| ② 02-08-01 | 手数料 | *440 | | |

キャッシュサービスご利用明細

何卒ありがとうございます。
お取引内容をお確かめのうえ、
お持ち帰りください。

| | | |
|------------|----------|-------|
| 取引銀行 | 取引店 | 口座番号 |
| | | |
| 取引店 | お取引日 | 時刻 |
| | 02-08-01 | 11:54 |
| お取引内容 | お取引金額(円) | 手数料 |
| 振込 | ¥10,000 | ¥440 |
| お取引後の残高(円) | | おつり |

お振込明細またはお振込内容



ワタナベ 邦子様

電話番号 075-571-3418
取扱番号 60006

印紙税申告納付につき東証登録済

※領収書は裏面に記載の住所へお送りいたします。

第5号の2様式 (第7条関係)

8/1

政務活動費領収書貼付用紙

| | | | |
|-----------|---|------|-----------------|
| 議員氏名(会派名) | 渡辺 邦子 | 整理番号 | H-16 |
| 費目 | 調査研究費・研修費・広報広報費・要請陳情等活動費・会議費・資料作成費・資料購入費・ 運送費 ・事務費・人件費 | | |
| 支払内容 | 電気料金 7 月 | | |
| 支払金額 | 11523 円 | 按分率 | 70 % 計上額 8066 円 |
| 按分率の考え方 | 事務所状況等説明書に記載のとおり | | |
| 備考 | わたなべ邦子政策研究会 負担分 3857 円 | | |

電気料金振込受領証(兼請求書)

お振込人 わたなべ 邦子 事務所 様

年月分 2-7 請求金額 7,335 円 消費税等相当額(再掲) 666 円

ご使用期間 6月19日~ 7月19日

契約種別 契約 WVA&AD 力率 x 二使用量 kWh 電気料金内訳 円

| | | |
|----|---|-----|
| 41 | 3 | 277 |
|----|---|-----|

燃料費前払額 -49.86 円

再エネ促進助成金 825 円

振込発行手数料 220 円

ご使用場所: 京都市伏見区副都和泉町47内海ビル2F

口座振替・クレジット支払いの手続きが完了していないため、振込用紙を送付させていただきます。

お支払期限日 8月19日 金融機関振込日 8月19日

本票は、9月1日までコンビニエンスストアにてお取扱いできます。

お支払いいただく前に、裏面記載のお知らせをお読みください。

受付局(金融機関) 附印

062567

20.8.0

入印不要

京都料金センター 電話番号 0800-
この用紙でのお支払いは、金融機関(ゆうちょ)銀行

電気料金振込受領証(兼請求書)

いつもご利用いただきありがとうございます。

お振込人 おなまえ わたなべ 邦子 事務所 様

2 年 7 月分

請求金額 4,188 円

380 円

ご使用期間 6月19日~ 7月19日

契約種別 二使用量(kWh) 電気料金内訳(円)

| | | |
|----|----|---|
| 51 | 67 | - |
|----|----|---|

燃料費前払額 -12.06 円

再エネ促進助成金 199 円

ご使用場所 京都市伏見区副都和泉町47内海ビル2F

お支払いは便利な口座振替・クレジット支払いをご利用ください。当社ホームページにて変更手続きが可能です。

お支払期限日 8月19日 金融機関振込日 8月19日

本票は、9月1日までコンビニエンスストアにてお取扱いできます。

お支払いいただく前に、裏面記載のお知らせをお読みください。

収入印紙 附印

062567

20.8.01

入印不要

京都料金センター 電話番号 0800-777-8810

(お書きまかせ)

8/26

第5号の2様式(第7条関係)

政務活動費領収書貼付用紙

| | | | |
|-----------|---|------|----------------|
| 職員氏名(会派名) | 渡辺 邦子 | 整理番号 | H-17 |
| 費目 | 調査研究費・研修費・広報広報費・要請陳情等活動費・会費・資料作成費・資料購入費(事務所)事務費・人件費 | | |
| 支払内容 | NHK放送受信料 8・9月 | | |
| 支払金額 | 2520 円 | 按分率 | 70% 計上額 1764 円 |
| 按分率の考え方 | 事務所状況等説明書に記載のとおり | | |
| 備考 | わたなべ邦子政策研究会 負担分 756 円 | | |

(領収書は、重ならないように貼付してください。)

10 02-08-26 .NHK *2,520

NHK 放送受信料領収証

わたなべ 邦子 事務所 様
 お客様番号 XXXXXXXXXX 振替日 令和 2年 8月26日

| | |
|---------------------------|------------------------------|
| 領収金額(消費税を含みます) 2,520 円 | お支払期間 令和 2年 8月 ~ 令和 2年 9月 |
| | 件数 地上契約 1 |

取扱金融機関 次回振替予定日
 口座番号等の表示を希望されるお客様はご連絡ください 令和 2年10月26日

上記放送受信料を口座振替により領収いたしました。

日本放送協会

NHKホームページ
 パソコン <http://nhk.jp> スマートフォン...>



お問い合わせ先 (電話番号のかけ間違いのないようご注意ください。)

受信料関係のお問い合わせ 0570-077-077
 転居等のお届け(フリーダイヤル) 0120-151515
 放送番組についてのご照会 075-251-1111

転居や衛星契約への変更のお届けはインターネットをぜひご利用ください。
<http://nhk.jp/jushinryo> (24時間いつでも簡単に手続きできます。)

IP電話等をご使用の方で、フリーダイヤル等ご利用いただけない場合は、
 050-3786-5003をご利用ください。

受信料のお支払いありがとうございました。

9/1

第5号の2様式 (第7条関係)

政務活動費領収書貼付用紙

| | | | |
|-----------|---|------|------------------|
| 職員氏名(会派名) | 渡辺 邦子 | 整理番号 | H-18 |
| 費目 | 調査研究費・研修費・広報広報費・要請陳情等活動費・会費・資料作成費・資料購入費・事務費・人件費 | | |
| 支払内容 | 事務所賃借料 (/ 月分) | | |
| 支払金額 | 165440 円 | 按分率 | 70% 計上額 115808 円 |
| 按分率の考え方 | 事務所状況等説明書に記載のとおり | | |
| 備考 | わたなべ邦子政策研究会 負担分 | | 49632 円 |

(領収書は、重ならないように貼付してください。)

| | | | |
|---------------|----------|-----|--|
| 02-09-01 .送金 | *165,000 | ATM | |
| 02-09-01 .手数料 | *440 | | |

キャッシュサービスご利用明細

毎度ありがとうございます。
お取引内容をお確かめのうえ、
お持ち帰りください。

| | | |
|------------|----------|-------|
| 取引銀行 | 取引店 | 口座番号 |
| | | |
| 取引日 | お取引日 | 時刻 |
| | 02-09-01 | 09:43 |
| お取引内容 | お取引金額(円) | 手数料 |
| 振込 | ¥165,000 | ¥440 |
| お取引後の残高(円) | | おつり |
| | | |

お振込の相手先はご案内

お振込先
[Redacted]

ワタナベ 邦子様

電話番号 075-571-3418
取扱番号 400002

印紙税中告納
[Redacted]

*印紙税を納付しない場合は*印で用いております。 -->

9/1

第5号の2様式(第7条関係)

政務活動費領収書貼付用紙

| | | | | | |
|-----------|---|------|------|-----|--------|
| 職員氏名(会派名) | 渡辺 邦子 | 整理番号 | H-19 | | |
| 費目 | 調査研究費・研修費・広報広報費・要請陳情等活動費・会費・資料作成費・資料購入費 事務費 ・事務費・人件費 | | | | |
| 支払内容 | 駐車場賃借料 (9 月分) | | | | |
| 支払金額 | 10440 円 | 按分率 | 70% | 計上額 | 7308 円 |
| 按分率の考え方 | 事務所状況等説明書に記載のとおり | | | | |
| 備考 | わたなべ邦子政策研究会 負担分 | | | | 3132 円 |

(領収書は、重ならないように貼付してください。)

| | | | | |
|-------------|-----|---------|-----|--|
| 18 02-09-01 | 送金 | *10,000 | ATM | |
| 20 02-09-01 | 手数料 | *440 | | |

キャッシュサービスご利用明細

毎度ありがとうございます。
お取引内容をお確かめのうえ、
お持ち帰りください。

| 取引銀行 | 取引店 | 口座番号 |
|------------|----------|-------|
| | | |
| 取引店 | お取引日 | 時刻 |
| | 02-09-01 | 09:44 |
| お取引内容 | お取引金額(円) | 手数料 |
| 振込 | ¥10,000 | ¥440 |
| お取引後の残高(円) | | おつり |

お振込明細またはご案内 電話

ワタナベ クレジット

電話番号 075-571-3418
取扱番号 40003

印紙税申告納
たにき東
お振込明細

※印紙税を納付しない場合は印で済みます。 →

9/2

第5号の2様式(第7条関係)

政務活動費領収書貼付用紙

| | | | |
|-----------|---|------|------------------|
| 議員氏名(会派名) | 渡辺 邦子 | 整理番号 | H-20 |
| 費 目 | 調査研究費・研修費・広報広報費・要請陳情等活動費・会議費・資料作成費・資料購入費(事務所)・事務費・人件費 | | |
| 支払内容 | 電気料金 8 月 | | |
| 支払金額 | 15646 円 | 按分率 | 70 % 計上額 10952 円 |
| 按分率の考え方 | 事務所状況等説明書に記載のとおり | | |
| 備 考 | わたなべ邦子政策研究会 負担分 4694 円 | | |

電気料金振込受領証(兼請求書)

いつもご利用いただきありがとうございます。

お名まえ わたなべ 邦子 事務所 様 2年 8月分

ご請求金額 6,490 円

ご使用期間 7月20日~ 8月23日 590 円

契約種 ご使用量(kWh) 電気料金内訳(円) ご使用場所

51 187 - 京都市伏見区藤原和泉町4丁目内 舞ビル2F

基本料金等 -49.25円

再エネ促進助成金 587円

(裏面もご覧ください)

ださい。)

収 納 印

お支払いは便利な口座振替・クレジット支払いをご利用ください。当社ホームページにて変更手続きが可能です。

お支払期限日 9月23日(金) 全額お支払期限日: 9月23日

本票は、10月6日までコンビニエンスストアにてお取扱いできます。

お支払いいただく前に、裏面記載のお知らせ必ずご確認ください。

京都料金センター 電話番号 0800-777-8810

電気料金振込受領証(兼請求書)

お振込人 わたなべ 邦子 事務所 様

年月分 2-8 請求金額 9,156 円 消費税等相当額(再掲) 832 円

ご使用期間 7月20日~ 8月23日

契約種 41 3 380 電気料金内訳 円

基本料金等 -84.75円

再エネ促進助成金 1,010円

領票発行手数料 220円

ご使用場所: 京都市伏見区藤原和泉町4丁目内舞ビル2F

口座振替・クレジット支払いの手続きが完了していないため、振込用紙を送付させていただいております。

お支払期限日 9月23日(金) 全額お支払期限日: 9月23日

本票は、10月6日までコンビニエンスストアにてお取扱いできます。

お支払いいただく前に、裏面記載のお知らせ必ずご確認ください。

京都料金センター 電話番号 0800-777-8810

この領収書でのお支払いは、金融機関(ゆうちょ・銀行等)・コンビニエンスストアでお取扱いできます。

第5号の2様式 (第7条関係)

政務活動費領収書貼付用紙

| | | | |
|-----------|---|------|-----------------|
| 職員氏名(会派名) | 渡辺 邦子 | 整理番号 | H-21 |
| 費 目 | 調査研究費、研修費、広報広報費、要請旅費等旅費、会議費、資料作成費、資料購入費、本館研究費、事務費、人件費 | | |
| 支払内容 | 事務所賃借料 (10 月分) | | |
| 支払金額 | 165440円 | 按分率 | 70% 計上額 115808円 |
| 按分率の考え方 | 事務所状況等説明書に記載のとおり | | |
| 備 考 | わたなべ邦子政策研究会 負担分 49632円 | | |

(領収書は、重ならないように貼付してください。)

| | | | |
|----------|-----|----------|-----|
| 02-10-02 | 送金 | *165,000 | ATM |
| 02-10-02 | 手数料 | *440 | |

キャッシュサービスご利用明細

毎度ありがとうございます。
お取引内容をお確かめのうえ、
お持ち帰ってください。

| | | |
|------------|----------|-------|
| 取引銀行 | 取引店 | 口座番号 |
| | | |
| 取扱店 | お取引日 | 時刻 |
| | 02-10-02 | 10:48 |
| お取引内容 | お取引金額(円) | 手数料 |
| 振込 | ¥165,000 | ¥440 |
| お取引後の残高(円) | | おつり |
| | | |

お振込明細またはお案内

お振込明細またはお案内

〒107-8501 東京都港区赤坂 1-1-1 クニコ様

電話番号 075-571-3418
取扱番号 400003

印紙税申告納付につき東税務署へ送付

※印紙税を納付しない場合はお印で済みます。→

第5号の2様式(第7条関係)

政務活動費領収書貼付用紙

| | | | | |
|-----------|---|------|-------|-----------|
| 職員氏名(会派名) | 波辺 邦子 | 整理番号 | H-22 | |
| 費目 | 調査研究費・研修費・広報広聴費・奨励助成等活動費・会議費・資料作成費・資料購入費(車通示)・事務費・人件費 | | | |
| 支払内容 | 駐車場賃借料(10月分) | | | |
| 支払金額 | 10440円 | 按分率 | 70% | 計上額 7308円 |
| 按分率の考え方 | 事務所状況等説明書に記載のとおり | | | |
| 備考 | わたなべ邦子政策研究会 負担分 | | 3132円 | |

(領収書は、重ならないように貼付してください。)

| | | | | |
|------------|------|---------|-----|--|
| ① 02-10-02 | .送金 | *10,000 | ATM | |
| ② 02-10-02 | .手数料 | *440 | | |

キャッシュサービスご利用明細

再度ありがとうございます。
お取引内容をお確かめのうえ、
お持ち帰りください。

| | | |
|------------|----------|-------|
| 取引銀行 | 取引店 | 口座番号 |
| | | |
| 振込店 | お取引日 | 時刻 |
| | 02-10-02 | 10:48 |
| お取引内容 | お取引金額(円) | 手数料 |
| 振込 | ¥10,000 | ¥440 |
| お取引後の残高(円) | | おつり |
| | | |

お振込明細またはご案内

電話

お振込人

お振込先

お振込金額

お振込日

お振込時刻

お振込手数料

お振込後の残高

ワタナベ 邦子様

電話番号 075-571-3418

取扱番号 400004

*印紙税を納付しない場合は*印で済みます。 →

印紙税申告納
目につき東
北財務事務所

10/2

第5号の2様式 (第7条関係)

政務活動費領収書貼付用紙

| | | | |
|-----------|---|------|-----------------|
| 職員氏名(会派名) | 渡辺 邦子 | 整理番号 | H-23 |
| 費 目 | 調査研究費・研修費・広報広報費・要請旅費等活動費・会費・資料作成費・資料購入費・ 本務所費 ・事務費・人件費 | | |
| 支払内容 | 電気料金 9月 | | |
| 支払金額 | 12683 円 | 按分率 | 70 % 計上額 8878 円 |
| 按分率の考え方 | 事務所状況等説明書に記載のとおり | | |
| 備 考 | わたなべ邦子政策研究会 負担分 3805 円 | | |

電気料金払込票兼受領証

ように貼付してください。)

関西電力株式会社

〒600-8531

京都料金センター
受付局(金融機関)日附印

02-10-02

(44367)
#94230007

電気料金振込受領証(兼請求書)

いつもご利用いただきありがとうございます。

おなまえ わたなべ 邦子 事務所 様

2年 9月分

請求金額 5,317 円

振込金額 483 円

振込期間 8月24日~ 9月22日

振込品名 51 振込内容 181

振込先 電気料金内訳(円)

ご使用場所 京都府伏見区藤原和泉町4-7内 海ビル2F

振込手数料 -60.26円

別振込手数料 390円

お支払いは便利な口座振替・クレジット支払いをご利用ください。当社ホームページにて変更手続きが可能です。

お支払期限日 10月23日(金) 振込期限日 10月23日(金)

本票は、11月6日までコンビニエンスストアにてお取扱いできます。

お支払いいただく前に、取附印紙のお知らせを必ずご確認ください。

収入印紙不要 (お客様控え)

京都料金センター 電話番号: 0800-777-8810

本行により振込員が収納することはあり

電気料金振込依頼書

お振込人 株式会社 邦子 事務所 様
 わたなべ 邦子 事務所 様
 原 居 番号 〇〇〇〇〇〇
 日 時 〇〇:〇〇
 年 月 分 2-9
 金額 7,366

ご留意

ゆうちょ銀行でお振込みの際は、
 左欄の宛先をお出しください。

受付日(金割期間) 〇〇

関西電力 取組店控え

電気料金振込受領証(兼請求書)

お振込人 株式会社 邦子 事務所 様
 わたなべ 邦子 事務所 様
 年 月 分 2-9
 請求金額 7,366円
 消費税等相当額(再掲) 669円
 支払期日 〇〇月〇〇日
 契約開始日 〇〇月〇〇日
 契約終了日 〇〇月〇〇日
 使用量 〇〇 kWh
 電気料金内訳 〇〇円
 41 3 281
 129.26円
 837円
 電気発行手数料 220円

ご使用場所：茨城市伏見区藤原和泉町4-7内藤ビル2F

口座振替・クレジット支払の手続きが完了してないないか
 ら、振込用紙を添付させていただきます。

お支払期限日 10月23日(金) 〇〇時〇〇分

本票は、11月4日までコンビニエンスストアにて
 お取替が可能です。

お支払いいただく前に、取組店のお知らせをお読みください。
 関西電力センター 電話番号 0800-777-8810

株式会社 関西電力 (お書きください)

(印)

本票により請求書が効力を持つこととなります。

いつもご利用いただきありがとうございます。
 この用紙でのお支払いは、全額控除(ゆうちょ銀行含む)・コンビニ
 エンストアにてお振込みできます。
 [詳細については裏面をご覧ください。]

601-1351
 茨城市伏見区 藤原和泉町
 4-7内藤ビル2F



わたなべ 邦子 事務所 様
 0928 0006158
 06152号

本書作成年月日：令和 2年 9月28日
 (001)

電割期間は月～金曜日(祝日を除く)の9:00～17:00とさせていただきます。
 夜間、土曜、日曜、祝日においても、停電や
 お客さまがお急ぎのご用件については承っております。
 (一部地域で異なる場合があります。)

〒600-8531 関西電力株式会社
 東京料金センター
 電話番号 0800-777-8810

電話でお申込みの際は番号をよくお確かめのうえ、必ず「0800」
 からお掛け下さい。
 第一線のFAXから、ご利用いただけない場合がございます。

10/26

第5号の2様式 (第7条関係)

政務活動費領収書貼付用紙

| | | | |
|-----------|--|------|-----------------|
| 職員氏名(会派名) | 渡辺 邦子 | 整理番号 | H-24 |
| 費 目 | 調査研究費・研修費・広報広報費・要請陳情等活動費・会議費・資料作成費・資料購入費 事務所 ・事務費・人件費 | | |
| 支払内容 | NHK放送受信料 10、11月 | | |
| 支払金額 | 2450 円 | 按分率 | 70 % 計上額 1715 円 |
| 按分率の考え方 | 事務所状況等説明書に記載のとおり | | |
| 備 考 | わたなべ邦子政策研究会 負担分 | | 735 円 |

(領収書は、重ならないように貼付してください。)

02-10-26 .NHK

*2,450

NHK 放送受信料領収証

わたなべ 邦子 事務所 様
 お客様番号 XXXXXXXXXX 振替日 令和 2年10月26日

| | |
|--------------------------------------|---|
| 領 収 金 額 (消費税を含みます) 2,450 円 | お支払期間 令和 2年10月 ~ 令和 2年11月 件数 地上契約 1 |
|--------------------------------------|---|

取扱金融機関 次回振替予定日
 口座番号等の表示を希望されるお客様はご連絡ください 令和 2年12月28日

上記放送受信料を口座振替により領収いたしました。

日本放送協会 

NHKホームページ
 パソコン <http://nhk.jp> スマートフォン 

お問い合わせ先 (電話番号のかけ間違いのないようご注意ください。)

| | |
|------------------|--------------|
| 受信料関係のお問い合わせ | 0570-077-077 |
| 転居等のお届け(フリーダイヤル) | 0120-151515 |
| 放送番組についてのご照会 | 075-251-1111 |

転居や衛星契約への変更のお届けはインターネットをぜひご利用ください。
<http://nhk.jp/jushinryo> (24時間いつでも簡単に手続きできます。)

IP電話等をご使用の方で、フリーダイヤル等ご利用いただけない場合は、
 050-3786-5003をご利用ください。

受信料のお支払いありがとうございました。

11/2

第5号の2様式 (第7条関係)

政務活動費領収書貼付用紙

| | | | |
|-----------|--|------|------------------|
| 職員氏名(会派名) | 渡辺 邦子 | 整理番号 | H-25 |
| 費目 | 調査研究費・研修費・広報広報費・要請陳情等活動費・会議費・資料作成費・資料購入費・ 旅費 ・事務費・人件費 | | |
| 支払内容 | 事務所賃借料 (// 月分) | | |
| 支払金額 | 165,440円 | 按分率 | 70% 計上額 115,808円 |
| 按分率の考え方 | 事務所状況等説明書に記載のとおり | | |
| 備考 | わたなべ邦子政策研究会 負担分 | | 49,632円 |

(領収書は、重ならないように貼付してください。)

| | | | | |
|------------|-----|----------|-----|----------|
| 3 02-11-02 | 送金 | *165,000 | ATM | ████████ |
| 4 02-11-02 | 手数料 | *440 | | |

キャッシュサービスご利用明細

毎度ありがとうございます。
お取引内容をお確かめの上、
お持ち帰りください。

| | | |
|------------|----------|----------|
| 取引銀行 | 取引店 | 口座番号 |
| ████████ | ████████ | ████████ |
| 取扱店 | お取引日 | 時刻 |
| ████████ | 02-11-02 | 08:49 |
| お取引内容 | お取引金額(円) | 手数料 |
| 振込 | ¥165,000 | ¥440 |
| お取引後の残高(円) | | おつり |
| ████████ | | おつり |

お申込用紙をお持ち帰りください

お申込用紙をお持ち帰りください

電話番号 075-571-3418
取扱番号 400002

印紙税申告納付につき東税務署承認済

※領収書を貼付しない場合は即で消えます。 →

11/2

第5号の2様式(第7条関係)

政務活動費領収書貼付用紙

| | | | | | |
|-----------|---|------|------|-----|--------|
| 議員氏名(会派名) | 波辺 邦子 | 整理番号 | H-26 | | |
| 費目 | 調査研究費・研修費・広報広報費・要請陳情等活動費・会費・資料作成費・資料購入費(事務所費・事務費・人件費) | | | | |
| 支払内容 | 駐車場賃借料(//月分) | | | | |
| 支払金額 | 10440円 | 按分率 | 70% | 計上額 | 7308円 |
| 按分率の考え方 | 事務所状況等説明書に記載のとおり | | | | |
| 備考 | わたなべ邦子政策研究会 負担分 | | | | 3132 円 |

(領収書は、重ならないように貼付してください。)

| | | | | |
|----------|-----|---------|-----|--|
| 02-11-02 | 送金 | *10,000 | ATM | |
| 02-11-02 | 手数料 | *440 | | |

キャッシュサービスご利用明細

毎度ありがとうございます。
お取引内容をお確かめのうえ、
お持ち帰りください。

| | | |
|------------|----------|-------|
| 取引銀行 | 取引店 | 口座番号 |
| | | |
| 取引日 | お取引日 | 時刻 |
| | 02-11-02 | 08:49 |
| お取引内容 | お取引金額(円) | 手数料 |
| 振込 | ¥10,000 | ¥440 |
| お取引後の残高(円) | | おつり |
| | | |

お取引明細書は下記欄内

〒727-0001 倉敷市 電話

ツタヤ クニコ様

電話番号 075-571-3418
取扱番号 400003

印紙税申告納付につき東税務署印紙

*印紙税を納付しない場合は*印で用いております。→

11/4

第5号の2様式(第7条関係)

政務活動費領収書貼付用紙

| | | | |
|-----------|--|------|-----------------|
| 議員氏名(会派名) | 渡辺 邦子 | 整理番号 | H-27 |
| 費 目 | 調査研究費・研修費・広報広報費・要請陳情等活動費・会議費・資料作成費・資料購入費・ 電話料 事務費・人件費 | | |
| 支払内容 | 電気料金 10月 | | |
| 支払金額 | 9979 円 | 按分率 | 70 % 計上額 6985 円 |
| 按分率の考え方 | 事務所状況等説明書に記載のとおり | | |
| 備 考 | わたなべ邦子政策研究会 負担分 2994 円 | | |

電気料金振込受領証(兼請求書)

お振込人 わたなべ 邦子 事務所 様

年月分 2-10 請求金額 6,420 円 消費税等相当額(再掲) 583 円

使用期間 9月23日~10月20日

| | | | | |
|------|-------|----|----------|----------|
| 契約種別 | 契約 電力 | 力率 | ご使用量 kWh | 電気料金内訳 円 |
| 41 | 3 | | 249 | |

燃料費調整額 -196.71円
再エネ促進調整額 742円
領収発行手数料 220円

ご使用場所: 京都市伏見区醍醐和泉町47内海ビル2F

口座振替・クレジット支払いの手続きが完了していません。振込用紙を送付させていただきます。

お支払期限日 11月20日 金融機関振込期限日 11月20日

本票は、12月2日までコンビニエンスストアにてお取扱いできます。

お支払いいただく前に、裏面記載のお知らせを必ずご確認ください。

京都料金センター 電話番号 0800-777-8810

電気料金振込受領証(兼請求書)

お振込人 わたなべ 邦子 事務所 様

年月分 2年10月分

請求金額 3,559 円

使用期間 9月23日~10月20日

| | | | |
|------|-----------|-----------|---------------------|
| 契約種別 | ご使用量(kWh) | 電気料金内訳(円) | ご使用場所 |
| 51 | 81 | - | 京都市伏見区醍醐和泉町47内海ビル2F |

燃料費調整額 -24.49円
再エネ促進調整額 92円

お支払いは便利な口座振替・クレジット支払いをご利用ください。当社ホームページにて変更手続きが可能です。

お支払期限日 11月20日 金融機関振込期限日 11月20日

本票は、12月8日までコンビニエンスストアにてお取扱いできます。

お支払いいただく前に、裏面記載のお知らせを必ずご確認ください。

京都料金センター 電話番号 0800-777-8810 (お客様控え)

お振込人 関西電力

12/1

第5号の2様式 (第7条関係)

政務活動費領収書貼付用紙

| | | | | | |
|-----------|--|------|------|-----|---------|
| 職員氏名(会派名) | 渡辺 邦子 | 整理番号 | H-28 | | |
| 費 目 | 調査研究費・研修費・広報広報費・奨励金等活動費・会議費・資料作成費・資料購入費 経費 ・事務費・人件費 | | | | |
| 支払内容 | 事務所賃借料 (12月分) | | | | |
| 支払金額 | 165440円 | 按分率 | 70% | 計上額 | 115808円 |
| 按分率の考え方 | 事務所状況等説明書に記載のとおり | | | | |
| 備 考 | わたなべ邦子政策研究会 負担分 | | | | 49632 円 |

(領収書は、重ならないように貼付してください。)

| | | | | |
|------------|-----|----------|-----|--|
| 5 02-12-01 | 送金 | *165,000 | ATM | |
| 6 02-12-01 | 手数料 | *440 | | |

キャッシュサービスご利用明細

毎度ありがとうございます。
お取引内容をお確かめのうえ、
お持ち帰りください。

| | | |
|------------|----------|---------|
| 取引銀行 | 取引店 | 口 振 替 号 |
| | | |
| 取引店 | お取引日 | 時刻 |
| | 02-12-01 | 13:59 |
| お取引内容 | お取引金額(円) | 手数料 |
| 振込 | ¥165,000 | ¥440 |
| お取引後の残高(円) | | あつり |
| | | |

お振込明細書はご郵送にてお送りいたします。

お客様名: 渡辺 邦子様

電話番号: 075-571-3418
取扱番号: 300015

印紙税申告納付につき東税務署へ送付

*印紙税を納付しない場合はお戻りしております。 →

第5号の2様式(第7条関係)

政務活動費領収書貼付用紙

| | | | | | |
|-----------|---|------|------|-----|--------|
| 職員氏名(会派名) | 渡辺 邦子 | 整理番号 | H-29 | | |
| 費 目 | 調査研究費・研修費・広報広報費・要請謝金等諸謝費・会議費・資料作成費・資料購入費(経費)事務費・人件費 | | | | |
| 支払内容 | 駐車場賃借料(12月分) | | | | |
| 支払金額 | 10440円 | 按分率 | 70% | 計上額 | 7308円 |
| 按分率の考え方 | 事務所状況等説明書に記載のとおり | | | | |
| 備 考 | わたなべ邦子政策研究会 負担分 | | | | 3132 円 |

(領収書は、重ならないように貼付してください。)

| | | | | |
|----------|-----|---------|-----|------------|
| 02-12-01 | 送金 | *10,000 | ATM | [REDACTED] |
| 02-12-01 | 手数料 | *440 | | |

キャッシュサービスご利用明細

毎度ありがとうございます。
お取引内容をお確かめのうえ、
お持ち帰りください。

| | | |
|------------|------------|------------|
| 取引銀行 | 取引店 | 口座番号 |
| [REDACTED] | [REDACTED] | [REDACTED] |
| 取 引 日 | お 取 引 日 | 時 刻 |
| [REDACTED] | 02-12-01 | 13:59 |
| お取引内容 | お取引金額(円) | 手 数 料 |
| 振込 | ¥10,000 | ¥440 |
| お取引後の残高(円) | | お つ り |
|) | | |

お振込明細書は下記まで
お受取人 [REDACTED] 電信

〒[REDACTED] [REDACTED] 株式会社 [REDACTED]

電話番号 075-571-3418 印紙税申告納付に必要
取扱番号 400022 税務署承認済

*領収書を貼付しない場合は印で済みます。 →

12/7

第5号の2様式(第7条関係)

政務活動費領収書貼付用紙

| | | | |
|-----------|--|------|-----------------|
| 議員氏名(会派名) | 渡辺 邦子 | 整理番号 | H-30 |
| 費目 | 調査研究費・研修費・広報広報費・要請陳情等活動費・会議費・資料作成費・資料購入費(包括請求)・事務費・人件費 | | |
| 支払内容 | 電気料金 11月 | | |
| 支払金額 | 11373 円 | 按分率 | 70 % 計上額 7961 円 |
| 按分率の考え方 | 事務所状況等説明書に記載のとおり | | |
| 備考 | わたなべ邦子政策研究会 負担分 3812 円 | | |

電気料金振込受領証(兼請求書)

赤くください。)

お振込人 わたなべ 邦子 事務所 様

年月分 2-11 | 請求金額 7,298 円 | 663円

ご使用期間 10月21日~11月19日

| | | | |
|------|----|---|-----|
| 契約種別 | 41 | 3 | 286 |
|------|----|---|-----|

基本料金 286円
 電灯増設料金 -334.62円
 再エネ促進料 852円
 領収発行手数料 220円

ご使用場所: 京都市伏見区醍醐和泉町47内海ビル2F

口座振替・クレジット支払いの手続きが完了しているため、振込用紙を送付させていただきます。

062567

お支払期限日 12月21日 | 金融機関振込期限日 12月21日

本票は、1月8日までコンビニエンスストアにてお取扱いできます。

お支払いいただく前に、裏面記載のお知らせを必ずご確認ください。

京都料金センター 電話番号 0800-777-8810

この用紙での支払いは、金融機関(ゆうちょ銀行含む)・コンビニエンスストアで可能です。

振込人 関西電力

電気料金振込受領証(兼請求書)

いつもご利用いただきありがとうございます。

お振込人 わたなべ 邦子 事務所 様

年月分 2年11月分 | 請求金額 4,075 円 | 370 円

ご使用期間 10月21日~11月19日

契約種別 51 | 3 | 68 | -

ご使用場所 京都市伏見区醍醐和泉町47内海ビル2F

基本料金 286円
 電灯増設料金 -79.56円
 再エネ促進料 202円

お支払いは便利な口座振替・クレジット支払いをご利用ください。当社ホームページにて変更手続きが可能です。

お支払期限日 12月21日 | 金融機関振込期限日 12月21日

本票は、1月4日までコンビニエンスストアにてお取扱いできます。

お支払いいただく前に、裏面記載のお知らせを必ずご確認ください。

京都料金センター 電話番号 0800-777-8810

振込人 関西電力

本口により請求員が取附することとなります。

062567
201207

収入月帳不要

(お客さま控え)

政務活動費領収書貼付用紙

| | | | |
|-----------|---|------|-----------------|
| 職員氏名(会派名) | 渡辺 邦子 | 整理番号 | H-31 |
| 費 目 | 調査研究費・研修費・広報広報費・要請陳情等活動費・会議費・資料作成費・資料購入費・ 印刷費 ・本送費・人件費 | | |
| 支 払 内 容 | NHK放送受信料12、1月 | | |
| 支 払 金 額 | 2450 円 | 按分率 | 70 % 計上額 1715 円 |
| 按分率の考え方 | 事務所状況等説明書に記載のとおり | | |
| 備 考 | わたなべ邦子政策研究会 負担分 225 円 | | |

(領収書は、重ならないように貼付してください。)

02-12-28, NHK *2,450

NHK 放送受信料領収証

わたなべ 邦子 事務所 様
 お客様番号 XXXXXXXXXX 振替日 令和 2年12月28日

| | |
|-------------------------------|------------------------------|
| 領 収 金 額 (消費税を含みます) 2,450 円 | お支払期間 令和 2年12月 ~ 令和 3年 1月 |
| 件数 地上契約 1 | |

取扱金融機関 次回振替予定日
 口座番号等の表示を希望されるお客様はご連絡ください 令和 3年 2月26日

上記放送受信料を口座振替により領収いたしました。

日本放送協会

NHKホームページ

<http://nhk.jp>
 [...](#)

お問い合わせ先 (電話番号のかけ間違いのないようご注意ください。)

受信料関係のお問い合わせ 0570-077-077
 転居等のお届け(フリーダイヤル) 0120-151515
 放送番組についてのご照会 075-251-1111

転居や新属契約への変更のお届けはインターネットをぜひご利用ください。
<http://nhk.jp/jushinryo> (24時間いつでも簡単に手続きできます。)

IP電話等をご使用の方で、フリーダイヤル等ご利用いただけない場合は、
 050-3786-5003をご利用ください。

受信料のお支払いありがとうございました。

12/29

第5号の2様式 (第7条関係)

政務活動費領収書貼付用紙

| | | | |
|-----------|--|------|-----------------|
| 職員氏名(会派名) | 渡辺 邦子 | 整理番号 | H-32 |
| 費目 | 調査研究費・研修費・広報広報費・要請陳情等活動費・会議費・資料作成費・資料購入費 電料費 ・事務費・人件費 | | |
| 支払内容 | 電気料金 12月 | | |
| 支払金額 | 11669 円 | 按分率 | 70 % 計上額 8168 円 |
| 按分率の考え方 | 事務所状況等説明書に記載のとおり | | |
| 備考 | わたなべ邦子政策研究会 負担分 3501 円 | | |

電気料金振込受領証(兼請求書)

お振込人 わたなべ 邦子 事務所 様

年月分 2-12 請求金額 6,606 円 600円

ご使用期間 11月20日~12月17日

| | | | | |
|------|-------|------|----------|----------|
| 契約種別 | 契約 kW | 力率 % | ご使用量 kWh | 電気料金内訳 円 |
| 41 | 3 | | 263 | |

基本料金 -394.50円
再エネ促進料 783円
振込銀行手数料 220円

ご使用場所: 京都市伏見区藤原和泉町47内海ビル2F

お支払期限日 1月18日

本票は、1月31日までコンビニエンスストアにてお取扱いできます。

電気料金振込受領証(兼請求書)

お振込人 関西電力 わたなべ 邦子 事務所 様

年月分 2年12月分 請求金額 5,063 円

ご使用期間 11月20日~12月17日

| | | |
|------|-----------|--------|
| 契約種別 | ご使用量(kWh) | 電気料金内訳 |
| 51 | 138 | |

基本料金 -207.00円
再エネ促進料 411円

ご使用場所 京都市伏見区藤原和泉町47内海ビル2F

お支払期限日 1月18日

本票は、2月1日までコンビニエンスストアにてお取扱いできます。

京都料金センター 電話番号 0800-777-8810

47

第5号の2様式(第7条関係)

政務活動費領収書貼付用紙

| | | | |
|-----------|---|-------|-----------------|
| 議員氏名(会派名) | 渡辺 邦子 | 整理番号 | H-33 |
| 費 目 | 調査研究費・研修費・広報費・要請費等活動費・会費・資料作成費・資料購入費・ <u>印刷費</u> ・事務費・人件費 | | |
| 支払内容 | 事務所賃借料(/ 月分) | | |
| 支払金額 | 165440円 | 按分率 | 70% 計上額 115808円 |
| 按分率の考え方 | 事務所状況等説明書に記載のとおり | | |
| 備 考 | わたなべ邦子政策研究会 負担分 | 49632 | 円 |

(領収書は、重ならないように貼付してください。)

| | | | | |
|-------------|------|----------|-----|--|
| 18_03-01-07 | .送金 | *165,000 | ATM | |
| 18_03-01-07 | .手数料 | *440 | | |

キャッシュサービスご利用明細

様程ありがとうございます。
お取引内容をお確かめのうえ、
お持ち帰りください。

| | | |
|-------|------------|-------|
| 取引銀行 | 取引店 | 口座番号 |
| | | |
| 取引日 | お取引日 | 時 刻 |
| | 03-01-07 | 09:18 |
| お取引種別 | お取引金額(円) | 手数料 |
| 振込 | ¥165,000 | ¥440 |
| | お取引後の残高(円) | おつり |
| | | |

お振込明細書またはご案内

電話番号 075-571-3418
取扱番号 300002

印紙税申告納
付に付東
郵務局承認済

*領収書を納付しない場合は印で済みます。→

1/7

第5号の2様式(第7条関係)

政務活動費領収書貼付用紙

| | | | |
|-----------|--|------|---------------|
| 議員氏名(会派名) | 渡辺 邦子 | 整理番号 | H-34 |
| 費 目 | 調査研究費・研修費・広報広報費・要請陳情等活動費・会議費・資料作成費・資料購入費・事務費・事務費・人件費 | | |
| 支払内容 | 駐車場賃借料(/ 月分) | | |
| 支払金額 | 10440円 | 按分率 | 70% 計上額 7308円 |
| 按分率の考え方 | 事務所状況等説明書に記載のとおり | | |
| 備 考 | わたなべ邦子政策研究会 負担分 | | 3132円 |

(領収書は、重ならないように貼付してください。)

| | | | |
|----------|-----|---------|-----|
| 03-01-07 | 送金 | *10,000 | ATM |
| 03-01-07 | 手数料 | *440 | |

キャッシュサービスご利用明細

毎度ありがとうございます。
お取引内容をお確かめのうえ、お持ち帰りください。

| | | |
|-------|------------|-------|
| 取引銀行 | 取引店 | 口座番号 |
| | | |
| 取扱店 | お取引日 | 時 刻 |
| | 03-01-07 | 09:19 |
| お取引内容 | お取引金額(円) | 手 数 料 |
| 振込 | ¥10,000 | ¥440 |
| | お取引後の残高(円) | おつり |
| | | |

お振込明細またはご案内 電話

ワタナベ 邦子様

電話番号 075-571-3418
取扱番号 300003

印紙税申告納
付に必要
税務署承認済

*印紙税を納付しない場合は*印で蓋していただきます。 →

2/1

第5号の2様式(第7条関係)

政務活動費領収書貼付用紙

| | | | | | |
|-----------|---|------|------|--------|---------|
| 議員氏名(会派名) | 渡辺 邦子 | 整理番号 | H-35 | | |
| 費 目 | 調査研究費・研修費・広報費・要請陳情等活動費・会議費・資料作成費・資料購入費・事務所費・事務費・人件費 | | | | |
| 支払内容 | 事務所賃借料(2月分) | | | | |
| 支払金額 | 165440円 | 按分率 | 70% | 計上額 | 115808円 |
| 按分率の考え方 | 事務所状況等説明書に記載のとおり | | | | |
| 備 考 | わたなべ邦子政策研究会 負担分 | | | 49632円 | |

(領収書は、重ならないように貼付してください。)

| | | | | |
|----------|-----|----------|-----|--|
| 03-02-01 | 送金 | *165,000 | ATM | |
| 03-02-01 | 手数料 | *440 | | |

キャッシュサービスご利用明細

毎度ありがとうございます。
お取引内容をお確かめのうえ、
お持ち帰りください。

| | | |
|------------|----------|-------|
| 取引銀行 | 取引店 | 口座番号 |
| | | |
| 取引店 | お取引日 | 時 刻 |
| | 03-02-01 | 09:29 |
| お取引内容 | お取引金額(円) | 手 数 料 |
| 振込 | ¥165,000 | ¥440 |
| お取引後の残高(円) | | お つ り |
| | | |

お取引明細書はご案内

電話番号 075-571-3418
取扱番号 400006

印紙税申告納
税務署承認済

※印紙税を貼付しない場合は※印で済みます。 →

2/1

第5号の2様式(第7条関係)

政務活動費領収書貼付用紙

| | | | |
|-----------|--|------|---------------|
| 職員氏名(会派名) | 渡辺 邦子 | 整理番号 | H-36 |
| 費目 | 調査研究費・研修費・広報広報費・奨励金等活動費・会議費・資料作成費・資料購入費(5500円)・事務費・人件費 | | |
| 支払内容 | 駐車場賃借料(2月分) | | |
| 支払金額 | 10440円 | 按分率 | 70% 計上額 7308円 |
| 按分率の考え方 | 事務所状況等説明書に記載のとおり | | |
| 備考 | わたなべ邦子政策研究会 負担分 3132円 | | |

(領収書は、重ならないように貼付してください。)

03-02-01 送金 *10,000 ATM
○他府支払いの小切手等で入金の場合は、振込額にお戻しができる予定日を表示します。お支払可能な場合は小切手等の種類により異なります。詳細は窓口にご確認ください。

| 年-月-日 | 摘要 | お支払金額(円) | お預り金額(円) | 差引残高(円) |
|----------|-----|----------|----------|---------|
| 03-02-01 | 手数料 | *440 | | |

キャッシュサービスご利用明細

毎度ありがとうございます。
 お取引内容をお確かめのうえ、お持ち帰りください。

| | | |
|------------|----------|-------|
| 取引銀行 | 取引店 | 口座番号 |
| | | |
| 取扱店 | お取引日 | 時刻 |
| | 03-02-01 | 09:23 |
| お取引内容 | お取引金額(円) | 手数料 |
| 振込 | ¥10,000 | ¥440 |
| お取引後の残高(円) | | おつり |
| | | |

お振込明細またはご案内

お振込明細またはご案内
 電話

電話番号 075-571-3418
 取扱番号 300037
 印刷税申告納付済
 印刷税申告済
 印刷税申告済
 印刷税申告済

第5号の2様式(第7条関係)

2/1

政務活動費領収書貼付用紙

| | | | |
|-----------|---|------|------------------|
| 議員氏名(会派名) | 波辺 邦子 | 整理番号 | H-37 |
| 費目 | 調査研究費・研修費・広報広報費・要請陳情等活動費・会議費・資料作成費・資料購入費(事務費)・事務費・人件費 | | |
| 支払内容 | 電気料金 / 月 | | |
| 支払金額 | 16094 円 | 按分率 | 70 % 計上額 11265 円 |
| 按分率の考え方 | 事務所状況等説明書に記載のとおり | | |
| 備考 | わたなべ邦子政策研究会 負担分 4829 円 | | |

電気料金振込受領証(兼請求書)

お振込人 わたなべ 邦子 事務所 様

年月分 3-1 請求金額 8,761 円 消費税等相当額(再掲) 796 円

ご使用期間 12月18日~ 1月21日

| 契約種別 | 契約 kWh | 力率 % | ご使用量 kWh | 電気料金内訳 円 |
|------|--------|------|----------|----------|
| 41 | 8 | | 342 | |

燃料費調整額 -574.56 円
再エネ促進賦課金 1,019 円
帳票発行手数料 220 円

ご使用場所: 京都市伏見区藤原和泉町47内海ビル2F

口座振替・クレジット支払いの手続きが完了していないため、振込用紙を送付させていただきます。

お支払期限日 2月22日 金銭振替期限日 2月22日

本票は、3月7日までコンビニエンスストアにてお取扱いできます。

お支払いいただく前に、高麗紙でのお知らせを必ずご確認ください。

収入印紙不要

京都料金センター 電話番号 0800-777-8810
この用紙でのお支払いは、金融機関(ゆうちょ銀行含む)・コンビニエンスストアでお取扱い

振込人 関西電力

電気料金振込受領証(兼請求書)

いつもご利用いただきありがとうございます。

おなまえ わたなべ 邦子 事務所 様

お振込先 3年 1月分

請求金額 7,333 円

消費税等相当額 666 円

ご使用期間 12月18日~ 1月21日

| 契約種別 | ご使用量(kWh) | 電気料金内訳(円) |
|------|-----------|-----------|
| 51 | 299 | - |

ご使用場所 京都市伏見区藤原和泉町47内海ビル2F

燃料費調整額 -502.32 円
再エネ促進賦課金 891 円

お支払いは便利な口座振替・クレジット支払いをご利用ください。当社ホームページにて変更手続きが可能です。

お支払期限日 2月22日 金銭振替期限日 2月22日

本票は、3月8日までコンビニエンスストアにてお取扱いできます。

お支払いいただく前に、高麗紙でのお知らせを必ずご確認ください。

収入印紙不要

京都料金センター 電話番号 0800-777-8810 (お客様控え)

振込人 関西電力

2/26

政務活動費領収書貼付用紙

| | | | |
|-----------|---|------|-----------------|
| 職員氏名(会派名) | 渡辺 邦子 | 整理番号 | H-38 |
| 費 目 | 調査研究費・研修費・広報広報費・要請陳情等活動費・会費・資料作成費・資料購入費 <small>(事務)</small> 事務費・人件費 | | |
| 支払内容 | NHK放送受信料 2・3月 | | |
| 支払金額 | 2450 円 | 按分率 | 70 % 計上額 1715 円 |
| 按分率の考え方 | 事務所状況等説明書に記載のとおり | | |
| 備 考 | わたなべ邦子政策研究会 負担分 735 円 | | |

(領収書は、重ならないように貼付してください。)

03-02-26 .NHK *2,450

NHK 放送受信料領収証

わたなべ 邦子 事務所 様

お客様番号 XXXXXXXXXX 振替日 令和 3年 2月26日

領 収 金 額 (消費税を含みます)

2,450 円

お支払期間

令和 3年 2月 ~ 令和 3年 3月

件数

地上契約 1

取扱金融機関

次回振替予定日

口座番号等の表示を希望されるお客様はご連絡ください 令和 3年 4月26日

上記放送受信料を口座振替により領収いたしました。

日本放送協会



NHKホームページ

パソコン <http://nhk.jp> スマートフォン...



お問い合わせ先 (電話番号のかけ間違いのないようご注意ください。)

受信料関係のお問い合わせ 0570-077-077

報道等のお届け(フリーダイヤル) 0120-151515

放送番組についてのご照会 075-251-1111

転居や衛星契約への変更のお届けはインターネットをぜひご利用ください。
<http://nhk.jp/jushinryo> (24時間いつでも簡単に手続きできます。)

IP電話等をご使用の方で、フリーダイヤル等ご利用いただけない場合は、
 050-3786-5003をご利用ください。

受信料のお支払いありがとうございました。

第5号の2様式 (第7条関係)

政務活動費領収書貼付用紙

| | | | |
|-----------|--|------|------------------|
| 職員氏名(会派名) | 渡辺 邦子 | 整理番号 | H-39 |
| 費 目 | 調査研究費・研修費・広報広報費・要請費等活動費・会議費・資料作成費・資料購入費・ 事務所賃借料 ・旅費・人件費 | | |
| 支払内容 | 事務所賃借料 (3 月分) | | |
| 支払金額 | 165,440円 | 按分率 | 70% 計上額 115,808円 |
| 按分率の考え方 | 事務所状況等説明書に記載のとおり | | |
| 備 考 | わたなべ邦子政策研究会 負担分 | | 49,622円 |

(領収書は、重ならないように貼付してください。)

| | | | |
|--------------------|----------|-----|------------|
| 2 03-03-01 . . 送金 | *165,000 | ATM | [REDACTED] |
| 3 03-03-01 . . 手数料 | *440 | | |

キャッシュサービスご利用明細

再度ありがとうございます。
お取引内容をお確かめのうえ、
お持ち帰りください。

| | | |
|------------|------------|------------|
| 取引銀行 | 取引店 | 口座番号 |
| [REDACTED] | [REDACTED] | [REDACTED] |
| 取扱店 | お取引日 | 時刻 |
| [REDACTED] | 03-03-01 | 09:07 |
| お取引内容 | お取引金額(円) | 手数料 |
| 振込 | ¥165,000 | ¥440 |
| お取引後の残高(円) | | おつり |
| | | |

お振込明細またはご案内 電話

お受取人
[REDACTED]

電話番号 075-571-3418 印紙税申告納
取扱番号 400002 付いた東
*印紙税を貼付しない場合は印で済みます。 → 事務請求課済

3/1

第5号の2様式(第7条関係)

政務活動費領収書貼付用紙

| | | | | | |
|-----------|--|------|------|-----|-------|
| 職員氏名(会派名) | 渡辺 邦子 | 整理番号 | H-40 | | |
| 費 目 | 調査研究費・研修費・広報広聴費・要請陳情等活動費・会議費・資料作成費・資料購入費・委託費・事務費・人件費 | | | | |
| 支払内容 | 駐車場賃借料(3月分) | | | | |
| 支払金額 | 10440円 | 按分率 | 70% | 計上額 | 7308円 |
| 按分率の考え方 | 事務所状況等説明書に記載のとおり | | | | |
| 備 考 | わたなべ邦子政策研究会 負担分 | | | | 3132円 |

(領収書は、重ならないように貼付してください。)

4 03-03-01 : 送金
5 03-03-01 : 手数料

*10,000 ATM [REDACTED]
*440

キャッシュサービスご利用明細

毎度ありがとうございます。
お取引内容をお確かめのうえ、
お持ち帰りください。

| | | |
|------------|------------|------------|
| 取引銀行 | 取引店 | 口座番号 |
| [REDACTED] | [REDACTED] | [REDACTED] |
| 取扱店 | お取引日 | 時刻 |
| [REDACTED] | 03-03-01 | 09:08 |
| お取引内容 | お取引金額(円) | 手数料 |
| 振込 | ¥10,000 | ¥440 |
| お取引後の残高(円) | | おつり |
| [REDACTED] | | [REDACTED] |

お振込の相手様のお名前

右
受
取
人
氏
名
[REDACTED]

〒[REDACTED] [REDACTED] [REDACTED] 様

電話番号 075-571-3418
取扱番号 400003

印紙税申告納
付与? 産東
税務署承認済

*印紙税を納付しない場合は印で済みます。→

第5号の2様式 (第7条関係)

政務活動費領収書貼付用紙

| | | | |
|-----------|---|------|-----------------|
| 議員氏名(会派名) | 渡辺 邦子 | 整理番号 | H-41 |
| 費 目 | 調査研究費・研修費・旅費・出張費・要請費等活動費・会議費・資料作成費・資料購入費・ 電 ・事務費・人件費 | | |
| 支払内容 | 電気料金 2 月 | | |
| 支払金額 | 12638 円 | 按分率 | 70 % 計上額 8846 円 |
| 按分率の考え方 | 事務所状況等説明書に記載のとおり | | |
| 備 考 | わたなべ邦子政策研究会 負担分 2792 円 | | |

電気料金振込受領証(兼請求書)

(赤) (さい。)

お振込人 わたなべ 邦子 事務所 様

年月分 3-2 ご請求金額 6,871 円 消費税等相当額(再掲) 624 円

ご使用開始日 1月22日 - 2月18日

契約種別 契約内容 41 3 275 電気料金内訳(円)

燃料費調整額 -459.25 円
再エネ促進調整金 819 円
振込発行手数料 220 円

ご使用場所: 京都市伏見区藤原和泉町4丁目海ビル2F

口座振替・クレジット支払いの手続きが完了していないため、振込用紙を送付させていただきます。

お支払期限日 3月22日 金融機関振込日 3月22日

本票は、4月4日までコンビニエンスストアにてお取扱いできます。

お支払いいただく前に、振込確認のお知らせを必ずご確認ください。

京都料金センター 電話番号 0800-777-8811

この用紙でのお支払いは、金融機関(ゆうちょ銀行含む)・コンビニエンスストア

取入印紙不要

電気料金振込受領証(兼請求書)

(青)

お振込人 わたなべ 邦子 事務所 様

年月分 3年 2月分

ご請求金額 5,767 円

ご使用開始日 1月22日 - 2月18日 (金融機関)

契約種別 契約内容 51 1.89 電気料金内訳(円)

燃料費調整額 -315.63 円
再エネ促進調整金 563 円

ご使用場所 京都市伏見区藤原和泉町4丁目海ビル2F

お支払いは便利な口座振替・クレジット支払いをご利用ください。当社ホームページにて変更手続きが可能です。

お支払期限日 3月22日 金融機関振込日 3月22日

本票は、4月6日までコンビニエンスストアにてお取扱いできます。

お支払いいただく前に、振込確認のお知らせを必ずご確認ください。

京都料金センター 電話番号 0800-777-8811

この用紙でのお支払いは、金融機関(ゆうちょ銀行含む)・コンビニエンスストア

取入印紙不要 (お客さま控え)

本館により事務局が収納することはありません。

3/29

第5号の2様式(第7条関係)

政務活動費領収書貼付用紙

| | | | |
|-----------|--|------|-----------------|
| 議員氏名(会派名) | 渡辺 邦子 | 整理番号 | H-42 |
| 費目 | 調査研究費・研修費・広報広報費・要請陳情等活動費・会議費・資料作成費・資料購入費(1192)・事務費・人件費 | | |
| 支払内容 | 電気料金 3 月 | | |
| 支払金額 | 1192 円 | 按分率 | 70 % 計上額 8344 円 |
| 按分率の考え方 | 事務所状況等説明書に記載のとおり | | |
| 備考 | わたなべ邦子政策研究会 負担分 3577 円 | | |

電気料金振込受領証(兼請求書)

お振込人 わたなべ 邦子 事務所 様

年月分 3-3 請求金額 6,926 円 消費税等相当額(荷掛) 629 円

ご使用期間 2月19日~3月18日

契約種別 契約 AVA 電力 力率 電力 電気料金内訳

| | | |
|----------|-----------|-----|
| 41 | 3 | 275 |
| 燃料費調整額 | -404.25 円 | |
| 再エネ促進調整額 | 819 円 | |
| 振込発行手数料 | 220 円 | |

ご使用場所: 京都市伏見区藤田和泉町4丁目海ビル2F

口座振替・クレジット支払いの手続きが完了していないため、振込用紙を送付させていただきます。

受付局(金融機関)日附印

お支払期限日 4月19日 金融機関振込日 4月19日 62567

本票は、4月27日までコンビニエンスストアにてお取扱いできます。

お支払いいただく前に、裏面記載のお知らせを必ずご確認ください。

京都料金センター 電話番号 0800-777-8810

この月曜での支払いは、金融機関(ゆうちょ銀行含む)・コンビニエンスストア

電気料金振込受領証(兼請求書)

いつもご利用いただきありがとうございます。

お振込人 わたなべ 邦子 事務所 様

3 年 3 月分

請求金額 4,995 円

ご使用期間 2月19日~3月18日

契約種別 電力 電力 電気料金内訳

| | | |
|----------|-----------|---|
| 51 | 188 | - |
| 燃料費調整額 | -195.51 円 | |
| 再エネ促進調整額 | 396 円 | |

ご使用場所: 京都市伏見区藤田和泉町4丁目海ビル2F

お支払いは便利な口座振替・クレジット支払いをご利用ください。当社ホームページにて変更手続きが可能です。

お支払期限日 4月19日 金融機関振込日 4月19日 52567

本票は、4月29日までコンビニエンスストアにてお取扱いできます。

お支払いいただく前に、裏面記載のお知らせを必ずご確認ください。

京都料金センター 電話番号 0800-777-8810

振込人 関西電力

(裏面もご確認ください)

事 務 費

第5号の2様式(第7条関係)

政務活動費領収書貼付用紙

| | | | |
|-----------|--|------|---------------|
| 職員氏名(会派名) | 渡辺 邦子 | 整理番号 | I-1 |
| 費目 | 調査研究費・研修費・広報広報費・要請陳情等活動費・会費・資料作成費・資料購入費・事務所費・事務費・人件費 | | |
| 支払内容 | 充填ボトル 2本 | | |
| 支払金額 | 2592円 | 按分率 | 70% 計上額 1814円 |
| 按分率の考え方 | 事務所状況等説明書に記載のとおり | | |
| 備考 | わたなべ邦子政策研究会 負担分 778円 | | |

(領収書は、重ならないように貼付してください。)

払込受領証
コンビニエンスストア用

払込人氏名
渡辺邦子様

お問合せ番号
20200328327304066

金額
3,892円

受取人
株式会社 三井田商事

受領印
[印]

受領日附印
お印帳控

請求書

601-1351
伏見区醍醐和泉町47 内海ビル2F

渡辺邦子事務所

様

株式会社 井田
〒612-8247
京都市伏見区竹田西内畑町
TEL 075-522-3811
営業担当 三浦 誠

| | | | | | |
|-----|------------|---|------|---|------------|
| 発注日 | 2020/03/25 | 未 | 0111 | 2 | 2020/04/20 |
|-----|------------|---|------|---|------------|

下記の通り御請求申し上げます。

| | | | | | | | | | | | | | |
|------|-------|--------|-------|--------|---|--------|---|--------|-------|--------|-----|-------|-------|
| 前請求額 | 3,692 | 前請求入金額 | 3,692 | 前請求未払額 | 0 | 前請求未払額 | 0 | 前請求未払額 | 3,400 | 前請求未払額 | 292 | 今回請求額 | 3,692 |
|------|-------|--------|-------|--------|---|--------|---|--------|-------|--------|-----|-------|-------|

| 日付 | 伝票番号 | 取引区分 | 品名 | 数量 | 単価 | 金額 |
|------------|-------|-------|---------------------------------|----|-------|---|
| 2020/02/28 | 80085 | 掛売上 ● | 赤壇ボトル (既) 消費税等 (課税対象額 2,400) | 2本 | 1,200 | 2,400 192 2,592 |
| 2020/03/01 | 80245 | 掛売上 X | レンタル料 消費税等 (課税対象額 1,000) | 1台 | 1,000 | 1,000 100 1,100 |
| 2020/03/02 | 42398 | 振込 | | | | [伝票合計] [入金金] [伝票合計] 3,692 3,692 |

振込先：京都銀行 下鳥羽支店 普通 3162144 カミツバシヨウ

第5号の2様式(第7条関係)

政務活動費領収書貼付用紙

| | | | | | | | |
|--|--|-----------|-----|----------------|-----------------|----------------------|-----------|
| 議員氏名(会派名) | 渡辺 邦子 | 整理番号 | I-2 | | | | |
| 費 目 | 調査研究費・研修費・広報報費・要請陳情等活動費・会議費・資料作成費・資料購入費・事務所費(電話)・人件費 | | | | | | |
| 支 払 内 容 | コピー機リース代 | | | | | | |
| 支 払 金 額 | 18,684 円 | 按分率 | 70% | 計 上 額 13,078 円 | | | |
| 按分率の考え方 | 事務所状況等説明書に記載のとおり | | | | | | |
| 備 考 | わたなべ邦子政策研究会 負担分 支払先: リーコーリース代 | | | 5,606 円 | | | |
| (領収書は、重ならないように貼付してください。) | | | | | | | |
| <table border="1" style="width: 100%; border-collapse: collapse;"> <tr> <td style="width: 30%; padding: 5px;">7-02-04-06 振替</td> <td style="width: 30%; padding: 5px;">*18,684 リーコーリース(カ)</td> <td style="width: 40%; padding: 5px;">*2,020,40</td> </tr> </table> | | | | | 7-02-04-06 振替 | *18,684 リーコーリース(カ) | *2,020,40 |
| 7-02-04-06 振替 | *18,684 リーコーリース(カ) | *2,020,40 | | | | | |

6011351

作成日 2020年 3月 25日

京都府京都市伏見区醍醐和泉町
47 内海ビル2F

わたなべ邦子事務所 御中

<お問合せ先>

リコーリース株式会社
〒530-0004

大阪市北区堂島浜2-2-28

堂島アタシビル 12F

推進第二部 関西契約FFセンター

TEL 06-4799-4400

438 A055503073-000

お支払予定表

拝啓 時下益々ご清栄のこととお慶び申し上げます。この度はリコーリースをご利用いただき厚くお礼申し上げます。
さて、今回のご契約内容とお支払予定につきましてご案内の通りとなっております。
つきましては、ご契約内容をご照合の上、万一ご不審の点、行き違い等ありましたら担当課所にご連絡をお願いします。
今後とも一層のお引き立てを賜りますようお願い申し上げます。 敬具

| | |
|-------|----------------------------|
| 契約番号 | |
| 契約者名 | わたなべ邦子事務所 |
| 契約種類 | リース |
| 物件名 | RICOH MP C3003 SPF |
| 契約日 | 2015年 5月 1日 |
| 借受日 | 2015年 5月 1日 |
| リース期間 | 2015年 5月 1日 ~ 2020年 4月 30日 |

| | |
|-------|-------|
| お支払日 | 4日 |
| お支払方法 | 自動振替 |
| 支払 | 金融機関名 |
| 口 | 支店名 |
| 原 | 口座種類 |
| | 口座番号 |

(1/2頁)

口座番号の下3桁は、お客様情報保護のため「***」と表示しています。

振替日が金融機関休業日の場合は、その翌日営業日となります。 お客様の道順には、郵便局は「リコーリース」、それ以外の金融機関では「リコーリース(カ)」と記載されます。尚、一部の金融機関では「D.F. リコーリース」と記載される場合もあります。
尚、貴社からの弁済については、当社が適宜と認める順序及び方法により充当出来るものとします。

コメント欄

| | |
|-------|--|
| コメント欄 | |
|-------|--|

※：すでにお支払いいただいている分です

| 回数 | お支払年月日 | お支払金額 | 消費税等 | 合計(税込) | お支払金額合計(税込) | お支払残高(税込) |
|----|-----------|-------|------|--------|-------------|-----------|
| 1 | 2015/6/4 | 17300 | 1384 | 18684 | 18684 | 1102356 |
| 2 | 2015/6/4 | 17300 | 1384 | 18684 | 18684 | 1083672 |
| 3 | 2015/7/4 | 17300 | 1384 | 18684 | 18684 | 1064988 |
| 4 | 2015/8/4 | 17300 | 1384 | 18684 | 18684 | 1046304 |
| 5 | 2015/9/4 | 17300 | 1384 | 18684 | 18684 | 1027620 |
| 6 | 2015/10/4 | 17300 | 1384 | 18684 | 18684 | 1008936 |
| 7 | 2015/11/4 | 17300 | 1384 | 18684 | 18684 | 990252 |
| 8 | 2015/12/4 | 17300 | 1384 | 18684 | 18684 | 971568 |
| 9 | 2016/1/4 | 17300 | 1384 | 18684 | 18684 | 952884 |
| 10 | 2016/2/4 | 17300 | 1384 | 18684 | 18684 | 934200 |
| 11 | 2016/3/4 | 17300 | 1384 | 18684 | 18684 | 915516 |
| 12 | 2016/4/4 | 17300 | 1384 | 18684 | 18684 | 896832 |
| 13 | 2016/5/4 | 17300 | 1384 | 18684 | 18684 | 878148 |
| 14 | 2016/6/4 | 17300 | 1384 | 18684 | 18684 | 859464 |
| 15 | 2016/7/4 | 17300 | 1384 | 18684 | 18684 | 840780 |
| 16 | 2016/8/4 | 17300 | 1384 | 18684 | 18684 | 822096 |
| 17 | 2016/9/4 | 17300 | 1384 | 18684 | 18684 | 803412 |
| 18 | 2016/10/4 | 17300 | 1384 | 18684 | 18684 | 784728 |
| 19 | 2016/11/4 | 17300 | 1384 | 18684 | 18684 | 766044 |
| 20 | 2016/12/4 | 17300 | 1384 | 18684 | 18684 | 747360 |
| 21 | 2017/1/4 | 17300 | 1384 | 18684 | 18684 | 728676 |
| 22 | 2017/2/4 | 17300 | 1384 | 18684 | 18684 | 709992 |
| 23 | 2017/3/4 | 17300 | 1384 | 18684 | 18684 | 691308 |
| 24 | 2017/4/4 | 17300 | 1384 | 18684 | 18684 | 672624 |

お 支 払 予 定 表

作成日 2020年 3月 25日
(2/2頁)

| | |
|------|------------|
| 契約番号 | XXXXXXXXXX |
| 契約者名 | わたなべ邦子事務所 |
| 契約種類 | リース |

<お問合せ先>
リコーリース株式会社
推進第二部 関西契約センター

TEL 06-4799-4400

| (金額単位:円) | | | | | | | | |
|----------|------------|-------|------|--------|--|-------------|-----------|--|
| 回数 | お支払年月日 | お支払金額 | 消費税等 | 合計(税込) | | お支払金額合計(税込) | お支払残高(税込) | |
| 25 | 2017: 5: 4 | 17300 | 1384 | 18684 | | 18684 | 1653940 | |
| 26 | 2017: 6: 4 | 17300 | 1384 | 18684 | | 18684 | 635256 | |
| 27 | 2017: 7: 4 | 17300 | 1384 | 18684 | | 18684 | 616572 | |
| 28 | 2017: 8: 4 | 17300 | 1384 | 18684 | | 18684 | 597888 | |
| 29 | 2017: 9: 4 | 17300 | 1384 | 18684 | | 18684 | 579204 | |
| 30 | 2017:10: 4 | 17300 | 1384 | 18684 | | 18684 | 560520 | |
| 31 | 2017:11: 4 | 17300 | 1384 | 18684 | | 18684 | 541836 | |
| 32 | 2017:12: 4 | 17300 | 1384 | 18684 | | 18684 | 523152 | |
| 33 | 2018: 1: 4 | 17300 | 1384 | 18684 | | 18684 | 504468 | |
| 34 | 2018: 2: 4 | 17300 | 1384 | 18684 | | 18684 | 485784 | |
| 35 | 2018: 3: 4 | 17300 | 1384 | 18684 | | 18684 | 467100 | |
| 36 | 2018: 4: 4 | 17300 | 1384 | 18684 | | 18684 | 448416 | |
| 37 | 2018: 5: 4 | 17300 | 1384 | 18684 | | 18684 | 429732 | |
| 38 | 2018: 6: 4 | 17300 | 1384 | 18684 | | 18684 | 411048 | |
| 39 | 2018: 7: 4 | 17300 | 1384 | 18684 | | 18684 | 392364 | |
| 40 | 2018: 8: 4 | 17300 | 1384 | 18684 | | 18684 | 373680 | |
| 41 | 2018: 9: 4 | 17300 | 1384 | 18684 | | 18684 | 354996 | |
| 42 | 2018:10: 4 | 17300 | 1384 | 18684 | | 18684 | 336312 | |
| 43 | 2018:11: 4 | 17300 | 1384 | 18684 | | 18684 | 317628 | |
| 44 | 2018:12: 4 | 17300 | 1384 | 18684 | | 18684 | 298944 | |
| 45 | 2019: 1: 4 | 17300 | 1384 | 18684 | | 18684 | 280260 | |
| 46 | 2019: 2: 4 | 17300 | 1384 | 18684 | | 18684 | 261576 | |
| 47 | 2019: 3: 4 | 17300 | 1384 | 18684 | | 18684 | 242892 | |
| 48 | 2019: 4: 4 | 17300 | 1384 | 18684 | | 18684 | 224208 | |
| 49 | 2019: 5: 4 | 17300 | 1384 | 18684 | | 18684 | 205524 | |
| 50 | 2019: 6: 4 | 17300 | 1384 | 18684 | | 18684 | 186840 | |
| 51 | 2019: 7: 4 | 17300 | 1384 | 18684 | | 18684 | 168156 | |
| 52 | 2019: 8: 4 | 17300 | 1384 | 18684 | | 18684 | 149472 | |
| 53 | 2019: 9: 4 | 17300 | 1384 | 18684 | | 18684 | 130788 | |
| 54 | 2019:10: 4 | 17300 | 1384 | 18684 | | 18684 | 112104 | |
| 55 | 2019:11: 4 | 17300 | 1384 | 18684 | | 18684 | 93420 | |
| 56 | 2019:12: 4 | 17300 | 1384 | 18684 | | 18684 | 74736 | |
| 57 | 2020: 1: 4 | 17300 | 1384 | 18684 | | 18684 | 56052 | |
| 58 | 2020: 2: 4 | 17300 | 1384 | 18684 | | 18684 | 37368 | |
| 59 | 2020: 3: 4 | 17300 | 1384 | 18684 | | 18684 | 18684 | |
| 60 | 2020: 4: 4 | 17300 | 1384 | 18684 | | 18684 | 0 | |

ホ-08

リース契約確認書

お客様が契約された会社【貸主】

リコーリース株式会社

〒135-8518 東京都江東区東区1丁目7番12号

| | |
|-------|-------------|
| 契約年月日 | 2015年 5月 1日 |
| 借受年月日 | 2015年 5月 1日 |
| 契約番号 | |

リースは中途解約できません。

(敬称略)

| | |
|----------|-------------------------|
| ご契約者(借主) | 〒601-1351 |
| 所在地 | 京都府京都市伏見区醍醐和泉町47内海ビル2F |
| 契約者TEL | 075-573-0080 |
| 契約者名 | わたなべ邦子事務所 |
| 代表者名 | 渡辺 邦子 |
| ご自宅 | 〒601-1343 |
| | 京都府京都市伏見区醍醐下山口町7-A1-404 |
| 自宅TEL | |

リース条件概

| | |
|---|-----------------|
| 月額リース料(税抜) | 17,300 円 |
| 消費税等 | 1,384 円 |
| リース月数 | 60 ヶ月 |
| 総額リース料(税抜) | 1,038,000 円 |
| 消費税等 | 83,040 円 |
| 前払回数 | 回(最終支払分より減って元金) |
| リース開始日 | 2015年 5月 1日 |
| リース終了日 | 2020年 4月 30日 |
| 支払方法 | 自動振替 |
| 支払日 | 4日 |
| 消費税等 (円未満切捨) 消費税法等所定の税率により算出された消費税等額となります。 | |
| 下記のリース契約を解約し、その解約金を含めた契約となります。 契約番号 | |
| 再リース料(年額) | 20,760 円(税抜) |

再リースをご希望された場合、上記金額に別途消費税等が加算された額を再リース開始時に一括にてお支払いいただきます。

リース物件の表示

| | | | | |
|--------|--------|--------------------|----|-----|
| 1 | 物件名 | RICOH MP C3003 SPF | | |
| | 製造番号等 | 650945 | | |
| | 月額(税抜) | 17,300 円 | 台数 | 1 台 |
| | 設置場所 | わたなべ邦子事務所 | | |
| 2 | 物件名 | | | |
| | 製造番号等 | | | |
| | 月額(税抜) | 円 | 台数 | 台 |
| 3 | 物件名 | | | |
| | 製造番号等 | | | |
| | 月額(税抜) | 円 | 台数 | 台 |
| 合計 | | 1物件 | | 1台 |
| <特約条項> | | | | |

当社 本契約担当の支社・営業所

〒530-0004
大阪市北区堂島浜2-2-28
堂島アクシスビル 12F
リコーリース株式会社
推進第二部 関西契約FFセンター
TEL 06-4799-4400

万一機械の故障・事故発生の場合は、貸主又は株式会社までご連絡下さい。

〒612-8447
京都府京都市伏見区竹田西内畑町19
(株)三井田商事中央営業部

TEL 075-622-6611

<個人信用情報の照会・利用および登録について>

当社が加盟する個人信用情報機関：株式会社シー・アイ・シー
登録する情報、登録期間、株式会社シー・アイ・シーの問い合わせ先等
につきましては、別にお渡しする「個人情報取扱に関する同意事項」を
ご参照ください。

※お支払条件が不均等の場合、月額リース料等は“*”表示としております。

第5号の2様式(第7条関係)

4/16

政務活動費領収書貼付用紙

| | | | | |
|-----------|---|------|--------|------------|
| 議員氏名(会派名) | 渡辺 邦子 | 整理番号 | I-3 | |
| 費 目 | 調査研究費・研修費・広報広報費・要請償還等活動費・会議費・資料作成費・資料購入費・事務所費(経費)・人件費 | | | |
| 支払内容 | ボールペン・替え芯・パンチラベル | | | |
| 支払金額 | 3413 円 | 按分率 | 70% | 計上額 2389 円 |
| 按分率の考え方 | 事務所状況等説明書に記載のとおり | | | |
| 備 考 | わたなべ邦子政策研究会 負担分 | | 1024 円 | |

(領収書は、重ならないように貼付してください。)

払込受領書
(コンビニエンスストアお支払用)

お支払人氏名
わたなべ邦子事務所

お問い合わせ番号
34862599

金額 ¥3413
 内消費税等(310)

受取人
SMBCファイナンスサービス株式会社
 アスクル担当販売店
 ムラカミビジネス株式会社

受領印



アスクルご請求書

2020年04月10日締切分

601-1951
京都府京都市伏見区
醍醐和泉町47
内海ビル2F



お問い合わせ番号 94862599

わたなべ邦子事務所

様

C2 163062 00002/00002 34862599 UA

00235391 C15-U1

アスクル担当販売店
ムラカミビジネス株式会社
アスクル事業部
京都府京都市伏見区
柏香町2



630071

TEL: 075-573-0080 FAX: 075-573-0041

TEL: 075-611-1464 担当:アスクル担当者
お支払いに関するお問い合わせは担当販売店までお願い申し上げます。

お買い上げいただきましてありがとうございます。
記載の通り、ご請求申し上げます。

| | |
|---------|--------|
| 当月ご請求額 | 3,413円 |
| うち消費税等(| 310円) |

お支払い日 ▶ 2020年04月27日
お支払い方法 ▶ 郵便/コンビニ支払

| | |
|-----------|-------------------------|
| 対象期間 | 2020/03/11 ~ 2020/04/10 |
| 当月お買い上げ金額 | 3,413円 |
| 当月返品金額 | 0円 |
| 当月値引金額 | 0円 |

税率別のお買い上げ金額等は裏面に表示しています。

お支払いには、別紙の払込取扱票をご利用ください。

| 月日 / 伝票番号 / 取引区分 お申込番号 / 商品名 | 数量 | 単価(円) (税込) | 金額(円) (税込) | 備考 | 税率/グリー |
|--------------------------------------|------|---------------|---------------|------------|--------|
| 03/17 52721488 | | | | | |
| 831-851 ユニ パワータンクノック式 SN200PT07.24 | 3 | 166 | 498 | | 10.0 * |
| 831-861 ユニ パワータンクノック式 SN200PT07.15 | 3 | 166 | 498 | | 10.0 * |
| 543-801 油性ボールペン兼芯 SNP7 0.7mm 黒 10本 | 1 | 770 | 770 | | 10.0 * |
| 543-810 油性ボールペン兼芯 SNP.18 0.7mm 赤 10本 | 1 | 770 | 770 | | 10.0 * |
| 271-3169 パンチラベル 白 1箱(2800片入) | 1 | 877 | 877 | | 10.0 * |
| | *小計* | | 3,413 | ワナハク=様ご発注分 | |

見率の前に「軽」を表示している明細は、軽減税率対象です。

裏面もご覧ください。 143-

5号の2様式(第7条関係)

4/13

政務活動費領収書貼付用紙

| | | | |
|-----------|--|------|-----------------|
| 職員氏名(会派名) | 渡辺 邦子 | 整理番号 | I-4 |
| 費目 | 調査研究費・研修費・広報広聴費・要請陳情等活動費・会議費・資料作成費・資料購入費・事務所費(事務費)・人件費 | | |
| 支払内容 | 通信費(固定電話) 4月分 | | |
| 支払金額 | 6919 円 | 按分率 | 70 % 計上額 4843 円 |
| 按分率の考え方 | 事務所状況等説明書に記載のとおり | | |
| 備考 | わたなべ邦子政策研究会 負担分 2076 円 | | |

(領収書は、重ならないように貼付してください。)

電話料金等払込受領証
西日本ご利用分

ご請求先氏名
わたなべ邦子事務所
様

お客様番号
[REDACTED]

2020年 4月ご請求分
金額(円)
¥6,919-

受取人
NTTファイナンス株式会社

お問合せ先(無料)
0800-3335550

領収日 押印
[REDACTED]

記入部・業務印
(金融機関・CVS用)→お客様

お客様電話番号等 BILLING NUMBER 075-573-0080 請求年月 MONTH OF ISSUE 2020年 4月ご請求分

ご請求内訳 (お客様番号 [REDACTED])

| 内訳項目金額(円) CHARGE REASON BY CATEGORY(YEN) | 内訳金額(円) AMOUNT(YEN) | 請求内訳等詳細 DETAILS OF CHARGE BREAKDOWN | 税区分 TAX |
|---|-----------------------------------|---|---|
| ◆075-573-0080 ○NTT日本ご利用分 4,952 | 2,500 800 1,200 2 450 | 回線使用料(基本料)(事務用) ボイスワープ使用料 ナンバー・ディスプレイ使用料 ユニバーサルサービス料 割賦等相当額(合計) | 3月1日~3月31日 5月1日~3月31日 3月1日~3月31日 1ヶ月分の請求と異なります。 合算表示の料金合計×10% |
| ○NTTコミュニケーションズご利用分 911 | 829 82 | ダイヤル通話料 割賦等相当額(合計) | 2月1日~3月31日、プラチナ ライン通話料634円 合算表示の料金合計×10% |
| ○通電電話会社ご利用分 1,056 | 960 96 | ダイヤル通話料 割賦等相当額(合計) | 3月1日~3月31日、なお前月 分は1,050円でした。 合算表示の料金合計×10% |
| ○NTT日本株(小計) 6,919 | 6,919 (小計) | 割賦等相当額(合計) | |
| ○合計 6,919 | 6,919 合計 | | |

NTT日本からのお知らせ
 本電話のご注文・お問合せは「116」へ(無料) / 携帯電話からは0800-2000118へ(無料)
 本電話の故障は「113」へ(無料) / 携帯電話からは0120-444113へ(無料)
 本フレッツ・ひかり電話: 0120-116116へ(無料) / 故障: 0120-248995へ(無料)
 本弊社分請求額のうち、料金回収代行分は、NTTファイナンスへ請求事務を委託しています。
 本サービスはNTTコミュニケーションズ株式会社が提供しています。
 ユニバーサルサービス料は、各都府県日本全国においてユニバー
 サルサービス(NTT東日本の加入回線)の要領を御覧ください。
 にご負担いただく料金です。なお、本回線人電風通話料等協会
 から1通あたりの費用(番号重なり)が公認されています。

5号の2様式(第7条関係)

政務活動費領収書貼付用紙

| | | | | |
|-----------|---|------|------|------------|
| 職員氏名(会派名) | 波辺 邦子 | 整理番号 | I-5 | |
| 費 目 | 調査研究費・研修費・広報広報費・要請陳情等活動費・会費・資料作成費・資料購入費・事務所費(事務費)・人件費 | | | |
| 支払内容 | 通信費(ファックス料金) 4月分 | | | |
| 支払金額 | 2924 円 | 按分率 | 70 % | 計上額 2046 円 |
| 按分率の考え方 | 事務所状況等説明書に記載のとおり | | | |
| 備 考 | わたなべ邦子政策研究会 負担分 878 円 | | | |

(領収書は、重ならないように貼付してください。)

電話料金等払込受領証
西日本ご利用分

ご請求先氏名
わたなべ邦子事務所
様

お客様番号
[REDACTED]

2020年 4月ご請求分
金額(円)
¥2,924-

受取人
NTTファイナンス株式会社

お問合せ先(無料)
0800-3335550

新 取 引 印
[REDACTED]

NTTファイナンス株式会社
(金融機関・CVS用)→お客様

お客様電話番号等 BILLING NUMBER 075-573-0041 請求年月 MONTH OF ISSUE 2020年 4月ご請求分

ご請求内訳 (お客様番号)

| 内訳項目 CHARGE BREAKDOWN BY CATEGORY CODE | 金額(円) AMOUNT (YEN) | 請求内訳等 DETAILS OF CHARGE BREAKDOWN | 税区分 TAX |
|---|-----------------------|--|--|
| ◆075-573-0041 | | | |
| ◇N T T 西日本ご利用分 | 2,752 | 回線使用料(基本料)(専用) ユニバーサルサービス料 消費税等相当額(合計) | 3月1日~3月31日 1. 当月おのり請求とみなす 各請求の料金合計×10% |
| ◇N T T コムエニケーションご利用分 | 172 | ダイヤル通話料 | 3月1日~3月31日、プラチナ ダイヤル通話料178円 各請求の料金合計×10% |
| ◇N T T 西日本分(小計) | 2,924 | 消費税等相当額(合計) | |
| ◇合計 | 2,924 | (小計) | |
| | | 合計 | |
| | | 2,924 | |

※※※NTT西日本からのお知らせ※※※
 ※電話のご注文・お問い合わせは「118」へ(無料) / 携帯電話からは0800-2000118へ(無料)
 ※電話の故障は「113」へ(無料) / 携帯電話からは0120-444113へ(無料)
 ※フレッツ・ひかり電話: 0120-116118へ(無料) / 故障: 0120-248995へ(無料)
 ※弊社分請求額のうち、料金回収代行分は、NTTファイナンスへ請求事項を委託しています。
 ※ユニバーサルサービス料は、お客様がご加入のサービス料に含められており、お客様がご加入のサービス料に含められており、お客様がご加入のサービス料に含められており、お客様がご加入のサービス料に含められております。

M2002111006 14464 14988 00 J

4/23

5号の2様式(第7条関係)

政務活動費領収書貼付用紙

| | | | |
|-----------|---|------|---------------|
| 職員氏名(会派名) | 渡辺 邦子 | 整理番号 | I-6 |
| 費目 | 調査研究費・研修費・広報広報費・奨励補助等活動費・会議費・資料作成費・資料購入費・事務所費(事務費)人件費 | | |
| 支払内容 | 事務所光ネクスト準利用料 4月分 | | |
| 支払金額 | 5137円 | 按分率 | 70% 計上額 3595円 |
| 按分率の考え方 | 事務所状況等説明書に記載のとおり | | |
| 備考 | わたなべ邦子政策研究会 負担分 1542円 | | |

(領収書は、重ならないように貼付してください。)

電話料金等払込受領証
西日本ご利用分

ご請求先氏名
渡辺 邦子 様

お客様番号
[REDACTED]

2020年 4月ご請求分
金額(円)
¥5,137-

受取人
NTTファイナンス株式会社

お問合せ先 (無料)
0800-3335550

収入印紙貼付欄
(金融機関・CVS用)→お客様

0622587
4.23

| | | | |
|----------------------------|--------------|------------------------|--------------|
| お客様ご請求番号 BILLING NUMBER | 00-5972-7297 | 請求年月 MONTH OF ISSUE | 2020年 4月ご請求分 |
|----------------------------|--------------|------------------------|--------------|

ご請求内訳 (お客様番号 [REDACTED])

| 内訳項目 CHARGE BREAKDOWN BY CATEGORY (円) | 内訳金額 (円) AMOUNT (YEN) | 請求内訳等詳細 DETAILS OF CHARGE BREAKDOWN | 税区分 TAX |
|--|--------------------------|--|---|
| ◆00-5972-7297 | | | |
| ◇NTT西日本ご利用分 | 5,137 | | |
| | 5,400 | フレックス F 単利用料 | |
| | -1,490 | きつとちとと 2年目1人1人1割 | |
| | 760 | セキユリ子イ線通話課り費 | 3月 1日~ 3月31日 |
| | 467 | 明細別等相当額 (合計) | 3月 1日~ 3月31日 通話、割引額は1,590円。 |
| ◇合計 | 5,137 | | 3月 1日~ 3月31日 3月 1日~ 3月31日 3月 1日~ 3月31日 各請求月の料金合計×10% |

NTT西日本からのお知らせ

※電話のご注文・お問い合わせは「116」へ (無料) / 携帯電話からは0800-2000116へ (無料)

※電話の故障は「113」へ (無料) / 携帯電話からは0120-444113へ (無料)

※フレックス・ひかり電話: 0120-116116へ (無料) / 故障: 0120-248995へ (無料)

※弊社分請求額のうち、料金回収代行分は、NTTファイナンスへ請求額を委託しています。

4/23

第5号の2様式 (第7条関係)

政務活動費領収書貼付用紙

| | | | |
|-----------|---|------|-----------------|
| 議員氏名(会派名) | 渡辺 邦子 | 整理番号 | I-7 |
| 費 目 | 調査研究費・研修費・広報広報費・要請謝儀等活動費・会議費・資料作成費・資料購入費・事務所費・ <u>雑費</u> ・人件費 | | |
| 支 払 内 容 | コピーカウンター料、機械補修契約料 | | |
| 支 払 金 額 | 14292 円 | 按分率 | 70% 計上額 10004 円 |
| 按分率の考え方 | 事務所状況等説明書に記載のとおり | | |
| 備 考 | わたなべ邦子政策研究会 負担分 | | 4288 円 |

(領収書は、重ならないように貼付してください。)

振替払込請求書兼受領証

| | | |
|--------|----------------------|--------|
| 口座記号番号 | 010707 | 010707 |
| | 31488 | 31488 |
| 加入者名 | 株式会社 三井田商事 | |
| 金額 | 14292 | |
| ご依頼人 | 渡辺邦子 事務所 様 | |
| 日 附 印 | 02-04-23 | |
| 金 | [Redacted] | |
| 備 考 | (44367) N94170009 | |

記載事項を訂正した場合は、その箇所を訂正印を押してください。

この受領証は、大切に保管してください。

〒 601-1351
伏見区 醍醐和泉町 4 7
内海ビル 2 F

請求書

No. 234- 1
20/04/20

渡辺 邦子事務所 御中

下記の通りご請求申し上げます。

2020年04月20日締切 (00124200)

| 前回御請求額 | 今回御入金額 | 今回御買上額 | 消費税及び地方消費税 | 今回御請求額 |
|--------|--------|--------|------------|--------|
| 23,701 | 23,701 | 12,993 | 1,299 | 14,292 |

| 年月日 | 伝票No. | 明 細 | 数 量 | 単 価 | 金 額 | 消費税 |
|----------|----------|--------------------------|-----|-----|--------|-------|
| | | 前回御請求額 | | | 23,701 | |
| | | 御入金金額 | | | 23,701 | |
| 20/03/27 | 01200591 | | | | | |
| 20/04/20 | 01410924 | RICOH MP C3003 SPF (P/C) | | | 12,993 | 1,299 |
| | | 【御買上額 標準税率】 10% | | | 12,993 | 1,299 |
| 今回御請求額 | | | | | 14,292 | |

お振込時には 00124200 万円千円百円と太線の金額を御記入下さい。

なお、お支払後この請求書が参りました際は、行違いになっておりますので、あしからずご諒承ねがいます。



TEL 076-622-6611
TEL 0773-27-4411
TEL 077-598-1611

三菱UFJ銀行 伏見支店 普通 4364593
京都銀行 下鳥羽支店 普通 3031090
徳信銀行 水都南支店 普通 015190
徳信銀行 守山北支店 普通 81709
郵便振替口座 京都 01070-7-31488
口座名義 (株)三井物産
カナ カ ミツイダシヨウジ

〒 601-1351
伏見区 醍醐和泉町 4 7
内海ビル 2 F

納 品 書

No. 01410924
2020/04/20
(00124200)

渡辺 邦子事務所 御中

指定CD

| 機 種 | 機 番 | 今回カウンタ | | | 前回カウンタ | | | |
|--------------------|--------|---------|---------|----------|--------|-------|-------|--|
| | | MC | FC | CP | MC | FC | CP | |
| RICOH MP C3003 SPF | 650945 | 64154 | 20754 | 14687 | 63127 | 20185 | 14319 | |
| 御 請 求 内 容 | 枚 数 | 単 価 ・ 率 | 金 額 | | | | | |
| モノカラー控除後% | 1006 枚 | 2 % | | | | | | |
| 1 - 1000 /枚 | 1000 枚 | 3.2000 | 3,200.0 | | | | | |
| 1001 - 2000 /枚 | 6 枚 | 2.8000 | 16.8 | | | | | |
| フルカラー控除後% | 194 枚 | 3 % | | | | | | |
| 1 - 1000 /枚 | 194 枚 | 19.2000 | 3,724.8 | | | | | |
| CP 控除後% | 356 枚 | 3 % | | | | | | |
| 1 - 1000 /枚 | 356 枚 | 17.0000 | 6,052.0 | | | | | |
| モノクロ 使用枚数 | 1027 枚 | 控除 | -21 枚 | | | | | |
| カラー 使用枚数 | 201 枚 | 控除 | -7 枚 | | | | | |
| CP 使用枚数 | 368 枚 | 控除 | -12 枚 | | | | | |
| 明 細 合 計 | | | | 12,993 | | | | |
| 消費税及び地方消費税 | 10 % | | | 1,299 円 | | | | |
| 御 請 求 額 | | | | 14,292 円 | | | | |

お振込いただき
ます時には 00124200 ワタナベ・ケニゴシ・カンゴ

と太枠の金額を御記入下さい。



井上智

三菱UFJ銀行 伏見支店 普通 4364593
京都銀行 下鳥羽支店 普通 3031090
滋賀銀行 京都南支店 普通 015190
滋賀銀行 寺山北支店 普通 81709

4/27

第5号の2様式 (第7条関係)

政務活動費領収書貼付用紙

| | | | | | |
|----------------------------------|---|------|-----|-----|--------|
| 議員氏名(会派名) | 渡辺 邦子 | 整理番号 | I-8 | | |
| 費 目 | 調査研究費・研修費・広報広報費・要請陳情等活動費・会議費・資料作成費・資料購入費・事務所費 (3256円)・人件費 | | | | |
| 支払内容 | au電話料金 (タブレット端末) 4 月分 | | | | |
| 支払金額 | 3256 円 | 按分率 | 50% | 計上額 | 1628 円 |
| 按分率の考え方 | 政務活動の割合が明らかでないため | | | | |
| 備 考 | わたなべ邦子政策研究会 負担分 | | | | 1628 円 |
| (領収書は、重ならないように貼付してください。) | | | | | |
| 02-04-27 電話 *3,256 KDDIリョウ | | | | | |

お問い合わせ先
 お客様センター 受付時間 9:00~20:00 (年中無休)
 ◆au携帯電話から 局番なし 157 (無料) ◆一般電話から 0077-7-111 (無料)

料金領収証 RECEIPT FOR SERVICES

2020年 4月ご請求分 (3 月利用分)

わたなべ邦子事務所 様

KDDIをご利用いただきまして誠にありがとうございます。
 右記KDDI料金を 4月27日ご指定の口座から
 振替させていただきます。

| | | |
|--------|-----------------------|------------|
| ご請求コード | CUSTOMER CODE | 0222085574 |
| 領収金額 | AMOUNT RECEIVED | 3,256円 |
| うち消費税等 | TAX | 296円 |
| 金融機関名 | FINANCIAL INSTITUTION | |
| 支店名 | BRANCH | |
| 口座番号 | ACCOUNT NUMBER | ***** |



印紙税申告
 付につき新書
 税務署承認済

料金内訳書

<凡例>

*: 振込または振替現金等、# : 旧電通社貸付金
内訳に「*」がある料金は、「消費税等」「消費税外額」の計算対象外です。

04044 T61101 0001864 00000932 00001/00001

● au 電話料金

| ご利用番号 | ご利用項目 | 金額(円) | 内訳(円) | 備考 |
|------------------------------|---------------------|--------|-------|-------------------------------|
| < 3月ご利用内訳 > | | 3,256 | | |
| ▼プラン利用料 | | 3,256 | | auお客様コード |
| | LTEフラット for Tab (1) | 2,960 | | |
| 2年契約 | | 6,700 | | |
| 基本使用料割引額 | | -1,000 | | |
| LTE NET | | -2,740 | | LTEフラット for Tab (1) (特約による割引) |
| オプション使用料割引額 | | 300 | | |
| ▼オプション使用料 | | -300 | | LTE NET (特約による割引) |
| テザリングオプション | | 500 | | |
| ▼オプション使用料割引額 | | -500 | | テザリングオプション (特約による割引) |
| ▼エニバーサルサービス料 | | 2 | | |
| ▼その他割引額 (特約) | | -2 | | |
| ▼消費税等 (10%) | | 296 | | 10%消費税の課税対象額 2,960円 |
| auご利用月数は2020年 4月で 6年 2ヶ月目です。 | | | | |

● 合計

3,256円

● 総合計

3,256円

・ユニバーサルサービス料は、日本全国における加入電話・公共電話等の提供確保のため、NTT東・西日本に支払われるものです。

4/27

第5号の2様式(第7条関係)

政務活動費領収書貼付用紙

| | | | | |
|-----------|--|------|-------|--------------|
| 議員氏名(会派名) | 渡辺 邦子 | 整理番号 | I-9 | |
| 費 目 | 調査研究費・研修費・広報広報費・要請陳情等活動費・会議費・資料作成費・資料購入費・事務所(経費)・人件費 | | | |
| 支 払 内 容 | 充填ボトル 2 本 | | | |
| 支 払 金 額 | 2592 円 | 按分率 | 70 % | 計 上 額 1814 円 |
| 按分率の考え方 | 事務所状況等説明書に記載のとおり | | | |
| 備 考 | わたなべ邦子政策研究会 負担分 | | 778 円 | |

(領収書は、重ならないように貼付してください。)

払込受領証
コンビニエンスストア用

払込人氏名
わたなべ邦子

お問合せ番号
20200422331530321

金額
3,602円

受取人
株式会社 三井物産

受領印
取入印(貼付欄)
コンビニエンスストア専用印

受領日附印
お郵致便

請求書

601-1351
伏見区醍醐和泉町47 内海ビル2F

渡辺邦子事務所

様

株式会社 三井田
〒612-8447
京都市伏見区竹田西内畑町
TEL 075-522-6611
営業担当 岩三 車岡

| | | | | |
|------------|---|------|---|------------|
| 2020/04/21 | 末 | 0112 | 2 | 2020/05/20 |
|------------|---|------|---|------------|

下記の通り御請求申し上げます。

| 前月請求額 | 前月分納入金額 | 前月請求額 | 前月納入金額 | 前月請求額 | 前月納入金額 |
|-------|---------|-------|--------|-------|--------|
| 3,692 | 3,692 | 0 | 0 | 3,400 | 292 |

| 日 | 伝票番号 | 取引区分 | 品名 | 数量 | 単価 | 金額 |
|------------|-------|------------|---------------------------------|----|-------|-----------------------|
| 2020/04/01 | 80987 | 掛売上 掛売上 | レンタル料 消費税等 (課税対象額 1,000) | 1台 | 1,000 | 1,000 100 1,100 |
| 2020/04/04 | 43411 | 振込 | | | | [振込合計] 3,692 |
| 2020/04/13 | 81243 | 掛売上 掛売上 | 赤腐ボトル (瓶) 消費税等 (課税対象額 2,400) | 2本 | 1,200 | 2,400 192 2,592 |
| | | | | | | [振込合計] 2,592 |

| |
|--|
| |
|--|

振込先：京都銀行 下鳥羽支店 普通 3162144 カミタダシヨウ

4/27

政務活動費領収書貼付用紙

| | | | | |
|-----------|---|------|------|-----------|
| 議員氏名(会派名) | 渡辺 邦子 | 整理番号 | I-10 | |
| 費目 | 調査研究費・研修費・広報広報費・要請陳情等活動費・会議費・資料作成費・資料購入費・事務所費(全額)・人件費 | | | |
| 支払内容 | 携帯電話料金 4月分 | | | |
| 支払金額 | 14272円 | 按分率 | 50% | 計上額 7136円 |
| 按分率の考え方 | 政務活動の割合が明らかでないため | | | |
| 備考 | わたなべ邦子政策研究会 負担分 | | | 7136円 |

(領収書は、重ならないように貼付してください。)

裏面からの貼せです▶

記入欄 備考

料金領収証 RECEIPT FOR SERVICES
 2020年 4月ご請求分 (3月利用分)
 ご請求先氏名
 渡辺 邦子 様

下記ご利用料金を 4月 27日口座振替により
 領収いたしました。

KDDI株式会社
〒163-8001 東京都新宿区西新宿6丁目1番1号 KDDIビル

ご請求コード CUSTOMER CODE 0437659568

領収金額 AMOUNT RECEIVED 14,820円

うち消費税等 TAX 938円

金融機関名 FINANCIAL INSTITUTION *****
 支店名 BRANCH *****
 □ 口座番号 ACCOUNT NUMBER *****

-548

料金内訳書 <凡例> 税込または税別料金等: 「*」、旧税率引算対象料金: 「#」 発行年月日 DATE OF ISSUE 2020年 4月 5日 KDDI株式会社

ご請求コード 0437659568 総合計 14,820円 ご利用年月 2020年 3月

| ご利用項目 | 金額(円) | 備考 |
|------------------------------|---------|------------------------------|
| au電話料 | 11,085 | |
| ご利用番号 | 11,085 | |
| <3月ご利用> | 9,580 | |
| ▼プラン利用料 | | auお客様コード |
| auデータMAX | 2,850 | |
| 2年契約十割割引 | -170 | |
| LTE NET | 300 | |
| ▼auデータMAX NIパック (データ) | 6,600 | Netfilixパック |
| ▼オプション使用料 | 300 | |
| 電話きはらパック | 306 | |
| ▼通話料/auデータMAXプラン十割割引 | | |
| 通話料 | 23,980 | |
| SMS (Cメール) 添付料 | 306 | |
| 通話交換割引額 | -23,280 | |
| 家族割/通話料 | -700 | 対象家族間通話を全額割引します。 |
| ▼請求額割引額 | -1,000 | |
| ▼家族割優待(ACS)/税込 | 979 | スマホ応答制2 |
| Apple製品保証/税込 | 770 | * (本体価格700円) |
| Apple製品 紛失補償/税込 | 209 | * (本体価格190円) |
| ▼ユニバーサルサービス料 | 2 | |
| ▼消費税 (10%) | 979 | 10%消費税の課税対象額 9,188円 |
| auご利用料金は2020年 4月で19年11ヶ月目です。 | | |
| データ利用量 (データ容量消費なし) | 13.08GB | |
| ①au山崎店代金 | | |
| ご利用番号 | 2,967 | |
| <3月ご利用> | 2,967 | |
| ▼購入機器代金 | 2,967 | auお客様コード |
| 分帳支払金 | | 2,967 * 36回払い 4回目。残額 94,944円 |
| ②auから本人決済通話料 | | |
| ご利用番号 | 548 | |
| ▼BUから本人決済通話料 | 548 | |
| ③auスマートパスプレミアム/税込 | | |
| ご利用番号 | 548 | |
| ④auスマートパスプレミアム/税込 | | |
| ご利用番号 | 200 | |
| ⑤auスマートパスプレミアム/税込 | 20 | |
| ⑥auスマートパスプレミアム/税込 | 20 | |
| ⑦auスマートパスプレミアム/税込 | 200 | |
| ⑧auスマートパスプレミアム/税込 | 20 | |
| ⑨auスマートパスプレミアム/税込 | 200 | |
| ⑩auスマートパスプレミアム/税込 | 20 | |
| ⑪auスマートパスプレミアム/税込 | 200 | |
| ⑫auスマートパスプレミアム/税込 | 20 | |
| ⑬auスマートパスプレミアム/税込 | 200 | |
| ⑭auスマートパスプレミアム/税込 | 20 | |
| ⑮auスマートパスプレミアム/税込 | 200 | |
| ⑯auスマートパスプレミアム/税込 | 20 | |
| ⑰auスマートパスプレミアム/税込 | 200 | |
| ⑱auスマートパスプレミアム/税込 | 20 | |
| ⑲auスマートパスプレミアム/税込 | 200 | |
| ⑳auスマートパスプレミアム/税込 | 20 | |
| ㉑auスマートパスプレミアム/税込 | 200 | |
| ㉒auスマートパスプレミアム/税込 | 20 | |
| ㉓auスマートパスプレミアム/税込 | 200 | |
| ㉔auスマートパスプレミアム/税込 | 20 | |
| ㉕auスマートパスプレミアム/税込 | 200 | |
| ㉖auスマートパスプレミアム/税込 | 20 | |
| ㉗auスマートパスプレミアム/税込 | 200 | |
| ㉘auスマートパスプレミアム/税込 | 20 | |
| ㉙auスマートパスプレミアム/税込 | 200 | |
| ㉚auスマートパスプレミアム/税込 | 20 | |
| ㉛auスマートパスプレミアム/税込 | 200 | |
| ㉜auスマートパスプレミアム/税込 | 20 | |
| ㉝auスマートパスプレミアム/税込 | 200 | |
| ㉞auスマートパスプレミアム/税込 | 20 | |
| ㉟auスマートパスプレミアム/税込 | 200 | |
| ㊱auスマートパスプレミアム/税込 | 20 | |
| ㊲auスマートパスプレミアム/税込 | 200 | |
| ㊳auスマートパスプレミアム/税込 | 20 | |
| ㊴auスマートパスプレミアム/税込 | 200 | |
| ㊵auスマートパスプレミアム/税込 | 20 | |
| ㊶auスマートパスプレミアム/税込 | 200 | |
| ㊷auスマートパスプレミアム/税込 | 20 | |
| ㊸auスマートパスプレミアム/税込 | 200 | |
| ㊹auスマートパスプレミアム/税込 | 20 | |
| ㊺auスマートパスプレミアム/税込 | 200 | |
| ㊻auスマートパスプレミアム/税込 | 20 | |
| ㊼auスマートパスプレミアム/税込 | 200 | |
| ㊽auスマートパスプレミアム/税込 | 20 | |
| ㊾auスマートパスプレミアム/税込 | 200 | |
| ㊿auスマートパスプレミアム/税込 | 20 | |

10%消費税の課税対象額 200円
 auデータMAXプラン Netfilix「ペーシアクラウン」を含みます。
 ・ユニバーサルサービス料は、日本全国における加入電話・公共電話等の提供確保のため、N.T.T.東・西日本に支払われるものです。

※ 画面もご確認ください

第5号の2様式(第7条関係)

政務活動費領収書貼付用紙

| | | | | | |
|-----------|--|------|------|-----|-------|
| 職員氏名(会派名) | 渡辺 邦子 | 整理番号 | I-11 | | |
| 費目 | 調査研究費・研修費・広報広報費・要請陳情等活動費・会議費・資料作成費・資料購入費・事務所費・ 経費 人件費 | | | | |
| 支払内容 | ふせん・マーカー・なまえペン・ | | | | |
| 支払金額 | 660 円 | 按分率 | 70% | 計上額 | 462 円 |
| 按分率の考え方 | 事務所状況等説明書に記載のとおり | | | | |
| 備考 | わたなべ邦子政策研究会 負担分 | | | | 198 円 |

(領収書は、重ならないように貼付してください。)

やまや

六地蔵店
TEL: 0794-31-3301
スタッフ募集中
HPからもエントリー
受付中!!

店No: 40828 レシNo: 0004
2020年05月02日(土) 17時07分

領収証

| | |
|-----------------------------|------------|
| 極厚3折-ポリアクア式ふせん(巾 8100×3点 | ¥300 |
| 折れにくいフィルムふせん(厚口、A4縦、1 | ¥100 |
| マーカー 油性マーカー 極細 黒1本入 | ¥100 |
| サクラ なまえペン ツイン | ¥100 |
| 小計 6点 | ¥600 |
| 外消費税10% | (対象額 ¥600) |
| 合計 | ¥660 |
| 現金 | ¥700 |
| お釣 | ¥40 |

レシートNo. 005002
貸: 34168 学原 舞佳

第5号の2様式(第7条関係)

政務活動費領収書貼付用紙

| | | | | |
|-----------|---|------|------|-----------|
| 職員氏名(会派名) | 渡辺 邦子 | 整理番号 | I-12 | |
| 費 目 | 調査研究費・研修費・広報広報費・要請届付等活動費・会議費・資料作成費・資料購入費・事務所費・ 電話 ・人件費 | | | |
| 支払内容 | 蛍光マーカー・パソコンブラシ | | | |
| 支払金額 | 220 円 | 按分率 | 70% | 計上額 154 円 |
| 按分率の考え方 | 事務所状況等説明書に記載のとおり | | | |
| 備 考 | わたなべ邦子政策研究会 負担分 | | | 16 円 |

(領収書は、重ならないように貼付してください。)

やまや

六地蔵店
TEL: 0774-31-3301
スタッフ募集中
HPからもエントリー
受付中!!

店No: 40828 レシNo: 0004
2020年05月02日(土) 17時12分

領収証

| | |
|-----------------|------------|
| 蛍光マーカー6本セット | ¥100 |
| パソコン カメラ用 エアブラシ | ¥100 |
| 小計 2点 | ¥200 |
| 外洲興税10% | (対象額 ¥200) |
| | ¥20 |
| 合計 | ¥220 ✓ |
| 現金 | ¥220 |
| お釣 | ¥0 |

レシートNo. 006006
宛: 34168 季原 真佳

第5号の2様式(第7条関係)

政務活動費領収書貼付用紙

| | | | | |
|-----------|---|------|------|------------|
| 職員氏名(会派名) | 渡辺 邦子 | 整理番号 | I-13 | |
| 費目 | 調査研究費・研修費・広報広報費・要請陳情等活動費・会議費・資料作成費・資料購入費・事務所費・ 経費 ・人件費 | | | |
| 支払内容 | プリンター インク | | | |
| 支払金額 | 9640 円 | 按分率 | 70% | 計上額 6748 円 |
| 按分率の考え方 | 事務所状況等説明書に記載のとおり | | | |
| 備考 | わたなべ邦子政策研究会 負担分 | | | 2892 円 |

(領収書は、重ならないように貼付してください。)

Joshin

山科店

075-593-1101

お問合せNo.: 1790-6681-10754



がんばろう!日本

出張修理のご依頼なら

アフターサービスコールセンターへ

0570-0656-31

9時~19時(年末年始除く)

印紙税申告納付につき別途
領収書請求書

領収書 (お買上げ明細書)

2020年05月11日(月) 11時18分 No. 10754

0001:お持帰 816757:わくやま

会員: [REDACTED]

498099971308 インク 28P

BCI-350XLPGBK2P 2,990

1個 (税別価格 2,710)

4980999918488 インク 61P

BCI-351XL+350XL/5MP 6,680

1個 (税別価格 6,055)

税込小計 9,640

《税込合計》 ¥9,640

内消費税等 876

(10% 対象額 9,640 消費税 876)

現金(J-Debit含む)及び金券等に含まれる消費税等

876

お預り ¥10,000

お釣り ¥360

(「税別価格」は参考表示です)

第5号の2様式(第7条関係)

5/20

政務活動費領収書貼付用紙

| | | | | |
|-----------|--|------|------|--------------|
| 議員氏名(会派名) | 渡辺 邦子 | 整理番号 | I-14 | |
| 費 目 | 調査研究費・研修費・広報広報費・要請陳情等活動費・会費・資料作成費・資料購入費・事務所費 印刷費 ・人件費 | | | |
| 支払内容 | デスクトップPC、設定費用 | | | |
| 支払金額 | 293,480円 | 按分率 | 70% | 計上額 205,436円 |
| 按分率の考え方 | 事務所状況等説明書に記載のとおり | | | |
| 備 考 | わたなべ邦子政策研究会 負担分 | | | 88044円 |

(領収書は、重ならないように貼付してください。)

領 収 書

038473

渡辺 邦子 事務所 様

金額 ¥293,480- 円也

2020年5月20日

但しデスクトップPC、設定費用
内、消費税 含む

上記金額正に消費税を計上しました。

現金 振込・相殺・手形 期日 月 日



株式会社

青森県 青森市 上野 商事



〒012-0017 青森市青森1-1-1 電話 0120-661139
 〒010-0036 青森市青森1-1-15 電話 0120-114457
 〒015-0026 弘前市弘前1-1-16 電話 0120-289112

取扱者印
里角

請 求 書

伝票No. 01417638
(00124200)

渡辺 邦子事務所 御中

渡辺 邦子事務所 御中 2020年05月08日 御指定No.

| 品名 | 数量 | 単価 | 金額 | 消費税及び地方消費税 |
|--|----|--------|-----------|---------------|
| 設定費用 | 1 | 18,000 | 18,000 | |
| 備考 | | | (10%) | 1,800 |
| お振込いただく 00124200 別紙「見積書」 きます時には と太枠の金額を御記入下さい。 | | | 合計 | 19,800 |

三井物産商事
井上智
〒612-8447 京都府伏見区竹田西
〒626-8856 和歌山県和歌山市土師宮町2
〒626-0992 滋賀県彦根市南草津2丁目16

TEL 075-622-6611
TEL 0773-27-4411
TEL 077-598-1611

甲斐 英臣
三菱UFJ銀行 伏見支店 普通 4364593
京都銀行 下鳥羽支店 普通 3031090
滋賀銀行 京都南支店 普通 016190
滋賀銀行 守山北支店 普通 81709
郵便振替口座 京都 01070-7-31488
口座名義 (株)三井物産
カナ カ) ミツイダシヨウジ

請 求 書

伝票No. 01417637
(00124200)

渡辺 邦子事務所 御中

渡辺 邦子事務所 御中 2020年05月08日 御指定No.

| 品名 | 数量 | 単価 | 金額 | 消費税及び地方消費税 |
|--|----|---------|-----------|----------------|
| LAVIE Direct DT | 1 | 242,000 | 242,000 | |
| S)AB2PCP AIR BACK 2 | 1 | 6,800 | 6,800 | |
| 備考 | | | (10%) | 24,880 |
| お振込いただく 00124200 別紙「見積書」 きます時には と太枠の金額を御記入下さい。 | | | 合計 | 273,680 |

三井物産商事
井上智
〒612-8447 京都府伏見区竹田西
〒626-8856 和歌山県和歌山市土師宮町2
〒626-0992 滋賀県彦根市南草津2丁目16

TEL 075-622-6611
TEL 0773-27-4411
TEL 077-598-1611

里岡 凌
三菱UFJ銀行 伏見支店 普通 4364593
京都銀行 下鳥羽支店 普通 3031090
滋賀銀行 京都南支店 普通 016190
滋賀銀行 守山北支店 普通 81709
郵便振替口座 京都 01070-7-31488
口座名義 (株)三井物産
カナ カ) ミツイダシヨウジ

5号の2様式(第7条関係)

政務活動費領収書貼付用紙

| | | | |
|-----------|---|------|-----------------|
| 議員氏名(会派名) | 渡辺 邦子 | 整理番号 | I-15 |
| 費目 | 調査研究費・研修費・広報広報費・奨励金等活動費・会議費・資料作成費・資料購入費・事務所費(通信費)・人件費 | | |
| 支払内容 | 通信費(固定電話)5月分 | | |
| 支払金額 | 7834 円 | 按分率 | 70 % 計上額 5483 円 |
| 按分率の考え方 | 事務所状況等説明書に記載のとおり | | |
| 備考 | わたなべ邦子政策研究会 負担分 2351 円 | | |

(領収書は、重ならないように貼付してください。)

電話料金等払込受領証

西日本ご利用分

ご請求先氏名
わたなべ邦子事務所

お客様番号
[REDACTED]

2020年 5月ご請求分

金額(円)
¥7,834-

受取人
NTTファイナンス株式会社

お問合せ先(無料)
0800-3335550

領収日附印
[REDACTED]

収入印紙 付
(金額欄・CVS用)→お客様

お客様電話番号等 BILLING NUMBER 075-573-0080 請求年月 MONTH OF ISSUE 2020年 5月ご請求分

ご請求内訳 (お客様番号)

| 内訳項目 CHARGE BREAKDOWN BY CATEGORY (YEN) | 内訳金額 (円) AMOUNT (YEN) | 請求内訳等詳細 DETAILS OF CHARGE BREAKDOWN | 税区分 TAX |
|--|--------------------------|--|----------------------|
| 075-573-0080 | | | |
| NTT日本ご利用分 | 4,952 | 回線使用料 (基本料) (事務用) サービス/使用料 ナンバー・ディスプレイ使用料 ユニバーサルサービス料 消費税等相当額 (合計) | 台算 台算 台算 台算 |
| NTT日本ご利用分 | 2,882 | ダイヤル通話料 消費税等相当額 (合計) | 台算 |
| NTT日本 (小計) | 7,834 | (小計) | |
| 合計 | 7,834 | 合計 | |

NTT日本からのお知らせ
 ※電話のご注文・お問合せは「116」へ (無料) / 携帯電話からは0800-2000116へ (無料)
 ※電話の故障は「113」へ (無料) / 携帯電話からは0120-44113へ (無料)
 ※フレッツ・ひかり電話: 0120-116116へ (無料) / 故障: 0120-248996へ (無料)
 ※弊社分館請求のうえ、別金庫取代行分は、NTTファイナンスへ請求事務を委託しています。

※ユニバーサルサービス料について***
 ユニバーサルサービス料は、おまねく日本全国においてユニバーサルサービス (NTT東西の加入電話線) の通話料を確保するため、ご負担いただく料金です。なお、社団法人電気通信事業者協会から1審野あだ切の要請 (審判年度) が公表されています。

5/23

5号の2様式(第7条関係)

政務活動費領収書貼付用紙

| | | | |
|-----------|---|------|-----------------|
| 職員氏名(会派名) | 渡辺 邦子 | 整理番号 | I-16 |
| 費 目 | 調査研究費・研修費・広報広報費・要請陳述等活動費・会議費・資料作成費・資料購入費・事務所費・ 印刷費 人件費 | | |
| 支払内容 | 通信費(ファックス料金) 5月分 | | |
| 支払金額 | 2792 円 | 按分率 | 70 % 計上額 1954 円 |
| 按分率の考え方 | 事務所状況等説明書に記載のとおり | | |
| 備 考 | わたなべ邦子政策研究会 負担分 838 円 | | |

(領収書は、重ならないように貼付してください。)

電話料金等払込受領証
西日本ご利用分

ご請求先氏名
わたなべ邦子事務所
様

お客様番号
[REDACTED]

2020年 5月ご請求分
金額(円)
¥2,792-

受取人
NTTファイナンス株式会社

お問合せ先 (無料)
0800-3335550

収 取 日 付
2020.5.23

収入印紙貼付欄
(金額欄・CVS用)→お客様

お客様電話番号等 BILLING NUMBER 075-573-0041 請求年月 MONTH OF ISSUE 2020年 5月ご請求分

ご請求内訳 (お客様番号 [REDACTED])

| 内訳項目金額(円) CHARGE BREAKDOWN BY CATEGORY (YEN) | 内訳金額(円) AMOUNT (YEN) | 請求内訳等詳細 DETAILS OF CHARGE BREAKDOWN | 税区分 TAX |
|---|-------------------------|---|---|
| ◆075-573-0041 | | | |
| ○NTT西日本ご利用分 | 2,752 | 回線使用料(基本料)(事務用) ユニバーサルサービス料 消費税等相当額(合計) | 合算 4月1日~4月30日 4番号分のご請求となります。 合算表示の料金合計×10% |
| ○NTTコムコミュニケーションご利用分 | 40 | ダイヤル通話料 | |
| ○NTT西日本分(小計) | 2,792 | 消費税等相当額(合計) (小計) | 合算 4月1日~4月30日、プラチナ ラインご利用42件 合算表示の料金合計×10% |
| ○合計 | 2,792 | 合計 | |

NTT西日本からのお知らせ
 本電話のご注文・お問合せは「116」へ(無料)/お客様からは0800-2000116へ(無料)
 ※電話の故障は「113」へ(無料)/お客様からは0120-444113へ(無料)
 ※ブレッグ・ひかり電話:0120-116116へ(無料)/故障:0120-248995へ(無料)
 ※弊社分譲求積のうち、料金回収代行分は、NTTファイナンスへ請求事務を委託しています。
 ※ユニバーサルサービス料については...
 ユニバーサルサービス料は、おおよそ日本全国においてユニバーサルサービス(NTT東日本の加入範囲)の提供を確保するためにご負担いただく料金です。なお、光回線入線速度保証サービスから1番号あたり(新装期間)が公表されています。

5号の2様式(第7条関係)

5/23

政務活動費領収書貼付用紙

| | | | | |
|-----------|--|------|------|-----------|
| 議員氏名(会派名) | 渡辺 邦子 | 整理番号 | I-17 | |
| 費 目 | 調査研究費・研修費・広報広報費・要請陳情等活動費・会費・資料作成費・資料購入費・事務所費・ 雑費 ・人件費 | | | |
| 支払内容 | 事務所光ネクスト集利用料 5月分 | | | |
| 支払金額 | 5137円 | 按分率 | 70% | 計上額 3595円 |
| 按分率の考え方 | 事務所状況等説明書に記載のとおり | | | |
| 備 考 | わたなべ邦子政策研究会 負担分1542円 | | | |

(領収書は、重ならないように貼付してください。)

電話料金等払込受領証
西日本ご利用分

ご請求先氏名
渡辺 邦子 様

お客様番号
[REDACTED]

2020年 5月ご請求分

金額(円)
¥5,137-

受取人
NITファイナンス株式会社

お問合せ先 (無料)
0800-3335550

収入印紙貼付欄
(金融機関・CVS用)→お客様

お客様ご請求番号 00-5972-7297 請求年月 MONTH OF ISSUE 2020年 5月ご請求分
 BILLING NUMBER

ご請求内訳 (お客様番号)

| 内訳項目 CHARGE BREAKDOWN BY CATEGORY (YEN) | 内訳金額 (円) AMOUNT (YEN) | 請求内訳等詳細 DETAILS OF CHARGE BREAKDOWN | 税区分 TAX |
|--|--------------------------|---|------------|
| ◆00-5972-7297 NTT西日本ご利用分 | 5,400 5,137 | フレックス 光ネクスト P 単利用料 あつともつと 2年日プランとの間 760 467 基本利用料 初年度毎相当額 (合計) | 合算 合算 |
| ◇合計 | 5,137 | 合計 | 合算 |

【本内訳は、各サービス提供事業者が
発行したものです。】
 4月 1日～ 4月30日
 4月 1日～ 4月30日、0ヶ月経
 過後、割引額は1,590円。
 4月 1日～ 4月30日
 合算表示の料金合計×10%

NTT西日本からのお知らせ
 ※電話のご注文・お問合せは「116」へ (無料) / 携帯電話からは0800-2000116へ (無料)
 ※電話の故障は「113」へ (無料) / 携帯電話からは0120-44113へ (無料)
 ※フレッツ・ひかり電話：0120-116116へ (無料) / 故障：0120-248995へ (無料)
 ※弊社社分請求額のうち、料金回収代行分は、NTTファイナンスへ請求事務を委託しています。

NTT西日本からのお知らせ
 ※ユニバーサルサービス料は、おまわりの日本全国においてユニバー
 サルサービス (NTT東日本の加入電話番号) の通称を記載するため
 にご負担いただく場合がございます。なお、社団法人電気通信事業者協会
 から「要するだけの費用」ご請求額が公表されています。

5/25

第5号の2様式(第7条関係)

政務活動費領収書貼付用紙

| | | | | | |
|--------------------------|---|------|------------------|-----|--------|
| 職員氏名(会派名) | 波辺 邦子 | 整理番号 | I-18 | | |
| 費目 | 調査研究費・研修費・広報広報費・要請随時等活動費・会議費・資料作成費・資料購入費・事務所費(経費)・人件費 | | | | |
| 支払内容 | au電話料金(タブレット端末) 5月分 | | | | |
| 支払金額 | 3256 円 | 按分率 | 50% | 計上額 | 1628 円 |
| 按分率の考え方 | 政務活動の割合が明らかでないため | | | | |
| 備考 | わたなべ邦子政策研究会 負担分 | | | | 1628 円 |
| (領収書は、重ならないように貼付してください。) | | | | | |
| ☎02-05-25 | | 電話 | *3,256 KDDIリョウキン | | |

お問い合わせ先

お客さまセンター 受付時間 9:00~20:00 (年中無休)
 ◆au携帯電話から 番号なし 157 (無料) ◆一般電話から 0077-7-111 (無料)

料金領収証 RECEIPT FOR SERVICES

2020年 5月ご請求分(4月利用分)

わたなべ邦子事務所 様

KDDIをご利用いただきまして誠にありがとうございます。
 右記KDDI料金を 5月25日ご指定の口座から
 振替させていただきます。

ご請求コード CUSTOMER CODE 0222085574
 領収金額 AMOUNT RECEIVED 3,256円
 うち別表別等 TAX 296円



印紙税申告納
 付につき新着
 税務費未徴済

金融機関名 FINANCIAL INSTITUTION
 支店名 BRANCH
 口座番号 ACCOUNT NUMBER *****



料金内訳書

05044 761101 0001835 00000918 00001/00001

<凡例>

*: 税込または税別料金等、#: 旧料率計算対象料金
内訳に「*」がある料金は、「消費税等」(課税対象)の計算対象外です。

● au 電話料金

| ご利用番号 | ご利用項目 | 金額(円) | 内訳(円) | 備考 |
|---------------------------|-------|--------|-------|-------------------------------|
| < 4月ご利用内訳 > | | 3,256 | | |
| ▼ プラン利用料 | | 3,256 | | |
| LTEフラット for Tab (i) | | 2,960 | | |
| 2年契約 | | 6,700 | | |
| 基本使用料割引等 | | -1,000 | | |
| LTE NET | | -2,740 | | LTEフラット for Tab (i) (特約による割引) |
| オプション使用料割引等 | | 300 | | |
| ▼ オプション使用料 | | -300 | | LTE NET (特約による割引) |
| テザリングオプション | | 0 | | |
| オプション使用料割引等 | | 500 | | |
| ▼ ユニバーサルサービス料 | | -500 | | テザリングオプション (特約による割引) |
| ▼ その他割引額 (特約) | | 2 | | |
| ▼ 消費税等 (10%) | | -2 | | |
| auご利用月数は2020年5月で6年3ヶ月目です。 | | 296 | | |
| データ利用量 (アーチ管理超過あり) | | 0.55GB | | |
| | | | | 10%消費税の課税対象額 2,960円 |
| ● 合計 | | | | 3,256円 |

● 総合計

3,256円

・ユニバーサルサービス料は、日本全国における加入電話・公衆電話等の提供確保のため、NTT東・西日本に支払われるものです。

5/25

第5号の2様式 (第7条関係)

政務活動費領収書貼付用紙

| | | | | |
|-----------|--|-----|------|---------------|
| 職員氏名(会派名) | 渡辺 邦子 | | 整理番号 | I-19 |
| 費 目 | 調査研究費・研修費・広報広報費・要請陳情等活動費・会費・資料作成費・資料購入費・事務所費・電話費・人件費 | | | |
| 支 払 内 容 | コピーカウンター料、機械補修契約料 | | | |
| 支 払 金 額 | 15219 円 | 按分率 | 70% | 計 上 額 10653 円 |
| 按分率の考え方 | 事務所状況等説明書に記載のとおり | | | |
| 備 考 | わたなべ邦子政策研究会 負担分 | | 4566 | 円 |

(領収書は、重ならないように貼付してください。)

振替払込請求書兼受領証

| | | | |
|--------|----------------------|---|--------------------|
| 口座記号番号 | 01070 | 7 | 商標法 特許法 著作権法 |
| | 31488 | | |
| | 株式会社 三井田商事 | | |
| 記入金額 | ¥131719 | | |
| 依頼人 | 渡辺邦子 事務所 様 | | |
| 日 付 | 02-05-25 | | |
| 印 鑑 | [Redacted] | | |
| 印 号 | (44367) N94170003 | | |

除菌水
- 16500

記載事項を訂正した場合は、その箇所を訂正印を押してください。

この受領証は、大切に保管してください。

〒601-1351
伏見区 醍醐和泉町 47
内海ビル2F

請求書

No. 231-1
20/05/20

渡辺 邦子事務所 御中

下記の通りご請求申し上げます。

2020年05月20日締切 (00124200)

| 前回御請求額 | 今回御入金額 | 今回御買上額 | 消費税及び地方消費税 | 今回御請求額 |
|--------|--------|--------|------------|--------|
| 14,292 | 14,292 | 28,836 | 2,883 | 31,719 |

| 年月日 | 伝票No. | 明 細 | 数 量 | 単 価 | 金 額 | 消費税 |
|----------|----------|---------------------------|-----|--------|--------|-------|
| | | 前回御請求額 | | | 14,292 | |
| | | 御入金金額 | | | 14,292 | |
| 20/04/24 | 01205364 | | | | | |
| 20/05/13 | 01418433 | 弱酸性除菌水(20L) X | 1 | 15,000 | 15,000 | 1,500 |
| 20/05/20 | 01418765 | RICOH MP C3003 SPF(P/C) ● | | | 13,836 | 1,383 |
| | | 【御買上額 標準税率】10% | | | 28,836 | 2,883 |
| | | 今回御請求額 | | | 31,719 | |

お振込時には 00124200 リクハケコジマ と太線の金額を御記入下さい。

なお、お支払後この請求書が参りました節は、行違いになっておりますので、あしからずご諒承ねがいます。

三井商事

井上智之

〒614-8477 伏見区竹田西河原町4丁目1番16
〒620-0052 船場区土師宮町2丁目4番6
〒620-0052 船場区南草津2丁目7番16

TEL 076-622-6611
TEL 0773-27-4411
TEL 077-598-1611

三菱UFJ銀行 伏見支店 普通 4304593
京都銀行 下烏羽支店 普通 3081090
滋賀銀行 京都南支店 普通 015180
滋賀銀行 守山北支店 普通 81709
郵便振替口座 京都 01070-7-31488
口座名義 (株)三井田商事
カナ カ) ミツイダシヨウジ

納品書

〒601-1351
伏見区 醍醐和泉町 47
内海ビル2F

No. 01418765
2020/05/20
(00124200)

渡辺 邦子事務所 御中

指定CD

| 機種 | 機番 | 今回カウンタ | | | 前回カウンタ | | |
|--------------------|--------|---------|-------|-------|--------|-------|----------|
| | | MC | FC | CP | MC | FC | CP |
| RICOH MP C3003 SPF | 650945 | 64678 | 21493 | 15268 | 64154 | 20754 | 14687 |
| 御請求内容 | | | | | | | |
| モノカラー控除後% | 415 枚 | 2 % | | | | | |
| 1 - 1000 /枚 | 415 枚 | 3.2000 | | | | | 1,328.0 |
| フルカラー控除後% | 153 枚 | 3 % | | | | | |
| 1 - 1000 /枚 | 153 枚 | 19.2000 | | | | | 2,937.6 |
| CP 控除後% | 563 枚 | 3 % | | | | | |
| 1 - 1000 /枚 | 563 枚 | 17.0000 | | | | | 9,571.0 |
| モノクロ 使用枚数 | | | | | | | |
| | 424 枚 | 控除 | -9 枚 | | | | |
| カラー 使用枚数 | | | | | | | |
| | 158 枚 | 控除 | -5 枚 | | | | |
| CP 使用枚数 | | | | | | | |
| | 581 枚 | 控除 | -18 枚 | | | | |
| 明細合計 | | | | | | | 13,836 |
| 消費税及び地方消費税 | | | | | | | 1,383 円 |
| 御請求額 | | | | | | | 15,219 円 |

お振込いただきます時には 00124200 リナペタニコジ A/S

と太枠の金額を御記入下さい。



TEL 075-699-6611

三井銀行 伏見支店 普通 4364593
京都銀行 下鳥羽支店 普通 3091080
滋賀銀行 京都南支店 普通 015190
滋賀銀行 守山北支店 普通 81709
郵便振替口座 京都 01070-7-31488

5/27

第5号の2様式 (第7条関係)

政務活動費領収書貼付用紙

| | | | |
|-----------|--|------|----------------|
| 議員氏名(会派名) | 渡辺 邦子 | 整理番号 | I-20 |
| 費 目 | 調査研究費・研修費・広報広報費・奨励費等補助費・会費・資料作成費・資料購入費・事務所費(事務費)・人件費 | | |
| 支払内容 | 外付けハードディスク(6TB) | | |
| 支払金額 | 58300円 | 按分率 | 70% 計上額 40810円 |
| 按分率の考え方 | 事務所状況等説明書に記載のとおり | | |
| 備 考 | わたなべ邦子とともに歩む会 負担分 | | 17490円 |

(領収書は、重ならないように貼付してください。)

領 収 書

038476

渡辺 邦子 事務所 様

金額 ¥ 58,300 円也

2020年5月27日

目し 外付けハードディスク(6TB)

内、消費税 含む

上記金額正に領収致しました。

現金・振込・相殺・手形 期日 月 日



株式会社

三井物産 上智

取扱者印

〒612-8447 京都市東区... 0120-661139
 〒620-0856 福知山市... 0120-114457
 〒525-0050 滋賀県... 0120-283112

里岡

ご注意 金額を訂正したもの 取扱者印のないもの等は無効です。

第5号の2様式 (第7条関係)

政務活動費領収書貼付用紙

| | | | | | |
|-----------|---|------|------|-----|-------|
| 議員氏名(会派名) | 渡辺 邦子 | 整理番号 | I-21 | | |
| 費目 | 調査研究費・研修費・広報広報費・要請陳情等活動費・会費・資料作成費・資料購入費・事務所費(事務費)・人件費 | | | | |
| 支払内容 | ocn・インターネット光フレッツ 4・5月分 | | | | |
| 支払金額 | 2585円 | 按分率 | 70% | 計上額 | 1809円 |
| 按分率の考え方 | 事務所状況等説明書に記載のとおり | | | | |
| 備考 | わたなべ邦子政策研究会 負担分 | | | | 776円 |

(領収書は、重ならないように貼付してください。)

領収証(Receipt)

ご請求番号

7164-550-615

お客様氏名

渡辺邦子事務所 様

金額

2020年 5月

2585円

お、お、お

220円

NTTコミュニケーションズ株式会社

リビングカスタムセンタ

料金お問合せ先(無料)

0120-506100



(お客様)

発行日 2020年 5月 23日

ご請求番号
Billing ID 7154-556-515

ご請求年月
Billing Month 2020年 6月

ページ

| 料金内訳 Item Names | 金額(円) Itemized Amount | 税区分 Tax Ind. | ご利用期間等のお知らせ Remarks |
|----------------------------|--------------------------|-----------------|---------------------------------|
| ◆ ご請求番号計 ◆ 7154-556-515 | | | |
| < 4月分 > | | | |
| [OCN・インターネット] | | | 契約数は1です。 |
| 光「フレッツ」基本料 | 1,200 | 合算 | |
| 2年割 | -100 | 合算 | |
| (消費税等) | | | |
| 消費税相当額(合算分) | 110 | | |
| 4月分計 | 1,210 | | |
| < 5月分 > | | | |
| [OCN・インターネット] | | | 契約数は1です。 |
| 光「フレッツ」基本料 | 1,200 | 合算 | |
| 2年割 | -100 | 合算 | |
| (消費税等) | | | |
| 消費税相当額(合算分) | 110 | | |
| (その他調整額等) | | | |
| 発行手数料 | 165 | 内税 | |
| 5月分計 | 1,375 | | |
| **** 合計 **** | 2,585 | | |
| ◆ 契約番号別の内訳 ◆ | | | |
| < 4月分 > | | | |
| [OCN・インターネット] | | | 3月1日 ~ 3月31日 |
| N164556515 | | | 3月1日~ 3月31日ファミリー・スーパーハイスピードタイプ準 |
| 光「フレッツ」基本料 | 1,200 | 合算 | |
| 2年割 | -100 | 合算 | |
| 消費税相当額(合算分) | 110 | | 合算表示の料金を合計した金額に10%を乗じて算出しています。 |
| 契約番号計 | 1,210 | | |
| < 5月分 > | | | |
| [OCN・インターネット] | | | 4月1日 ~ 4月30日 |
| N164556515 | | | 4月1日~ 4月30日ファミリー・スーパーハイスピードタイプ準 |
| 光「フレッツ」基本料 | 1,200 | 合算 | |
| 2年割 | -100 | 合算 | |
| 消費税相当額(合算分) | 110 | | 合算表示の料金を合計した金額に10%を乗じて算出しています。 |
| 契約番号計 | 1,210 | | |

社用
コード 902001311002 09774 18938 0

(森林資源保護のため、再生紙を使用しております)

第5号の2様式(第7条関係)

6/4

政務活動費領収書貼付用紙

| | | | | |
|-----------|---|------|------|-------------|
| 議員氏名(会派名) | 渡辺 邦子 | 整理番号 | I-22 | |
| 費 目 | 調査研究費・研修費・広報広報費・奨励金等活動費・会議費・資料作成費・資料購入費・事務所費(事務費)・人件費 | | | |
| 支 払 内 容 | コピー機リース代 再リース 5月～R3.4月 | | | |
| 支 払 金 額 | 22,836円 | 按分率 | 70% | 計上額 15,985円 |
| 按分率の考え方 | 事務所状況等説明書に記載のとおり | | | |
| 備 考 | わたなべ邦子政策研究会 負担分 支払先: リーコーリース代 | | | 6851 円 |

(領収書は、重ならないように貼付してください。)

14 02-06-04 振替 *22,836 リコーリース(カ)

契約番号 [REDACTED]

お問合せ先： 満了管理部
第二サックスセンター
TEL: 06-4799-4400

再契約内容 リース

| | | | |
|------|---------------------------------------|--------------------|---|
| ご契約者 | わたなべ邦子事務所 | | |
| 期 間 | 2020年 5月 1日~2021年 4月30日 (再リース 1回目) | | |
| 金 額 | 年額 (内消費税) | 22,836円 2,076円) | 再リース料金に保守料は含まれません。 |
| お支払い | 2020年 6月 4日 自動振替 <一括払い> | [REDACTED] | ご振込口座 [REDACTED] <small>口座番号の不明は、お客様情報不足のため「***」と表示しています。 お支払い予定日の休日の場合、引落ぎとしては翌銀行営業日になります。</small> |

物件情報

| | | | |
|---------|---------------------|-----|---|
| 物件通番 | 1 | 数 量 | 1 |
| 物 件 名 | RICOH MP C3003 SPF | | |
| 機 械 番 号 | 650945 | | |
| 設 置 先 | 京都府京都市伏見区 わたなべ邦子事務所 | | |
| 物件通番 | | 数 量 | |
| 物 件 名 | | | |
| 機 械 番 号 | | | |
| 設 置 先 | | | |
| 物件通番 | | 数 量 | |
| 物 件 名 | | | |
| 機 械 番 号 | | | |
| 設 置 先 | | | |
| 物件通番 | | 数 量 | |
| 物 件 名 | | | |
| 機 械 番 号 | | | |
| 設 置 先 | | | |
| 物件通番 | | 数 量 | |
| 物 件 名 | | | |
| 機 械 番 号 | | | |
| 設 置 先 | | | |

000102-002/002 5A8A000080

T000182*

6/6

政務活動費領収書貼付用紙

| | | | |
|-----------|--|------|----------------|
| 職員氏名(会派名) | 渡辺 邦子 | 整理番号 | I-23 |
| 費 目 | 調査研究費・研修費・広報広報費・要請陳情等活動費・会費・資料作成費・資料購入費・事務所費() () 人件費 | | |
| 支払内容 | 携帯電話料金 5月分 | | |
| 支払金額 | 14,239円 | 接分率 | 50% 計上額 7,169円 |
| 按分率の考え方 | 政務活動の割合が明らかでないため | | |
| 備 考 | わたなべ邦子政策研究会 負担分 | | 7,170円 |

(領収書は、重ならないように貼付してください。)

振込金受領書(お客様控)

2020年 6月11日

ご請求金額 (TOTAL AMOUNT DUE) 14,887円

うち消費税額 (TAX) 944円

ご請求コード (CUSTOMER CODE) 0437659568

au電話番号 (au telephone No.)

ご依頼人名 (NAME) 渡辺 邦子 様

内 訳 (CHARGES)

| | |
|------------|---------|
| 2020年 5月請求 | 14,887円 |
| 合計 | 14,887円 |

※月々のご利用明細は、My auにてご確認ください (URLは裏面参照)

受 取 人 (RECIPIENT) KDDI株式会社

印 紙

このシシ目目を切り取ってコンビニエンスストアまでお持ちください

-548-

6/6

第5号の2様式(第7条関係)

政務活動費領収書貼付用紙

| | | | | |
|-----------|---|-----|--------|------------|
| 職員氏名(会派名) | 渡辺 邦子 | | 整理番号 | I-24 |
| 費 目 | 調査研究費・研修費・広報広報費・長距離往等活動費・会議費・資料作成費・資料購入費・事務所費 印刷費 ・人件費 | | | |
| 支払内容 | ウイルスバスター ライセンス更新料 | | | |
| 支払金額 | 12320 円 | 按分率 | 70% | 計上額 8624 円 |
| 按分率の考え方 | 事務所状況等説明書に記載のとおり | | | |
| 備 考 | わたなべ邦子政策研究会 負担分 | | 3696 円 | |

(領収書は、重ならないように貼付してください。)

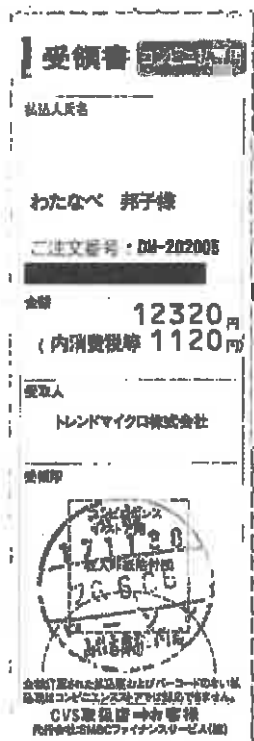

夏得キャンペーン期間 2020年6月30日まで

夏得 キャンペーン

ウイルスマスタークラウド

6月限定特典

6月30日

夏得キャンペーン

9月30日

6月30日(木)までの日早朝まで

4ヵ月分無料延長

3ヵ月分無料延長

11月30日

契約期間終了
延長期間終了

契約期間
4ヵ月分
無料延長

1年版 を
3回更新した合計価格*1
15,840円 (税込)

3年版(最新Ver.)
3,520円 (税込)
相当もお得!

3年版
通常価格**
12,320円 (税込)

【キャンペーン対象者】夏得キャンペーン期間中、弊社がご事業内扱いするメール、パソコン、スマートフォン、タブレット向けに契約されたお客様が対象となります。
【キャンペーン対象商品】ウイルスマスタークラウド 契約3年版(最新Ver.) 価格4ヵ月分無料延長

*1:トレンドマイクロオンラインショップにおける、ウイルスマスタークラウド 契約1年版更新料通常価格(税込5,280円)で3回行った場合の総額(税込15,840円)
*2:トレンドマイクロオンラインショップにおける、ウイルスマスタークラウド 契約1年版更新料通常価格(税込5,280円)で3回行った場合の総額(税込15,840円)
*3:ウイルス(ユーザークラウド)契約3年版更新料通常価格(税込12,320円)の月額(税込3,520円) *3トレンドマイクロオンラインショップにおける通常価格
*4:夏得キャンペーンと対応できない商品があります。※記載の金額は税別価格です。

○契約更新料のお支払いの前に、下記WEBサイトにて最新の使用許諾契約書の内容をご確認ください。お客様が本書にてお支払いされた場合、使用許諾契約書に同意いただいたものとみなされます。http://www.go-tm.jp/ren/sula
▲「ウイルスマスタークラウド + デジタルライフサポート プレミアム 契約3年版」も、夏得キャンペーン、夏得キャンペーンの対象商品となります。(契約期間最大5ヵ月分無料延長)

上記数量での契約更新はこちらの申し込みが便利!

その他の契約プランは、右記契約更新WEBサイトからログインいただき、親戻を閲覧よりお申し込みください。www.go-tm.jp/td/vb6180

選ばれてNo.1*のトレンドマイクロが提供するセキュリティ対策ソフト

販売本数NO.1*



トレンドマイクロは12年連続セキュリティソフト販売本数NO.1*

主要家電量販店のベンダーを表彰するBCN AWARDにおいてセキュリティソフト部門でトレンドマイクロが12年連続で最優秀賞を受賞いたしました。

第三者機関での高い評価



ドイツの第三者テスト機関にて「Beet Protection 2018 Award」を獲得

ウイルスマスタークラウド**は、第三者評価機関AV-TESTにて2018年を通じて最高の高い防御力を評価された製品に与えられる「Beet Protection 2018 Award」を受賞しました。*3

お子さまにも安心



お子さまにも安心のPTA推奨

ウイルスマスターシリーズは、青少年の健全育成と親社の協力を促す公益社団法人日本PTAの全国協議会の推薦**を受けています。

*1: 全国主要家電量販店の「POS 売場数」で年間(1~12月)販売本数第1位のベンダーを表彰するBCN AWARDのセキュリティソフト部門において、トレンドマイクロがBCN AWARD 2009~2020年の12年連続で最優秀賞を受賞 *2: アストル社のTrend Micro Internet Securityは、ウイルスマスタークラウドと同様の製品をもつ製品です。 *3: 出典 AV-TEST: Best Protection 2018 Award(2018年) *4: 教育施設があるとして公益社団法人日本PTA 全国協議会より推薦取得(2018年9月)。

お問い合わせ
<https://tmqa.jp/dm>

当DMに際してのお電話でのお問い合わせやFAQはこちらまでご確認ください。



LINEでのお問い合わせ

自動返信 ▶ 365日 24時間受付

オペレーター ▶ 365日 9:30~17:30受付



第5号の2様式(第7条関係)

政務活動費領収書貼付用紙

| | | | | | |
|-----------|---|------|------|-------|--------|
| 議員氏名(会派名) | 渡辺 邦子 | 整理番号 | I-25 | | |
| 費 目 | 調査研究費・研修費・広報広報費・英訳諸費等活動費・会費・資料作成費・資料購入費・事務所費(事務費・人件費) | | | | |
| 支払内容 | A4 コピー用紙 5コ | | | | |
| 支払金額 | 1644 円 | 按分率 | 70 % | 計上額 | 1150 円 |
| 按分率の考え方 | 事務所状況等説明書に記載のとおり | | | | |
| 備 考 | わたなべ邦子政策研究会 負担分 | | | 494 円 | |

(領収書は、重ならないように貼付してください。)



期積みで現場へ直行!!
 営業時間6:30~20:00
 お買上げ商品の返品・交換は
 レシートをご持参の上
 2週間以内にお願致します。

領 収 証

渡辺邦子様

¥1,644-

* 有買以又買正日月未田 *
 2020年08月10日(水)08:08 ①0001

責No00097428森山
 007161 A4 コピー用紙
 5コX単299 ¥1,495
 小計 ¥1,495
 (外10%タイヨウ ¥1,495)
 外10% ¥149
 (税合計 ¥149)
 合計 ¥1,644
 お預り ¥5,000
 お釣り ¥3,356
 (消費税等 ¥149)
 お買上点数 5点
 ***** が 印 の お 知 ら せ *****
 今回付与ポイント 14 P
 前回ポイント 0 P
 総ポイント 14 P

会員番号 [REDACTED]
 レシートNo2663 店No00047

6/18

第5号の2様式 (第7条関係)

政務活動費領収書貼付用紙

| | | | |
|--------------------------|--|------|-----------------|
| 職員氏名(会派名) | 渡辺 邦子 | 整理番号 | I-26 |
| 費 目 | 調査研究費・研修費・広報広報費・要請陳情等活動費・会議費・資料作成費・資料購入費・事務所費(印)・人件費 | | |
| 支払内容 | ウィンドウズ10ソフト・アップグレード認定費用 | | |
| 支払金額 | 41580.- | 按分率 | 70% 計上額 29,106円 |
| 按分率の考え方 | 事務所状況等説明書に記載のとおり | | |
| 備 考 | わたなべ邦子とともに歩む会 負担分 12494円 | | |
| (領収書は、重ならないように貼付してください。) | | | |

領 収 書

038480

渡辺 邦子 事務所 様

金額 ￥41,580.- 円也

2020年6月18日

但し WINDOWS 10 Pro ソフト, アップグレード認定費用
内 事務所 含み

上記金額正に領収致しました。

現金・振込・口座・手形 印

ご入金(領収書を
除く)が5万円
以上の場合は
領収書貼付
制の適用



株式
会社

井田 商事
上 智



0120-661139
0120-114457
0120-263112

取扱者印

里周

ご注意 金額を訂正したもの 取扱者印のないものは無効です。

請 求 書

伝票No. 01424835

(00124200)

渡辺 邦子事務所

御中

渡辺 邦子事務所

御中

2020年05月29日

御指定No.

| 品名 | 数量 | 単価 | 金額 | 消費税及び 地方消費税 |
|--|----|--------|--------|----------------|
| WINDOWS 10 PRO (J) (NEW PKG) | 1 | 25,800 | 25,800 | 2,580 |
| | | | | |
| | | | | |
| | | | | |
| | | | | |
| 備考 | | (10%) | 25,800 | 2,580 |
| お振込いただく 00124200 万円 となります。 きます時には と太枠の金額を御記入下さい。 | | | 合計 | 28,380 |

星岡 凌

三菱UFJ銀行 伏見支店 普通 4364593
 京都銀行 下鳥羽支店 普通 3081080
 滋賀銀行 京都南支店 普通 015190
 滋賀銀行 守山北支店 普通 81709
 郵便振替口座 京都 01070-7-81488
 口座名義 (株)三井田商事
 カナ カ) ミツイダシウウジ

株式会社 三井田商事

井上智

〒612-8447 京都府伏見区竹田
 〒620-0855 滋賀県彦根市土師宮町2丁目
 〒825-0965 鳥取県鳥取市南草津2丁目

TEL 075-622-8611
 TEL 0773-27-4411
 TEL 077-598-1611

3/4

請 求 書

伝票No. 01428520

(00124200)

渡辺 邦子事務所

御中

渡辺 邦子事務所

御中

2020年06月18日

御指定No.

| 品名 | 数量 | 単価 | 金額 | 消費税及び 地方消費税 |
|--|----|--------|--------|----------------|
| 設定費用 | 1 | 12,000 | 12,000 | |
| | | | | |
| | | | | |
| | | | | |
| | | | | |
| 備考 | | (10%) | 12,000 | 1,200 |
| お振込いただく 00124200 万円 となります。 きます時には と太枠の金額を御記入下さい。 | | | 合計 | 13,200 |

甲斐 英臣

三菱UFJ銀行 伏見支店 普通 4364593
 京都銀行 下鳥羽支店 普通 3081080
 滋賀銀行 京都南支店 普通 015190
 滋賀銀行 守山北支店 普通 81709
 郵便振替口座 京都 01070-7-81488
 口座名義 (株)三井田商事
 カナ カ) ミツイダシウウジ

株式会社 三井田商事

井上智

〒612-8447 京都府伏見区竹田
 〒620-0855 滋賀県彦根市土師宮町2丁目
 〒825-0965 鳥取県鳥取市南草津2丁目

TEL 075-622-8611
 TEL 0773-27-4411
 TEL 077-598-1611

3/4

6/22

5号の2様式(第7条関係)

政務活動費領収書貼付用紙

| | | | |
|-----------|---|------|-----------------|
| 職員氏名(会派名) | 渡辺 邦子 | 整理番号 | I-27 |
| 費 目 | 調査研究費・研修費・広報広報費・要請旅情等活動費・会議費・資料作成費・資料購入費・事務所費(電話)・人件費 | | |
| 支払内容 | 通信費(固定電話) 6月分 | | |
| 支払金額 | 7733 円 | 按分率 | 70 % 計上額 5413 円 |
| 按分率の考え方 | 事務所状況等説明書に記載のとおり | | |
| 備 考 | わたなべ邦子政策研究会 負担分 2320 円 | | |

(領収書は、重ならないように貼付してください。)

電話料金等払込受領証
西日本ご利用分

ご請求先氏名
わたなべ邦子事務所
様

お客様番号
[REDACTED]

2020年 6月ご請求分

金額(円)
¥7,733-

受取人
NTTファイナンス株式会社

お問合せ先(無料)
0800-3335550

領 収 印
082567

取入印紙用
(金庫領収書・CVS用)→お客様

お客様電話番号等 BILLING NUMBER 075-573-0080 請求年月 MONTH OF ISSUE 2020年 6月ご請求分

ご請求内訳 (お客様番号 [REDACTED])

| 内訳項目 CHARGE BREAKDOWN BY CATEGORY/ITEM | 金額(円) AMOUNT (YEN) | 請求内訳等詳細 DETAILS OF CHARGE BREAKDOWN | 税区分 TAX |
|---|-----------------------|--|----------------------|
| ◆075-573-0080 | | | |
| ◇NTT西日本ご利用分 | 4,963 | 回線使用料 (基本料) (雑費用) ネットサービス使用料 ナンバー・ディスプレイ使用料 IP電話への通話料 | 合算 合算 合算 合算 |
| | 2,500 | 5月 1日～ 5月31日 | 合算 |
| | 800 | 5月 1日～ 5月31日 | 合算 |
| | 1,200 | 5月 1日～ 5月31日 | 合算 |
| | 10 | 5月 1日～ 5月31日、なお前月分は0円でした。 | 合算 |
| ◇NTTコミュニケーションズご利用分 | 999 | ユニバーサルサービス料 消費税相当額 (合計) | 合算 |
| | 2 | 1番号分のご請求となります。 | 合算 |
| | 451 | 合算表示の料金合計×10% | 合算 |
| ◇NTT西日本分 (小計) | 7,733 | 4月 1日～ 5月31日 合算表示の料金合計×10% | 合算 |
| ◇NTT西日本分 (小計) | 1,771 | 5月 1日～ 5月31日、なお前月分は2,620円でした。 | 合算 |
| ◇NTT西日本分 (小計) | 161 | 合算表示の料金合計×10% | 合算 |
| ◇合計 | 7,733 | | 合算 |

※NTT西日本からのお知らせ※
 ※電話のご注文・お問合せは「113」へ (無料) / 携帯電話からは0800-2000116へ (無料)
 ※電話の故障は「113」へ (無料) / 携帯電話からは0120-444113へ (無料)
 ※フレッツ・ひかり電話: 0120-116116へ (無料) / 故障: 0120-248985へ (無料)
 ※弊社分回請求のうえ、料金回収代行分は、NTTファイナンスへ請求書を委託しています。
 ※ユニバーサルサービス料について
 ユニバーサルサービス料は、あまねく日本全国においてユニバーサルサービス (NTT東西の加入回線等) の提供を確保するため、にご負担いただく料金です。なお、社団法人電気通信事業者協会からご請求いただく費用 (通信料) が記載されています。

6/22

5号の2様式(第7条関係)

政務活動費領収書貼付用紙

| | | | |
|-----------|---|------|---------------|
| 議員氏名(会派名) | 渡辺 邦子 | 整理番号 | I-28 |
| 費目 | 調査研究費・研修費・広報広報費・要請謝儀等活動費・会議費・資料作成費・資料購入費・事務所費・ 雑費 ・人件費 | | |
| 支払内容 | 通信費(ファックス料金) 6月分 | | |
| 支払金額 | 2940円 | 按分率 | 70% 計上額 2058円 |
| 按分率の考え方 | 事務所状況等説明書に記載のとおり | | |
| 備考 | わたなべ邦子政策研究会 負担分 982円 | | |

(領収書は、重ならないように貼付してください。)

電話料金等払込受領証
西日本ご利用分

ご請求先氏名
わたなべ邦子事務所
様

お客様番号
[REDACTED]

2020年 6月ご請求分
金額(円)
¥2,940-

受取人
NITファイナンス株式会社

お問合せ先(無料)
0800-3395550

領収日時印

 20.5.22
062567

収入印原貼付欄
(金融機関・CVS用)→お客様

お客様電話番号等
BILLING NUMBER

075-573-0041

請求年月
MONTH OF ISSUE

2020年 6月ご請求分

ご請求内訳

(お客様番号)

| 内訳項目 CHARGE BREAKDOWN BY CATEGORY | 金額(円) AMOUNT (YEN) | 請求内訳等詳細 DETAILS OF CHARGE BREAKDOWN | 税区分 TAX |
|--------------------------------------|-----------------------|--|------------|
| ◆075-573-0041 NTT西日本ご利用料 | 2,752 | 回線使用料(基本料)(敬請用) サービスチャージ・ビジネス料 寄附金等相当額(合計) | 合算 |
| ◆NTTコム・エニケーション ご利用料 | 188 | ダイヤル通話料 | 合算 |
| ◆NTT西日本分(合計) | 2,940 | 消通費等相当額(合計) | 合算 |
| ◇合計 | 2,940 | 小計 合計 | 合算 |

5月 1日～ 5月31日
「請求分のご請求となります。」
合算表示の料金合計×10%

5月 1日～ 5月31日、プラチナ
サービス適用前20日以内
合算表示の料金合計×10%

NTT西日本からのお知らせ

※電話のご注文・お問合せは「116」へ(無料) / 携帯電話からは0800-2000116へ(無料)
※電話の故障は「113」へ(無料) / 携帯電話からは0120-44113へ(無料)
※フレッツ・ひかり電話: 0120-116116へ(無料) / 故障: 0120-248995へ(無料)
※異社分請求のうち、料金回収代行分は、NTTファイナンスへ請求書をお送りいたします。

サービスチャージ・ビジネス料について
サービスチャージ・ビジネス料は、あらかじめ日本全国においてサービスチャージ・ビジネス(NTT西日本の加入電話番号)の提供を確保するためにご負担いただく料です。なお、社団法人電気通信事業者協会から1角単位での費用(単位未満)が公表されています。

5号の2様式(第7条関係)

政務活動費領収書貼付用紙

| | | | | |
|-----------|---|------|------|------------|
| 職員氏名(会派名) | 渡辺 邦子 | 整理番号 | I-29 | |
| 費 目 | 調査研究費・研修費・広報広報費・要請陳情等活動費・会議費・資料作成費・資料購入費・事務所費(電話)・人件費 | | | |
| 支払内容 | 事務所光ネクスト単利用料 6 月分 | | | |
| 支払金額 | 5027 円 | 按分率 | 70 % | 計上額 3518 円 |
| 按分率の考え方 | 事務所状況等説明書に記載のとおり | | | |
| 備 考 | わたなべ邦子政策研究会 負担分 1509 円 | | | |

(領収書は、重ならないように貼付してください。)

電話料金等払込受領証
西日本ご利用分

ご請求先氏名
渡辺 邦子 様

お客様番号
[REDACTED]

2020年 6月ご請求分
金額(円)
¥5,027-

受取人
NTTファイナンス株式会社

お問合せ先(無料)
0800-3335550

収 入 印
062567
20.6.22
長瀬多田店

収入印紙貼付欄
(金融機関・CVS用)→お客様

お客様ご請求番号 00-5972-7297 請求年月 2020年 6月ご請求分
 BILLING NUMBER MONTH OF ISSUE

ご請求内訳 (お客様番号)

| 内訳項目 CHANGE BREAKDOWN BY CATEGORY (YEN) | 内訳金額 (円) AMOUNT (YEN) | 請求内訳等詳細 DETAILS OF CHARGE BREAKDOWN | 税区分 TAX |
|--|--------------------------|--|------------|
| ◆00-5972-7297 ①NTT毎日本ご請求 | 5,400 1,590 | 6月 1日～ 5月31日 5月 1日～ 6月31日 租税後、割引額は1,690円。 5月 1日～ 5月31日 台算表示の料金合計×10% | 合算 合算 |
| | 760 457 | レンタル 光ネット F 単利用料 せつとちゅうとく、1、2年百とーんとく モバイルデータ通信料 消費税等相当額 (合計) | 合算 |
| ◇合計 | 5,027 | 合計 | |

※NTT西日本からのお知らせ***
 本領書のご注文・お問合せは「116」へ (無料) / 携帯電話からは0800-2000116へ (無料)
 ※電話の故障は「113」へ (無料) / 携帯電話からは0120-44113へ (無料)
 ※フレッツ・ひかり電話：0120-116116へ (無料) / 故障：0120-248995へ (無料)
 ※弊社ご請求額のうち、料金回収代行分は、NTTファイナンスへ請求事務を委託しています。