

年月日	使途区分	使途項目	領収書 整理 番号	支払(収入)内容 (単項及び複数等も記載)	収入金額	支払金額	控分率 (%)	計上額 (明細別)	支払先	備考
R2.7.21	A	調査研究費	1	5/28政調会各都会出席交通費		26,377	100%	26,377	出席議員各位	
R2.7.6	A	調査研究費	2	5/20政調会各都会出席交通費(運行料金)		2,390	100%	2,390	森口亨	
R2.8.17	A	調査研究費	3	5/28政調会各都会出席交通費(運行料金)		2,390	100%	2,390	中島武文	
R2.8.19	A	調査研究費	4	5/28政調会各都会出席交通費(運行料金)		1,040	100%	1,040	四方源太郎	
R2.9.25	A	調査研究費	5	7/16職工労働組合出席交通費		10,101	100%	10,101	出席議員各位	
R2.11.2	A	調査研究費	6	7/16職工労働組合出席交通費(運行料金)		2,580	100%	2,580	森口亨	
R2.9.25	A	調査研究費	7	7/17文化スポーツ協会出席交通費		7,875	100%	7,875	出席議員各位	
R2.11.2	A	調査研究費	8	7/17文化スポーツ協会出席交通費(運行料金)		2,580	100%	2,580	森口亨	
R2.8.5	A	調査研究費	9	8/4議員団三役会出席交通費(駐車場代)		2,880	100%	2,880	ABホテル京都四条堀川	池田正義議員分
R2.8.6	A	調査研究費	10	8/6議員団三役会出席交通費(駐車場代)		1,600	100%	1,600	名鉄協商株式会社	池田正義議員分
R2.9.25	A	調査研究費	11	8/20政調会各都会出席交通費		17,029	100%	17,029	出席議員各位	
R2.11.2	A	調査研究費	12	8/20政調会各都会出席交通費(運行料金)		2,130	100%	2,130	森口亨	
R3.4.21	A	調査研究費	13	8/20政調会各都会出席交通費(運行料金)		2,130	100%	2,130	中島武文	
R2.8.6	A	調査研究費	14	管内調査依頼文書送料		252	100%	252	京都府庁前郵便局	
R2.8.11	A	調査研究費	15	管内調査依頼文書送料		84	100%	84	京都府庁前郵便局	
R2.8.12	A	調査研究費	16	管内調査依頼文書送料		336	100%	336	京都府庁前郵便局	
R2.9.11	A	調査研究費	17	管内調査旅費		291,710	100%	291,710	名鉄観光サービス株式会社	振込手数料880円含む。4 月繰戻金。支払7/5別日(注)
R2.8.24	A	調査研究費	18	8/25管内調査2班 会議室使用料		38,500	100%	38,500	京都商工会議所	
R2.10.5	A	調査研究費	19	8/25管内調査2班タクシー代		11,550	100%	11,550	京交債	
R2.9.25	A	調査研究費	20	8/25管内調査2班出席交通費		5,328	100%	5,328	四方源太郎	
R3.4.21	A	調査研究費	21	8/25管内調査2班出席交通費(運行料金)		2,250	100%	2,250	四方源太郎	
R2.9.25	A	調査研究費	22	8/26管内調査3班出席交通費		10,270	100%	10,270	出席議員各位	
R2.11.2	A	調査研究費	23	8/26管内調査3班出席交通費(運行料金)		620	100%	620	森口亨	
R3.4.21	A	調査研究費	24	8/26管内調査3班出席交通費(運行料金)		310	100%	310	中島武文	
R2.9.25	A	調査研究費	25	8/28管内調査1班出席交通費		5,130	100%	5,130	出席議員各位	
R2.9.2	A	調査研究費	26	9/2管内調査4班駐車場代		1,320	100%	1,320	タイムズ京華府立医大病院前	二之湯亭士議員分
R2.9.25	A	調査研究費	27	9/2管内調査4班出席交通費		8,942	100%	8,942	出席議員各位	
R2.8.31	A	調査研究費	28	管内調査お札状郵送料		252	100%	252	西陣郵便局	
R2.9.3	A	調査研究費	29	管内調査お札状郵送料		672	100%	672	京都府庁前郵便局	
R3.1.15	A	調査研究費	30	11/16政調会各都会出席交通費		38,247	100%	38,247	出席議員各位	

(単位:円)

年月日	仕訳区分	仕訳項目	領収書 影写 番号	支払(収入)内容 (原簿及び訂正等も記載)	収入金額	支払金額	控分率 (%)	計上額 (借取等)	支払先	備 考
R3.4.21	A	調査研究費	31	11/16政調会各都県出席交通費(通行料金)		2,080	100%	2,080	四方源太郎	
R3.4.21	A	調査研究費	32	11/16政調会各都県出席交通費(通行料金)		4,260	100%	4,260	中島武文	
R3.1.19	A	調査研究費	33	1/15政調会各都県前泊代		9,460	100%	9,460	ANAクラウンプラザホテル京都	井上重典議員分
R3.1.27	A	調査研究費	34	1/15政調会各都県前泊代		20,950	100%	20,950	名鉄観光サービス株式会社	四方議員・塚元議員・森口議員分
R3.4.21	A	調査研究費	35	1/15政調会各都県出席交通費		35,420	100%	35,420	出席議員各位	
R3.4.21	A	調査研究費	36	1/15政調会各都県出席交通費(通行料金)		5,670	100%	5,670	中島武文	
R3.4.21	A	調査研究費	37	1/15政調会各都県出席交通費(通行料金)		4,520	100%	4,520	森口亨	
R3.4.21	A	調査研究費	38	1/27健康福祉部会出席交通費		29,449	100%	29,449	出席議員各位	
R3.4.21	A	調査研究費	39	1/27健康福祉部会出席交通費(通行料金)		4,260	100%	4,260	中島武文	
R3.4.21	A	調査研究費	40	1/27健康福祉部会出席交通費(通行料金)		4,260	100%	4,260	森口亨	
R2.4.30	C	広聴広報費	41	ホームページ管理料 4月請求分		5,148	80%	4,118	NTTコミュニケーションズ株式会社	9/1~31利用分
R2.5.1	C	広聴広報費	42	広報用パソコンソフト代		52,530	100%	52,530	株式会社日ソフトカメラ	
R2.8.1	C	広聴広報費	43	ホームページ管理料 5月請求分		5,148	80%	4,118	NTTコミュニケーションズ株式会社	4/1~30利用分
R2.8.4	C	広聴広報費	44	5/31「府議会報告」制作・掲載料		3,685,550	100%	3,685,550	株式会社T&K	振込手数料550円含む
R2.8.30	C	広聴広報費	45	ホームページ管理料 6月請求分		5,148	80%	4,118	NTTコミュニケーションズ株式会社	5/1~31利用分
R2.7.8	C	広聴広報費	46	7/5「府議会報告」制作・掲載料		3,685,550	100%	3,685,550	株式会社T&K	振込手数料550円含む
R2.7.31	C	広聴広報費	47	ホームページ管理料 7月請求分		10,538	80%	8,430	NTTコミュニケーションズ株式会社	6/1~30利用分
R2.8.31	C	広聴広報費	48	ホームページ管理料 8月請求分		5,148	80%	4,118	NTTコミュニケーションズ株式会社	7/1~31利用分
R2.9.30	C	広聴広報費	49	ホームページ管理料 9月請求分		5,148	80%	4,118	NTTコミュニケーションズ株式会社	8/1~31利用分
R2.10.19	C	広聴広報費	50	10/1「府議会報告」制作・掲載料		3,685,550	100%	3,685,550	株式会社T&K	振込手数料550円含む
R2.11.2	C	広聴広報費	51	ホームページ管理料 10月請求分		5,148	80%	4,118	NTTコミュニケーションズ株式会社	9/1~30利用分
R2.11.20	C	広聴広報費	52	11/8「府議会報告」制作・掲載料		2,838,550	100%	2,838,550	株式会社T&K	振込手数料550円含む
R2.11.30	C	広聴広報費	53	ホームページ管理料 11月請求分		5,148	80%	4,118	NTTコミュニケーションズ株式会社	10/1~31利用分
R3.1.4	C	広聴広報費	54	ホームページ管理料 12月請求分		5,148	80%	4,118	NTTコミュニケーションズ株式会社	11/1~30利用分
R3.1.7	C	広聴広報費	55	12/2「府議会報告」制作・掲載料		3,685,550	100%	3,685,550	株式会社T&K	振込手数料550円含む
R3.2.1	C	広聴広報費	56	ホームページ管理料 1月請求分		5,148	80%	4,118	NTTコミュニケーションズ株式会社	12/1~31利用分
R3.3.1	C	広聴広報費	57	ホームページ管理料 2月請求分		5,148	80%	4,118	NTTコミュニケーションズ株式会社	1/1~31利用分
R3.3.3	C	広聴広報費	58	2/28「府議会報告」制作・掲載料		3,685,550	100%	3,685,550	株式会社T&K	振込手数料550円含む
R3.3.31	C	広聴広報費	59	ホームページ管理料 3月請求分		5,148	80%	4,118	NTTコミュニケーションズ株式会社	2/1~28利用分
R3.4.1	C	広聴広報費	60	3/28「府議会報告」制作・掲載料		2,838,550	100%	2,838,550	株式会社T&K	振込手数料550円含む

年月日	仕度区分	仕度項目	領収書 整理 番号	支出(収入)内容 (単個及び複数等も記載)	収入金額	支払金額	残分率 (%)	計上額 (課税別)	支払先	備 考
R3.4.13	C	広聴広報費	61	ホームページ改修費		605,550	90%	544,995	株式会社T&K	税込手数料880円含む
R2.5.6	D	要請陳情等活動費	62	要望書郵送料		1,720	100%	1,720	西陣郵便局	国会議員4名宛
R2.5.7	D	要請陳情等活動費	63	要望書郵送料		3,010	100%	3,010	京都府庁前郵便局	国会議員7名宛
R2.5.26	D	要請陳情等活動費	64	要望書郵送料		1,260	100%	1,260	京都府庁前郵便局	国会議員9名宛
R2.7.13	D	要請陳情等活動費	65	要望書郵送料		1,400	100%	1,400	京都府庁前郵便局	国会議員10名宛
R2.8.19	D	要請陳情等活動費	66	8/27政府要望実施案内郵送料		924	100%	924	京都府庁前郵便局	国会議員11名宛
R2.8.27	D	要請陳情等活動費	67	8/27政府要望タクシ一代		2,180	100%	2,180	深業自動車株式会社西五条営業所	8/27諸会派一/八条口
R2.8.29	D	要請陳情等活動費	68	「令和3年度国の施策及び予算に対する要望書」郵送料		2,250	100%	2,250	西陣郵便局	国会議員9名宛
R2.9.2	D	要請陳情等活動費	69	8/27政府要望旅費		243,820	100%	243,820	名鉄観光サービス株式会社	税込手数料880円含む
R2.9.25	D	要請陳情等活動費	70	8/27政府要望出席交通費		2,440	100%	2,440	出席議員各位	
R2.10.24	D	要請陳情等活動費	71	11/2退出「京都府予算編成に関する要望書」用紙代		9,990	100%	9,990	株式会社エドパシカメラ	
R2.11.4	D	要請陳情等活動費	72	11/2退出「京都府予算編成に関する要望書」郵送料		2,750	100%	2,750	京都府庁前郵便局	国会議員11名宛
R2.11.17	D	要請陳情等活動費	73	11/24政府要望実施案内郵送料		924	100%	924	京都府庁前郵便局	国会議員11名宛
R2.11.23	D	要請陳情等活動費	74	11/24政府要望タクシ一代		1,380	100%	1,380	株式会社日の丸リムジン王子営業所	11/23池田議員分 東京駅一国会(新行ルガラ 1/アーク半額門)
R2.11.24	D	要請陳情等活動費	75	11/24政府要望タクシ一代		2,580	100%	2,580	第二ヤサカ交通株式会社	11/24 国会議員2/八条口
R2.12.7	D	要請陳情等活動費	76	11/23～24政府要望旅費		267,410	100%	267,410	名鉄観光サービス株式会社	税込手数料880円含む
R3.1.15	D	要請陳情等活動費	77	11/24政府要望出席交通費		1,660	100%	1,660	出席議員各位	
R3.2.16	D	要請陳情等活動費	78	要望書郵送料		540	100%	540	京都府庁前郵便局	国会議員1名宛
R2.7.21	E	会議費	79	4/16国会議出席交通費		22,459	100%	22,459	出席議員各位	
R2.7.6	E	会議費	80	4/16国会議出席交通費(通行料金)		3,730	100%	3,730	森口亨	
R2.8.17	E	会議費	81	4/16国会議出席交通費(通行料金)		4,780	100%	4,780	中島武文	
R2.8.19	E	会議費	82	4/16国会議出席交通費(通行料金)		2,600	100%	2,600	四方源太郎	
R2.7.21	E	会議費	83	4/24国会議出席交通費		17,131	100%	17,131	出席議員各位	
R2.7.6	E	会議費	84	4/24国会議出席交通費(通行料金)		4,520	100%	4,520	森口亨	
R2.8.17	E	会議費	85	4/24国会議出席交通費(通行料金)		4,780	100%	4,780	中島武文	
R2.7.21	E	会議費	86	5/15国会議出席交通費		17,029	100%	17,029	出席議員各位	
R2.7.6	E	会議費	87	5/15国会議出席交通費(通行料金)		4,780	100%	4,780	森口亨	

(単位:円)

年月日	使途区分	使途項目	領収書 整理 番号	支払(収入)内容 (単価及び数量等記載)	収入金額	支払金額	減分率 (%)	計上額 (増減勿論)	支払先	備 考
R2.8.17	E	会議費	88	5/15回会議出席交通費(通行料金)		4,520	100%	4,520	中島武文	
R2.7.21	E	会議費	89	5/21回会議出席交通費		17,131	100%	17,131	出席議員各位	
R2.7.6	E	会議費	90	5/21回会議出席交通費(通行料金)		4,520	100%	4,520	森口亨	
R2.8.17	E	会議費	91	5/21回会議出席交通費(通行料金)		4,780	100%	4,780	中島武文	
R2.7.21	E	会議費	92	6/2回会議出席交通費		23,559	100%	23,559	出席議員各位	
R2.8.17	E	会議費	93	6/2回会議出席交通費(通行料金)		4,520	100%	4,520	中島武文	
R2.8.18	E	会議費	94	6/2回会議出席交通費(通行料金)		4,520	100%	4,520	森口亨	
R2.8.19	E	会議費	95	6/2回会議出席交通費(通行料金)		3,020	100%	3,020	四方源太郎	
R2.7.21	E	会議費	96	6/4回会議出席交通費		9,602	100%	9,602	出席議員各位	
R2.8.18	E	会議費	97	6/4回会議出席交通費(通行料金)		4,520	100%	4,520	森口亨	
R2.7.21	E	会議費	98	6/9回会議出席交通費		31,431	100%	31,431	出席議員各位	
R2.8.17	E	会議費	99	6/9回会議出席交通費(通行料金)		4,780	100%	4,780	中島武文	
R2.8.18	E	会議費	100	6/9回会議出席交通費(通行料金)		4,780	100%	4,780	森口亨	
R2.7.21	E	会議費	101	6/10回会議出席交通費		23,939	100%	23,939	出席議員各位	
R2.8.17	E	会議費	102	6/10回会議出席交通費(通行料金)		2,390	100%	2,390	中島武文	
R2.8.13	E	会議費	103	6/10回会議出席交通費(通行料金)		2,390	100%	2,390	森口亨	
R2.8.19	E	会議費	104	6/10回会議出席交通費(通行料金)		3,120	100%	3,120	四方源太郎	
R2.9.25	E	会議費	105	9/7回会議出席交通費		17,489	100%	17,489	出席議員各位	
R3.4.21	E	会議費	106	9/7回会議出席交通費(通行料金)		4,780	100%	4,780	中島武文	
R3.1.15	E	会議費	107	10/19回会議出席交通費		9,302	100%	9,302	出席議員各位	
R3.1.15	E	会議費	108	10/30回会議出席交通費		3,582	100%	3,582	出席議員各位	
R3.1.15	E	会議費	109	11/20回会議出席交通費		30,849	100%	30,849	出席議員各位	
R3.1.15	E	会議費	110	11/20回会議出席交通費(通行料金)		4,520	100%	4,520	森口亨	
R3.4.21	E	会議費	111	11/20回会議出席交通費(通行料金)		2,080	100%	2,080	四方源太郎	
R3.4.21	E	会議費	112	11/20回会議出席交通費(通行料金)		2,390	100%	2,390	中島武文	
R3.4.21	E	会議費	113	1/20回会議出席交通費		9,299	100%	9,299	出席議員各位	
R3.4.21	E	会議費	114	1/20回会議出席交通費(通行料金)		5,910	100%	5,910	中島武文	
R3.4.21	E	会議費	115	1/25議員団拡大役員会出席交通費		1,100	100%	1,100	田中英夫	
R3.4.21	E	会議費	116	1/26議員団拡大役員会出席交通費		6,148	100%	6,148	出席議員各位	
R3.4.21	E	会議費	117	1/26議員団拡大役員会出席交通費(通行料 金)		2,500	100%	2,500	四方源太郎	

(単位:円)

年月日	仕途区分	使途項目	預収書 整理 番号	支払(収入)内容 (原簿及び徴収簿等記載)	収入金額	支払金額	費分率 (%)	計上額 (原簿等)	支払先	備 考
R3.4.21	E	会議費	118	1/28議員団拡大役員会出席交通費		7,740	100%	7,740	池田正義	
R3.4.21	E	会議費	119	1/29議員団拡大役員会出席交通費		820	100%	820	近藤永太郎	
R3.4.21	E	会議費	120	2/2議員団拡大役員会出席交通費		5,328	100%	5,328	四方源太郎	
R3.4.21	E	会議費	121	2/2議員団拡大役員会出席交通費(通行料金)		3,020	100%	3,020	四方源太郎	
R3.4.21	E	会議費	122	2/8議員団拡大役員会出席交通費		820	100%	820	近藤永太郎	
R3.4.21	E	会議費	123	2/10議員団拡大役員会出席交通費		900	100%	900	能勢昌博	
R3.4.21	E	会議費	124	2/15議員団拡大役員会出席交通費		5,328	100%	5,328	四方源太郎	
R3.4.21	E	会議費	125	2/16議員団拡大役員会出席交通費(通行料金)		3,020	100%	3,020	四方源太郎	
R2.4.27	G	資料購入費	126	「読売新聞」4月分		4,400	100%	4,400	シンブンダイ(セディナ)	
R2.4.27	G	資料購入費	127	「朝日新聞」毎日新聞「日経新聞」4月分		12,974	100%	12,974	シンブンダイ(セディナ)	
R2.4.27	G	資料購入費	128	「京都新聞」「産経新聞」4月分		8,074	100%	8,074	シンブンダイ(セディナ)	
R2.4.28	G	資料購入費	129	「地方議会人」年間購読料		9,972	100%	9,972	京都府町村議会議長会	
R2.4.30	G	資料購入費	130	「明日への選択」年間購読料		7,000	100%	7,000	日本政策研究センター	
R2.5.26	G	資料購入費	131	「読売新聞」5月分		4,400	100%	4,400	シンブンダイ(セディナ)	
R2.5.26	G	資料購入費	132	「朝日新聞」毎日新聞「日経新聞」5月分		12,974	100%	12,974	シンブンダイ(セディナ)	
R2.5.26	G	資料購入費	133	「京都新聞」「産経新聞」5月分		8,074	100%	8,074	シンブンダイ(セディナ)	
R2.6.26	G	資料購入費	133	「読売新聞」6月分		4,400	100%	4,400	シンブンダイ(セディナ)	
R2.6.26	G	資料購入費	134	「朝日新聞」毎日新聞「日経新聞」6月分		12,974	100%	12,974	シンブンダイ(セディナ)	
R2.6.26	G	資料購入費	135	「京都新聞」「産経新聞」6月分		8,074	100%	8,074	シンブンダイ(セディナ)	
R2.7.21	G	資料購入費	136	「議員必携」(第11次改訂新版)		85,932	100%	85,932	大垣書店	3,080円×31冊分 ※所属議員30名分+金派分1
R2.7.27	G	資料購入費	137	「読売新聞」7月分		4,400	100%	4,400	シンブンダイ(セディナ)	
R2.7.27	G	資料購入費	138	「朝日新聞」毎日新聞「日経新聞」7月分		12,974	100%	12,974	シンブンダイ(セディナ)	
R2.7.27	G	資料購入費	139	「京都新聞」「産経新聞」7月分		8,074	100%	8,074	シンブンダイ(セディナ)	
R2.7.31	G	資料購入費	140	「京都府職員経」令和2年度版		370	100%	370	奥田印刷株式会社	1冊分
R2.8.26	G	資料購入費	141	「読売新聞」8月分		4,400	100%	4,400	シンブンダイ(セディナ)	
R2.8.26	G	資料購入費	142	「朝日新聞」毎日新聞「日経新聞」8月分		12,974	100%	12,974	シンブンダイ(セディナ)	
R2.8.26	G	資料購入費	143	「京都新聞」「産経新聞」8月分		8,074	100%	8,074	シンブンダイ(セディナ)	
R2.9.9	G	資料購入費	144	「国会使覧」149版		3,293	100%	3,293	シュハライニシアティブ	
R2.9.28	G	資料購入費	145	「読売新聞」9月分		4,400	100%	4,400	シンブンダイ(セディナ)	
R2.9.28	G	資料購入費	146	「朝日新聞」毎日新聞「日経新聞」9月分		12,974	100%	12,974	シンブンダイ(セディナ)	

年月日	借入金区分	仕途項目	領収書 整理 番号	支払(収入)内容 (単価及び数量等も記載)	収入金額	支払金額	控分率 (%)	計上額 (増減額)	支払先	備考
R2.9.28	G	資料購入費	147	「京都新聞」産経新聞」9月分		8,074	100%	8,074	シンブンダイ(セディナ)	
R2.10.26	G	資料購入費	148	「読売新聞」10月分		4,400	100%	4,400	シンブンダイ(セディナ)	
R2.10.26	G	資料購入費	149	「朝日新聞」「毎日新聞」「日経新聞」10月分		12,974	100%	12,974	シンブンダイ(セディナ)	
R2.10.26	G	資料購入費	150	「京都新聞」「産経新聞」10月分		8,074	100%	8,074	シンブンダイ(セディナ)	
R2.11.26	G	資料購入費	151	「読売新聞」11月分		4,400	100%	4,400	シンブンダイ(セディナ)	
R2.11.26	G	資料購入費	152	「朝日新聞」「毎日新聞」「日経新聞」11月分		12,974	100%	12,974	シンブンダイ(セディナ)	
R2.11.26	G	資料購入費	153	「京都新聞」「産経新聞」11月分		8,074	100%	8,074	シンブンダイ(セディナ)	
R2.12.28	G	資料購入費	154	「読売新聞」12月分		4,400	100%	4,400	シンブンダイ(セディナ)	
R2.12.28	G	資料購入費	155	「朝日新聞」「毎日新聞」「日経新聞」12月分		12,974	100%	12,974	シンブンダイ(セディナ)	
R2.12.28	G	資料購入費	156	「京都新聞」「産経新聞」12月分		8,074	100%	8,074	シンブンダイ(セディナ)	
R3.1.26	G	資料購入費	157	「読売新聞」1月分		4,400	100%	4,400	シンブンダイ(セディナ)	
R3.1.26	G	資料購入費	158	「朝日新聞」「毎日新聞」「日経新聞」1月分		12,974	100%	12,974	シンブンダイ(セディナ)	
R3.1.26	G	資料購入費	159	「京都新聞」「産経新聞」1月分		8,074	100%	8,074	シンブンダイ(セディナ)	
R3.2.26	G	資料購入費	160	「読売新聞」2月分		4,400	100%	4,400	シンブンダイ(セディナ)	
R3.2.26	G	資料購入費	161	「朝日新聞」「毎日新聞」「日経新聞」2月分		12,974	100%	12,974	シンブンダイ(セディナ)	
R3.2.26	G	資料購入費	162	「京都新聞」「産経新聞」2月分		8,074	100%	8,074	シンブンダイ(セディナ)	
R3.3.10	G	資料購入費	163	『国会便覧』150版		3,293	100%	3,293	シュハリイニシアティブ	
R3.3.26	G	資料購入費	164	「読売新聞」3月分		4,400	100%	4,400	シンブンダイ(セディナ)	
R3.3.26	G	資料購入費	165	「朝日新聞」「毎日新聞」「日経新聞」3月分		12,974	100%	12,974	シンブンダイ(セディナ)	
R3.3.26	G	資料購入費	166	「京都新聞」「産経新聞」3月分		8,074	100%	8,074	シンブンダイ(セディナ)	
R2.4.6	I	事務費	167	複合機カウント料		55,340	100%	55,340	SMBC(キョウセロドキユ	KYOCERA備分
R2.4.7	I	事務費	168	複合機リース料		34,668	100%	34,668	HC)ヒタチC-NBL	*KYOCERA分 21,060円 *ヒタチC-NBL分 13,608円
R2.4.22	I	事務費	169	フレッツ光ネクストF準 4月請求分		4,730	100%	4,730	NTTファイナンス株式会社	3/1~31利用分
R2.4.27	I	事務費	170	NHK放送受信料		21,817	100%	21,817	NHK京都放送局営業部	
R2.4.27	I	事務費	171	公用携帯電話料 4月請求分		1,882	100%	1,882	ソフトバンクモバイル	3/1~31利用分
R2.4.30	I	事務費	172	プロバイダ料 4月請求分		1,705	100%	1,705	NTTファイナンス株式会社	3/1~31利用分
R2.4.30	I	事務費	173	庁内電話料 4月分		9,260	100%	9,260	京都府府有資産活用課	
R2.4.30	I	事務費	174	複合機カウント料		13,906	100%	13,906	フジゼロックス	3/1~31利用分
R2.5.1	I	事務費	175	用紙代		3,810	100%	3,810	株式会社ヨドバシカメラ	
R2.5.7	I	事務費	176	複合機リース料		34,668	100%	34,668	HC)ヒタチC-NBL	*KYOCERA分 21,060円 *ヒタチC-NBL分 13,608円

(単位：円)

年月日	使途区分	使途項目	領収書 整理 番号	支払(収入)内容 (単価及び数量等も記載)	収入金額	支払金額	控分率 (%)	計上額 (増減額)	支払先	備考
R2.5.7	I	事務費	177	複合機カウント料		14,574	100%	14,574	SMBC(キョウセロドキユ)	KYOCERA機分
R2.5.11	I	事務費	178	来客用飲料代 4月分		9,792	100%	9,792	小田治	
R2.5.26	I	事務費	179	公用携帯電話料 5月請求分		1,882	100%	1,882	ソフトバンクモバイル	4/1~30利用分
R2.6.1	I	事務費	180	プロバイダ料 5月請求分		1,705	100%	1,705	NTTファイナンス株式会社	4/1~30利用分
R2.6.1	I	事務費	181	レッツ光ネクストF集 5月請求分		4,730	100%	4,730	NTTファイナンス株式会社	4/1~30利用分
R2.6.1	I	事務費	182	複合機カウント料		9,042	100%	9,042	フジゼロックス	4/1~30利用分
R2.6.8	I	事務費	183	複合機リース料		21,060	100%	21,060	HC)ヒタチC-NBL	KYOCERA分
R2.6.8	I	事務費	184	複合機カウント料		19,526	100%	19,526	SMBC(キョウセロドキユ)	KYOCERA機分
R2.6.9	I	事務費	185	WEB会議サービス初期・導入設定		46,970	100%	46,970	株式会社ウイズダム	
R2.6.9	I	事務費	186	WEB会議サービス利用事務管理費		4,950	100%	4,950	株式会社ウイズダム	5月分・6月分
R2.6.10	I	事務費	187	来客用飲料代 5月分		9,792	100%	9,792	小田治	
R2.6.10	I	事務費	188	来客用茶葉代		11,890	100%	11,890	竹村玉翠園	
R2.6.11	I	事務費	189	事務用品代 5月分		28,293	100%	28,293	カウネット	
R2.6.17	I	事務費	190	庁内電話料 5月分		11,430	100%	11,430	京都府府有資産活用課	
R2.6.26	I	事務費	191	公用携帯電話料 6月請求分		1,882	100%	1,882	ソフトバンクモバイル	5/1~31利用分
R2.6.29	I	事務費	192	レッツ光ネクストF集 6月請求分		4,730	100%	4,730	NTTファイナンス株式会社	5/1~31利用分
R2.6.30	I	事務費	193	プロバイダ料 6月請求分		1,705	100%	1,705	NTTファイナンス株式会社	5/1~31利用分
R2.6.30	I	事務費	194	複合機カウント料		21,637	100%	21,637	フジゼロックス	5/1~31利用分
R2.7.6	I	事務費	195	複合機カウント料		24,196	100%	24,196	SMBC(キョウセロドキユ)	KYOCERA機分
R2.7.6	I	事務費	196	WEB会議サービス利用事務管理費		2,750	100%	2,750	株式会社ウイズダム	7月分
R2.7.7	I	事務費	197	複合機リース料		37,692	100%	37,692	HC)ヒタチC-NBL	*KYOCERA 21,060円 *フジゼロックス 16,632円
R2.7.10	I	事務費	198	来客用飲料代 6月分		14,688	100%	14,688	小田治	
R2.7.13	I	事務費	199	事務用品代 6月分		4,277	100%	4,277	カウネット	
R2.7.13	I	事務費	200	WEB会議用品(マイク、延長ケーブル)		20,800	100%	20,800	株式会社ヨドバシカメラ	
R2.7.17	I	事務費	201	庁内電話料 6月分		11,100	100%	11,100	京都府府有資産活用課	
R2.7.27	I	事務費	202	公用携帯電話料 7月請求分		1,882	100%	1,882	ソフトバンクモバイル	6/1~30利用分
R2.7.31	I	事務費	203	プロバイダ料 7月請求分		1,705	100%	1,705	NTTファイナンス株式会社	6/1~30利用分
R2.7.31	I	事務費	204	レッツ光ネクストF集 7月請求分		4,730	100%	4,730	NTTファイナンス株式会社	6/1~30利用分
R2.7.31	I	事務費	205	複合機カウント料		12,828	100%	12,828	フジゼロックス	6/1~30利用分
R2.8.6	I	事務費	206	複合機カウント料		25,117	100%	25,117	SMBC(キョウセロドキユ)	KYOCERA機分

(単位：円)

年月日	借差区分	使途項目	領収書 整理 番号	支払(収入)内容 (原簿及び修正等も記載)	収入金額	支払金額	控分率 (%)	計上額 (調整切捨)	支払先	備 考
R2.8.7	I	事務費	207	複合機リース料		21,060	100%	21,060	HC)ヒタチC-NBL	KYOCERA分
R2.8.11	I	事務費	208	パソコン代		378,000	100%	378,000	Joshin京都1ばん館	2台分
R2.8.11	I	事務費	209	来客用飲料代 7月分		4,896	100%	4,896	小田治	
R2.8.11	I	事務費	210	来客用茶葉代		11,890	100%	11,890	竹村玉翠園	
R2.8.19	I	事務費	211	WEB会議用備品(小型スピーカー)		49,170	100%	49,170	株式会社ウイズダム	2台分
R2.8.19	I	事務費	212	庁内電話料 7月分		8,350	100%	8,350	京都府府有資産活用課	
R2.8.26	I	事務費	213	公用携帯電話料 8月請求分		1,882	100%	1,882	ソフトバンクモバイル	7/1~31利用分
R2.8.31	I	事務費	214	プロバイダ料 8月請求分		1,705	100%	1,705	NTTファイナンス株式会社	7/1~31利用分
R2.8.31	I	事務費	215	フレッツ光ネクストF準 8月請求分		4,730	100%	4,730	NTTファイナンス株式会社	7/1~31利用分
R2.8.31	I	事務費	216	パソコンセットアップ、WEB会議システム代再掲 基代行料		75,570	100%	75,570	株式会社ウイズダム	
R2.8.31	I	事務費	217	複合機カウンタ料		7,480	100%	7,480	フジゼロックス	7/1~31利用分
R2.9.7	I	事務費	218	複合機リース料		21,060	100%	21,060	HC)ヒタチC-NBL	KYOCERA分
R2.9.7	I	事務費	219	複合機カウンタ料		8,237	100%	8,237	SMBG(キョウセロドキユ	KYOCERA機分
R2.9.9	I	事務費	220	事務用品代 8月分		5,576	100%	5,576	カウネット	
R2.9.10	I	事務費	221	来客用飲料代 8月分		4,896	100%	4,896	小田治	
R2.9.15	I	事務費	222	WEB会議サービス利用事務管理費		4,950	100%	4,950	株式会社ウイズダム	8月分・9月分
R2.9.15	I	事務費	223	庁内電話料 8月分		11,040	100%	11,040	京都府府有資産活用課	
R2.9.28	I	事務費	224	公用携帯電話料 9月請求分		3,865	100%	3,865	ソフトバンクモバイル	8/1~31利用分
R2.9.30	I	事務費	225	プロバイダ料 9月請求分		1,705	100%	1,705	NTTファイナンス株式会社	8/1~31利用分
R2.9.30	I	事務費	226	フレッツ光ネクストF準 9月請求分		4,730	100%	4,730	NTTファイナンス株式会社	8/1~31利用分
R2.9.30	I	事務費	227	複合機カウンタ料		8,550	100%	8,550	フジゼロックス	8/1~31利用分
R2.10.6	I	事務費	228	複合機カウンタ料		38,162	100%	38,162	SMBG(キョウセロドキユ	KYOCERA機分
R2.10.7	I	事務費	229	複合機リース料		21,060	100%	21,060	HC)ヒタチC-NBL	KYOCERA分
R2.10.9	I	事務費	230	WEB会議サービス利用事務管理費		2,750	100%	2,750	株式会社ウイズダム	10月分
R2.10.9	I	事務費	231	来客用茶葉代		11,890	100%	11,890	竹村玉翠園	
R2.10.12	I	事務費	232	来客用飲料代 9月分		24,480	100%	24,480	小田治	
R2.10.16	I	事務費	233	事務用品代 9月分		16,687	100%	16,687	カウネット	
R2.10.19	I	事務費	234	庁内電話料 9月分		9,090	100%	9,090	京都府府有資産活用課	
R2.10.26	I	事務費	235	公用携帯電話料 10月請求分		2,146	100%	2,146	ソフトバンクモバイル	9/1~30利用分
R2.10.30	I	事務費	236	フレッツ光ネクストF準 10月請求分		4,730	100%	4,730	NTTファイナンス株式会社	9/1~30利用分

(単位：円)

年月日	使途区分	使途項目	預取書 整理 番号	支払(収入)内容 (単価及び数量等も記載)	収入金額	支払金額	控分率 (%)	計上額 (明細毎)	支払先	備考
R2.11.2	I	事務費	237	プロバイダ料 10月請求分		1,705	100%	1,705	NTTファイナンス株式会社	9/1~30利用分
R2.11.2	I	事務費	238	複合機カウント料		21,682	100%	21,682	フジゼロックス	9/1~30利用分
R2.11.6	I	事務費	239	複合機カウント料		45,700	100%	45,700	SMBC(キョウセツアドキョ)	KYOCERA機分
R2.11.9	I	事務費	240	複合機リース料		21,060	100%	21,060	HC)ヒタチC-NBL	KYOCERA分
R2.11.9	I	事務費	241	WEB会議サービス利用事務管理費		4,532	100%	4,532	株式会社ウイズダム	11月分
R2.11.9	I	事務費	242	未客用茶葉代		11,890	100%	11,890	竹村玉翠園	
R2.11.10	I	事務費	243	未客用飲料代 10月分		7,344	100%	7,344	小田治	
R2.11.10	I	事務費	244	事務用品代 10月分		17,070	100%	17,070	カウネット	
R2.11.17	I	事務費	245	庁内電話料 10月分		8,660	100%	8,660	京都府府有資産活用課	
R2.11.19	I	事務費	246	職員名刺代		3,500	100%	3,500	河原印刷	
R2.11.26	I	事務費	247	フレッツ光ネクストF準 11月請求分		4,730	100%	4,730	NTTファイナンス株式会社	10/1~31利用分
R2.11.26	I	事務費	248	公用携帯電話料 11月請求分		1,882	100%	1,882	ソフトバンクモバイル	10/1~31利用分
R2.11.30	I	事務費	249	プロバイダ料 11月請求分		1,705	100%	1,705	NTTファイナンス株式会社	10/1~31利用分
R2.11.30	I	事務費	250	複合機カウント料		14,694	100%	14,694	フジゼロックス	10/1~31利用分
R2.12.7	I	事務費	251	複合機リース料		21,060	100%	21,060	HC)ヒタチC-NBL	KYOCERA分
R2.12.7	I	事務費	252	複合機カウント料		35,739	100%	35,739	SMBC(キョウセツアドキョ)	KYOCERA機分
R2.12.7	I	事務費	253	WEB会議サービス利用事務管理費		4,532	100%	4,532	株式会社ウイズダム	12月分
R2.12.10	I	事務費	254	未客用飲料代 11月分		12,240	100%	12,240	小田治	
R2.12.14	I	事務費	255	庁内電話料 11月分		9,870	100%	9,870	京都府府有資産活用課	
R2.12.28	I	事務費	256	フレッツ光ネクストF準 12月請求分		4,730	100%	4,730	NTTファイナンス株式会社	11/1~30利用分
R2.12.28	I	事務費	257	公用携帯電話料 12月請求分		2,696	100%	2,696	ソフトバンクモバイル	11/1~30利用分
R3.1.4	I	事務費	258	プロバイダ料 12月請求分		1,705	100%	1,705	NTTファイナンス株式会社	11/1~30利用分
R3.1.4	I	事務費	259	複合機カウント料		15,734	100%	15,734	フジゼロックス	11/1~30利用分
R3.1.6	I	事務費	260	複合機カウント料		34,143	100%	34,143	SMBC(キョウセツアドキョ)	KYOCERA機分
R3.1.7	I	事務費	261	複合機リース料		21,060	100%	21,060	HC)ヒタチC-NBL	KYOCERA分
R3.1.9	I	事務費	262	パソコンスピーカー代		11,800	100%	11,800	株式会社ヨドバシカメラ	
R3.1.13	I	事務費	263	電気ストーブ代		50,000	100%	50,000	Joachim 京華1ばん館	2台分
R3.1.13	I	事務費	264	事務用品代 12月分		19,062	100%	19,062	カウネット	
R3.1.13	I	事務費	265	WEB会議サービス利用事務管理費		4,532	100%	4,532	株式会社ウイズダム	1月分
R3.1.14	I	事務費	266	未客用飲料代 12月分		9,792	100%	9,792	小田治	

(単位：円)

年月日	借出区分	使途項目	領収書 整理 番号	支払(収入)内容 (異種及び振込等も記載)	収入金額	支払金額	控分率 (%)	計上額 (増減前払)	支払先	備考
R3.1.26	I	事務費	267	公用携帯電話料 1月請求分		1,882	100%	1,882	ソフトバンクモバイル	12/1~31利用分
R3.1.27	I	事務費	268	レッツ光ネクストF準 1月請求分		4,730	100%	4,730	NTTファイナンス株式会社	12/1~31利用分
R3.1.27	I	事務費	269	片内電話料 12月分		9,700	100%	9,700	京都府府有資産活用課	
R3.1.30	I	事務費	270	非接触検温器		48,900	100%	48,900	サインピゴラス	
R3.2.1	I	事務費	271	プロバイダ料 1月請求分		1,705	100%	1,705	NTTファイナンス株式会社	12/1~31利用分
R3.2.1	I	事務費	272	複合機カウント料		26,934	100%	26,934	フジゼロックス	12/1~31利用分
R3.2.8	I	事務費	273	複合機リース料		21,060	100%	21,060	HC)ヒタチC-NBL	KYOCERA分
R3.2.8	I	事務費	274	複合機カウント料		13,148	100%	13,148	SMBG(キョウセードキユ	KYOCERA機分
R3.2.8	I	事務費	275	アクリル板		49,500	100%	49,500	(株)アクセア	
R3.2.9	I	事務費	276	WEB会議サービス利用事務管理費		4,532	100%	4,532	株式会社ウイズダム	2月分
R3.2.9	I	事務費	277	来客用茶葉代		11,890	100%	11,890	竹村五翠園	
R3.2.10	I	事務費	278	来客用飲料代 1月分		17,136	100%	17,136	小田治	
R3.2.16	I	事務費	279	アクリル板		99,000	100%	99,000	(株)アクセア	
R3.2.24	I	事務費	280	レッツ光ネクストF準 2月請求分		4,730	100%	4,730	NTTファイナンス株式会社	1/1~31利用分
R3.2.26	I	事務費	281	片内電話料 1月分		10,710	100%	10,710	京都府府有資産活用課	
R3.2.26	I	事務費	282	公用携帯電話料 2月請求分		1,883	100%	1,883	ソフトバンクモバイル	1/1~31利用分
R3.3.1	I	事務費	283	プロバイダ料 2月請求分		1,705	100%	1,705	NTTファイナンス株式会社	1/1~31利用分
R3.3.1	I	事務費	284	複合機カウント料		13,893	100%	13,893	フジゼロックス	1/1~31利用分
R3.3.8	I	事務費	285	複合機リース料		21,060	100%	21,060	HC)ヒタチC-NBL	KYOCERA分
R3.3.8	I	事務費	286	複合機カウント料		17,815	100%	17,815	SMBG(キョウセードキユ	KYOCERA機分
R3.3.9	I	事務費	287	来客用飲料代		8,592	100%	8,592	アスクル	
R3.3.9	I	事務費	288	事務用品代 2月分		7,736	100%	7,736	カウネット	
R3.3.9	I	事務費	289	WEB会議サービス利用事務管理費		4,532	100%	4,532	株式会社ウイズダム	3月分
R3.3.10	I	事務費	290	来客用飲料代 2月分		9,792	100%	9,792	小田治	
R3.3.17	I	事務費	291	片内電話料 2月分		9,750	100%	9,750	京都府府有資産活用課	
R3.3.26	I	事務費	292	公用携帯電話料 3月請求分		1,883	100%	1,883	ソフトバンクモバイル	2/1~28利用分
R3.3.30	I	事務費	293	レッツ光ネクストF準 3月請求分		4,521	100%	4,521	NTTファイナンス株式会社	2/1~28利用分
R3.3.30	I	事務費	294	パソコン・ウイイル・バス・タ.....太郎		185,930	100%	185,930	株式会社ヨドバシカメラ	
R3.3.31	I	事務費	295	プロバイダ料 3月請求分		1,705	100%	1,705	NTTファイナンス株式会社	2/1~28利用分
R3.3.31	I	事務費	296	複合機カウント料		20,699	100%	20,699	フジゼロックス	2/1~28利用分

(単位：円)

年月日	使途区分	使途項目	領収書 整理 番号	支払(収入)内容 (単価及び数量等も記載)	収入金額	支払金額	控分率 (%)	計上額 (増減)	支払先	備考
R3.4.1	I	事務費	297	複合機関連ソフト代		35,640	100%	35,640	フジゼロックス京都	DocuWorks9 J2 百分 令和2年度分
R3.4.9	I	事務費	298	事務用品代 3月分		16,387	100%	16,387	カウネット	
R3.4.9	I	事務費	299	片内電話料 3月分		8,940	100%	8,940	京都府府有資産活用課	
R3.4.12	I	事務費	300	来客用飲料代 3月分		4,896	100%	4,896	小田治	
R2.4.22	J	人件費	301	給与4月分		235,100	100%	235,100		
R2.4.22	J	人件費	302	給与4月分		388,287	100%	388,287		
R2.4.22	J	人件費	303	給与4月分		451,908	100%	451,908		
R2.4.22	J	人件費	304	給与4月分		32,000	100%	32,000		繰込手数料440円含む
R2.4.22	J	人件費	305	特選共掛金 5月分		40,000	100%	40,000	京都商工会議所	
R2.4.22	J	人件費	306	社労士委託料 4月分		17,963	100%	17,963	みやこ社労士事務所	
R2.4.30	J	人件費	307	社労士委託料 4月分所得税分		1,837	100%	1,837	上京税務署	
R2.4.30	J	人件費	308	社会保険事業主負担 4月分		159,552	100%	159,552	上京年金事務所	
R2.5.22	J	人件費	309	給与5月分		235,100	100%	235,100		
R2.5.22	J	人件費	310	給与5月分		356,559	100%	356,559		
R2.5.22	J	人件費	311	給与5月分		515,767	100%	515,767		
R2.5.22	J	人件費	312	特選共掛金 6月分		40,000	100%	40,000	京都商工会議所	
R2.5.22	J	人件費	313	社労士委託料 5月分		17,963	100%	17,963	みやこ社労士事務所	
R2.5.29	J	人件費	314	社労士委託料 5月分所得税分		1,837	100%	1,837	上京税務署	
R2.5.29	J	人件費	315	社会保険事業主負担 5月分		159,762	100%	159,762	上京年金事務所	
R2.6.22	J	人件費	316	給与6月分		235,100	100%	235,100		
R2.6.22	J	人件費	317	給与6月分		356,288	100%	356,288		
R2.6.22	J	人件費	318	給与6月分		472,143	100%	472,143		
R2.6.22	J	人件費	319	給与6月分		15,780	100%	15,780		
R2.6.22	J	人件費	320	特選共掛金 7月分		40,000	100%	40,000	京都商工会議所	
R2.6.22	J	人件費	321	社労士委託料 6月分		17,963	100%	17,963	みやこ社労士事務所	
R2.6.30	J	人件費	322	社労士委託料 6月分所得税分		1,837	100%	1,837	上京税務署	
R2.6.30	J	人件費	323	夏期賞与		315,000	100%	315,000		
R2.6.30	J	人件費	324	夏期賞与		387,000	100%	387,000		
R2.6.30	J	人件費	325	夏期賞与		381,000	100%	381,000		
R2.6.30	J	人件費	326	夏期賞与		30,000	100%	30,000		

(単位：円)

年月日	使途区分	使途項目	領収書 整理 番号	支払(収入)内容 (単価及び数量等も記載)	収入金額	支払金額	控分率 (%)	計上額 (増減額)	支払先	備考
R2.6.30	J	人件費	327	社会保険事業主負担 6月分		159,762	100%	159,762	上京年金事務所	
R2.7.22	J	人件費	328	給与7月分		235,100	100%	235,100		
R2.7.22	J	人件費	329	給与7月分		359,040	100%	359,040		
R2.7.22	J	人件費	330	給与7月分		446,299	100%	446,299		
R2.7.22	J	人件費	331	給与7月分		87,230	100%	87,230		振込手数料440円含む
R2.7.22	J	人件費	332	待遇共掛金 8月分		40,000	100%	40,000	京都商工会議所	
R2.7.22	J	人件費	333	社労士委託料 7月分		17,963	100%	17,963	みやこ社労士事務所	
R2.7.29	J	人件費	334	社労士委託料 7月分所得税分		1,837	100%	1,837	上京税務署	
R2.7.29	J	人件費	335	社会保険事業主負担 7月分		159,762	100%	159,762	上京年金事務所	
R2.8.21	J	人件費	336	給与8月分		235,100	100%	235,100		
R2.8.21	J	人件費	337	給与8月分		330,470	100%	330,470		
R2.8.21	J	人件費	338	給与8月分		367,552	100%	367,552		
R2.8.24	J	人件費	339	待遇共掛金 9月分		40,000	100%	40,000	京都商工会議所	
R2.8.24	J	人件費	340	社労士委託料 8月分		17,963	100%	17,963	みやこ社労士事務所	
R2.8.31	J	人件費	341	社労士委託料 8月分所得税分		1,837	100%	1,837	上京税務署	
R2.8.31	J	人件費	342	社会保険事業主負担 費与分		164,180	100%	164,180	上京年金事務所	
R2.8.31	J	人件費	343	社会保険事業主負担 8月分		159,762	100%	159,762	上京年金事務所	
R2.9.10	J	人件費	344	職員健診代		7,010	100%	7,010	京都畿内口医療センター	分
R2.9.18	J	人件費	345	給与9月分		235,100	100%	235,100		
R2.9.18	J	人件費	346	給与9月分		340,118	100%	340,118		
R2.9.18	J	人件費	347	給与9月分		525,484	100%	525,484		
R2.9.18	J	人件費	348	給与9月分		7,890	100%	7,890		
R2.9.23	J	人件費	349	待遇共掛金 10月分		40,000	100%	40,000	京都商工会議所	
R2.9.23	J	人件費	350	社労士委託料 9月分		17,963	100%	17,963	みやこ社労士事務所	
R2.9.30	J	人件費	351	社労士委託料 9月分所得税分		1,837	100%	1,837	上京税務署	
R2.9.30	J	人件費	352	社会保険事業主負担 9月分		159,762	100%	159,762	上京年金事務所	
R2.10.13	J	人件費	353	労働保険事業主負担		112,818	100%	112,818	京都労働局	個人負担32,839円
R2.10.22	J	人件費	354	給与10月分		235,100	100%	235,100		
R2.10.22	J	人件費	355	給与10月分		367,937	100%	367,937		
R2.10.22	J	人件費	356	給与10月分		549,870	100%	549,870		

(単位:円)

年月日	使途区分	使途項目	預収書整理番号	支払(収入)内容 (単価及び数量等も記載)	収入金額	支払金額	減分率 (%)	計上額 (繰上切替)	支払先	備 考
R2.10.22	J	人件費	357	給与10月分		87,230	100%	87,230		振込手数料440円含む
R2.10.22	J	人件費	358	特退共掛金 11月分		40,000	100%	40,000	京都商工会議所	
R2.10.22	J	人件費	359	社労士委託料 10月分		17,963	100%	17,963	みやこ社労士事務所	
R2.10.30	J	人件費	360	社労士委託料 10月分所得税分		1,837	100%	1,837	上京税務署	
R2.10.30	J	人件費	361	社会保険事業主負担 10月分		162,846	100%	162,846	上京年金事務所	
R2.11.20	J	人件費	362	給与11月分		235,100	100%	235,100		
R2.11.20	J	人件費	363	給与11月分		376,317	100%	376,317		
R2.11.20	J	人件費	364	給与11月分		463,498	100%	463,498		
R2.11.20	J	人件費	365	給与11月分		23,670	100%	23,670		
R2.11.24	J	人件費	366	特退共掛金 12月分		40,000	100%	40,000	京都商工会議所	
R2.11.24	J	人件費	367	社労士委託料 11月分		17,963	100%	17,963	みやこ社労士事務所	
R2.11.26	J	人件費	368	社労士委託料 11月分所得税分		1,837	100%	1,837	上京税務署	
R2.11.26	J	人件費	369	社会保険事業主負担 11月分		162,846	100%	162,846	上京年金事務所	
R2.12.10	J	人件費	370	冬期賞与		315,000	100%	315,000		
R2.12.10	J	人件費	371	冬期賞与		390,000	100%	390,000		
R2.12.10	J	人件費	372	冬期賞与		384,000	100%	384,000		
R2.12.10	J	人件費	373	冬期賞与		30,000	100%	30,000		
R2.12.22	J	人件費	374	給与12月分		235,100	100%	235,100		
R2.12.22	J	人件費	375	給与12月分		301,943	100%	301,943		
R2.12.22	J	人件費	376	給与12月分		561,797	100%	561,797		
R2.12.22	J	人件費	377	給与12月分		71,010	100%	71,010		
R2.12.22	J	人件費	378	特退共掛金 1月分		40,000	100%	40,000	京都商工会議所	
R2.12.22	J	人件費	379	社労士委託料 12月分		17,963	100%	17,963	みやこ社労士事務所	
R3.1.6	J	人件費	380	社労士委託料 12月分所得税分		1,837	100%	1,837	上京税務署	
R2.12.28	J	人件費	381	社会保険事業主負担 12月分		162,846	100%	162,846	上京年金事務所	
R3.1.22	J	人件費	382	給与1月分		235,100	100%	235,100		
R3.1.22	J	人件費	383	給与1月分		302,846	100%	302,846		
R3.1.22	J	人件費	384	給与1月分		478,393	100%	478,393		
R3.1.22	J	人件費	385	給与1月分		39,890	100%	39,890		振込手数料440円含む
R3.1.22	J	人件費	386	特退共掛金 2月分		40,000	100%	40,000	京都商工会議所	

(単位：円)

年月日	使途区分	使途項目	領収書 管理 番号	支払(収入)内容 (科目及び数量等も記載)	収入金額	支払金額	控分率 (%)	計上額 (調整前額)	支払先	備考
R3.1.22	J	人件費	387	社労士委託料 1月分		17,963	100%	17,963	みやこ社労士事務所	
R3.1.27	J	人件費	388	社労士委託料 1月分所得税分		1,837	100%	1,837	上京税務署	
R3.1.27	J	人件費	389	社会保険事業主負担 1月分		162,846	100%	162,846	上京年金事務所	
R3.1.27	J	人件費	390	社会保険事業主負担 費与分		165,105	100%	165,105	上京年金事務所	
R3.2.22	J	人件費	391	給与2月分		235,100	100%	235,100		
R3.2.22	J	人件費	392	給与2月分		321,887	100%	321,887		
R3.2.22	J	人件費	393	給与2月分		473,605	100%	473,605		
R3.2.22	J	人件費	394	給与2月分		31,851	100%	31,851		
R3.2.22	J	人件費	395	特退共掛金 3月分		40,000	100%	40,000	京都商工会議所	
R3.2.22	J	人件費	396	社労士委託料 2月分		17,963	100%	17,963	みやこ社労士事務所	
R3.2.26	J	人件費	397	社労士委託料 2月分所得税分		1,837	100%	1,837	上京税務署	
R3.2.26	J	人件費	398	社会保険事業主負担 2月分		162,846	100%	162,846	上京年金事務所	
R3.2.27	J	人件費	399	職員健診代		11,569	100%	11,569	田辺中央病院	
R3.2.27	J	人件費	400	職員健診代		7,169	100%	7,169	太素病院附置うずまさ診療所	
R3.3.22	J	人件費	401	給与3月分		235,100	100%	235,100		
R3.3.22	J	人件費	402	給与3月分		344,631	100%	344,631		
R3.3.22	J	人件費	403	給与3月分		551,774	100%	551,774		
R3.3.22	J	人件費	404	給与3月分		118,009	100%	118,009		
R3.3.22	J	人件費	405	特退共掛金 4月分		40,000	100%	40,000	京都商工会議所	
R3.3.22	J	人件費	406	社労士委託料 3月分及び就業規則改定に係る 委託料		127,732	100%	127,732	みやこ社労士事務所	
R3.3.24	J	人件費	407	社労士委託料 3月分所得税分		1,837	100%	1,837	上京税務署	
R3.4.28	J	人件費	408	就業規則改定にかかる顧問料所得税分		11,231	100%	11,231	上京税務署	
R3.3.24	J	人件費	409	社会保険事業主負担 3月分		162,846	100%	162,846	上京年金事務所	
R2.4.1				補助金交付 4-6月分	12,600,000		100%	0	京都府議会事務局	
R2.7.1				補助金交付 7-9月分	12,600,000		100%	0	京都府議会事務局	
R2.10.1				補助金交付 10-12月分	12,600,000		100%	0	京都府会計管理者	
R3.1.4				補助金交付 1-3月分	12,600,000		100%	0	京都府会計管理者	
							100%	0		
							100%	0		
							100%	0		

(単位:円)

年月日	使途区分	使途項目	領収書 影写 番号	支払(収入)内容 (単価及び数量等も記載)	収入金額	支払金額	控分率 (%)	計上額 (繰戻切捨)	支払先	備 考
							100%	0		

区分	項目名
A	調査研究費
B	研修費
C	広報広報費
D	要請陳情等活動費
E	会費
F	資料作成費
G	資料購入費
I	事務費
J	人件費

支団件数	収入計 (A)	支出計 (B)	計上計 (C)
40件		815,184	615,184
0件		0	0
21件		24,830,096	24,756,103
17件		546,238	546,238
47件		362,256	362,256
0件		0	0
42件		415,236	415,236
0件		0	0
134件		2,467,043	2,467,043
109件		18,814,062	18,814,062
410件	50,400,000	48,050,115	47,976,122
			(A)-(C) 2,423,878

調查研究費

第5号の2様式(第7条関係)

政務活動費領収書貼付用紙

議員氏名(会派名)	自由民主党京都府議会議員団	整理番号	/			
費目	調査研究費、研修費、広報広報費、要請陳情等活動費、会議費、資料作成費、資料購入費、事務所費、事務費、人件費					
支払内容	5/28 政調会各部会出席交通費					
支払金額	26,377円	按分率	100%	計上額	26,377円	
按分率の考え方						
備考						
<p>※別紙参照</p>						

支払証明書

整理番号	支払年月日	支払額(円)	支払先	使途及び内容	備考	受領印
/	R2.7.21	1,100	田中 英夫	令和2.5.28 政調会各部会(大会議室)出席交通費 JR(亀岡-二条[330円])、地下鉄(二条-丸太町[220円])		
/	R2.7.21	920	石田 宗久	令和2.5.28 政調会各部会(大会議室)出席交通費 市バス(一乗寺木ノ本町-府庁前[480円])		
/	R2.7.21	900	能勢 昌博	令和2.5.28 政調会各部会(大会議室)出席交通費 阪急(長岡天神-烏丸[230円])、地下鉄(四条-丸太町[220円])		
/	R2.7.21	5,328	四方 颯太郎	令和2.5.28 政調会各部会(大会議室)出席交通費 ガソリン代(事務所~議会棟 [往復144km×37円] = 5,328円)		
/	R2.7.21	1,100	中村 正孝	令和2.5.28 政調会各部会(大会議室)出席交通費 JR(亀岡-二条[330円])、地下鉄(二条-丸太町[220円])		
/	R2.7.21	860	磯野 勝	令和2.5.28 政調会各部会(大会議室)出席交通費 阪急(西向日-烏丸[220円])、地下鉄(四条-丸太町[210円])		
/	R2.7.21	7,807	中島 武文	令和2.5.28 政調会各部会(大会議室)出席交通費 ガソリン代(事務所~議会棟 [往復211km×37円] = 7,807円)		
/	R2.7.21	8,362	森口 亨	令和2.5.28 政調会各部会(大会議室)出席交通費 ガソリン代(事務所~議会棟 [往復226km×37円] = 8,362円)		
計		26,377				

京都府綾部市並松町上溝口20-3 ⇒ 京都府庁

2018/05/09(水) 11:00出発 有料道路優先

このルートを見
スマホで見

QRコードの有効期限：
発行日を含め3日間



🕒 出発時刻：2018/05/09(水) 11:00 / 到着時刻：12:30 / 所要時間：1時間29分

↔ 総距離：72.2km

👉 料金：1,230円 / ETC料金：1,230円 / タクシー料金：23,230円

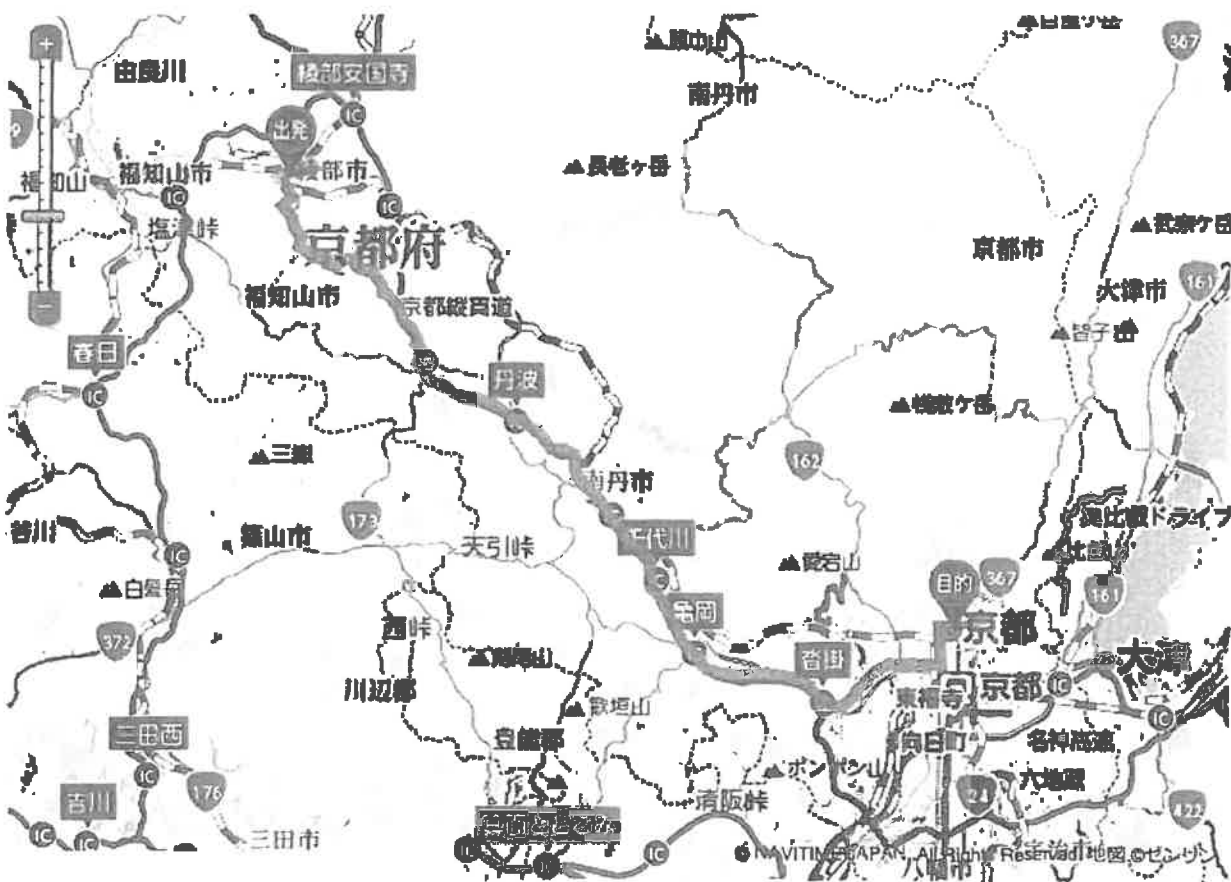

出発 京都府綾部市並松町上溝口20-3

0m

← 交差点

246m

↑ 交差点

394m

↑ 交差点

732m

🚗 京都府宮津市須津413-41 ⇒ 京都府庁

2018/05/07(月) 08:58出発 有料道路優先

このルート
をスマホで見る

QRコードの有効期限：
発行日を含め3日間



🕒 出発時刻：2018/05/07(月) 08:58 / 到着時刻：10:45 / 所要時間：1時間46分

↔ 総距離：105.5km

💰 料金：2,370円 / ETC料金：2,370円 / タクシー料金：33,940円

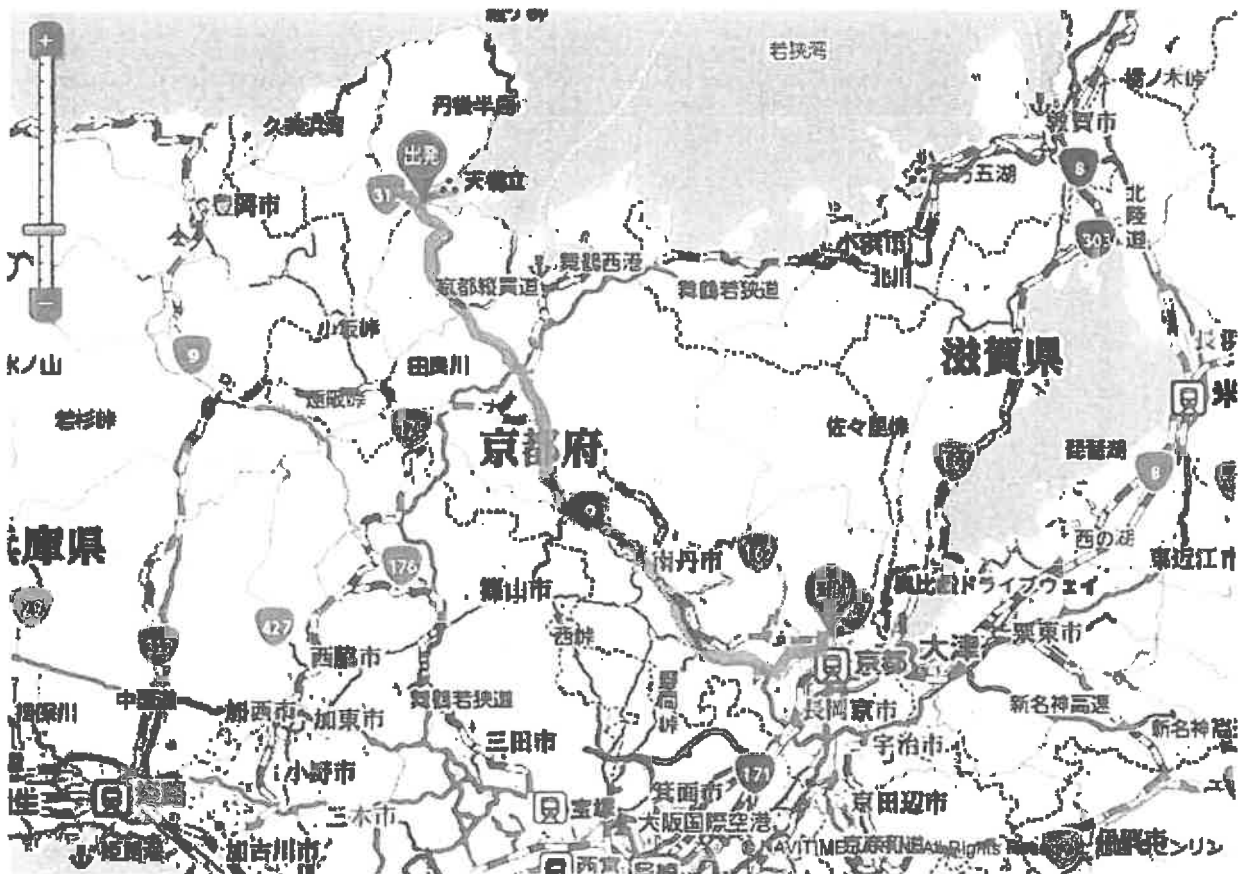

- | | | |
|---|------------------------------|--------|
|  | 出発 京都府宮津市須津413-41
国道176号線 | 0m |
|  | 交差点 野田川大宮道路 | 1.1km |
|  | 与謝天橋立IC
宮津与謝道路 | 1.4km |
|  | 綾部JCT
丹波綾部道路 | 31.3km |

🚗 京都府京丹後市峰山町新町1919-3 ⇒ 京都府庁

2019/06/17(月) 09:00出発 距離優先

このルート
を
スマホで見る



🕒 出発時刻：2019/06/17(月) 09:00 / 到着時刻：11:16 / 所要時間：2時間16分
 📏 総距離：113.4km
 💰 料金：2,370円 / ETC料金：2,370円 / タクシー料金：38,460円

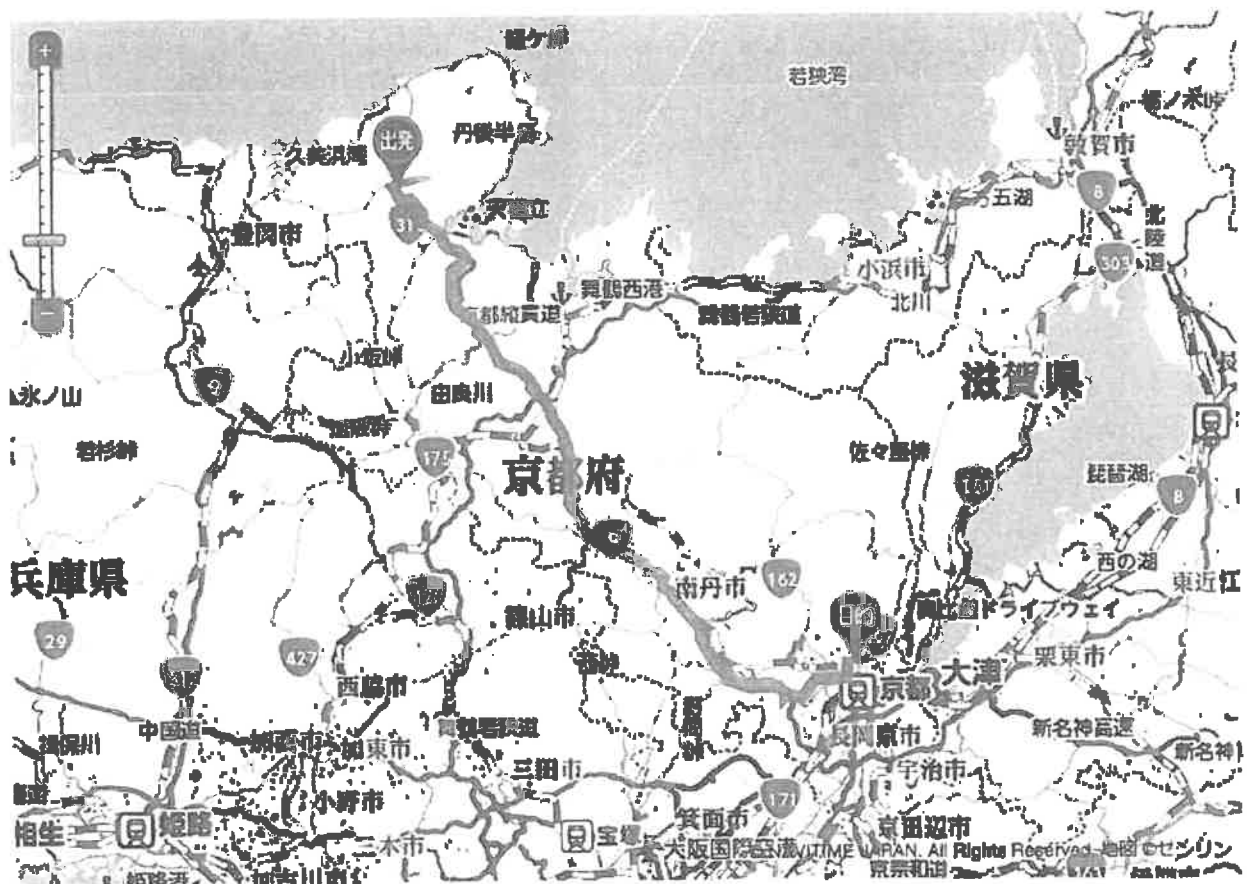

- | | | |
|--|----------------------------------|--------|
| | 出発 京都府京丹後市峰山町新町1919-3
国道312号線 | 0m |
| | 京丹後大宮IC口
府道651号線 | 3.1km |
| | 与謝天橋立IC
宮津与謝道路 | 9.6km |
| | 綾部JCT
丹波綾部道路 | 39.2km |

令和2年5月27日

各 位

自由民主党京都府議会議員団

代表幹事 秋田 公司

代表幹事 荒巻 隆三

政調会長 池田 正義

政調会各部会の開催について

標記の件につきましては、下記のとおり開催させていただきますので、何かとご多用の中ご苦勞様ですが、お繰り合せご出席くださいますようお願い申し上げます。

記

日 時 令和2年5月28日（木）9:00～12:00
 場 所 議会棟3階大会議室
 テ ー マ ①「京都府への照会・要望事項等」の整理にかか
 ② 6定関係事項（6定補正予算除く）
 ③ 今後のコロナ経済対策にかか
 ④ 今後のコロナ経済対策にかか

	部 会	開始	終了
①	政 務 調 査 会 会 意 見 交 換 会	9:00	9:30
② 6定 関 係 事 項	総 務 ・ 警 察 部 会	9:30	9:55
	危 機 管 理 部 会	9:55	10:10
	(休 憩)	(10:10～10:15)	
	府 民 環 境 部 会	10:15	10:30
	健 康 福 祉 部 会	10:30	10:45
	農 林 水 産 部 会	10:45	11:00
	建 設 ・ 運 部 部 会	11:00	11:15
	(休 憩)	(11:15～11:20)	
③	商 工 労 働 観 光 部 会 会 意 見 交 換 会	11:20	12:00

第5号の2様式（第7条関係）

政務活動費領収書貼付用紙

議員氏名(会派名)	自由民主党京都府議会議員団	整理番号	2, 3, 4		
費目	調査研究費、研修費、広報広報費、要請陳情等活動費、会議費、資料作成費、資料購入費、事務所費、事務費、人件費				
支払内容	5/28 政調会各部会出席交通費（通行料金）				
支払金額	5,820円	按分率	100%	計上額	5,820円
按分率の考え方					
備考					
<p>※別紙参照</p>					

別記様式

(調査研究費・研修費・広聴広報費・要請陳情等活動費・会議費・事務費)

支 払 証 明 書

整理 番号	支払年月日	支払額 (円)	支 払 先	使 途 及 び 内 容	備 考	受領印
4	R2.8.19	1,040	四方源太郎	令和2.5.28 政調会各部会(大会議室)出席交通費 [復路] 通行料金(議会棟~事務所)	復路分のみ	
3	R2.8.17	2,390	中島 武文	令和2.5.28 政調会各部会(大会議室)出席交通費 [復路] 通行料金(議会棟~事務所)	復路分のみ	
2	R2.7.6	2,390	森口 亨	令和2.5.28 政調会各部会(大会議室)出席交通費 [復路] 通行料金(議会棟~事務所)	復路分のみ	
計		5,820				

ご利用明細書

E T C利用照会サービスをご利用いただき、誠にありがとうございます。
 ※本ご利用明細書PDFは、E T C利用照会サービスにて出力されたもので、一度に500件まで出力できます。
 500件を超える場合は複数回に分けて出力してください。
 ※2019年10月1日以降の通行料金は消費税率10%対象です。
 詳しいサービス内容はE T C利用照会サービスウェブサイト
 (<https://www.etc-meisai.jp/>)にてご確認ください。

合計金額

支払い総額	¥9,780
内訳	
還元額適用金額	¥0
後納利用金額	¥9,780

利用IC(自)	利用年月日 時分 利用IC(至)	(割引前料金) (E T C割引額) 通行料金	還元額適用料金 後納料金	車種 車両番号 E T Cカード番号	備考
	20/05/28 14:03 沓掛	520	0 620	1 2883	確定
	20/05/28 14:16 八木本線	520	0 520	1 2883	確定

5/28 政調会各部会 四方議員分 計 1,040円



利用日	利用店名・商品名	利用者	支払方法	利用金額	支払手数料	支払総額	7月支払金額	8月繰越残高
2020/5/28	ETCカード売上 クワカ シノホセン	ETC	1回払い	520	0	520	520	0
2020/5/28	ETCカード売上 ヤギホセン ミヤゾホセン	ETC	1回払い	1870	0	1870	1870	0

5/28 政調会各部会 中島議員分 計 2,390円

ご利用代金明細書 2020年6月25日発行 00785AC001315

弊社のカードをご利用いただきありがとうございます。
 本明細書は「ご利用明細」と「お支払明細」、「お支払日」を
 下記の内容でご案内申し上げます。ご利用の口座を指定してお支払いいただけますので、
 「口座振替」のご振替も併せてお願い申し上げます。
 なお、お支払口座へのご入金はお早めにお願ひ申し上げます。

株式会社近畿しんきんカード
 大阪市北区西天満4丁目 13-8 アマシンビル
 登録番号 近畿財務局長(13) 第0021.0号

TEL 06-8365-1501
 ※電話番号はお間違のないようにおかけください。
 スマートダイヤル24(音声応答)0120-911-911 サービスコード11
 HP <http://www.kinki-shinkin.co.jp>

森口 亨 様

08199-0310-3416-32490 6034276#



明細書枚数 1枚中 1枚目

カードのご利用種別 (家族カード発行時は共通のご利用種別)	
カードの種類	VISA
総利用枠	
カード利用枠	
内リボ払い	
内分割・2回・ボーナス	
キャッシング利用枠	
内キャッシングリボ	

お支払日	2020年7月10日(金)	全額振替
お支払合計額	13,890 円	支店
		科目
		口座番号

お客様の個人情報保護のため、口座番号の下3桁を表示していません

カード名称	ロードサービスVISAカード
会員番号	
加入・切替日	

お客様の個人情報保護のため、会員番号の下3桁を表示していません

あとからリボ #印のあるご利用明細合計 11,690円を今からリボ払いに変更できます。
 お申込みは 7月 5日までにどうぞ!
 お申込みは ◆「スマートダイヤル24」 0120-863724 サービスコード 51
 <24時間・年中無休> 通話料無料

ご利用年月日 (年/月/日)	ご利用店名	ご利用金額	支払 区分	今回 回数	お支払金額	振	戻	備考
-------------------	-------	-------	----------	----------	-------	---	---	----

(ロードサービスVISAカード) 森口 亨 様

#20.528.ETC 関西支社	1870	1	1	1870	自八木本線	至宮津本線	普通車	
#20.528.ETC 関西支社	520	1	1	520	自春井	至津本線	普通車	

5/28 政調会各部会 森口議員分 計 2,390円

お支払金額総合計 13890

ご利用明細の留意点
 <ご利用日> 前週ご案内以降にご利用データもしくは伝票が到着したものととなります。
 <支払区分> 1=1回払い、2=2回払いの支払回数、3=分割払いの支払回数、リボ=リボ払い、ボ=ボーナス一括払い 等 <今回回数> 今回が何回目のお支払いかを表しております。

裏面もご覧ください

第5号の2様式（第7条関係）

政務活動費領収書貼付用紙

議員氏名(会派名)	自由民主党京都府議会議員団	整理番号	5		
費目	調査研究費・研修費・広報広報費・要請陳情等活動費・会議費・資料作成費・資料購入費・事務所費・事務費・人件費				
支払内容	7/16 商工労働観光部会出席交通費				
支払金額	10,101円	按分率	100%	計上額	10,101円
按分率の考え方					
備考					
<p>※別紙参照</p>					

支払証明書

経理 番号	支払年月日	支払額 (円)	支払先	使途及び内容	備考	受領印
5	R2.9.25	1,924	四方源太郎	令和2.7.16 商工労働観光部会(リモート北部会場)出席交通費 ガソリン代(本務所～池田議員の東舞鶴事務所 [往復52km×37円 = 1,924円])		
5	R2.9.25	962	磯野 勝	令和2.7.16 商工労働観光部会(議員団控室)出席交通費 ガソリン代(事務所～議会棟 [往復26km×37円 = 962円])		
5	R2.9.25	2,827	中島 武文	令和2.7.16 商工労働観光部会(リモート北部会場)出席交通費 ガソリン代(事務所～池田議員の東舞鶴事務所 [往復71km×37円 = 2,827円])		
5	R2.9.25	4,588	森口 亨	令和2.7.16 商工労働観光部会(リモート北部会場)出席交通費 ガソリン代(事務所～池田議員の東舞鶴事務所 [往復124km×37円 = 4,588円])		
計		10,101				

京都府綾部市並松町上溝口20-3 ⇒ 京都府舞鶴市森本町29-5

2021/04/16(金) 08:49出発 無料道路優先

このルートを見
スマホで見



印刷

🕒 出発時刻：2021/04/16(金) 08:49 / 到着時刻：09:30 / 所要時間：40分
 📏 総距離：26.1km
 💰 料金：0円 / タクシー料金：9,290円

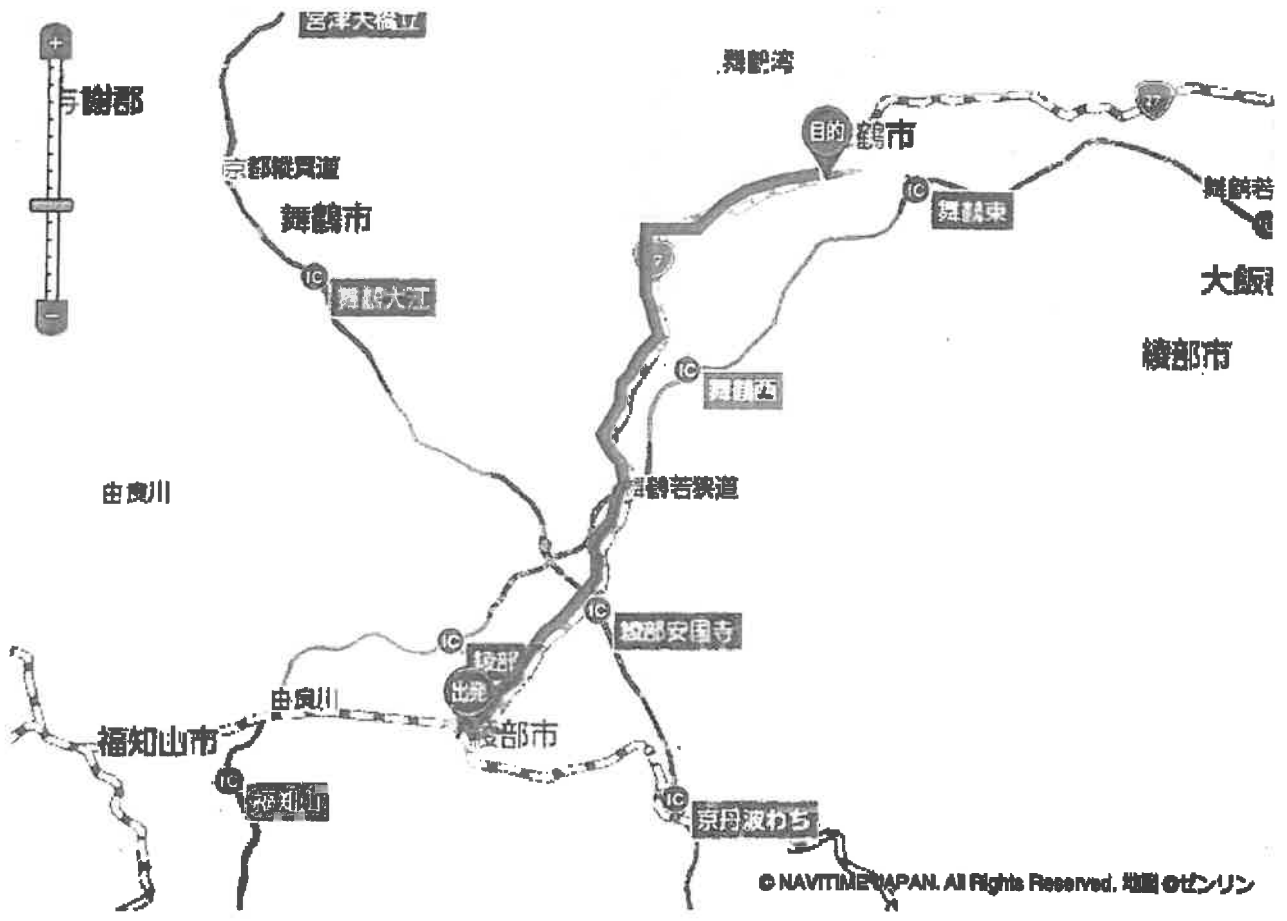

出発 京都府綾部市並松町上溝口20-3	0m
➡ 交差点	105m
➡ 交差点	373m
➡ 交差点	447m

🚗 京都府向日市上植野町上川原7-5 ⇒ 京都府庁

2018/05/14(月) 11:50出発 無料道路優先

このルートを見たい
このルートを見たい
このルートを見たい
QRコードの有効期限:
発行日を含め3日間



🕒 出発時刻: 2018/05/14(月) 11:50 / 到着時刻: 12:30 / 所要時間: 39分
 📏 総距離: 13.4km
 💰 料金: 0円 / タクシー料金: 4,330円

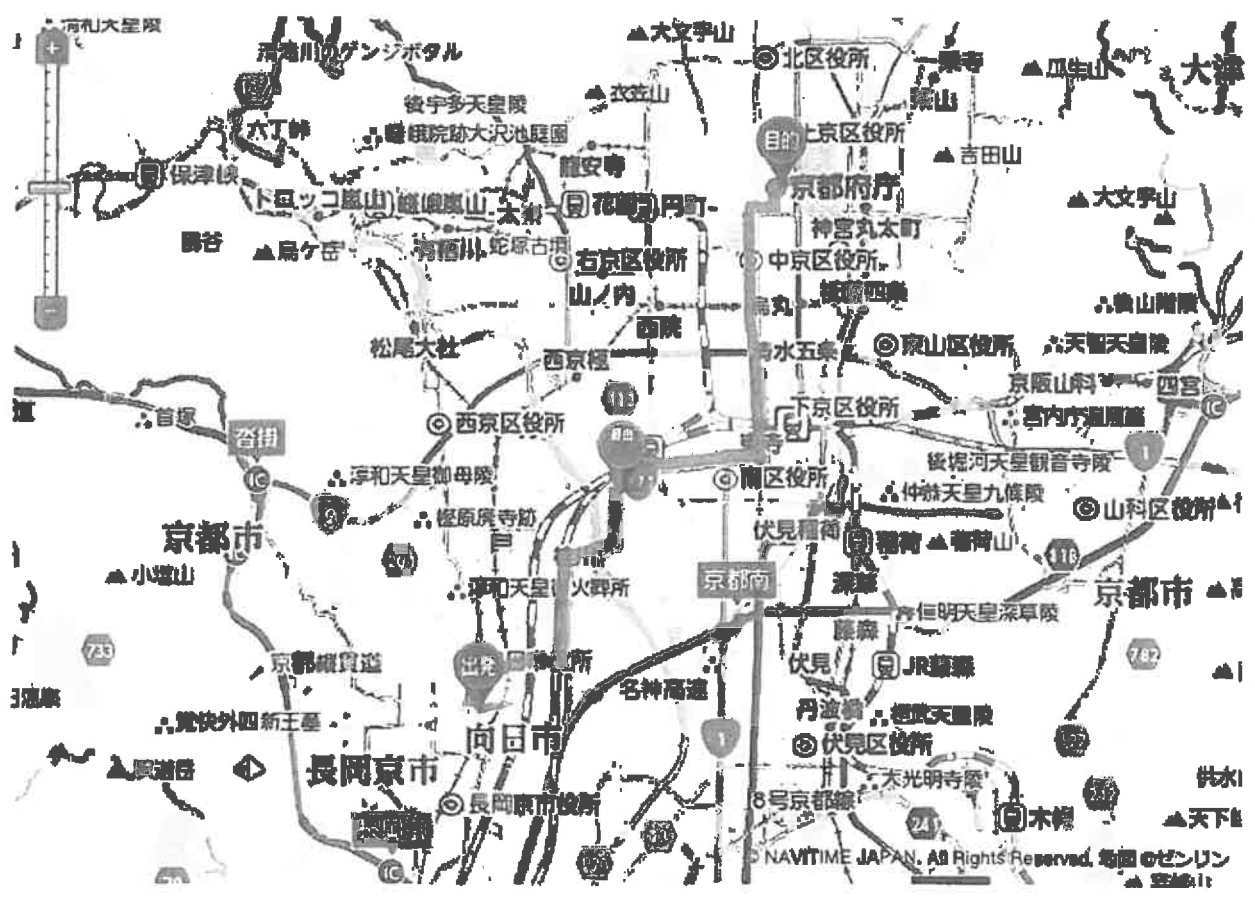

- 出発** 京都府向日市上植野町上川原7-5 0m
- 西新道
- ↑ 五辻 252m
- ↑ アストロ通り
- ➡ 競輪場前 693m
- ➡ 府道202号線
- ← 東土川 2.2km
- ← 国道171号線

🚗 京都府宮津市須津413-41 ⇒ 京都府舞鶴市
森本町29-5

2020/08/21(金) 08:51出発 無料道路優先

このルート
を
スマホで見る



🕒 出発時刻：2020/08/21(金) 08:51 / 到着時刻：09:45 / 所要時間：53分

📏 総距離：35.8km

💰 料金：0円 / タクシー料金：11,530円

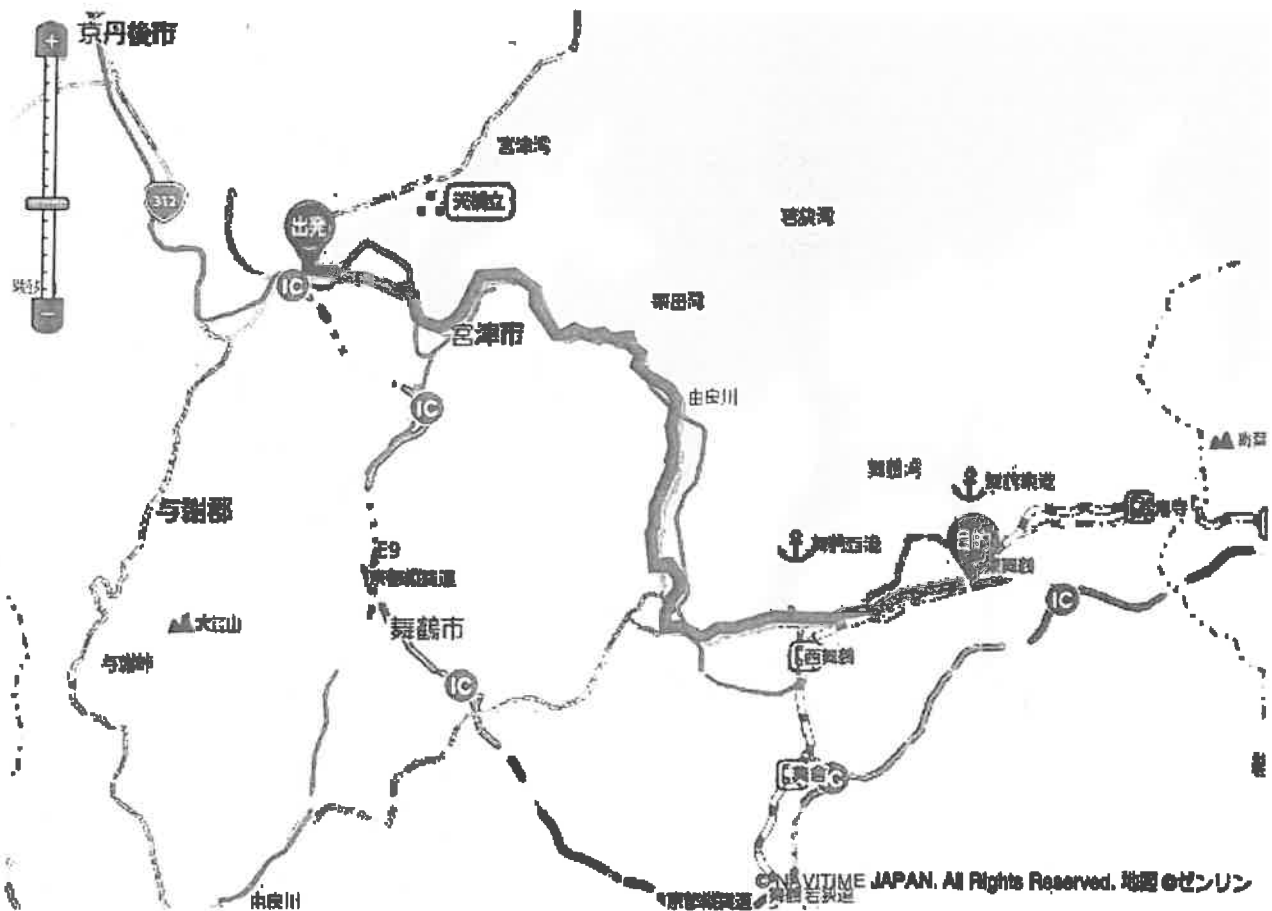

出発	京都府宮津市須津413-41 国道176号線	0m
←	丸田東 府道569号線	22.5km
→	交差点 府道571号線	23.0km
↙	交差点 国道175号線	25.4km

京都府京丹後市峰山町新町1919-3 ⇒ 京都府舞鶴市森本町29-5

2020/09/01(火) 09:02出発 有料道路優先

このルート
を
スマホで見る



🕒 出発時刻：2020/09/01(火) 09:02 / 到着時刻：10:00 / 所要時間：57分

↔ 総距離：62.1km

¥ 料金：1,290円 / ETC料金：1,290円 / タクシー料金：19,990円

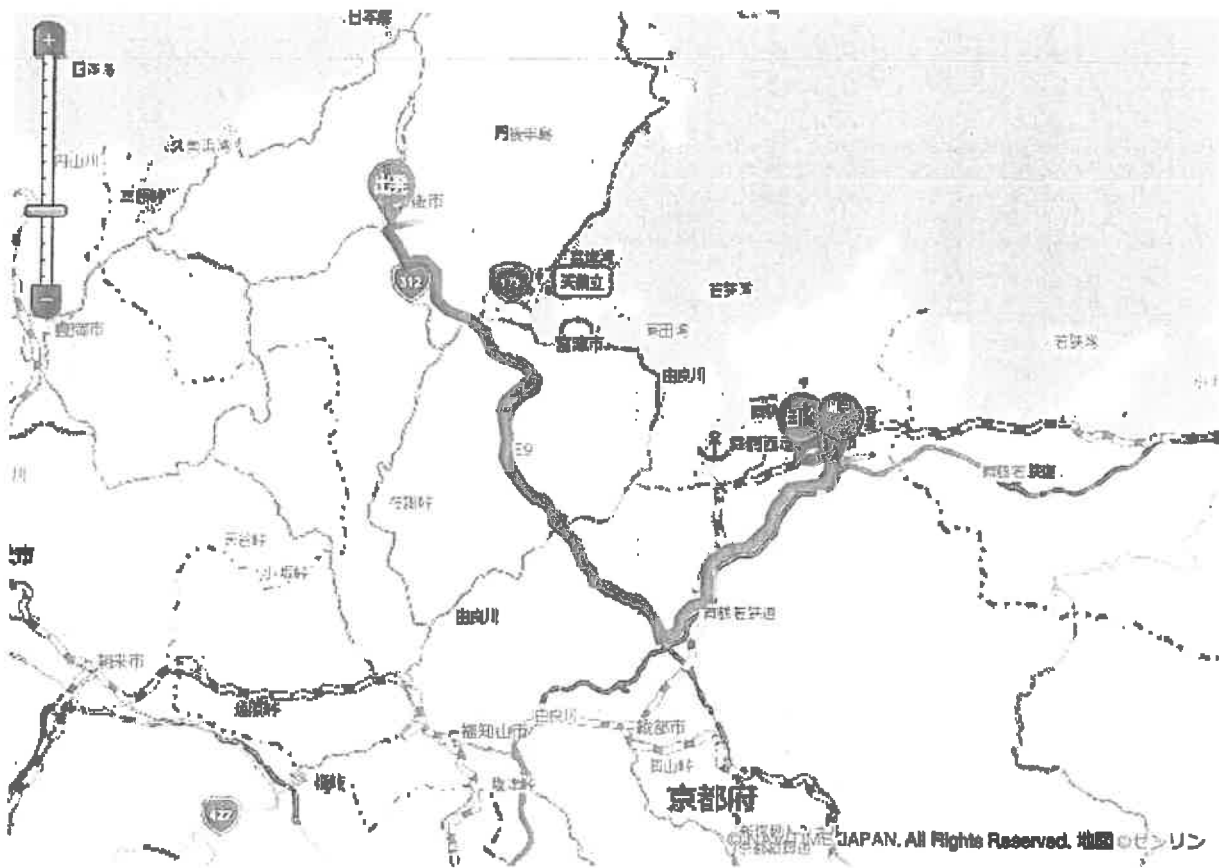

	京都府京丹後市峰山町新町1919-3 国道312号線	0m
	京丹後大宮IC口 府道651号線	3.2km
	与謝天橋立IC 宮津与謝道路	9.7km
	綾部JCT 舞鶴若狭自動車道	39.3km
	綾部JCT 舞鶴若狭自動車道	40.0km
	舞鶴東IC	58.3km

令和2年7月8日

各 位

自由民主党京都府議会議員団

代表幹事 秋田公司

代表幹事 荒巻隆三

政調会長 池田正義

京都府旅行業等の支援に係る意見交換会の開催について

早速ですが、下記により開催させていただきますので、ご多用の中ご苦
労様ですが、都合のつきます方は、お繰り合わせのうえご出席くださいま
すよう、ご案内方々お願い申し上げます。

なお、今回は、リモートによる試行開催とします。

記

- 1 日 時 令和2年7月16日（木） 10時～
- 2 場 所 南丹以北（池田事務所）、宇治市以南（園崎事務所）
それ以外（団控室）
なお、場所につきまして何かありましたら、事務局
まで問い合わせください。
- 3 協議内容 今後の旅行業に対する支援策等について
- 4 出席者 京都府旅行業協会会員 若干名
京都府商工労働観光部 幹部若干名
自民党府会議員

第5号の2様式（第7条関係）

政務活動費領収書貼付用紙

議員氏名(会派名)	自由民主党京都府議会議員団	整理番号	6		
費目	調査研究費・研修費・広報広報費・要請陳情等活動費・会費・資料作成費・資料購入費・事務経費・事務費・人件費				
支払内容	7/16 商工労働観光部会出席交通費（通行料金）				
支払金額	2,580円	按分率	100%	計上額	2,580円
按分率の考え方					
備考					
<p>※別紙参照</p>					

別記様式

(調査研究費・研修費・広報広報費・要請陳情等活動費・会議費・事務費)

支 払 証 明 書

整理 番号	支払年月日	支払額 (円)	支 払 先	使 途 及 び 内 容	備 考	受領印
6	R2.11.2	2,580	森口 亨	令和2.7.18 商工労働観光部会(リモート北部会場)出席交通費 通行料金(事務所～池田議員の東京事務所)		
計		2,580				

ご利用代金明細書 2020年8月25日発行 007S5A0001440

当会連社のカードをご利用いただきありがとうございます。
 本日ご利用いただきまして「ご利用明細」と「お支払明細」、「お支払日」を
 下記のように表示いたします。ご指定の口座を通じてお支払いいただきますので、
 「口座振替」のご振替も併せてお願い申し上げます。
 なお、お支払口座へのご入金はお早めにお願ひ申し上げます。

森口 亨 様

08199-0310-3416-32490 6035060#



株式会社近畿しんきんカード
 大阪市北区西天満4丁目 13-8アマシンビル
 登録番号 近畿財務局長(13) 第00210号



お問い合わせ先 近畿の隣にお手元でカードをご利用下さい
 TEL 06-9386-1501
 携帯電話番号はお間違のないようにおかけください。
 スマートダイヤル24(音声応答)0120-911-911 サービスコード11
 HP <http://www.kinki-shinkin.co.jp>

明細書枚数 | 枚中 | 枚目

カードのご利用枠 (家族カード発行時は共通のご利用枠)	
カードの種類	VISA
総利用枠	
カード利用枠	
内リボ払い	
内分割・2回・ボーナス	
キャッシング利用枠	
内キャッシングリボ	

ご利用日	2020年9月10日(木)	全額期間	
支払金額	9,680 円	支払店	
お客様の個人情報保護のため、口座番号の下8桁を表示しておりません			
カード名称	ロードサービスVISAカード		
会員番号			
加入・切替日			

お客様の個人情報保護のため、会員番号の下9桁を表示しておりません。

あとからリボ #印のあるご利用明細合計 9,680円を今からリボ払いに変更できます。
 お申込みは 9月 8日までにどうぞ！
 お申込みは ◆「スマートダイヤル24」 0120-863724 サービスコード 51
 <24時間・年中無休> 通話料無料

ご利用年月日 (年/月/日)	ご利用店名	ご利用金額	支払 区分	今回 回数	摘要	備考
	(ロードサービスVISAカード) 森口 亨 様					
#20 716 ETC	関西支社	1290	1	1	1290	百貨店本線
#20 718 ETC	関西支社	1290	1	1	1290	百貨店本線
<p>7/16 商工労働観光部会 森口議員分 計 2,580円</p>						

9680

ご利用明細の表示
 <ご利用日>前日ご案内以降にご利用データもしくは振替が記載したものと異なります。
 <支払区分>1=1回払い、2=2回払いの支払回数、3=分割払いの支払回数、リボ=リボ払い、ボ=ボーナス一括払い 等 <今回回数>今回が何回目のお支払いかを表示しております。

裏面もご覧ください

第5号の2様式（第7条関係）

政務活動費領収書貼付用紙

議員氏名(会派名)	自由民主党京都府議会議員団	整理番号	7		
費目	調査研究費、研修費、広報広報費、要請陳情等活動費、会議費、資料作成費、資料購入費、事務所費、事務費、人件費				
支払内容	7/17 文化スポーツ部会出席交通費				
支払金額	7,875円	按分率	100%	計上額	7,875円
按分率の考え方					
備考					
<p>※別紙参照</p>					

別記様式

(調査研究費・研修費・広聴広報費・要請陳情等活動費・会議費・事務費)

支 払 証 明 書

整理 番号	支払年月日	支払額 (円)	支 払 先	使 途 及 び 内 容	備 考	受領印
7	R2.9.25	660	渡辺 邦子	令和2.7.17 文化スポーツ部会(議員団応接室)出席 交通費 地下鉄(石田-丸太町[330円])		
7	R2.9.25	2,627	中島 武文	令和2.7.17 文化スポーツ部会(リモート北部会場)出 席交通費 ガソリン代(事務所~池田議員の東舞鶴事務所 [往 復71km×37円 = 2,627円])		
7	R2.9.25	4,588	森口 亨	令和2.7.17 文化スポーツ部会(リモート北部会場)出 席交通費 ガソリン代(事務所~池田議員の東舞鶴事務所 [往 復124km×37円 = 4,588円])		
計		7,875				

令和2年6月30日

各 位

自由民主党京都府議会議員団
代表幹事 秋田 公司
代表幹事 荒巻 隆三
政調会長 池田 正義
文化スポーツ部会長 園崎 弘道

文化スポーツ部会の開催について

標記の件につきましては、下記のとおり開催させていただきますので、何かとご多用のなか恐縮ですが、ご出席くださいますようお願いいたします。なお、今回は南丹市以北の方を対象として、池田議員の事務所をリモート会場として開催します。

記

日 時 令和2年7月17日（金） 13：30 ～ 14：30

場 所 議員団応接室（本部会場）

池田正義・東舞鶴事務所（北部会場）

テーマ スポーツによる地域振興の取組について

出席者



第5号の2様式（第7条関係）

政務活動費領収書貼付用紙

議員氏名(会派名)	自由民主党京都府議会議員団	整理番号	8			
費目	<small>調査研究費</small> ・研修費・広報広報費・要請陳情等活動費・会議費・資料作成費・資料購入費・事務所費・事務費・人件費					
支払内容	7/17 文化スポーツ部会出席交通費（通行料金）					
支払金額	2,580円	按分率	100%	計上額	2,580円	
按分率の考え方						
備考						
<p>※別紙参照</p>						

別記様式

(調査研究費・研修費・広聴広報費・要請陳情等活動費・会議費・事務費)

支 払 証 明 書

整理 番号	支払年月日	支払額 (円)	支 払 先	使 途 及 び 内 容	備 考	受領印
8	R2.11.2	2,580	森口 亨	令和2.7.17 文化スポーツ部会(リモート北部会場)出席交通費 通行料金(事務所～池田議員の東舞鶴事務所)		
計		2,580				

毎々当社のカードをご愛用いただきありがとうございます。
 本日ご利用いただきました「ご利用明細」と「お支払明細」、「お支払日」を
 下記の通りご案内申し上げます。ご指定の口座を通してお支払いいただきますので、
 「口座残高」のご確認も併せてお願い申し上げます。
 なお、お支払口座へのご入金はお早めにお願ひ申し上げます。

株式会社近畿しんきんカード
 大阪市北区西天満4丁目13-87 マシンビル
 登録番号：近畿財務局長(13) 第00210号



お問い合わせ先 各電話の隣は必ず元にかかるとも用事ください
 TEL 06-6365-1601
 携帯電話番号はお間違いのないようにおかけください。
 スマートダイヤル24(音声応答)0120-813-071 サービスコード11
 HP <http://www.kiaki-shinkin.co.jp>

森口 亨 様

08199-0310-3416-32490 6035060#



明細書枚数 | 枚中 | 枚目

カードのご利用枠 (家族カード発行時は共通のご利用枠)	
カードの種類	VISA
総利用枠	
カード利用枠	
内リボ払い	
内分割・2回・ボーナス	
キャッシング利用枠	
内キャッシングリボ	

お支払日	2020年9月10日(木)	全額納付
お支払合計額	9,680 円	支店
		科目
		口座番号

お客様の個人情報保護のため、口座番号の下8桁を表示していません

カード名称	ロードサービスVISAカード
会員番号	
加入・切替日	

お客様の個人情報保護のため、会員番号の下8桁を表示していません

あとからリボ #印のあるご利用明細合計 9,680円を今からリボ払いに変更できます。
 お申込みは 9月 3日までにどうぞ！
 お申込みは ◆「スマートダイヤル24」 0120-863724 サービスコード 51
 <24時間・年中無休> 通話料無料

ご利用年月日 (年/月/日)	ご利用店名	ご利用金額	支払 区分	金額 回数	支払 金額	備 考
(ロードサービスVISAカード) 森口 亨 様						
7/17 文化スポーツ部会 森口議員分 計 2,580円						
8/20 717. ETC	関西支社	1280	1	1	1280	白宮津本線 聖徳橋駅 普通車
8/20 717. ETC	関西支社	1280	1	1	1280	白宮津本線 聖徳橋駅 普通車

ご利用の注意事項
 <ご利用日>前日ご案内以降にご利用データもしくは振込が到着したものとします。
 <支払区分>1=1 図払い、2=2 図払いの支払回数、3=3 分割払いの支払回数、リボ・リボ払い、ボーナス一括払い 等 <金額回数>金額が何回目のお支払いかを表しております。

裏面もご覧ください

第5号の2様式(第7条関係)

政務活動費領収書貼付用紙

議員氏名(会派名)	自由民主党京都府議会議員団	整理番号	9, 10		
費目	調査研究費、研修費、広報広報費、要請陳情等活動費、会議費、資料作成費、資料購入費、事務所費、事務費、人件費				
支払内容	8/6 議員団三役会出席交通費(前泊代・駐車場代)				
支払金額	4,460円	按分率	100%	計上額	4,460円
按分率の考え方					
備考	池田議員は8/5午後には要望対応後、管内調査の実施方法をめぐり関係各所と調整・協議、同日宿泊				

9

領収書

No.000065272 種-03 20/08/05 19:10
[ネッケン]

部屋番号 302

ご利用期間 2020/08/05~2020/08/06
ご利用日 2020/08/05

竹ノ野様

ご請求額 2,860円

ご入金額 10,000円
おつり 7,140円

上記金額を現金にて領収致しました

◆ご利用月別内訳◆

室料(1泊分)	4,400円
充当Pt	-1,540円
合計	2,860円

ごゆっくりお過ごしください

ABホテル京都四条堀川

京都府京都市下京区柏屋町5番地
TEL.075-252-0413
FAX.075-252-0411

印紙税申告納
付につき刈谷
税務署承認済

作成地:安城市

10

名鉄協商P京都四条堀川

名鉄協商株式会社

0120-722-247

◀領収書▶

車室No.0001 No.1-003870
入庫20/08/05 19:07
精算20/08/06 09:32

駐車料金 1600円
お支払い現金
お釣り 1500円

令和2年8月3日

役員各位

自由民主党京都府議会議員団

代表幹事 秋田 公 司

代表幹事 荒 巻 隆 三

議員団三役会の開催について

標記の件ですが、下記のとおり開催させていただきますので、何かとご多用のなか恐縮ですが、ご出席くださいますようお願いいたします。

記

日 時	令和2年8月6日（木）13：30～
場 所	議員団応接室
テーマ	・管内調査の実施方法について ・当面の議会運営について ・その他
出席者	団長、代表幹事、政調会長

※1 当日は理事調整会議 12：30～ が開かれます。

令和2年7月29日

役員各位

自由民主党京都府議会議員団
代表幹事 秋田 公 司
代表幹事 荒 巻 隆 三
政調会長 池 田 正 義

京都府歯科医師連盟からの要望への対応について

標記の件ですが、下記日程により来室されますので、ご対応くださいますようお願い申し上げます。

記

日 時	令和2年8月5日（水）14：15頃～
場 所	議員団応接室
テーマ	来年度の京都府予算編成にかかる要望等について
出席者	歯科医師連盟役員 数名 （当方）代表幹事、政調会長、健康福祉部会長

第5号の2様式(第7条関係)

政務活動費領収書貼付用紙

議員氏名(会派名)	自由民主党京都府議会議員団	整理番号	//			
費目	調査研究費・研修費・広報広報費・要請陳情等活動費・会議費・資料作成費・資料購入費・事務所費・事務費・人件費					
支払内容	8/20 政調会各部会出席交通費					
支払金額	17,029円	按分率	100%	計上額	17,029円	
按分率の考え方						
備考						
<p>※別紙参照</p>						

別記様式

(調査研究費・研修費・広報広報費・要請陳情等活動費・会議費・事務費)

支払証明書

整理 番号	支払年月日	支払額 (円)	支払先	使途及び内容	備考	受領印
//	R2.9.25	860	磯野 勝	令和2.8.20 政調会各部会(大会開催)出席交通費 振急(西向日-烏丸[220円])、地下鉄(四条-丸太町 [210円])		
//	R2.9.25	7,807	中島 武文	令和2.8.20 政調会各部会(大会開催)出席交通費 ガソリン代(事務所~議会議場 [往復211km×37円 = 7,807円])		
//	R2.9.25	8,362	森口 亨	令和2.8.20 政調会各部会(大会開催)出席交通費 ガソリン代(事務所~議会議場 [往復226km×37円 = 8,362円])		
計		17,029				

令和2年8月11日

各 位

自由民主党京都府議会議員団

代表幹事 秋田 公司

代表幹事 荒巻 隆三

政調会長 池田 正義

政調会各部会の開催について

標記の件につきましては、下記のとおり開催させていただきま
すので、何かとご多用の中ご苦勞様ですが、お繰り合せご出席く
ださいますようご案内かたがたお願い申し上げます。

記

日 時 令和2年8月20日（木）10:00 ～ 16:35
場 所 議会棟3階 大会議室
テ ー マ 9定関係事項について

部 会	開始	終了
農 林 水 産 部 会	10:00	10:40
政 策 企 画 部 会	10:40	10:55
府 民 環 境 部 会	10:55	12:00
(休 憩)	(12:00 ～ 13:00)	
文 化 ス ポ ー ツ 部 会	13:00	13:25
商 工 労 働 観 光 部 会	13:25	14:05
建 設 ・ 運 輸 部 会	14:05	14:40
(休 憩)	(14:40 ～ 14:55)	
健 康 福 祉 部 会	14:55	16:15
教 育 部 会	16:15	16:35

第5号の2様式（第7条関係）

政務活動費領収書貼付用紙

議員氏名(会派名)	自由民主党京都府議会議員団	・ 整理番号	12, 13		
費目	調査研究費・研修費・広報広報費・要請陳情等活動費・会議費・資料作成費・資料購入費・事務所費・事務費・人件費				
支払内容	8/20 政調会各部会出席交通費（通行料金）				
支払金額	4,260円	按分率	100%	計上額	4,260円
按分率の考え方					
備考					
<p>※別紙参照</p>					

別記様式

(調査研究費・研修費・広聴広報費・要請陳情等活動費・会議費・事務費)

支 払 証 明 書

整理 番号	支払年月日	支払額 (円)	支 払 先	使途及び内容	備 考	受領印
13	R3.4.21	2,130	中島 武文	令和2.8.20 政調会各部会(大会開催)出席交通費 [復路] 通行料金(議会棟~事務所)		
12	R2.11.2	2,130	森口 亨	令和2.8.20 政調会各部会(大会開催)出席交通費 [復路] 通行料金(議会棟~事務所)		
計		4,260				

利用日	利用店名・商品名	利用者	支払方法	利用金額	支払手数料	支払総額	10月支払金額	11月繰越残高
2020/9/7								
2020/9/7								
2020/9/7								
2020/9/7								
2020/9/2								
2020/9/2								
2020/9/2								
2020/9/2								
2020/9/1								
2020/9/1								
2020/9/1								
2020/9/1								
2020/8/27								
2020/8/26								
2020/8/24								
2020/8/24								
2020/8/24								
2020/8/24								
2020/8/20	ETCカード売上	ETC	1回払い	1610	0	1610	1610	0
	ヤギホンセン ミヤギホンセン							
2020/8/20	ETCカード売上	ETC	1回払い	520	0	520	520	0
	クワカク シノホンセン							
2020/8/18								
2020/8/18								
2020/8/17								

8/20 政調会各部会 中島議員分 計 2,130円

ご利用代金明細書 2020年9月25日発行 007S5AC001487

弊会社のカードをご利用いただきありがとうございます。
 本日ご利用いただきました「ご利用明細」と「お支払明細」「お支払日」を
 下記の通りお知らせいたします。ご利用の口座も別してお知らせいたしますので、
 「口座振替」のご利用も承っております。申し上げます。
 なお、お支払口座へのご入金をお早めにもお願い申し上げます。

株式会社近畿しんきんカード
 大阪市北区西天満4丁目 13-87マシビル
 登録番号 近畿財務局長(13) 第00210号



TEL 06-6365-1591
 ※電話番号はお間違いのないようにおかけください。
 スマートダイヤル24(音声応答)0120-911-911 サービスコード11
 HP <http://www.kinkj-shinkinboard.co.jp>

森口 亨 様

08199-0310-3416-32490 6035093#



明細書枚数 1枚中 1枚目

カードのご利用枠 (※該カード発行時は共通のご利用枠)	
カードの種類	VISA
総利用枠	
カード利用枠	
内リボ払い	
内分割・2回・ボーナス	
キャッシング利用枠	
内キャッシングリボ	

2020年10月12日(月)

2,750 円

金融機関
支店
科目
口座番号

お客様の個人情報保護のため、口座番号の下9桁を表示しておりません

カード名称 **ロードサービスVISAカード**

会員番号

加入・切替日

お客様の個人情報保護のため、会員番号の下8桁を表示しておりません。

あとからリボ #印のあるご利用明細合計 2,750円を今からリボ払いに変更できます。
 お申込みは10月 5日までにどうぞ!
 お申込みは ◆「スマートダイヤル24」 0120-863724 サービスコード 51
 <24時間・年中無休> 通話料無料

ご利用年月日 (年/月/日)	ご利用店名	ご利用金額	支払 区分	今回 回数	摘要
	(ロードサービスVISAカード) 森口 亨 様				
#20. 820. ETC	関西支社	1610	1	1	1610 白八木本線 聖宮本線 香蓮草
#20. 820. ETC	関西支社	520	1	1	520 白杏井 聖宮本線 香蓮草

8/20 政調会各部会 森口議員分 計 2,130円

お支払金額合計 2750

ご利用明細のご説明

<ご利用日>前日ご案内以外にご利用データもしくは領票が到着したものとします。
 <支払区分>1=1回払い、2=2回払いの支払回数、3=分割払いの支払回数、リボ=リボ払い、ボ=ボーナス一括払い 等 <今回回数>今回が何回目のお支払いかを表示しております。

裏面もご確認ください