

事務所費

⑩ 固定電話・インターネット等通信費の計上	<input type="checkbox"/> 無 <input checked="" type="checkbox"/> 有 按分率 4 / 5 (按分率の考え方: ⑥と同率))
⑪ その他の事務費の計上	<input type="checkbox"/> 無 <input checked="" type="checkbox"/> 有 按分率 4 / 5 (按分率の考え方: ⑥と同率))
⑫ 人件費の計上	<input type="checkbox"/> 無 <input checked="" type="checkbox"/> 有 <input type="checkbox"/> 生計を一にする親族 人 按分率 /) (按分率の考え方:) <input checked="" type="checkbox"/> 生計を一にしない親族 2人 按分率 4 / 5) (按分率の考え方: ⑥と同率) <input type="checkbox"/> 関連会社等の役員・社員 人 按分率 /) (按分率の考え方:) <input type="checkbox"/> 上記以外の第三者 人 按分率 /) (按分率の考え方:) <p style="text-align: center;">計 2 人</p>
⑬ 私的活動又は関連会社等の業務との混在	(①で政務活動の拠点を「自宅」とした場合及び④で建物の所有区分を「賃借物件」、所有者を「関連会社等」とした場合のみ記入) <input checked="" type="checkbox"/> 無 <input type="checkbox"/> 有 <input type="checkbox"/> 事務所賃借料 <input type="checkbox"/> 駐車場代 <input type="checkbox"/> 光熱水費等 <input type="checkbox"/> 固定電話等通信費 <input type="checkbox"/> その他の事務費 <input type="checkbox"/> 人件費
⑭ 添付書類	(⑦を計上の場合) <input checked="" type="checkbox"/> 事務所の賃貸借契約書の写し (⑫を計上の場合) <input checked="" type="checkbox"/> 職員の雇用契約書の写し <input checked="" type="checkbox"/> 勤務実績表
⑮ 補足事項等	

- 注 1 政務活動の拠点が複数箇所ある場合は、当該拠点ごとに作成してください。
- 2 必要な箇所を記入するとともに、□の該当する項目にレ印又は■を付けてください。
- 3 「関連会社等」とは、自己又は生計を一にする親族が、役員、顧問その他の職についている会社その他の法人（法人でない社団又は財団で代表者又は管理人の定めがあるものを含む。）をいいます。
- 4 ⑥で「使用時間」により按分率を算定する場合は、月単位の平均の日・時間又は年単位の日・時間で記載してください。
- 5 ⑭の添付書類は、該当する書類を、この説明書に添付してください。なお、「勤務実績表」とは、人件費の計上に係る職員の勤務実績を議員が証する書類で議長が別に定めるものをいいます。

【参考】 按分の基本的な考え方

- 政務活動と政務活動以外の活動とが不可分の場合は、次のいずれかの方法で按分
- ア 政務活動に要した使用実態（使用領域（面積等）、使用時間等）により按分
- イ 政務活動の割合が明らかでない場合は、1/2で按分

建物賃貸借契約（ファミリーしばた北大路ビル）

更新覚書

貸主： [REDACTED]（以下、甲という）と借主：平井齊己（以下、乙という）の間で平成 23 年 5 月 18 日付けにて締結した、下記表示の物件を対象とする「建物賃貸借契約（以下、原契約という）」と平成 27 年 1 月 19 日付けにて締結した「追加部分の覚書（以下、追加覚書という）」について、下記の通り、原契約及び追加覚書の契約期間を更新するとともに、契約内容の変更・追加事項を加える事に甲乙は合意した。よって、本書 2 通を作成し、各々 1 通を所持する。

【対象物件の表示】京都市北区衣笠東御所ノ内町 45 番地

ファミリーしばた北大路ビル（以下、本物件という）

◇原契約の賃貸借部分：1 階・建物前駐車場（2 台分）・看板（テント含む）

◇追加覚書の賃貸借部分：2 階の北側約半分（以下、追加部分という）

【変更・追加の事項】

- ① 追加覚書②記載の賃貸借期間が平成 27 年 4 月 30 日にて終了するにあたり、追加覚書③(2)記載の電気代清算は行わず甲の負担とする。尚、追加部分の賃貸借期間を平成 27 年 5 月 31 日まで延長（以下、延長期間という）する。尚、延長期間の賃料は電気代込みの月額 3 万円とし、本覚書締結時に現金にて甲に支払うものとする。
- ② 追加覚書⑥記載の更新意思について、甲乙は互いに 2 回目の更新をする事を確認した。尚、今回 2 回目の更新（平成 27 年 6 月 1 日から平成 29 年 5 月 31 日）にあたり、原契約での賃貸借部分に加えて追加部分を賃貸借対象に追加する事に合意した。
- ③ 上記②に伴い、原契約第 4 条記載の賃料は月額 130,000 円（消費税込み・2 階追加部分の電気代込み・以下、新賃料という）に変更する。乙は、平成 27 年 6 月分（平成 27 年 5 月末日支払分）から、新賃料に原契約第 5 条記載の設備使用料（ガス代と水道代の定額 4,000 円/月）を加算した月額 ¥134,000 円を原契約記載の甲指定の口座に振込にて支払うものとする。
- ④ 上記②の追加部分についての保証金・礼金は、これをあらかじめ要する事はなく、原契約の保証金・礼金に含まれるものとする。尚、追加部分について甲は特段の造作工事等による区分けは行わず現状通りとする。よって、2 階部分については、甲乙は互いに尊重・協議して使用し、甲乙が保管している物品の損傷・盗難・紛失等については互いにその責を負わない。
- ⑤ 追加部分の使用目的は、乙の倉庫としての使用のみであり、これ以外での使用は不可とする。

- ⑥ 将来において、本物件の2階～4階部分を甲が乙以外を対象とした賃貸物件とする為に、改装・改修の工事を行う場合及び第三者へ売却する場合には、乙は何ら一切の異議や金品等の請求をする事なく、追加部分を明渡さなくてはならない。
- ⑦ 今回2回目の更新（平成27年6月1日から平成29年5月31日）と前回の1回目の更新（平成25年6月1日から平成27年5月31日）の際の更新料として、乙は合計20万円を平成27年5月末日までに原契約記載の甲指定の口座に振込にて支払うものとする。
- ⑧ 本覚書に記載のない事項については、原契約及び追加覚書その他関係法令や不動産取引慣行に従い、甲乙は誠意をもって協議し解決するものとする。

平成27年4月30日

(甲)

[Redacted]

[Redacted]

[Redacted]

[Redacted]



(乙) 京都市北区紫野上御輿町 30-3

平井 齊己

(立会人) 京都市北区紫野下若草町 30-2
まこと不動産・行政書士まこと事務所
井上 真



※ 甲乙の合意により、契約期間は令和3年5月31日まで更新

第5号の2様式(第7条関係)

政務活動費領収書貼付用紙

職員氏名(会派名)	平井としき	整理番号	92	
費目	調査研究費・研修費・広報広報費・要請陳情等活動費・会費・資料作成費・資料購入費(事務所)事務費・人件費			
支払内容	事務所賃貸料			
支払金額	¥134,440	按分率	80%	計上額 ¥107,552
按分率の考え方	事務所状況等説明書に記載のとおり			
備考	2020年4月分			

(領収書は、重ならないように貼付してください。)

02-05-01	B W	*134,000	テイクアウト
02-05-01	B W	*330	振込手数料
02-05-01	B W	*110	送金取扱手数料

第5号の2様式(第7条関係)

政務活動費領収書貼付用紙

議員氏名(会派名)	平井としき	整理番号	93
費目	調査研究費・研修費・広報広報費・要請接待等活動費・会費・資料作成費・資料購入費・ <u>事務所</u> 事務費・人件費		
支払内容	事務所賃賃料		
支払金額	¥134,440	按分率	80% 計上額 ¥107,552
按分率の考え方	事務所状況等説明書に記載のとおり		
備考	2020年5月分		

(領収書は、重ならないように貼付してください。)

02-06-01	B W	*134,000	タイガク	ソウキン
02-06-01	B W	*330	振込手	数料
02-06-01	B W	*110	送金取	扱手数料

第5号の2様式(第7条関係)

政務活動費領収書貼付用紙

議員氏名(会派名)	平井としき	整理番号	94
費目	調査研究費・研修費・広報広報費・要請陳情等活動費・会議費・資料作成費・資料購入費(事務所費) 事務費・人件費		
支払内容	事務所賃貸料		
支払金額	¥134,440	按分率	80% 計上額 ¥107,552
按分率の考え方	事務所状況等説明書に記載のとおり		
備考	2020年6月分		

(領収書は、重ならないように貼付してください。)

02-07-01	B W	*134,000	ティガクツウキン
02-07-01	B W	*330	振込手数料
02-07-01	B W	*110	送金取扱手数料

第5号の2様式(第7条関係)

政務活動費領収書貼付用紙

職員氏名(会派名)	平井としき	整理番号	95	
費目	調査研究費・研修費・広報広報費・要請陳情等活動費・会費・資料作成費・資料購入費・ <u>事務所費</u> ・事務費・人件費			
支払内容	事務所賃賃料			
支払金額	¥134,440	按分率	80%	計上額 ¥107,552
按分率の考え方	事務所状況等説明書に記載のとおり			
備考	2020年7月分			

(領収書は、重ならないように貼付してください。)

02-08-03	B W	*134,000	マイカク ソウキン
02-08-03	B W	*330	振込手数料
02-08-03	B W	*110	送金取扱手数料

第5号の2様式(第7条関係)

政務活動費領収書貼付用紙

議員氏名(会派名)	平井としき	整理番号	96	
費目	調査研究費・研修費・広報広報費・要請陳情等活動費・会議費・資料作成費・資料購入費(事務所)事務費・人件費			
支払内容	事務所賃賃料			
支払金額	¥134,440	按分率	80%	計上額 ¥107,552
按分率の考え方	事務所状況等説明書に記載のとおり			
備考	2020年8月分			

(領収書は、重ならないように貼付してください。)

02-09-01	B W	*134,000	タイガク ソウキン
02-09-01	B W	*330	振込手数料
02-09-01	B W	*110	送金取扱手数料

第5号の2様式 (第7条関係)

政務活動費領収書貼付用紙

職員氏名(会派名)	平井としき	整理番号	97
費目	調査研究費・研修費・広報広報費・要請陳情等活動費・会費・資料作成費・資料購入費 事務所 事務費・人件費		
支払内容	事務所賃賃料		
支払金額	¥134,220	按分率	80% 計上額 ¥107,376
按分率の考え方	事務所状況等説明書に記載のとおり		
備考	2020年9月分		

(領収書は、重ならないように貼付してください。)

現金自動振込支店

ご利用明細書

●本日はご利用いただきありがとうございます●

お取扱い	時刻	お取扱店番・ご利用内容
0210021047		お振込
振込先		科目・口座番号
振込通番	振込手数料	金額
000015	¥220	¥134000
メッセージコード	残	高
		**
ごキヨウトフキカイキインヒライトウキシムツヨ ヒライトウキ 様		
075-466-3800		(お知らせ欄)
		おつり
		**

第5号の2様式(第7条関係)

政務活動費領収書貼付用紙

職員氏名(会派名)	平井としき	整理番号	98	
費目	調査研究費・研修費・広報広報費・要請陳情等活動費・会費・資料作成費・資料購入費(事務所)事務費・人件費			
支払内容	事務所賃賃料			
支払金額	¥134,440	按分率	80%	計上額 ¥107,552
按分率の考え方	事務所状況等説明書に記載のとおり			
備考	2020年10月分			

(領収書は、重ならないように貼付してください。)

02-11-02	B W	*134,000	タイガク ソウキン
02-11-02	B W	*330	振込手数料
02-11-02	B W	*110	送金取扱手数料

第5号の2様式(第7条関係)

政務活動費領収書貼付用紙

職員氏名(会派名)	平井としき	整理番号	99	
費目	調査研究費・研修費・広報広報費・要請陳情等活動費・会費・資料作成費・資料購入費・ <u>事務所費</u> ・事務費・人件費			
支払内容	事務所賃賃料			
支払金額	¥134,440	按分率	80%	計上額 ¥107,552
按分率の考え方	事務所状況等説明書に記載のとおり			
備考	2020年11月分			

(領収書は、重ならないように貼付してください。)

9	02-12-01	B W	*134,000	タイガク(ソギン)
0	02-12-01	B W	*330	振込手数料
1	02-12-01	B W	*110	送金取扱手数料

第5号の2様式（第7条関係）

政務活動費領収書貼付用紙

議員氏名(会派名)	平井としき	整理番号	100	
費目	調査研究費・研修費・広報広報費・要請原簿等活動費・会費・資料作成費・資料購入費・ <u>事務所費</u> ・事務費・人件費			
支払内容	事務所賃貸料			
支払金額	¥134,440	按分率	80%	計上額 ¥107,552
按分率の考え方	事務所状況等説明書に記載のとおり			
備考	2020年12月分			

(領収書は、重ならないように貼付してください。)

03-01-04	B W	*134,000	マイカー/ガソリン
03-01-04	B W	*330	振込手数料
03-01-04	B W	*110	送金取扱手数料

第5号の2様式（第7条関係）

政務活動費領収書貼付用紙

議員氏名(会派名)	平井としき	整理番号	101	
費目	調査研究費・研修費・広報広報費・要請陳情等活動費・会費・資料作成費・資料購入費・ <u>事務所費</u> ・事務費・人件費			
支払内容	事務所賃貸料			
支払金額	¥134,440	按分率	80%	計上額 ¥107,552
按分率の考え方	事務所状況等説明書に記載のとおり			
備考	2021年 月分			

(領収書は、重ならないように貼付してください。)

03-02-01	B W	*134,000	タイカ*ブ ソウケン
03-02-01	B W	*330	振込手数料
03-02-01	B W	*110	送金取扱手数料

第5号の2様式(第7条関係)

政務活動費領収書貼付用紙

職員氏名(会派名)	平井としき	整理番号	102	
費目	調査研究費・研修費・広報広報費・要請陳情等活動費・会議費・資料作成費・資料購入費(事務所)事務費・人件費			
支払内容	事務所賃貸料			
支払金額	¥134,440	按分率	80%	計上額 ¥107,552
按分率の考え方	事務所状況等説明書に記載のとおり			
備考	2021年2月分			

(領収書は、重ならないように貼付してください。)

3	03-03-01	B W	*134,000	マイカー/ガソリン
3	03-03-01	B W	*330	振込手数料
0	03-03-01	B W	*110	送金取扱手数料

第5号の2様式（第7条関係）

政務活動費領収書貼付用紙

議員氏名(会派名)	平井としき	整理番号	103	
費目	調査研究費・研修費・広報広報費・要請原簿等活動費・会費・資料作成費・資料購入費・ <u>事務所</u> ・事務費・人件費			
支払内容	事務所賃賃料			
支払金額	¥134,440	按分率	80%	計上額 ¥107,552
按分率の考え方	事務所状況等説明書に記載のとおり			
備考	2021年3月分			

(領収書は、重ならないように貼付してください。)

-	03-04-01	B W	*134,000	マイカ ^ワ ソウキン
-	03-04-01	B W	*330	振込手数料
-	03-04-01	B W	*110	送金取扱手数料

駐 車 場 賃 貸 借 契 約 書

賃貸人代理：安藤不動産株式会社（以下「甲」という）と賃借人：平井としき（以下「乙」という）との間に、次のとおり駐車場の賃貸借契約を締結した。

第 1 条 （目的及び駐車場の表示）

甲は、下記の場所の駐車場を賃貸し、乙は次の自動車の駐車に使用するためこれを賃借する。

- (1) 駐車場の名称
所 在 地
(2) 車 名
登 録 番 号

衣笠西開キ町ガレージ

第 2 条 （賃 料）

賃料は1ヶ月金15,500円也とし、乙は毎月末日までに翌月分を下記の口座へ振込手数料負担の上支払うものとする。但し、賃料の支払い開始は2020年2月1日からとする。

銀行名：京都銀行 京都市役所前支店
口座番号：普通預金 №3747483
名 義：安藤不動産株式会社
(アトウフトウチノカブシキアイシャ)

第 3 条 （期 間）

賃貸借期間は2020年1月1日より2020年12月31日までの1年間とする。但し、乙から期間満了の2ヶ月前までに相手方に対し書面により何等の申し出をしないときは、更に本契約と同一期間契約は更新されるものとし、その後もこの例による。

第 4 条 （賃料の改定）

本契約期間内であっても、公租公課の増減、物価の変動、その他の理由により賃料が不相当となったときは、賃料を改定するものとする。

第 5 条 （利用方法）

1. 乙は駐車に関し、本件契約内容を遵守し、他人に迷惑をかけないように駐車場を利用しなければならない。
2. 乙は第1条2項に定める以外の自動車を駐車させてはならない。
但し、やむを得ない事情があるときは、予め甲の同意を得るものとする。

第 6 条 （賠償義務）

乙またはその関係者が駐車場の建造物または施設及び他人の自動車に損害を与えたときは、乙は速やかにその相手方に対し損害賠償をしなければならない。

第 7 条 （解除約款）

乙が次の場合の一に該当した時には、甲は催告しないで直ちに本契約を解除することができる。

1. 1回でも賃料を所定の期日までに支払わなかったとき。
2. 乙が駐車場を転貸したとき。又は、第5条2項の同意を得ずに、第三者に駐車させたとき。

※第3条の規定により、契約期間を2021年12月31日まで延長

3. 乙及び乙の関係者が暴力団、暴走族関係者であると思われたり、また近隣に迷惑をかけたとき。
4. その他この契約の条項の一に違反したとき。

第8条 (損害負担)

甲は乙の駐車場利用に関し、乙の受けた損害について、責任を負わないものとする。

第9条 (解約)

各当事者は2ヶ月以前に予告すれば、本契約を解約できる。但し、乙は予告に代え、賃料2ヶ月相当額の金員を支払って即時に解約できるものとする。尚、その月の利用期間が1ヶ月未満であっても賃料の日割計算は行わないものとする。

第10条 (返還義務)

乙は本契約終了後、直ちに自動車を移動して駐車場を明渡さなければならない。乙が本契約終了後明渡さないときは、乙は本契約終了の翌日より明渡し完了までの賃料倍額相当額の損害金を支払わなければならない。尚、乙が本契約終了後自動車を残置するときは、甲は乙の費用でこれを適宜処分することができるものとする。

第11条 (保証金)

本契約締結の際、甲は保証金として金15,500円を甲に支払うものとする。この保証金は本契約終了後、明渡しを完了した場合に返還することとし、延滞賃料その他、乙に債務がある時はこれを差し引いてその残額を返還する。但し、利息はつけないものとし、金融機関への保証金返還に係る振込手数料は乙の負担とする。

第12条 (合意管轄)

この契約に関する紛争については、甲の居住地の裁判所を第1審の管轄裁判所とすることに各当事者は合意する。

第13条 (特約事項)

1. 乙が車庫証明の発行を要する場合は事務手数料として1回につき10,000円(消費税込)を甲に支払うものとする。
2. 乙は解約、明渡しに際し、一切の異議を申し立てないこと。
3. 駐車場で指定場所以外に駐車した時は、乙は甲に対し1回につき賃料相当分の違約金を支払うこと。
4. 本駐車場に関し、乙は借地権、地上権、営業権等の一切の権利を申し立てない。
5. 乙は車種に変更があった場合、直ちにその旨を甲に届け出なければならない。

以上のとおり契約が成立したので、本契約書2通を作成し、各自記名押印のうえ、各1通を所持する。

2019年12月19日

賃貸人代理 京都市中京区河原町通二条上る清水町35
安藤不動産株式会社
代表取締役 安藤秀基

賃借人 7603-6371 京都市北区衣笠東御所ノ内町
しばた北大路ビル1F
TEL 075-466-3800 FAX 075-466-3800
平井としき事務所

定額自動送金依頼書・解約届 (お客様控)

年 1 月 24 日

(EOR) 送金 区分	新規	私(当社)名義の指定預金口座から次の金額を口座振替により引落とし、私(当社)が指定した受取人の口座に振込みたいので下記事項協約のうえ依頼します。	おとこ 千原 一太郎 TEL 675 - 1111
	解約	貴行に依頼している下記の定額自動送金契約を都合により解約したいのでお断りします。令和 2 年 1 月分より振込を取りやめてください。	おなまえ 専 様

引落指定口座	種別	口座番号
--------	----	------

お振込先銀行	京都 銀行 信用金庫 所前 支店																																
お受取人	預金の種類 (印字にO印) 1. 普通預金 2. 当座預金 3. その他 ()	口座番号	7																														
	フリガナ おなまえ	ガイシ																															
お振込金額	毎月	1 5 5 0 0 円																															
毎月のお振込金額と金額が異なる月	<table border="1"> <tr><th>月</th><th>振込金額</th></tr> <tr><td>1月</td><td></td></tr> <tr><td>2月</td><td></td></tr> <tr><td>3月</td><td></td></tr> <tr><td>4月</td><td></td></tr> </table>	月	振込金額	1月		2月		3月		4月		<table border="1"> <tr><th>月</th><th>振込金額</th></tr> <tr><td>5月</td><td></td></tr> <tr><td>6月</td><td></td></tr> <tr><td>7月</td><td></td></tr> <tr><td>8月</td><td></td></tr> </table>	月	振込金額	5月		6月		7月		8月		<table border="1"> <tr><th>月</th><th>振込金額</th></tr> <tr><td>9月</td><td></td></tr> <tr><td>10月</td><td></td></tr> <tr><td>11月</td><td></td></tr> <tr><td>12月</td><td></td></tr> </table>	月	振込金額	9月		10月		11月		12月	
月	振込金額																																
1月																																	
2月																																	
3月																																	
4月																																	
月	振込金額																																
5月																																	
6月																																	
7月																																	
8月																																	
月	振込金額																																
9月																																	
10月																																	
11月																																	
12月																																	
振込指定日	毎月 3 日	振込指定日が銀行休業日の場合の取扱	1. 前営業日 2. 翌営業日																														
取扱期間 (解約時記入不要)	令和 2 年 1 月 から 令和 2 年 12 月 まで																																
振込書類	テレ為替	取扱手数料	貴行所定の内国為替手数料および定額自動送金取扱手数料																														

記

- 上記の取扱いについては、当座勘定規定または普通預金規定にかかわらず、当座小切手の振出し、または普通預金通帳および両戻戻請求書の提出は省略します。
- この取扱いにかかる取扱手数料は、取扱いの都度振込金額と合算のうえ、上記1と同様の手続により指定預金口座から引落してください。なお、内国為替手数料および定額自動送金取扱手数料が改訂された場合は、改訂後の内国為替手数料および定額自動送金取扱手数料を取扱手数料として引落としされても異議ありません。
- 振込日に指定預金口座の残高が振込金額と取扱手数料の合計額に満たないときは、その月の振込は取りやめたものとして取扱われても異議ありません。なお、振込日において指定預金口座からの引落しが複数あり、その引落しの総額が指定預金口座の残高をこえるときは、そのいずれを引落すかは貴行の任意とします。
- 振込日において、振込日の午後3時以降に指定預金口座に入金された預金は、当該振込日の振込資金に充当されなくても異議ありません。
- この依頼にもとづく取扱いについては、領収証等の発行は不要とします。
- やむを得ない事由による通信機器、回線の障害等によって振込が遅延することがあっても、貴行に対しその責任を問いません。
- この契約は取扱期間の満了をもって自動的に終了したものとします。
- 貴行が必要と認めた場合は、この取扱いを私に通知することなく解約されても異議ありません。
- この取扱いについて紛争が生じても、貴行の責によるものを除き貴行には迷惑をかけません。

以上



第5号の2様式（第7条関係）

政務活動費領収書貼付用紙

職員氏名(会派名)	平井としき	整理番号	104		
費目	調査研究費・研修費・広報広報費・要請陳情等活動費・会議費・資料作成費・資料購入費・ 事務所費 ・事務費・人件費				
支払内容	ガレージ賃貸料				
支払金額	¥15,720	按分率	80%	計上額	¥12,576
按分率の考え方	事務所状況等説明書に記載のとおり				
備考	2020年4月分				

(領収書は、重ならないように貼付してください。)

02-04-30	B W	*15,500	テイク ソウキン
02-04-30	B W	*110	振込手数料
.....
02-04-30	B W	*110	送金取扱手数料

第5号の2様式(第7条関係)

政務活動費領収書貼付用紙

議員氏名(会派名)	平井としき	整理番号	105	
費目	調査研究費・研修費・広報広報費・要請陳情等活動費・会費・資料作成費・資料購入費・ <u>事務所費</u> ・事務費・人件費			
支払内容	ガレージ賃貸料			
支払金額	¥15,720	按分率	80%	計上額 ¥12,576
按分率の考え方	事務所状況等説明書に記載のとおり			
備考	2020年5月份			

(領収書は、重ならないように貼付してください。)

02-05-29	B W	*15,500	Teigaku Soukin
02-05-29	B W	*110	振込手数料
02-05-29	B W	*110	送金取扱手数料

第5号の2様式(第7条関係)

政務活動費領収書貼付用紙

議員氏名(会派名)	平井としき	整理番号	106		
費目	調査研究費・研修費・広報広報費・要請陳情等活動費・会費・資料作成費・資料購入費(事務費)事務費・人件費				
支払内容	ガレージ賃貸料				
支払金額	¥15,720	按分率	80%	計上額	¥12,576
按分率の考え方	事務所状況等説明書に記載のとおり				
備考	2020年6月分				
(領収書は、重ならないように貼付してください。)					
-	02-06-30	B W	*15,500	マイカー	
-	02-06-30	B W	*110	振込手数料	
-	02-06-30	B W	*110	送金取扱手数料	

第5号の2様式（第7条関係）

政務活動費領収書貼付用紙

議員氏名(会派名)	平井としき	整理番号	107	
費目	調査研究費・研修費・広報広報費・要請陳情等活動費・会議費・資料作成費・資料購入費・ <u>事務所費</u> ・事務費・人件費			
支払内容	ガレージ賃貸料			
支払金額	¥15,720	按分率	80%	計上額 ¥12,576
按分率の考え方	事務所状況等説明書に記載のとおり			
備考	2020年7月分			

(領収書は、重ならないように貼付してください。)

02-07-31	B W	*15,500	タイガウ ソグキ
02-07-31	B W	*110	振込手数料
02-07-31	B W	*110	送金取扱手数料

第5号の2様式（第7条関係）

政務活動費領収書貼付用紙

議員氏名(会派名)	平井としき	整理番号	108		
費目	調査研究費・研修費・広報広報費・要請陳情等活動費・会費等・資料作成費・資料購入費・ <u>事務所費</u> ・事務費・人件費				
支払内容	ガレージ賃貸料				
支払金額	¥15,720	按分率	80%	計上額	¥12,576
按分率の考え方	事務所状況等説明書に記載のとおり				
備考	2020年8月分				

(領収書は、重ならないように貼付してください。)

02-08-31	B W	*15,500	マイカー/油料
02-08-31	B W	*110	振込手数料
02-08-31	B W	*110	送金取扱手数料

第5号の2様式（第7条関係）

政務活動費領収書貼付用紙

議員氏名(会派名)	平井としき	整理番号	109		
費目	調査研究費・研修費・広報広報費・要請陳情等活動費・会費・資料作成費・資料購入費 務所費 車費・人件費				
支払内容	ガレージ賃貸料				
支払金額	¥15,720	按分率	80%	計上額	¥12,576
按分率の考え方	事務所状況等説明書に記載のとおり				
備考	2020年9月分				
(領収書は、重ならないように貼付してください。)					
	02-09-30	B W	*15,500	アイカタ ソウキン	
	02-09-30	B W	*110	振込手数料	
	02-09-30	B W	*110	送金取扱手数料	

第5号の2様式(第7条関係)

政務活動費領収書貼付用紙

議員氏名(会派名)	平井としき	整理番号	110	
費目	調査研究費・研修費・広報広報費・異動研修等活動費・会費・資料作成費・資料購入費・ 事務所費 ・事務費・人件費			
支払内容	ガレージ賃貸料			
支払金額	¥15,720	按分率	80%	計上額 ¥12,576
按分率の考え方	事務所状況等説明書に記載のとおり			
備考	2020年10月分			

(領収書は、重ならないように貼付してください。)

02-10-30	B W	*15,500	タイガク ソウキン
02-10-30	B W	*110	振込手数料
02-10-30	B W	*110	送金取扱手数料

第5号の2様式（第7条関係）

政務活動費領収書貼付用紙

議員氏名(会派名)	平井としき	整理番号	111
費目	調査研究費・研修費・広報広報費・要請接待等活動費・会費・資料作成費・資料購入費 (事務費) 事務費・人件費		
支払内容	ガレージ賃貸料		
支払金額	¥15,720	按分率	80% 計上額 ¥12,576
按分率の考え方	事務所状況等説明書に記載のとおり		
備考	2020年11月分		
(領収書は、重ならないように貼付してください。)			
6	02-11-30	B W	*15,500 マイカーソナー
7	02-11-30	B W	*110 振込手数料
8	02-11-30	B W	*110 送金取扱手数料

第5号の2様式(第7条関係)

政務活動費領収書貼付用紙

職員氏名(会派名)	平井としき	整理番号	112	
費目	調査研究費・研修費・広報広報費・要請陳情等活動費・会費・資料作成費・資料購入費・ <u>事務所費</u> ・事務費・人件費			
支払内容	ガレージ賃貸料			
支払金額	¥15,720	按分率	80%	計上額 ¥12,576
按分率の考え方	事務所状況等説明書に記載のとおり			
備考	2020年12月分			

(領収書は、重ならないように貼付してください。)

02-12-30	B W	*15,500	タイガク ソウキン
02-12-30	B W	*110	振込手数料
02-12-30	B W	*110	送金取扱手数料

第5号の2様式(第7条関係)

政務活動費領収書貼付用紙

議員氏名(会派名)	平井としき	整理番号	113		
費目	調査研究費・研修費・広報広聴費・要請接待等活動費・会費・資料作成費・資料購入費 事務所費 事務費・人件費				
支払内容	ガレージ賃貸料				
支払金額	¥15,720	按分率	80%	計上額	¥12,576
按分率の考え方	事務所状況等説明書に記載のとおり				
備考	2021年1月分				
(領収書は、重ならないように貼付してください。)					
03-01-29	B W	*15,500	マイガク・ソウキン		
03-01-29	B W	*110	振込手数料		
03-01-29	B W	*110	送金取扱手数料		

第5号の2様式(第7条関係)

政務活動費領収書貼付用紙

議員氏名(会派名)	平井としき	整理番号	114	
費目	調査研究費・研修費・広報広報費・要請陳情等活動費・会議費・資料作成費・資料購入費(事務所費) 事務費・人件費			
支払内容	ガレージ賃貸料			
支払金額	¥15,720	按分率	80%	計上額 ¥12,576
按分率の考え方	事務所状況等説明書に記載のとおり			
備考	2021年2月分			
(領収書は、重ならないように貼付してください。)				
	03-02-26	B W	*15,500	テイクワ ソキン
1	03-02-26	B W	*110	振込手数料
2	03-02-26	B W	*110	送金取扱手数料

第5号の2様式(第7条関係)

政務活動費領収書貼付用紙

議員氏名(会派名)	平井としき	整理番号	115	
費目	調査研究費・研修費・広報広聴費・要請陳情等活動費・会費・資料作成費・資料購入費・ 事務所費 ・事務費・人件費			
支払内容	ガレージ賃貸料			
支払金額	¥15,720	按分率	80%	計上額 ¥12,576
按分率の考え方	事務所状況等説明書に記載のとおり			
備考	2021年3月分			
(領収書は、重ならないように貼付してください。)				
	03-03-31	B W	*15,500	タイガク ソウキン
	03-03-31	B W	*110	振込手数料
	03-03-31	B W	*110	送金取扱手数料

電気料金支払明細書

ご契約名義 : 平井としき事務所 平井 斉己 様
 ご使用場所住所 : 京都市北区 衣笠東御所ノ内町4-5-1 しばた北大路ビル1F
 ご契約種別 : ●おとくプラン
 お客様番号 : XXXXXXXXXX

年 月 分	ご使用量	領収金額	消費税等相当額 (再掲)	領収年月日
2021年 3月分	341kWh	¥8,692	(¥790)	2021年 4月 6日
2021年 2月分	337kWh	¥8,505	(¥773)	2021年 3月 9日
2021年 1月分	354kWh	¥9,006	(¥818)	2021年 2月 9日
2020年12月分	315kWh	¥7,905	(¥718)	2021年 1月12日
2020年11月分	384kWh	¥10,094	(¥917)	2020年12月 9日
2020年10月分	340kWh	¥8,894	(¥808)	2020年11月 9日
2020年 9月分	380kWh	¥10,243	(¥931)	2020年10月 9日
2020年 8月分	342kWh	¥9,140	(¥830)	2020年 9月 9日
2020年 7月分	378kWh	¥10,287	(¥935)	2020年 8月 7日
2020年 6月分	380kWh	¥10,368	(¥942)	2020年 7月 7日
2020年 5月分	332kWh	¥8,871	(¥806)	2020年 6月 8日
2020年 4月分	305kWh	¥8,023	(¥729)	2020年 5月12日

合 計 金 額 ¥110,028 (¥9,997)

2021年 4月20日

 関西電力株式会社

電気料金支払明細書

ご契約名義 : 平井としき事務所 平井 斉己 様
 ご使用場所住所 : 京都市 北区 衣笠 東御所ノ内町 45 しばた北大路ビル1F
 ご契約種別 : 低圧電力
 お客さま番号 : XXXXXXXXXX

年 月 分	ご使用量	領収金額	消費税等相当額 (再掲)	領収年月日
2021年 3月分	84kWh	¥8,383	(¥762)	2021年 4月 6日
2021年 2月分	95kWh	¥8,523	(¥774)	2021年 3月 9日
2021年 1月分	132kWh	¥9,049	(¥822)	2021年 2月 9日
2020年12月分	65kWh	¥8,105	(¥736)	2021年 1月12日
2020年11月分	75kWh	¥8,275	(¥752)	2020年12月 9日
2020年10月分	103kWh	¥8,743	(¥794)	2020年11月 9日
2020年 9月分	319kWh	¥12,635	(¥1,148)	2020年10月 9日
2020年 8月分	404kWh	¥14,177	(¥1,288)	2020年 9月 9日
2020年 7月分	244kWh	¥11,347	(¥1,031)	2020年 8月 7日
2020年 6月分	182kWh	¥10,076	(¥916)	2020年 7月 7日
2020年 5月分	86kWh	¥8,543	(¥776)	2020年 6月 8日
2020年 4月分	78kWh	¥8,415	(¥765)	2020年 5月12日

合 計 金 額 ¥116,271 (¥10,564)

2021年 4月20日

 関西電力株式会社

第5号の2様式(第7条関係)

政務活動費領収書貼付用紙

議員氏名(会派名)	平井としき	整理番号	116		
費目	調査研究費・研修費・広報広報費・要請陳情等活動費・会議費・資料作成費・資料購入費 事務費 事務費・人件費				
支払内容	電気代				
支払金額	¥16,438	按分率	80%	計上額	¥13,150
按分率の考え方	事務所状況等説明書に記載のとおり				
備考	2020年4月分				
(領収書は、重ならないように貼付してください。)					
02-05-12	B W	*8,023	カンテ ^ン 04カ ^ツ ツ ^ン		
02-05-12	B W	*8,415	カンテ ^ン 04カ ^ツ ツ ^ン		

第5号の2様式(第7条関係)

政務活動費領収書貼付用紙

議員氏名(会派名)	平井としき	整理番号	117		
費目	調査研究費・研修費・広報広報費・要請陳情等活動費・会議費・資料作成費・資料購入費・ <u>事務所</u> 事務費・人件費				
支払内容	電気代				
支払金額	¥17,414	按分率	80%	計上額	¥13,931
按分率の考え方	事務所状況等説明書に記載のとおり				
備考	2020年5月分				

(領収書は、重ならないように貼付してください。)

02-06-08	B W	*8,871	カンテ ^ン 05カ ^ツ ツ ^ン
02-06-08	B W	*8,543	カンテ ^ン 05カ ^ツ ツ ^ン

第5号の2様式 (第7条関係)

政務活動費領収書貼付用紙

議員氏名(会派名)	平井としき	整理番号	118	
費目	調査研究費・研修費・広報広報費・要請陳情等活動費・会議費・資料作成費・資料購入費・ <u>事務所費</u> ・事務費・人件費			
支払内容	電気代			
支払金額	¥20,444	按分率	80%	計上額 ¥16,355
按分率の考え方	事務所状況等説明書に記載のとおり			
備考	2020年6月分			

(領収書は、重ならないように貼付してください。)

02-07-07	B W	*10,368	カンテ ン 06ガ ツ ツ カ ン
02-07-07	B W	*10,076	カンテ ン 06ガ ツ ツ カ ン

第5号の2様式（第7条関係）

政務活動費領収書貼付用紙

職員氏名(会派名)	平井としき	整理番号	119		
費目	調査研究費・研修費・広報広報費・要請陳情等活動費・会費・資料作成費・資料購入費 事務所費 事務費・人件費				
支払内容	電気代				
支払金額	¥21,634	按分率	80%	計上額	¥17,307
按分率の考え方	事務所状況等説明書に記載のとおり				
備考	2020年7月分				

(領収書は、重ならないように貼付してください。)

02-08-07	B W	*10,287	カンテ ^ン 07ガ ^リ ア ^ン
02-08-07	B W	*11,347	カンテ ^ン 07ガ ^リ ア ^ン

第5号の2様式 (第7条関係)

政務活動費領収書貼付用紙

職員氏名(会派名)	平井としき	整理番号	120		
費目	調査研究費・研修費・広報広報費・要請陳情等活動費・会費・資料作成費・資料購入費 (事務所用) 事務費・人件費				
支払内容	電気代				
支払金額	¥23,317	按分率	80%	計上額	¥18,653
按分率の考え方	事務所状況等説明書に記載のとおり				
備考	2020年8月分				

(領収書は、重ならないように貼付してください。)

02-09-09	B W	*9,140	カンテン08ガツブツ
02-09-09	B W	*14,177	カンテン08ガツブツ

第5号の2様式(第7条関係)

政務活動費領収書貼付用紙

職員氏名(会派名)	平井としき	整理番号	121		
費目	調査研究費・研修費・広報広報費・要請応答等活動費・会議費・資料作成費・資料購入費 事務所費 事務費・人件費				
支払内容	電気代				
支払金額	¥22,878	按分率	80%	計上額	¥18,302
按分率の考え方	事務所状況等説明書に記載のとおり				
備考	2020年9月分				

(領収書は、重ならないように貼付してください。)

02-10-09	B W	*10,243	カンテン09カママン
02-10-09	B W	*12,635	カンテン09カママン

第5号の2様式(第7条関係)

政務活動費領収書貼付用紙

議員氏名(会派名)	平井としき	整理番号	122		
費目	調査研究費・研修費・広報広報費・要請陳情等活動費・会費・資料作成費・資料購入費(事務所費) 事務費・人件費				
支払内容	電気代				
支払金額	¥17,637	按分率	80%	計上額	¥14,109
按分率の考え方	事務所状況等説明書に記載のとおり				
備考	2020年10月分				

(領収書は、重ならないように貼付してください。)

7	02-11-09	B W	*8,894	カンテ ン 10カ ン ツ ン
8	02-11-09	B W	*8,743	カンテ ン 10カ ン ツ ン

第5号の2様式(第7条関係)

政務活動費領収書貼付用紙

職員氏名(会派名)	平井としき	整理番号	123		
費目	調査研究費・研修費・広報広報費・要請対応等活動費・会議費・資料作成費・資料購入費・ 事務所費 ・事務費・人件費				
支払内容	電気代				
支払金額	¥18,369	按分率	80%	計上額	¥14,695
按分率の考え方	事務所状況等説明書に記載のとおり				
備考	2020年11月分				

(領収書は、重ならないように貼付してください。)

02-12-09	B W	*10,094	カンテン1	1	カ	ツツ
02-12-09	B W	*8,275	カンテン1	1	カ	ツツ

第5号の2様式(第7条関係)

政務活動費領収書貼付用紙

議員氏名(会派名)	平井としき	整理番号	124		
費目	調査研究費・研修費・広報広報費・要請陳情等活動費・会議費・資料作成費・資料購入費・ 事務所 ・事務費・人件費				
支払内容	電気代				
支払金額	¥16,010	按分率	80%	計上額	¥12,808
按分率の考え方	事務所状況等説明書に記載のとおり				
備考	2020年12月分				

(領収書は、重ならないように貼付してください。)

03-01-12	B W	*7,905	カンテン12カマツアツ
03-01-12	B W	*8,105	カンテン12カマツアツ

第5号の2様式(第7条関係)

政務活動費領収書貼付用紙

議員氏名(会派名)	平井としき	整理番号	125	
費目	調査研究費・研修費・広報広聴費・要請陳情等活動費・会議費・資料作成費・資料購入費(事務所費) 事務費・人件費			
支払内容	電気代			
支払金額	¥18,055	按分率	80%	計上額 ¥14,444
按分率の考え方	事務所状況等説明書に記載のとおり			
備考	2021年1月分			

(領収書は、重ならないように貼付してください。)

03-02-09	B W	*9,006	カンテン01ガツグン
03-02-09	B W	*9,049	カンテン01ガツグン

第5号の2様式(第7条関係)

政務活動費領収書貼付用紙

議員氏名(会派名)	平井としき	整理番号	126		
費目	調査研究費・研修費・広報広報費・要請陳情等活動費・会費・資料作成費・資料購入費(事務所費)・旅費・人件費				
支払内容	電気代				
支払金額	¥17,028	按分率	80%	計上額	¥13,622
按分率の考え方	事務所状況等説明書に記載のとおり				
備考	2021年2月分				

(領収書は、重ならないように貼付してください。)

9	03-03-09	B W	*8,505	カンテン02カ"ツ"ン
0	03-03-09	B W	*8,523	カンテン02カ"ツ"ン

第5号の2様式(第7条関係)

政務活動費領収書貼付用紙

職員氏名(会派名)	平井としき	整理番号	127		
費目	調査研究費・研修費・広報広報費・要請費等活動費・会費・資料作成費・資料購入費(事務所費)事務費・人件費				
支払内容	電気代				
支払金額	¥17,075	按分率	80%	計上額	¥13,660
按分率の考え方	事務所状況等説明書に記載のとおり				
備考	2021年3月分				

(領収書は、重ならないように貼付してください。)

03-04-06	B W	*8,692	カンテン03カリアン
03-04-06	B W	*8,383	カンテン03カリアン

第5号の2様式 (第7条関係)

政務活動費領収書貼付用紙

議員氏名(会派名)	平井としき	整理番号	128		
費目	調査研究費・研修費・広報広報費・要請陳情等活動費・会費・資料作成費・資料購入費 ※施設費 ・車費・人件費				
支払内容	NHK放送受信料				
支払金額	¥2,520	按分率	80%	計上額	¥2,016
按分率の考え方	事務所状況等説明書に記載のとおり				
備考	2020年4月～5月分				

(領収書は、重ならないように貼付してください。)

NHK 放送受信料領収証

平井としき事務所 様
 お客様番号 XXXXXXXXXX 振替日 令和 2年 4月27日

領収金額 (消費税を含まず) 2,520 円	お支払期間 令和 2年 4月 ~ 令和 2年 5月 件数 地上契約 1
----------------------------------	---

取扱金融機関 XXXXXXXXXX 次回振替予定日
 口座番号等の表示を希望されるお客様はご連絡ください 令和 2年 6月26日

上記放送受信料を口座振替により領収いたしました。

日本放送協会

NHKホームページ

パソコン <http://nhk.jp>
 スマートフォン 

お問い合わせ先 (電話番号のかけ間違いのないようご注意ください。)

受信料関係のお問い合わせ **0570-077-077**
 番組等のお届け(フリーダイヤル) **0120-151515**
 放送番組についてのご照会 **075-251-1111**

転居や衛星契約への変更のお届けはインターネットをぜひご利用ください。
<http://nhk.jp/jushinryo> (24時間いつでも簡単に手続きできます。)

IP電話等をご使用の方で、フリーダイヤル等ご利用いただけない場合は、
 050-3786-5003をご利用ください。

受信料のお支払いありがとうございました。

第5号の2様式(第7条関係)

政務活動費領収書貼付用紙

職員氏名(会派名)	平井としき	整理番号	129	
費目	調査研究費・研修費・広報広報費・要請陳情等活動費・会費・資料作成費・資料購入費 事務所費 ・事務費・人件費			
支払内容	NHK放送受信料			
支払金額	¥2,520	按分率	80%	計上額 ¥2,016
按分率の考え方	事務所状況等説明書に記載のとおり			
備考	2020年6月~7月分			

(領収書は、重ならないように貼付してください。)

NHK 放送受信料領収証

平井としき事務所 様

お客様番号 XXXXXXXXXX 振替日 令和 2年 6月26日

領収金額(消費税を含みます) 2,520 円	お支払期間 令和 2年 6月 ~ 令和 2年 7月
	件数 地上契約 1

取扱金融機関 XXXXXXXXXX 次回振替予定日 令和 2年 8月26日

口座番号等の表示を希望されるお客様はご連絡ください

上記放送受信料を口座振替により領収いたしました。

日本放送協会 

NHKホームページ

パソコン <http://nhk.jp>
 スマートフォン...



お問い合わせ先 (電話番号のかけ間違いのないようご注意ください)

- 受信料関係のお問い合わせ **0570-077-077**
- 転居等のお届け(フリーダイヤル) **0120-151515**
- 放送番組についてのご照会 **075-251-1111**

転居や衛星契約への変更のお届けはインターネットをぜひご利用ください。
<http://nhk.jp/jushinryo> (24時間いつでも簡単に手続きできます。)

IP電話等をご使用の方で、フリーダイヤル等ご利用いただけない場合は、
 050-3786-5003をご利用ください。

受信料のお支払いありがとうございました。

第5号の2様式(第7条関係)

政務活動費領収書貼付用紙

職員氏名(会派名)	平井としき	整理番号	130
費目	調査研究費・研修費・広報広報費・要請接待等活動費・会議費・資料作成費・資料購入費(事務所費)・事務費・人件費		
支払内容	NHK放送受信料		
支払金額	¥2,520	按分率	80% 計上額 ¥2,016
按分率の考え方	事務所状況等説明書に記載のとおり		
備考	2020年8月~9月分		

(領収書は、重ならないように貼付してください。)

NHK 放送受信料領収証

平井としき事務所 様
 お客様番号 [] 振替日 令和 2年 8月26日

領収金額(消費税を含みます) 2,520 円	お支払期間 令和 2年 8月 ~ 令和 2年 9月
	件数 地上契約 1

取扱金融機関 [] 次回振替予定日 令和 2年10月26日
 口座番号等の表示を希望されるお客様はご連絡ください

上記放送受信料を口座振替により領収いたしました。

日本放送協会 

NHKホームページ 

パソコン <http://nhk.jp> スマートフォン...>

お問い合わせ先 (電話番号のかけ間違いのないようご注意ください)

受信料関係のお問い合わせ	0570-077-077
転送等のお届け(フリーダイヤル)	0120-151515
放送番組についてのご照会	075-251-1111

転居や衛星契約への変更のお届けはインターネットをぜひご利用ください。
<http://nhk.jp/jushinryo> (24時間いつでも簡単に手続きできます。)

IP電話等をご使用の方で、フリーダイヤル等ご利用いただけない場合は、
 050-3786-5003をご利用ください。

受信料のお支払いありがとうございました。

第5号の2様式 (第7条関係)

政務活動費領収書貼付用紙

議員氏名(会派名)	平井としき	整理番号	131
費目	調査研究費・研修費・広報広報費・要請陳情等活動費・会議費・資料作成費・資料購入費・ 事務費 ・事務費・人件費		
支払内容	NHK放送受信料		
支払金額	¥2,450	按分率	80% 計上額 ¥1,960
按分率の考え方	事務所状況等説明書に記載のとおり		
備考	2020年10月~11月分		

(領収書は、重ならないように貼付してください。)

NHK 放送受信料領収証

平井としき事務所 様

お客様番号 XXXXXXXXXX 振替日 令和 2年10月26日

領収金額 (消費税を含みます)	2,450 円	お支払期間	令和 2年10月 ~ 令和 2年11月
		件数	地上純約 1

取扱金融機関 XXXXXXXXXX 次回振替予定日 令和 2年12月28日

口座番号等の表示を希望されるお客様はご連絡ください

上記放送受信料を口座振替により領収いたしました。

日本放送協会 

NHKホームページ

パソコン <http://nhk.jp> スマートフォン ▶▶▶

お問い合わせ先 (電話番号のかけ間違いのないようご注意ください。)

受信料関係のお問い合わせ 0570-077-077

転居等のお届け(フリーダイヤル) 0120-151515

放送番組についてのご照会 075-251-1111

転居や衛星契約への変更のお届けはインターネットをぜひご利用ください。
<http://nhk.jp/jushinryo> (24時間いつでも簡単に手続きできます。)

IP電話等をご使用の方で、フリーダイヤル等ご利用いただけない場合は、
 050-3786-5003をご利用ください。

受信料のお支払いありがとうございました。



第5号の2様式 (第7条関係)

政務活動費領収書貼付用紙

議員氏名(会派名)	平井としき	整理番号	132	
費目	調査研究費・研修費・広報広報費・長距離等活動費・会費・資料作成費・資料購入費・ 事務所費 ・事務費・人件費			
支払内容	NHK放送受信料			
支払金額	¥2,450	按分率	80%	計上額 ¥1,960
按分率の考え方	事務所状況等説明書に記載のとおり			
備考	2020年12月～2021年1月分			

(領収書は、重ならないように貼付してください。)

NHK 放送受信料領収証

平井としき事務所 様
 お客様番号 XXXXXXXXXX 振替日 令和 2年12月28日

領収金額 (消費税を含まず) 2,450 円	お支払期間 令和 2年12月 ~ 令和 3年 1月
	件数 地上契約 1

取扱金額欄
 口座番号等の表示を省略されるお客様はご連絡ください

次回振替予定日
 令和 3年 2月26日

上記放送受信料を口座振替により領収いたしました。

日本放送協会 

NHKホームページ

パソコン <http://nhk.jp>
 スマートフォン 

お問い合わせ先 (電話番号のかけ間違いのないようご注意ください)

受信料関係のお問い合わせ **0570-077-077**
 転送等のお届け(フリーダイヤル) **0120-151515**
 放送番組についてのご照会 **075-251-1111**

転送や衛星契約への変更のお届けはインターネットをぜひご利用ください。
<http://nhk.jp/jushinryo> (24時間いつでも簡単に手続きできます。)

IP電話等をご使用の方で、フリーダイヤル等ご利用いただけない場合は、
 050-3766-5003をご利用ください。

受信料のお支払いありがとうございました。

第5号の2様式 (第7条関係)

政務活動費領収書貼付用紙

職員氏名(会派名)	平井としき	整理番号	133
費目	調査研究費・研修費・広報広聴費・要請陳情等活動費・会費等・資料作成費・資料購入費(事務所費)・事務費・人件費		
支払内容	NHK放送受信料		
支払金額	¥2,450	按分率	80% 計上額 ¥1,960
按分率の考え方	事務所状況等説明書に記載のとおり		
備考	2021年2月~3月分		

(領収書は、重ならないように貼付してください。)

NHK 放送受信料領収証

平井としき事務所 様
 お客様番号 XXXXXXXXXX 振替日 令和 3年 2月26日

領収金額(消費税を含みます)	2,450 円	お支払期間	令和 3年 2月 ~ 令和 3年 3月
		件数	地上契約 1

取扱金融機関 XXXXXXXXXX 次回振替予定日 令和 3年 4月26日
 口座番号等の表示を省略されるお客様はご連絡ください

上記放送受信料を口座振替により領収いたしました。

白本放送協会 

NHKホームページ 

パソコン <http://nhk.jp> スマートフォン...>

お問い合わせ先 (電話番号のかけ間違いのないようご注意ください。)

受信料関係のお問い合わせ 0570-077-077
 転居等のお届け(フリーダイヤル) 0120-151515
 放送番組についてのご照会 075-251-1111

転居や衛星契約への変更のお届けはインターネットをぜひご利用ください。
<http://nhk.jp/jushinryo> (24時間いつでも簡単に手続きできます。)

IP電話等をご使用の方で、フリーダイヤル等ご利用いただけない場合は、
 050-3786-5003をご利用ください。

受信料のお支払いありがとうございました。

第5号の2様式(第7条関係)

政務活動費領収書貼付用紙

議員氏名(会派名)	平井としき	整理番号	134	
費目	調査研究費・研修費・広報広報費・要請陳情等活動費・会費・資料作成費・資料購入費 事務所費 ・家賃費・人件費			
支払内容	灯油代			
支払金額	¥4,930	按分率	80%	計上額 ¥3,944
按分率の考え方	事務所状況等説明書に記載のとおり			
備考	2020年11月分			

(領収書は、重ならないように貼付してください。)

現金自動預金支払機

ご利用明細書

※本日はご利用いただきありがとうございます※

お取扱日	時刻	お取扱店番・ご利用内容
0212011131		お振込
お振込銀行	お振込口座	お振込金額
		¥11979
お振込手数料	お振込手数料	金 額
000022	¥110	¥11979
メッセージコード	種	高
		**

お 京 都 銀 行
上 堀 川 支 店
当 座 0109930
カ)アヤマセキ 様

ヨコフキ カキ インフライトウキ ムシヨ
ヒライトウキ 様
075-466-3800
(お知らせ欄)

お つ り

**

603-8371

京都府京都市北区衣笠東御所ノ内町45
しばた北大路ビル1階

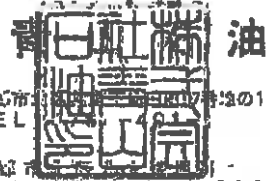

社
〒603-8175 京都市北区衣笠東御所ノ内町45
TEL
青山上瀬川
〒603-8175 京都市北区衣笠東御所ノ内町45
TEL (075) 491-1668

平井としき事務所 様

00001-0000-000000835

2020年11月20日(20)		予日12月10日振込		内		1
7,144	7,144	0	0	11,979	(1,089)	11,979

冬の準備はお早めに！ スタッドレスタイヤ、アルミホイール多数揃えております。

					データ№
	< 外税お買上額 >			10,890	
	< 外税消費税額等 >		10%	1,089	
20/11/02	00001	入金	振込	7,144	9248

	ガソリン	軽油	灯油	油A	重油	その他
	47.47			54.00		
3	6,408			4,482		

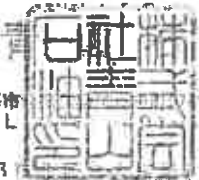
 社 油
 〒603-0176 東京都港区 芝浦 1-10-1
 TEL
 〒603-8176 京都府 宇治市 上原 1-1-1
 TEL (075) 491-1668

平井としき事務所 様

00001-0000-000000835

京都支店
 本店営業部
 上原川支店

[車番] 2020年11月20日 20日
 お 定 12月10日 振込
 前月請求額 調整手数料 差引(繰越) 当
 4,930 (448)

事務所費 ¥4,930

							デ-タNo.
20/11/12	00003	11411.00	灯油 (配達)	54.00	83.00	4,482	202
<車別外税お買上額>						4,482	
<車別外税消費税額等>						10%	448

種 別	ガソリン	軽油	灯油	油	A	重油	その他
1				54.00			
				4,482			

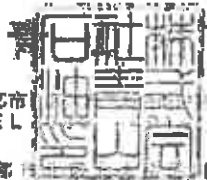
 〒603-6175 京都市 南区 船場
 TEL 075-491-1898
 〒603-6175 京都市 南区 船場
 TEL (075) 491-1898

平井としき事務所 様

00001-0000-000000835

[車番 1]		2020年 11月 20日 (20日 分 支 日 12月 10 振込		3	
前	額	こ	月お買	3,148	(286)

							データ№.	
20/11/09	00001	1	11200.00	レギュラーガソリン	21.20	135.00	2,862	9150
				<車別外税お買上額 >			2,862	
				<車別外税消費税額等 >	10%		286	

	ガ	ソ	リ	ン	軽	油	灯	油	A	重	油	そ	の	他
1														

株

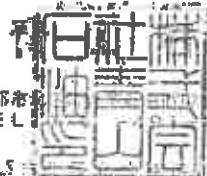

〒603-8175 京都府京都市東山区上堀川
TEL (075) 491-1668

平井としき事務所 様

00001-0000-000000835

[車番 2]
2020年11月20日 20分 払 日 12 10 振込
月 当月 差 月

3,901 (355)



							データ他	
20/11/13	00001	2	11200.00	レギュラーガソリン	26.27	135.00	3,546	9909
				<車別外税お買上額>			3,546	
				<車別外税消費税額等>	10%		355	

	ガソリン	軽油	灯油	油A	重油	その他
	26.27					
1	3,546					

第5号の2様式 (第7条関係)

政務活動費領収書貼付用紙

議員氏名(会派名)	平井としき	整理番号	135		
費目	調査研究費・研修費・広報誌費・要請陳情等活動費・会費・資料作成費・資料購入費 (車旅費) 事務費・人件費				
支払内容	灯油代				
支払金額	¥19,679	按分率	80%	計上額	¥15,743
按分率の考え方	事務所状況等説明書に記載のとおり				
備考	2021年1月分				

(領収書は、重ならないように貼付してください。)

現金自動預金払機

ご利用明細書

◎本日は [] をご利用いただきありがとうございます◎

お取扱日 時刻 お取扱店番・ご利用内容

030201130 [] お振込

お取引銀行 お取引店番 お取引番号 科目・口座番号

[] [] [] []

振込通帳	振込手数料	金 額
000040	¥220	¥38302
メッセージコード	種 別	高 額
		**

都 都 銀行
上 彌 川 支 店
当 座 0109930
カ) アキヤマセキ工 様

ヨウトフキ・カイキ・インヒライトウキツ・ムコヨ
ヒライトウキ 様
075-466-3800 (お知らせ欄)

お つ り

社
〒005-8175 東京都中央区新富町1-1-1
TEL 03-5561-9663
名 齊山上徳川
〒005-8175 東京都中央区新富町1-1-1
TEL (075) 491-1688

平井としき事務所 様

00001-0000-000000835

〒003-2182 京都市北区加茂街道北大路駅西詰
TEL 075-431-5833

【車番】
2021年 1 月 20 (20 日)

2月 10 日 振込

2

19,679 (1,789)

事務所費 ￥19,679

日付	SS	車番	金額	品名	税	合計	データNo
20/12/22	00003		11411.00	灯油 (配達)	90.00	87.00	7,830
20/12/22	00003		19819.00	ポリ缶	2.00	680.00	1,360
20/12/22	00003		11411.00	灯油 (配達)	47.00	87.00	4,089
21/01/08	00003		11411.00	灯油 (配達)	53.00	87.00	4,611
				<市別外税お買上額>			17,890
				<車別外税消費税額等>		10%	1,789

ガソリン 軽 油 灯 油 A 重 油 そ の 他
 4 190.00 16,530 1,360

社 油

〒03-8175 東京都中央区
 TEL
 〒03-8175
 TEL (0)5) 491-1868

平井としき事務所 様

00001-0000-000000835

【車番 1】
 2021年 1 20 20 締分 お 2月 10 振込 3
 前月

7,156 (651)

							データ№	
20/12/27	00001	1	11200.00	レギュラーガソリン	46.80	139.00	6,505	7843
				<車別外税お買上額 >			6,505	
				<車別外税消費税額等 >	10%		651	

ガソリン 軽 油 灯 油 A 重 油 そ の 他

46.80

1 6,505

株

油

〒619 8176 京都市 南区 山科 4-1-1
TEL 075-491-668〒602 8175 京都市 南区 山科 4-1-1
TEL 075-491-1

齊山北大路

TEL

平井としき事務所 様

00001-0000-000000835

[車番 2]
2021年 1 月 20 日 振込
20 日

11,467 (1,043)

日付	SS	数量	商品コード	商品名	数量	単価	合計	デ-別加
20/12/22	00001	2	11200.00	レギュラーガソリン	20.98	139.00	2,916	6881
21/01/04	00001	2	11200.00	レギュラーガソリン	26.20	139.00	3,642	9030
21/01/07	00001	2	11200.00	レギュラーガソリン	27.81	139.00	3,866	9404
				<車別外税お買上額 >			10,424	
				<車別外税消費税額等 >		10%	1,043	

ガソリン 軽 油 灯 油 A 重 油 其 他

74.99

3 10,424

第5号の2様式 (第7条関係)

政務活動費領収書貼付用紙

議員氏名(会派名)	平井としき	整理番号	136		
費目	調査研究費・研修費・広報広聴費・要請陳情等活動費・会費・資料作成費・資料購入費(事務所費)・事務費・人件費				
支払内容	灯油代				
支払金額	¥11,812	按分率	80%	計上額	¥9,449
按分率の考え方	事務所状況等説明書に記載のとおり				
備考	2021年2月分				

(領収書は、重ならないように貼付してください。)

現金自動預金支払機

ご利用明細書

※本日はご利用いただきありがとうございます※

お取扱い	時刻	お取扱店番・ご利用内容	
0305011329		お振込	
お取引銀行	お取引店番	お振替	お口座番号
振込先番	振込手数料	金	額
I 000074	¥110	¥28,995	
メッセージコード	残	高	**

京都銀行
 上槇川支店
 当座 0109930
 カ)アヤマセキ1 様

キョウトフキカイキイフトライトキムヨ
 トライトキ 様
 075-466-3800

(お知らせ欄)

おつり

**

603-8371

京都府京都市北区衣笠東御所ノ内町45
しばた北大路ビル1階



式会

油 精 社 青 山

〒605-0175 京都市北区衣笠東御所ノ内町45
TEL (075) 491-1668
〒605-0176 京都市北区衣笠東御所ノ内町45
TEL (075) 491-1688

平井としき事務所 様

(075) 431 5833

00001-0000-000000835

2021年 2 月 20日(20日)	日	3月 10 振込	P.	1
当月ご入金額	月お買上額	内消費税額等		
38,302	28,995	(2,636)	28,995	
0	0			

2月はバッテリーが大変お買い得です。電圧チェックもすぐ出来ますのでいつでもお申し付け下さい。

				デ-タNo.	
		< 外税お買上額 >		26,359	
		< 外税消費税額等 >	10%	2,636	
21/02/01	00001	入金 振込		38,302	5069

	ガソリン	軽油	灯油	A重油	その他
	56.51		118.00		
6	8,081		10,738		7,540

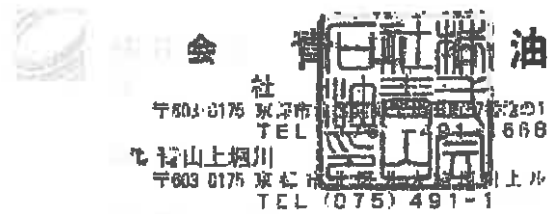

平井としき事務所 様

00001-0000-000000836

[車番] 2021年 2月 20日 20日 お 3月 10日 振込 2
 前 入 1
 11,812 (1,074)

事務所費 ¥11,812

日付	SS	金額	品名	単価	数量	その他
21/02/03	00003	11411.00	灯油 (配達)	66.00	91.00	6,006 2728
21/02/03	00003	11411.00	灯油 (配達)	52.00	91.00	4,732 2729
			<車別外税お買上額>			10,738
			<車別外税消費税額等>		10%	1,074

件	ガソリン	軽油	灯油	油	A	重油	その他
2				118.00			
				10,738			

社
 〒602-8175 京都市南区東九条5丁目1番10号
 TEL (075) 491-608
 株式会社 青山上堀川
 〒602-8175 京都市南区東九条5丁目1番10号
 TEL (075) 491-1

平井としき事務所 様

00001-0000-000000835

[車番 1]
 2021年 2月 20日(20日)
 前月

3月 10日 振込

3

12,621

売込額
 (1,147)

日付	SS	車番	商品コード	商品名	数量	単価	金額	データー
21/02/15	00001	1	11200.00	レギュラーガソリン	27.51	143.00	3,934	5909
21/02/15	00001	1	12249.00	コスモ リオSP 5W-30	4.20	1,200.00	5,040	5910
21/02/15	00001	1	25141.00	オイルエレメント交換	1.00	2,500.00	2,500	5911
				<車別外税お買上額 >			11,474	
				<車別外税消費税額等 >		10%	1,147	

ガソリン	軽油	灯油	A重油	その他
27.51				
3	3,934			7,540

式

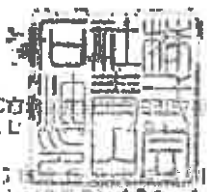

〒603-8175 京都市南区 1-1-1 地01
TEL
株式会社 青山上瀬川
〒603-8175 京都市南区 1-1-1
TEL 075-491-1668
株式会社 青山北大路

平井としき事務所 様

00001-0000-000000835

TEL 075-491-5833

当座 55001
普通 5011033
振替 50200

[車番 2]
2021年 2月 20日(20日締分)

3月 10 振込

4

求	月	手数料	4,562	(415)
---	---	-----	-------	-------

日付	SS		レギュラーガソリン	29.00	143.00	金額	デ-タNo
21/02/10	00002	2	11200.00			4,147	2616
			<車別外税お買上額 >			4,147	
			<車別外税消費税額等 >		10%	415	

付	ガソリン	軽	油	灯	油	A	重	油	そ	の	他	当
1	29.00											
	4,147											

事 務 費

卜-08

リース契約確認書

お客様が契約された会社【貸主】

リコーリース株式会社

〒135-8518 東京都江東区東葛1丁目7番12号

契約年月日	2019年 6月 25日
借受年月日	2019年 6月 25日
契約番号	

・お客様からお申込みをいただいたリース契約は、左記「契約年月日」欄記載の日付で成立しましたので、ご通知申し上げます。

・成立したリース契約の概要は本書面記載のとおりとなりますので、ご確認ください。

万一、お申込み内容と本書面の内容に相違がある場合は、本書面受領後、直ちに当社までご連絡ください。

・本書面は「リース契約申込書(お客様控え)」と一緒に大切に保管してください。

リースは中途解約できません。

(敬称略)

ご契約者(借主)	〒603-8371
所在地	京都府京都市北区衣笠東御所ノ内町45しばた北大路ビル1F
契約者TEL	075-466-3800
契約者名	平井としき事務所
代表者名	平井 齊己
ご自宅	〒603-8236
	京都府京都市北区紫野上御輿町30-3ミルノール
自宅TEL	

リース条件欄	
月額リース料(税抜)	32,000円
消費税等	2,560円
リース月数	60ヶ月
総額リース料(税抜)	1,920,000円
消費税等	153,600円
前払回数	回(最終支払分より遡って前払)
リース開始日	2019年 7月 1日
リース終了日	2024年 6月 30日
支払方法	自動振替
支払日	4日
※支払日が金融機関休業日の場合は、その翌日営業日となります	
消費税等(円未満切捨)	
消費税法等所定の税率により算出された消費税等額となります	
下記のリース契約を解約し、その解約金を含めた契約となります	
契約番号	
再リース料(年額)	38,400円(税抜)
再リースをご希望された場合、上記金額に別途消費税等が加算された額を再リース開始時に一括にてお支払いいただきます。	

リース物件の表示			
1	物件名	RICOH IM C8000F	
	製造番号等		
	月額(税抜)	32,000円	台数 1台
	設置場所	平井としき事務所	
2	物件名		
	製造番号等		
	月額(税抜)	円	台数 台
3	物件名		
	製造番号等		
	月額(税抜)	円	台数 台
合計		1物件	1台
(特約条項)			

当社 本契約担当の支社・営業所

〒530-0004

大阪市北区堂島浜2-2-28

堂島アクセスビル 12F

リコーリース株式会社

推進第二部 関西契約FFセンター

TEL 06-4799-4400

<個人情報情報の取扱い・利用および登録について>

当社が加盟する個人情報情報機関：株式会社シー・アイ・シー

登録する情報、登録期間、株式会社シー・アイ・シーの問い合わせ先等

につきましては、別にお渡しする「個人情報取扱に関する同意条項」をご参照ください。

万一機械の故障・事故発生の場合は、売主又は保守会社までご連絡下さい

〒604-0000

京都府京都市中京区烏丸通御池下ル虎屋町566-1井門明治

(株) 大家商会京都支店京都DS販売一課/21080

TEL 075-252-4432

大塚商会 リーシング 申込書

申込書に必要事項を記入し、申込書に添付する物件の住所につき、この契約を申し込みます。

申込年月日 2012年 月 日
 〒135-8518 東京都江東区東横 1-7-12
 リコーリース株式会社

申込者 京都 平井 存己
 〒603-8237 京都府京都市北区衣笠東御所ノ内町45
 〒603-8236 京都府京都市北区柴野上御薬町30-3

申込先 京都府議会議員 平井 存己
 〒603-8236 京都府京都市北区柴野上御薬町30-3

申込先 京都府議会議員 平井 存己
 〒603-8236 京都府京都市北区柴野上御薬町30-3

申込先 京都府議会議員 平井 存己
 〒603-8236 京都府京都市北区柴野上御薬町30-3

申込先 京都府議会議員 平井 存己
 〒603-8236 京都府京都市北区柴野上御薬町30-3

申込先 京都府議会議員 平井 存己
 〒603-8236 京都府京都市北区柴野上御薬町30-3

申込先 京都府議会議員 平井 存己
 〒603-8236 京都府京都市北区柴野上御薬町30-3

申込先 京都府議会議員 平井 存己
 〒603-8236 京都府京都市北区柴野上御薬町30-3

申込先 京都府議会議員 平井 存己
 〒603-8236 京都府京都市北区柴野上御薬町30-3

申込先 京都府議会議員 平井 存己
 〒603-8236 京都府京都市北区柴野上御薬町30-3

申込先 京都府議会議員 平井 存己
 〒603-8236 京都府京都市北区柴野上御薬町30-3

申込先 京都府議会議員 平井 存己
 〒603-8236 京都府京都市北区柴野上御薬町30-3

新規 増設・GU・借付・再入替

1	品目: フォトプリンター	メーカー: Fuji Xerox	TEL: 03-XXXX-XXXX
2	品目: 複写機	メーカー: Fuji Xerox	TEL: 03-XXXX-XXXX
3	品目: 複写機	メーカー: Fuji Xerox	TEL: 03-XXXX-XXXX
4	品目: 複写機	メーカー: Fuji Xerox	TEL: 03-XXXX-XXXX

月	日	金額(税込)	円	円
1	1	10,000	10,000	0
1	2	10,000	10,000	0
1	3	10,000	10,000	0
1	4	10,000	10,000	0
1	5	10,000	10,000	0
1	6	10,000	10,000	0
1	7	10,000	10,000	0
1	8	10,000	10,000	0
1	9	10,000	10,000	0
1	10	10,000	10,000	0
1	11	10,000	10,000	0
1	12	10,000	10,000	0
1	13	10,000	10,000	0
1	14	10,000	10,000	0
1	15	10,000	10,000	0
1	16	10,000	10,000	0
1	17	10,000	10,000	0
1	18	10,000	10,000	0
1	19	10,000	10,000	0
1	20	10,000	10,000	0
1	21	10,000	10,000	0
1	22	10,000	10,000	0
1	23	10,000	10,000	0
1	24	10,000	10,000	0
1	25	10,000	10,000	0
1	26	10,000	10,000	0
1	27	10,000	10,000	0
1	28	10,000	10,000	0
1	29	10,000	10,000	0
1	30	10,000	10,000	0
1	31	10,000	10,000	0

① 特約事項
 1. 営業のためもしくはは営業としてでない場合にはお申込みできません。
 2. お申込み後、リコーリースからお客様、運帯保証人予定者様へ申込内容の確認のお電話をさせていただきます。
 3. この「リース契約申込書」は契約成立後、「契約の内容を明らかにした書面」となります。
 4. 後日「リース契約確認書」・「お支払い予定表」を送付させていただきます。
 5. ソフトウェア及びリコーリース期間中につきましては、別途組合・保険の適用外となります。

リース契約の内容は、リース契約書に添付のリース契約書をご覧ください。
 住所 京 都 府 京 都 市 北 区 柴 野 上 御 薬 町 30-3
 お問い合わせ先 TEL 075 (353) 4655
 担当者

物件の保守・点検・修理につきましては、先主又は保守会社までご連絡ください。
 大塚商会 京 滋 文 店
 TEL 075 (353) 4655
 大塚商会 京 滋 文 店
 TEL 075 (353) 4655

6038371

作成日 2020年 4月 10日

京都府京都市北区衣笠東御所ノ内町
4 5 しばた北大路ビル1F

平井としき事務所 御中

<お問合せ先>

リコーリース株式会社

〒 530-0004

大阪市北区益富浜2-2-28

益富アクシスビル 12F

第一業務部 関西契約センター

TEL 06-4799-4400

438 A055531018-000

お 支 払 予 定 表

拝啓 時下益々ご清栄のこととお慶び申し上げます。この度はリコーリースをご利用いただき厚くお礼申し上げます。
さて、今回のご契約内容とお支払予定につきましてご案内の通りとなっております。
つきましては、ご契約内容をご照合の上、万一ご不審の点、行き違い等ありましたら担当課所にご連絡をお願いいたします。
今後とも一層のお引き立てを賜りますようお願い申し上げます。 敬具

契約番号	
契約者名	平井としき事務所
契約種類	リース
物件名	Fortinet ファイアウォールFortiGate60D
契約日	2015年 6月 20日
借受日	2015年 6月 20日
リース期間	2015年 7月 1日 ~ 2020年 6月 30日

(1/2頁)	
お支払日	4日
お支払方法	自動振替
支 払 口 座	金融機関名
	支店名
	口座種類
	口座番号

口座番号の下3桁は、お客様情報保護のため「***」と表示
しています。

振替日が金融機関休業日の場合は、その翌日営業日となります。 お客様の振込には、郵便局は「リコーリース」、それ以外の金融機関では「リコーリース(カ)」と記載されます。尚、一部の金融機関では「DF、リコーリース」と記載される場合もあります。

尚、貴社からの弁済については、当社が適当と認める順序及び方法により充当出来るものとします。

コメント欄

本前にご了解頂きましたとおり、本契約の締結に伴い解約した旧リース契約に基づくリース料等を口座振替により貴社が受領している場合には、本契約のリース料等に初回より順次充当させていただきます。

尚：すでにお支払いいただいている分です

月数	お支払年月日	お支払金額	消費税率	合計(税込)	お支払金額(合計(税込))	お支払残高(税込)
期 1	2015/ 8/ 4	10,000	800	10,800	10,800	63,720.00
期 2	2015/ 8/ 4	10,000	800	10,800	10,800	62,640.00
期 3	2015/ 9/ 4	10,000	800	10,800	10,800	61,560.00
期 4	2015/10/ 4	10,000	800	10,800	10,800	60,480.00
期 5	2015/11/ 4	10,000	800	10,800	10,800	59,400.00
期 6	2015/12/ 4	10,000	800	10,800	10,800	58,320.00
期 7	2016/ 1/ 4	10,000	800	10,800	10,800	57,240.00
期 8	2016/ 2/ 4	10,000	800	10,800	10,800	56,160.00
期 9	2016/ 3/ 4	10,000	800	10,800	10,800	55,080.00
期 10	2016/ 4/ 4	10,000	800	10,800	10,800	54,000.00
期 11	2016/ 5/ 4	10,000	800	10,800	10,800	52,920.00
期 12	2016/ 6/ 4	10,000	800	10,800	10,800	51,840.00
期 13	2016/ 7/ 4	10,000	800	10,800	10,800	50,760.00
期 14	2016/ 8/ 4	10,000	800	10,800	10,800	49,680.00
期 15	2016/ 9/ 4	10,000	800	10,800	10,800	48,600.00
期 16	2016/10/ 4	10,000	800	10,800	10,800	47,520.00
期 17	2016/11/ 4	10,000	800	10,800	10,800	46,440.00
期 18	2016/12/ 4	10,000	800	10,800	10,800	45,360.00
期 19	2017/ 1/ 4	10,000	800	10,800	10,800	44,280.00
期 20	2017/ 2/ 4	10,000	800	10,800	10,800	43,200.00
期 21	2017/ 3/ 4	10,000	800	10,800	10,800	42,120.00
期 22	2017/ 4/ 4	10,000	800	10,800	10,800	41,040.00
期 23	2017/ 5/ 4	10,000	800	10,800	10,800	39,960.00
期 24	2017/ 6/ 4	10,000	800	10,800	10,800	38,880.00

お 支 払 予 定 表

作成日 2020年 4月 10日

(2/2頁)

契約番号	
契約者名	平井としき事務所
契約種類	リース

<お問合せ先>
 リコーリース株式会社
 第一業務部 関西契約センター

TEL 06-4789-4400

(金額単位：円)

回数	お支払年月日	お支払金額	消費税等	合計 (税込)	お支払金額合計 (税込)	お支払残額 (税込)
前	25 2017: 7: 4	10000	800	10800	10800	37800
前	26 2017: 8: 4	10000	800	10800	10800	36720
前	27 2017: 9: 4	10000	800	10800	10800	35640
前	28 2017:10: 4	10000	800	10800	10800	34560
前	29 2017:11: 4	10000	800	10800	10800	33480
前	30 2017:12: 4	10000	800	10800	10800	32400
前	31 2018: 1: 4	10000	800	10800	10800	31320
前	32 2018: 2: 4	10000	800	10800	10800	30240
前	33 2018: 3: 4	10000	800	10800	10800	29160
前	34 2018: 4: 4	10000	800	10800	10800	28080
前	35 2018: 5: 4	10000	800	10800	10800	27000
前	36 2018: 6: 4	10000	800	10800	10800	25920
前	37 2018: 7: 4	10000	800	10800	10800	24840
前	38 2018: 8: 4	10000	800	10800	10800	23760
前	39 2018: 9: 4	10000	800	10800	10800	22680
前	40 2018:10: 4	10000	800	10800	10800	21600
前	41 2018:11: 4	10000	800	10800	10800	20520
前	42 2018:12: 4	10000	800	10800	10800	19440
前	43 2019: 1: 4	10000	800	10800	10800	18360
前	44 2019: 2: 4	10000	800	10800	10800	17280
前	45 2019: 3: 4	10000	800	10800	10800	16200
前	46 2019: 4: 4	10000	800	10800	10800	15120
前	47 2019: 5: 4	10000	800	10800	10800	14040
前	48 2019: 6: 4	10000	800	10800	10800	12960
前	49 2019: 7: 4	10000	800	10800	10800	11880
前	50 2019: 8: 4	10000	800	10800	10800	10800
前	51 2019: 9: 4	10000	800	10800	10800	9720
前	52 2019:10: 4	10000	800	10800	10800	8640
前	53 2019:11: 4	10000	800	10800	10800	7560
前	54 2019:12: 4	10000	800	10800	10800	6480
前	55 2020: 1: 4	10000	800	10800	10800	5400
前	56 2020: 2: 4	10000	800	10800	10800	4320
前	57 2020: 3: 4	10000	800	10800	10800	3240
前	58 2020: 4: 4	10000	800	10800	10800	2160
前	59 2020: 5: 4	10000	800	10800	10800	1080
前	60 2020: 6: 4	10000	800	10800	10800	0

第5号の2様式(第7条関係)

政務活動費領収書貼付用紙

議員氏名(会派名)	平井としき	整理番号	137		
費目	調査研究費・研修費・広報広聴費・異動旅費等活動費・会費・資料作成費・資料購入費・事務所費(事務費) 人件費				
支払内容	コピー機リース料、ファイヤウォールリース料				
支払金額	¥45,360	按分率	80%	計上額	¥36,288
按分率の考え方	事務所状況等説明書に記載のとおり				
備考	2020年4月分				

(領収書は、重ならないように貼付してください。)

02-05-07 | B W | *45,360 | リコ-リース (カ)

第5号の2様式 (第7条関係)

政務活動費領収書貼付用紙

職員氏名(会派名)	平井としき	整理番号	138		
費目	調査研究費・研修費・広報費・異動準備等活動費・会費・資料作成費・資料購入費・事務費(事務費)人件費				
支払内容	コピー機リース料、ファイヤウォールリース料				
支払金額	¥45,360	按分率	80%	計上額	¥36,288
按分率の考え方	事務所状況等説明書に記載のとおり				
備考	2020年5月分				

(領収書は、重ならないように貼付してください。)

02-06-04	B W	*45,360	リコーリース (カ)
----------	-----	---------	------------

第5号の2様式(第7条関係)

政務活動費領収書貼付用紙

議員氏名(会派名)	平井としき	整理番号	139		
費目	調査研究費・研修費・広報広報費・要請陳情等活動費・会議費・資料作成費・資料購入費・事務所費(事務費) 人件費				
支払内容	コピー機リース料				
支払金額	¥34,560	按分率	80%	計上額	¥27,648
按分率の考え方	事務所状況等説明書に記載のとおり				
備考	2020年6月分				

(領収書は、重ならないように貼付してください。)

| 02-07-06 | B W | *34,560 | リコ-リーズ(カ) |

第5号の2様式(第7条関係)

政務活動費領収書貼付用紙

議員氏名(会派名)	平井としき	整理番号	140		
費目	調査研究費・研修費・広報広報費・要請謝金等活動費・会費・資料作成費・資料購入費・事務所費(事務費) 人件費				
支払内容	コピー機リース料				
支払金額	¥34,560	按分率	80%	計上額	¥27,648
按分率の考え方	事務所状況等説明書に記載のとおり				
備考	2020年7月分				

(領収書は、重ならないように貼付してください。)

02-08-04 | B W | *34,560 | リコーリース (カ

第5号の2様式(第7条関係)

政務活動費領収書貼付用紙

議員氏名(会派名)	平井としき	整理番号	141		
費目	調査研究費・研修費・広報広報費・医業随情等活動費・会議費・資料作成費・資料購入費・事務所費(事務費)人件費				
支払内容	コピー機リース料				
支払金額	¥34,560	按分率	80%	計上額	¥27,648
按分率の考え方	事務所状況等説明書に記載のとおり				
備考	2020年8月分				

(領収書は、重ならないように貼付してください。)

02-09-04 | B W | *34,560 | リコーリース(カ)

第5号の2様式(第7条関係)

政務活動費領収書貼付用紙

議員氏名(会派名)	平井としき	整理番号	142		
費目	調査研究費・研修費・広報広報費・要請陳情等活動費・会費・資料作成費・資料購入費・事務所費(事務費)人件費				
支払内容	コピー機リース料				
支払金額	¥34,560	按分率	80%	計上額	¥27,648
按分率の考え方	事務所状況等説明書に記載のとおり				
備考	2020年9月分				

(領収書は、重ならないように貼付してください。)

02-10-05 | B W | *34,560 | リコーリース(カ)

第5号の2様式(第7条関係)

政務活動費領収書貼付用紙

議員氏名(会派名)	平井としき	整理番号	143		
費目	調査研究費・研修費・広報広報費・要請接待等活動費・会議費・資料作成費・資料購入費・事務所費(事務費) 人件費				
支払内容	コピー機リース料				
支払金額	¥34,560	按分率	80%	計上額	¥27,648
按分率の考え方	事務所状況等説明書に記載のとおり				
備考	2020年10月分				

(領収書は、重ならないように貼付してください。)

6	02-11-04	B W	*34,560	リコーリース(カ)
---	----------	-----	---------	-----------

第5号の2様式(第7条関係)

政務活動費領収書貼付用紙

議員氏名(会派名)	平井としき	整理番号	144		
費目	調査研究費・研修費・広報広聴費・要請陳情等活動費・会議費・資料作成費・資料購入費・事務所費(事務費) 人件費				
支払内容	コピー機リース料				
支払金額	¥34,560	按分率	80%	計上額	¥27,648
按分率の考え方	事務所状況等説明書に記載のとおり				
備考	2020年11月分				

(領収書は、重ならないように貼付してください。)

02-12-04	B W	*34,560	リコーリース	(カ)
----------	-----	---------	--------	-----

第5号の2様式(第7条関係)

政務活動費領収書貼付用紙

議員氏名(会派名)	平井としき	整理番号	145						
費目	調査研究費・研修費・広報広報費・長瀬陳情等活動費・会費・資料作成費・資料購入費・事務所費(事務費)・人件費								
支払内容	コピー機リース料								
支払金額	¥34,560	按分率	80%	計上額 ¥27,648					
按分率の考え方	事務所状況等説明書に記載のとおり								
備考	2020年12月分								
(領収書は、重ならないように貼付してください。)									
<table border="1" style="margin: auto;"> <tr> <td style="padding: 5px;">03-01-04</td> <td style="padding: 5px;"> B W</td> <td style="padding: 5px;"> *34,560</td> <td style="padding: 5px;"> リコ-リース</td> <td style="padding: 5px;">(カ)</td> </tr> </table>					03-01-04	B W	*34,560	リコ-リース	(カ)
03-01-04	B W	*34,560	リコ-リース	(カ)					

第5号の2様式（第7条関係）

政務活動費領収書貼付用紙

職員氏名(会派名)	平井としき	整理番号	146	
費目	調査研究費・研修費・広報広報費・要請謝金等活動費・会議費・資料作成費・資料購入費・事務所費 事務費 人件費			
支払内容	コピー機リース料			
支払金額	¥34,560	按分率	80%	計上額 ¥27,648
按分率の考え方	事務所状況等説明書に記載のとおり			
備考	2021年1月分			
(領収書は、重ならないように貼付してください。)				
03-02-04 B W *34,560 リコーリース(カ)				

第5号の2様式（第7条関係）

政務活動費領収書貼付用紙

議員氏名(会派名)	平井としき	整理番号	47		
費目	調査研究費・研修費・広報広報費・要請陳情等活動費・会費・資料作成費・資料購入費・事務所費(事務費) 人件費				
支払内容	コピー機リース料				
支払金額	¥34,560	按分率	80%	計上額	¥27,648
按分率の考え方	事務所状況等説明書に記載のとおり				
備考	2021年2月分				

(領収書は、重ならないように貼付してください。)

8	03-03-04	B W	*34,560	リコ+リース(カ)
---	----------	-----	---------	-----------

第5号の2様式(第7条関係)

政務活動費領収書貼付用紙

議員氏名(会派名)	平井としき	整理番号	148		
費目	調査研究費・研修費・広報広報費・要請陳情等活動費・会議費・資料作成費・資料購入費・事務所費(事務費) 人件費				
支払内容	コピー機リース料				
支払金額	¥34,560	按分率	80%	計上額	¥27,648
按分率の考え方	事務所状況等説明書に記載のとおり				
備考	2021年3月分				

(領収書は、重ならないように貼付してください。)

17 03-04-05 B W *34,560 リコーリース(カ)

第5号の2様式(第7条関係)

政務活動費領収書貼付用紙

職員氏名(会派名)	平井としき	整理番号	149		
費目	調査研究費・研修費・広報広報費・要請陳情等活動費・会費・資料作成費・資料購入費・事務所費(事務費)・人件費				
支払内容	コピー使用料、保守契約料				
支払金額	¥4,224	按分率	80%	計上額	¥3,379
按分率の考え方	事務所状況等説明書に記載のとおり				
備考	2020年3月分				

(領収書は、重ならないように貼付してください。)

02-04-30 | B W | *4,224 | HC)オオカシヨウカイ

請求書

2020年 3月31日発行

ページ

1 / 2

〒603-8371

京都府京都市北区衣笠東御所ノ内町
4 5

平井としき事務所 御中



010061840816

1101 0001-0002 0001-0002 01 067132 039824# 2 000000



株式会社 大塚商会

お客様コード

請求 No.

010061840816

〒 604-8171

京都府京都市中京区烏丸通御池下ル
虎屋町 5 6 6 - 1

お問合せ先: 京都支店

Tel 075-252-8851

Fax 075-252-8856

[SC : 830403]

2020年 3月末日締

2020年 4月末日 自動振替

振込お引立にあずかり、ありがとうございます。下記の通りご請求申し上げます。

今回御請求高を 日立キャピタル より2020年 4月末日に口座振替致します。
振替日が休日の場合、銀行の前営業日とし、お客様指定口座よりお引落致します。

右記の今回御請求高を口座振替致します。

今回御請求高

4224

(内消費税等 : 384)

日付	伝票番号	品名・規格	数量	単価	金額
		***** [消費税区分] [本体金額] [消費税額] 課税 10% 3,840円 384円 *****			
3/ 8	FS60024288	契約書No : M222402033 たよれーる(保守契約)料金 RICOH IM C3000F 2020年 3月分 お問合せNo (1004984757) ■2020/ 3 800円 消費税等 10%			800
3/ 9	EA97668755	パフォーマンスチャージ(株式会社リコーの代行請求) IMC3000 628049 ■課税対象合計 3,040円 消費税等 10%			3040
		税 込 合 計			4224

請求書

2020年 3月31日発行

ページ

2 / 2



株式会社

大塚商会



お客様コード

請求 No.

0002-0002 0002-0002 01 1101 067133 039824 2 000000

[Redacted]

010061840816

リコーサービス料金計算明細

◆ ご契約情報 【伝票番号: BA37663755 機種: [901C] I M C 3 0 0 0 機番: 823049】 ◆

◆ トナー込み契約です。 ◆

I M C 3 0 0 0 機番: 823049	今回検針内容 2月29日	前回検針内容 1月31日	ご使用カウント
モノカラー総出力	5,387 枚	4,843 枚	524 枚
フルカラー総出力 ①	553 枚	546 枚	7 枚
フルカラーコピー (①-②)	32 枚	32 枚	0 枚
フルカラープリント ②	521 枚	514 枚	7 枚

ご請求金額内訳

パフォーマンスチャージ	単価/金額	カウント/月/率	内訳金額
基本料金	3,040円	1ヶ月	3,040円
消費税等	3,040円	10%	304円
合計 (税込み)			3,344円

第5号の2様式(第7条関係)

政務活動費領収書貼付用紙

議員氏名(会派名)	平井としき	整理番号	150		
費目	調査研究費・研修費・広報広報費・長官陳謝等活動費・会議費・資料作成費・資料購入費・事務経費・事務費(事務費) 人件費				
支払内容	コピー使用料、保守契約料				
支払金額	¥4,224	按分率	80%	計上額	¥3,379
按分率の考え方	事務所状況等説明書に記載のとおり				
備考	2020年4月分				

(領収書は、重ならないように貼付してください。)

02-05-29 | B W |

*4,224 | HC) オオツカシヨウカイ

請求書

2020年 4月30日発行

ページ

1 / 2

〒603-8371

京都府京都市北区衣笠東御所ノ内町
4 5

平井としき事務所 御中



010062181378

1101 0001-0002 0001-0002 01 066240 039556# 2 000000



株式会社

大塚商会



お客様コード

請求 No

010062181378

〒 604-8171

京都府京都市中京区烏丸通御池下ル
虎屋町 5 6 6 - 1

お問合せ先: 京都支店

Tel 075-252-6851

Fax 075-252-6856

[SC : 392267]

2020年 4月末日締

2020年 5月末日 自動振替

振込お引立にあずかり、ありがとうございます。下記の通りご請求申し上げます。

今回御請求高を、日立キャピタル より2020年 5月末日に口座振替致します。
尚、振替日が休日の場合、銀行の前営業日とし、お振替指定口座よりお引落致します。

右記の今回御請求高を口座振替致します。

今回御請求高

4224

(内消費税等 : 384)

日付	伝票番号	品名・規格	数量	単価	金額
		***** [消費税区分][本体金額][消費税額] 課税 10% 3,840円 384円 *****			
4/ 7	FS60347457	契約書No : M222402038 たよれーる(保守契約)料金 RICOH IM C3000F 2020年 4月分 お問合せNo (1004984757) ■2020/ 4 800円 消費税等 10%			800 80
4/ 9	BA37884505	パフォーマンスチャージ (株式会社リコーの代行請求) IMC3000 623049 ■課税対象合計 3,040円 消費税等 10%			3040 304
税込合計					4224



株式会社

大塚商会



お客様コード

請求 No.

0002-0002 0002-0002 01 1101 086241 039556 2 000000



010062181378

リコーサービス料金計算明細

◆ ご契約情報 【伝票番号: BA37884505 機種: [301C] I M C 3 0 0 0 機番: 823049】 ◆

◆ トナー込み契約です。

I M C 3 0 0 0 機番: 823049	今回検針内容 3月31日	前回検針内容 2月29日	ご使用カウント
モノカラー総出力	5,529 枚	5,867 枚	162 枚
フルカラー総出力 ①	557 枚	558 枚	4 枚
フルカラーコピー (①-②)	32 枚	32 枚	0 枚
フルカラープリント ②	525 枚	521 枚	4 枚

◇ ご請求金額内訳 ◇

パフォーマンスチャージ	単価/金額	カウント/月/率	内訳金額
基本料金	3,040円	1ヶ月	3,040円
消費税等	3,040円	10%	904円
合計(税込み)			3,944円

第5号の2様式(第7条関係)

政務活動費領収書貼付用紙

議員氏名(会派名)	平井としき	整理番号	151
費目	調査研究費・研修費・広報広報費・要請原簿等活動費・会議費・資料作成費・資料購入費・事務所費・ <u>事務費</u> ・事務費 人件費		
支払内容	コピー使用料、保守契約料		
支払金額	¥4,224	按分率	80% 計上額 ¥3,379
按分率の考え方	事務所状況等説明書に記載のとおり		
備考	2020年5月分		

(領収書は、重ならないように貼付してください。)

02-06-30 | B W |

*4,224 | HC) オオツカシヨウカイ

請求書

2020年 5月29日発行

ページ

1 / 2

〒603-8371

京都府京都市北区衣笠東御所ノ内町
4 5

平井としき事務所 御中



010062511304

1101 0001-0002 0001-0002 01 084193 038704# 2 000000

株式会社 大塚商会



お客様コード

請求 No.

010062511304

〒604-8171

京都府京都市中京区烏丸通御池下ル
虎屋町566-1

お問合せ先: 京都支店

Tel 075-252-6851

Fax 075-252-6856

[SC : 818122]

2020年 5月末日締

2020年 6月末日 自動振替

振替も別立にあらずかり、ありがとうございます。下記の通りご請求申し上げます。

今回御請求高を 日立キャピタル より2020年 6月末日に口座振替致します。
振替日が休日の場合、銀行の前営業日とし、お客様指定口座よりお引落致します。

右記の今回御請求高を口座振替致します。

今回御請求高

4224

(内消費税等 : 384)

日付	伝票番号	品名・規格	数量	単価	金額
		***** [消費税区分][本体金額][消費税額] 課税 10% 8,840円 384円 *****			
5/ 7	FS60869530	契約書No : M222402038 たよれーる(保守契約)料金 RICOH IM C8000F 2020年 5月分 お問合せNo (1004984757)			800
		■2020/ 5 800円 消費税等 10%			80
5/ 8	BA38105551	パフォーマンスチャージ (株式会社リコーの代行請求) IMC8000 623049			3040
		■課税対象合計 3,040円 消費税等 10%			304
税 込 合 計					4224

請求書

2020年 5月29日発行

ページ

2 / 2



株式会社

大塚商会



お客様コード

請求 No.

0002-0002 0002-0002 01 1101 084194 038704 2 000000

010062511304

リコーサービス料金計算明細

◆ ご契約情報 【伝票番号: BA38105551 機種: [801C] I M C 3 0 0 0 機番: 623049】◆

◆ トナー込み契約です。

I M C 3 0 0 0

機番: 623049

今回検針内容

4月30日

前回検針内容

3月31日

ご使用カウント

モノカラー総出力

8,869 枚

5,529 枚

840 枚

フルカラー総出力 ①

580 枚

557 枚

28 枚

フルカラーコピー (①-②)

34 枚

32 枚

2 枚

フルカラープリント ②

546 枚

525 枚

21 枚

◇ご請求金額内訳◇

パフォーマンスチャージ

単価/金額

カウント/月/率

内訳金額

基本料金

3,040円

1ヶ月

3,040円

消費税等

8,040円

10%

804円

合計(税込み)

3,344円

第5号の2様式(第7条関係)

政務活動費領収書貼付用紙

議員氏名(会派名)	平井としき	整理番号	152
費目	調査研究費・研修費・広報広報費・要請陳情等活動費・会議費・資料作成費・資料購入費・事務所費・ <u>事務費</u> 人件費		
支払内容	コピー使用料、保守契約料		
支払金額	¥4,224	按分率	80% 計上額 ¥3,379
按分率の考え方	事務所状況等説明書に記載のとおり		
備考	2020年6月分		
(領収書は、重ならないように貼付してください。)			
02-07-31 B W *4,224 HC) オオツカミヨウカイ			

請求書

2020年 6月30日発行

ページ

1 / 2

〒603-8371

京都府京都市北区衣笠東御所ノ内町
45

平井としき事務所 御中



010062843176

1101 0001-0002 0001-0002 01 067595 040211# 2 000000



株式会社 大塚商会



お客様コード

請求 No.

010062843176

〒604-8171

京都府京都市中京区扁丸通御池下ル
虎屋町566-1

お問合せ先: 京都支店

Tel 075-252-6851

Fax 075-252-6856

[SC : 448917]

2020年 6月末日締

2020年 7月末日 自動振替

振込お引立にあずかり、ありがとうございます。下宛の通りご請求申し上げます。

今回御請求高を 日立キャピタル より2020年 7月末日に口座振替致します。
振替日が休日の場合、銀行の前営業日とし、お客様指定口座よりお引落致します。

右記の今回御請求高を口座振替致します。

今回御請求高

4224

(内消費税等 : 384)

日付	伝票番号	品名・規格	数量	単価	金額
		***** [消費税区分][本体金額][消費税額] 課税 10% 3,840円 384円 *****			
6/ 8	FS60994004	契約書No : M222402033 たよれーる(保守契約)料金 RICOH IM C3000F 2020年 6月分 お問合せNo (1004984757) ■2020/ 6 800円 消費税等 10%			800 80
6/ 9	EA38327841	パフォーマンスチャージ(株式会社リコーの代行請求) IMC3000 823049 ■課税対象合計 3,040円 消費税等 10%			3040 304
税込合計					4224

請求書

2020年 6月30日発行

ページ

2 / 2



株式会社

大塚商会



お客様コード

請求 No.

0002-0002 0002-0002 01 1101 067596 040211 2 000000

010062843176

リコーサービス料金計算明細

◆ ご契約情報 【伝票番号: BA38327841 機種: [301C] I M C 3 0 0 0 機番: 823049】 ◆

◆ トナー込み契約です。

I M C 3 0 0 0 機番: 823049	今回検針内容 5月31日	前回検針内容 4月30日	ご使用カウント
モノカラー総出力	6,489 枚	6,369 枚	120 枚
フルカラー総出力 ①	588 枚	580 枚	8 枚
フルカラーコピー (①-②)	34 枚	34 枚	0 枚
フルカラープリント ②	554 枚	546 枚	8 枚

◇ご請求金額内訳◇

パフォーマンスチャージ	単価/金額	カウント/月/率	内訳金額
基本料金	3,040円	1ヶ月	3,040円
消費税等	3,040円	10%	304円
合計 (税込み)			3,344円

第5号の2様式(第7条関係)

政務活動費領収書貼付用紙

職員氏名(会派名)	平井としき	整理番号	153	
費目	調査研究費・研修費・広報広報費・要請陳情等活動費・会費・資料作成費・資料購入費・事務所費・事務費・事務費 人件費			
支払内容	コピー使用料、保守契約料			
支払金額	¥4,224	按分率	80%	計上額 ¥3,379
按分率の考え方	事務所状況等説明書に記載のとおり			
備考	2020年7月分			

(領収書は、重ならないように貼付してください。)

02-08-31 | B W | *4,224 | HC)オオツカシヨウカイ

請求書

2020年 7月31日発行

ページ

1 / 2

〒603-8371

京都府京都市北区衣笠東御所ノ内町
4 5

平井としき事務所 御中



010063182191

1101 0001-0002 0001-0002 01 087783 040467# 2 100000



株式会社 大塚商



お客様コード

請求 No.



010063182191

〒604-8171

京都府京都市中京区烏丸通御池下ル
虎屋町566-1

お問合せ先: 京都支店

Tel 075-252-6851

Fax 075-252-6856

[SC : 539695]

2020年 7月末日締

2020年 8月末日 自動振替

請求お引立にあずかり、ありがとうございます。下記の通りご請求申し上げます。

今回御請求高を、日立キャピタル より2020年 8月末日に口座振替致します。
※、振替日が休日の場合、銀行の前営業日とし、お客様指定口座よりお引落致します。

右記の今回御請求高を口座振替致します。

今回御請求高

4224

(内消費税等 : 384)

日付	伝票番号	品名・規格	数量	単価	金額
		***** [消費税区分][本体金額][消費税額] 課税 10% 3,840円 384円 *****			
7/ 7	BA38551070	パフォーマンスチャージ (株式会社リコーの代行請求) IMC3000 023049			3040
		■課税対象合計 3,040円 消費税等 10%			304
7/ 7	FS61319580	契約書№: M222402033 たよれーる(保守契約)料金 RICOH IM C3000F 2020年 7月分 お問合せ№ (1004984757) ■2020/ 7 800円 消費税等 10%			800 80
税 込 合 計					4224

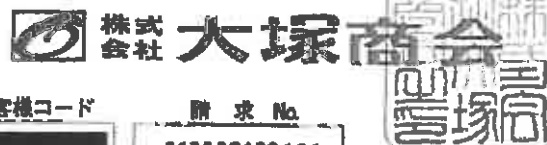

お客様コード

請求 No.

0002-0002 0002-0002 01 1101 067784 040467 2 100000

010063182191

リコーサービス料金計算明細

◆ ご契約情報 【伝票番号: EA38561070 機種: [301C] I M C 3 0 0 0 機番: 623049】 ◆

◆ トナー込み契約です。

I M C 3 0 0 0 機番: 623049	今回検針内容 6月30日	前回検針内容 5月31日	ご使用カウント
モノカラー総出力	6,525 枚	6,489 枚	36 枚
フルカラー総出力 ①	596 枚	588 枚	8 枚
フルカラーコピー (①-②)	34 枚	34 枚	0 枚
フルカラープリント ②	582 枚	554 枚	8 枚

◇ ご請求金額内訳 ◇

パフォーマンスチャージ	単価/金額	カウント/月/率	内訳金額
基本料金	3,040円	1ヶ月	3,040円
消費税等	3,040円	10%	304円
合計 (税込み)			3,344円

第5号の2様式(第7条関係)

政務活動費領収書貼付用紙

職員氏名(会派名)	平井としき	整理番号	154
費目	調査研究費・研修費・広報広報費・医師報酬等活動費・会費・資料作成費・資料購入費・事務所費・ <u>事務費</u> ・人件費		
支払内容	コピー使用料、保守契約料		
支払金額	¥4,224	按分率	80%
		計上額	¥3,379
按分率の考え方	事務所状況等説明書に記載のとおり		
備考	2020年8月分		
(領収書は、重ならないように貼付してください。)			
02-09-30 B W *4,224 HC)ホオツカシヨウカイ			

請求書

2020年 8月31日発行

ページ

1 / 2

〒603-8371

京都府京都市北区衣笠東御所ノ内町
45

平井としき事務所 御中



010063518598

1101 0001-0002 0001-0002 01 088458 039940# 2 000000



株式会社 大塚商会



お客様コード

請求 No.

010063518598

〒604-8171

京都府京都市中京区丸通御池下ル
虎屋町566-1

お問合せ先: 京都支店

Tel 075-252-8851

Fax 075-252-8858

[SC : 280277]

2020年 8月末日締

2020年 8月末日 自動振替

振込お引込にあらずかり、ありがとうございます。下記の通りご請求申し上げます。

今回御請求高を、日立キャピタル より2020年 8月末日に口座振替致します。
※、振替日が休日の場合、銀行の前営業日とし、お客様指定口座よりお引落致します。

右記の今回御請求高を口座振替致します。

今回御請求高

4,224

(内消費税等 : 384)

日付	伝票番号	品名・規格	数量	単価	金額
		***** [消費税区分][本体金額][消費税額] 課税 10% 3,840円 384円 *****			
8/ 8	FS81646584	契約書No: W222402038 たよれーる(保守契約)料金 RICOH IM C3000F 2020年 8月分 お問合せNo(1004984757)			800
		■2020/ 8 800円 消費税等 10%			80
8/ 7	EA38774802	パフォーマンスチャージ(株式会社リコーの代行請求) IMC3000 823049			3040
		■課税対象合計 3,040円 消費税等 10%			304
		税込合計			4224

請求書

2020年 8月31日発行

ページ

2 / 2



株式会社

大塚商会



お客様コード

請求 No.

0002-0002 0002-0002 01 1101 066457 039940 2 000000

010063518598

リコーサービス料金計算明細

◆ ご契約情報 【伝票番号: BA98774902 機種: [301C] I M C 3 0 0 0 機番: 623049】 ◆

◆ トナー込み契約です。 ◆

I M C 3 0 0 0 機番: 623049	今回検針内容 7月31日	前回検針内容 6月30日	ご使用カウント
モノカラー総出力	8,818 枚	6,525 枚	98 枚
フルカラー総出力 ①	620 枚	596 枚	24 枚
フルカラーコピー (①-②)	54 枚	34 枚	20 枚
フルカラープリント ②	566 枚	562 枚	4 枚

◇ご請求金額内訳◇

パフォーマンスチャージ	単価/金額	カウント/月/率	内訳金額
基本料金	3,040円	1ヶ月	3,040円
消費税等	3,040円	10%	304円
合計 (税込み)			3,344円

第5号の2様式(第7条関係)

政務活動費領収書貼付用紙

議員氏名(会派名)	平井としき	整理番号	155		
費目	調査研究費・研修費・広報広報費・要請原簿等活動費・会議費・資料作成費・資料購入費・事務所費・事務費(事務費) 人件費				
支払内容	コピー使用料、保守契約料				
支払金額	¥4,224	按分率	80%	計上額	¥3,379
按分率の考え方	事務所状況等説明書に記載のとおり				
備考	2020年9月分				
(領収書は、重ならないように貼付してください。)					
02-10-30 B W *4,224 HC) オオツカシヨウカイ					

請求書

2020年10月 1日発行

ページ

1 / 2

〒603-8371

京都府京都市北区衣笠築御所ノ内町
4 5

平井としき事務所 御中



010063856559

1101 0001-0002 0001-0002 01 067818 040528# 2 000000



株式会社 大塚商会
大塚商会

お客様コード

請求 No.

010063856559

〒 604-8171

京都府京都市中京区烏丸通御池下ル
成慶町 5 6 6 - 1

お問合せ先: 京都支店

Tel 075-252-5851

Fax 075-252-5856

[SC : 063105]

2020年 9月末日締

2020年10月末日 自動振替

振込先引立にあらずかり、ありがとうございます。下記の通りご請求申し上げます。

今回御請求高を 日立キャピタル より2020年10月末日に口座振替致します。
※、振替日が休日の場合、銀行の前営業日とし、お客様指定口座よりお引落致します。

右記の今回御請求高を口座振替致します。

今回御請求高

4224

(内消費税等 : 384)

日付	伝票番号	品名・規格	数量	単価	金額
		***** [消費税区分][本体金額][消費税額] 課税 10% 3,840円 384円 *****			
9/ 7	FS61974848	契約書No : M222402033 たよれーる(保守契約)料金 RICOH IM C3000F 2020年 9月分 お問合せNo (1004984757) ■2020/ 9 800円 消費税等 10%			800 80
9/ 8	BA38997903	パフォーマンスチャージ (株式会社リコーの代行請求) IMC3000 623049 ■課税対象合計 3,040円 消費税等 10%			3040 304
		税込合計			4224



株式会社 大塚商会



お客様コード

請求 No.



010063856559

0002-0002 0002-0002 01 1101 067819 040528 2 000000

リコーサービス料金計算明細

◆ ご契約情報 【伝票番号: RA38997908 機種: [301C] I M C 3 0 0 0 機番: 628049】 ◆

◆ トナー込み契約です。

I M C 3 0 0 0 機番: 628049	今回検針内容 8月31日	前回検針内容 7月31日	ご使用カウント
モノカラー総出力	6,862 カウント	6,618 カウント	244 カウント
フルカラー総出力 ①	631 カウント	620 カウント	11 カウント
フルカラーコピー (①-②)	59 カウント	54 カウント	5 カウント
フルカラープリント ②	572 カウント	566 カウント	6 カウント

◇ ご請求金額内訳 ◇

パフォーマンスチャージ	単価/金額	カウント/月/率	内訳金額
基本料金	3,040円	1ヶ月	3,040円
消費税等	3,040円	10%	304円
合計 (税込み)			3,344円

第5号の2様式(第7条関係)

政務活動費領収書貼付用紙

職員氏名(会派名)	平井としき	整理番号	156		
費目	調査研究費・研修費・広報広報費・要請陳情等活動費・会議費・資料作成費・資料購入費・事務所費・事務費(事務費)人件費				
支払内容	コピー使用料、保守契約料				
支払金額	¥4,224	按分率	80%	計上額	¥3,379
按分率の考え方	事務所状況等説明書に記載のとおり				
備考	2020年10月分				
(領収書は、重ならないように貼付してください。)					
<p>5 02-11-30 B W *4,224 HC)オオツカシヨウガイ</p>					

請求書

2020年10月30日発行

ページ

1 / 2

〒603-8371

京都府京都市北区衣笠東御所ノ内町
45

平井としき事務所 御中



010064196863

1101 0001-0002 0001-0002 01 068824 041078# 2 000000



株式会社

大塚商会



お客様コード

請求 No

010064196863

〒604-8171

京都府京都市中京区烏丸通御池下ル
虎馬町566-1

お問合せ先: 京都支店

Tel 075-252-6851

Fax 075-252-6856

[SC : 270915]

2020年10月末日締

2020年11月末日 自動振替

振込引立にあずかり、ありがとうございます。下記の通りご請求申し上げます。

今回御請求高を、日立キャピタル より2020年11月末日に口座振替致します。
尚、振替日が休日の場合、銀行の前営業日とし、お客様指定口座よりお引落致します。

右記の今回御請求高を口座振替致します。

今回御請求高

4224

(内消費税等 : 384)

日付	伝票番号	品名・規格	数量	単価	金額
		***** [消費税区分][本体金額][消費税額] 課税 10% 8,840円 384円 *****			
10/7	BA30222384	パフォーマンスチャージ (株式会社リコーの代行請求) IMC3000 628049			3040
		■課税対象合計 3,040円 消費税等 10%			304
0/7	FS62303376	契約書No: M222402098 たよれーる(保守契約)料金 RICOH IM C3000F 2020年10月分 お問合せNo (1004984757) ■2020/10 800円 消費税等 10%			800 80
税込合計					4224

請求書

2020年10月30日発行

ページ

2 / 2



株式会社

大塚商会



お客様コード

請求 No

0002-0002 0002-0002 01 1101 068825 041078 2 000000

010064196863

リコーサービス料金計算明細

◆ ご契約情報 【伝票番号: BA89222384 機種: [301C] I M C 3 0 0 0 機番: 823049】 ◆

◆ トナー込み契約です。

I M C 3 0 0 0 機番: 823049	今回検針内容 9月30日	前回検針内容 8月31日	ご使用カウント
モノカラー総出力	7,059 枚	6,882 枚	197 枚
フルカラー総出力 ①	644 枚	631 枚	13 枚
フルカラーコピー (①-②)	66 枚	59 枚	7 枚
フルカラープリント ②	578 枚	572 枚	6 枚

◇ご請求金額内訳◇

パフォーマンスチャージ	単価/金額	カウント/月/率	内訳金額
基本料金	3,040円	1ヶ月	3,040円
消費税等	3,040円	10%	304円
合計 (税込み)			3,344円

第5号の2様式(第7条関係)

政務活動費領収書貼付用紙

職員氏名(会派名)	平井としき	整理番号	157
費目	調査研究費・研修費・広報広報費・要請原簿等活動費・会議費・資料作成費・資料購入費・事務所費・事務費 人件費		
支払内容	コピー使用料、保守契約料		
支払金額	¥4,224	按分率	80% 計上額 ¥3,379
按分率の考え方	事務所状況等説明書に記載のとおり		
備考	2020年11月分		
(領収書は、重ならないように貼付してください。)			
02-12-30 B W *4,224 (HC)オオツカシヨウカイ			

請求書

2020年11月30日発行

ページ

1 / 2

〒603-8371

京都府京都市北区衣笠東御所ノ内町
45

平井としき事務所 御中



010064539693

1101 0001-0002 0001-0002 01 052409 035535# 2 100400



株式会社

大塚商会



お客様コード

請求 No.

010064539693

〒604-8171

京都府京都市中京区烏丸通御池下ル
虎麗町586-1

お問合せ先: 京都支店

Tel 075-252-6851

Fax 075-252-6856

[SC : 428254]

2020年11月末日締

2020年12月末日 自動振替

毎度お引立にあずかり、ありがとうございます。下記の通りご請求申し上げます。

今回御請求高を 日立キャピタル より2020年12月末日に口座振替致します。
振替日が休日の場合、銀行の前営業日とし、お客様指定口座よりお引落致します。

右記の今回御請求高を口座振替致します。

今回御請求高

4224

(内消費税等 : 384)

日付	伝票番号	品名・規格	数量	単価	金額
		***** [消費税区分][本体金額][消費税額] 課税 10% 3,840円 384円 *****			
11/ 6	PS62632876	契約書No : M222402083 たよれーる(保守契約)料金 RICOH IM C3000F 2020年11月分 お問合せNo (1004984757)			800
		■2020/11 800円 消費税等 10%			80
11/ 9	BA39447806	パフォーマンスチャージ (株式会社リコーの代行請求) IMC3000 623049			3040
		■課税対象合計 3,040円 消費税等 10%			304
税込合計					4224



株式会社 大塚商会



お客様コード

請求 No.

0002-0002 0002-0002 01 1101 052410 035535 2 100400



010064539693

リコーサービス料金計算明細

◆ ご契約情報 【伝票番号: BA89447808 機種: [301C] IMC 3 0 0 0 機番: 828049】

◆ トナー込み契約です。

IMC 3 0 0 0 機番: 828049	今回検針内容 10月31日	前回検針内容 9月30日	ご使用カウント
モノカラー総出力	7,184 枚	7,059 枚	75 枚
フルカラー総出力 ①	845 枚	844 枚	1 枚
フルカラーコピー (①-②)	88 枚	88 枚	0 枚
フルカラープリント ②	579 枚	578 枚	1 枚

◇ ご請求金額内訳◇

パフォーマンスチャージ	単価/金額	カウント/月/率	内訳金額
基本料金	3,040円	1ヶ月	3,040円
消費税等	3,040円	10%	304円
合計(税込み)			3,344円

第5号の2様式(第7条関係)

政務活動費領収書貼付用紙

職員氏名(会派名)	平井としき	整理番号	158				
費目	調査研究費・研修費・広報広聴費・要請酬答等活動費・会議費・資料作成費・資料購入費・事務所費・ <u>事務費</u> ・人件費						
支払内容	コピー使用料、保守契約料						
支払金額	¥4,224	按分率	80% 計上額 ¥3,379				
按分率の考え方	事務所状況等説明書に記載のとおり						
備考	2020年12月分						
(領収書は、重ならないように貼付してください。)							
<table border="1" style="margin: auto;"> <tr> <td>03-01-29</td> <td>B W</td> <td>*4,224</td> <td>HC)オオツカシヨウカイ</td> </tr> </table>				03-01-29	B W	*4,224	HC)オオツカシヨウカイ
03-01-29	B W	*4,224	HC)オオツカシヨウカイ				

請求書

2020年12月31日発行

ページ

1 / 2

〒603-8371

京都府京都市北区衣笠東御所ノ内町
45

平井としき事務所 御中



010064882314

1101 0001-0002 0001-0002 01 058957 041137# 2 00000



株式会社



お客様コード

請求No

010064882314

〒604-8171

京都府京都市中京区烏丸通御池下ル
虎座町566-1

お問合せ先: 京都支店

Tel 075-252-6851

Fax 075-252-6856

[SC : 685937]

2020年12月末日締

2021年1月末日 自動振替

毎度お引立にあずかり、ありがとうございます。下記の通りご請求申し上げます。

今回御請求高を 日立キャピタル より2021年1月末日に口座振替致します。
尚、振替日が休日の場合、銀行の前営業日とし、お客様指定口座よりお引落致します。

右記の今回御請求高を口座振替致します。

今回御請求高

4224

(内消費税等 : 384)

日付	伝票番号	品名・規格	数量	単価	金額
		***** [消費税区分][本体金額][消費税額] 課税 10% 3,840円 384円 *****			
12/ 7	FS62962992	契約書No : M222402089 たよれーる(保守契約)料金 RICOH IM C8000F 2020年12月分 お問合せNo (1004984757) ■2020/12 800円 消費税等 10%			800 80
12/ 8	BA39673235	パフォーマンスチャージ (株式会社リコーの代行請求) IMC8000 823049 ■課税対象合計 3,040円 消費税等 10%			3040 304
		税込合計			4224



株式会社 大塚商会



お客様コード

請求 No

0002-0002 0002-0002 01 1101 068858 041137 2 000000

010064882314

リコーサービス料金計算明細

◆ ご契約情報 【伝票番号: BA99679235 機種: [301C] I M C 3 0 0 0 機番: 629049】 ◆

◆ トナー込み契約です。

I M C 3 0 0 0 機番: 629049	今回検針内容 11月30日	前回検針内容 10月31日	ご使用カウント
モノカラー総出力	7,288 カウント	7,134 カウント	154 カウント
フルカラー総出力 ①	666 カウント	645 カウント	21 カウント
フルカラーコピー (①-②)	66 カウント	66 カウント	0 カウント
フルカラープリント ②	600 カウント	579 カウント	21 カウント

◇ ご請求金額内訳 ◇

パフォーマンスチャージ	単価/金額	カウント/月/率	内訳金額
基本料金	3,040円	1ヶ月	3,040円
消費税等	3,040円	10%	304円
合計 (税込み)			3,344円

第5号の2様式(第7条関係)

政務活動費領収書貼付用紙

職員氏名(会派名)	平井としき	整理番号	159						
費目	調査研究費・研修費・広報広報費・要請陳情等活動費・会議費・資料作成費・資料購入費・事務所費・ <u>事務費</u> ・人件費								
支払内容	コピー使用料、保守契約料								
支払金額	¥4,224	按分率	80%	計上額	¥3,379				
按分率の考え方	事務所状況等説明書に記載のとおり								
備考	2021年1月分								
(領収書は、重ならないように貼付してください。)									
<table border="1" style="margin: auto;"> <tr> <td style="padding: 5px;">03-02-26</td> <td style="padding: 5px;">B W</td> <td style="padding: 5px;">*4,224</td> <td style="padding: 5px;">HC)オオツカシヨウカイ</td> </tr> </table>						03-02-26	B W	*4,224	HC)オオツカシヨウカイ
03-02-26	B W	*4,224	HC)オオツカシヨウカイ						

請求書

2021年 1月30日発行

ページ

1 / 2

〒603-8371

京都府京都市北区衣笠東御所ノ内町
45

平井としき事務所 御中



010065222708

1101 0001-0002 0001-0002 01 087918 040729# 2 000000



株式会社

大塚商会



お客様コード

請求 No

010065222708

〒 604-8171

京都府京都市中京区馬丸通御池下ル
虎屋町 586-1

お問合せ先: 京都支店

Tel 075-252-8851

Fax 075-252-8858

[SC : 220871]

2021年 1月末日締

2021年 2月末日 自動振替

年度お引立にあずかり、ありがとうございます。下記の通りご請求申し上げます。

今回御請求高を 日立キャピタル より2021年 2月末日に口座振替致します。
※、振替日が休日の場合、銀行の閉営業日とし、お客様指定口座よりお引落致します。

右記の今回御請求高を口座振替致します。

今回御請求高

4224

(内消費税等 : 384)

日付	伝票番号	品名・規格	数量	単価	金額
		***** [消費税区分][本体金額][消費税額] 課税 10% 8,840円 384円 *****			
1/7	FS68204180	契約書No : M222402038 たよれーる(保守契約)料金 RICOH IM C3000F 2021年 1月分 お問合せNo (1004984757)			800
		■2021/ 1 800円 消費税等 10%			80
1/8	BA39899211	パフォーマンスチャージ (株式会社リコーの代行請求) IMC3000 623049			3040
		■課税対象合計 3,040円 消費税等 10%			304
税込合計					4224



株式会社 大塚商会



お客様コード

請求 No.

0002-0002 0002-0002 01 1101 067819 040729 2 000000

010065222708

リコーサービス料金計算明細

◆ ご契約情報 【伝票番号: BA39899211 機種: [301C] I M C 3 0 0 0 機番: 623049】 ◆

◆ トナー込み契約です。

I M C 3 0 0 0 機番: 623049	今回検針内容 12月31日	前回検針内容 11月30日	ご使用カウント
モノカラー総出力	7,486 枚	7,288 枚	198 枚
フルカラー総出力 ①	712 枚	666 枚	46 枚
フルカラーコピー (①-②)	66 枚	66 枚	0 枚
フルカラープリント ②	646 枚	600 枚	46 枚

◇ ご請求金額内訳 ◇

パフォーマンスチャージ	単価/金額	カウント/月/率	内訳金額
基本料金	3,040円	1ヶ月	3,040円
消費税等	3,040円	10%	304円
合計 (税込み)			3,344円

第5号の2様式(第7条関係)

政務活動費領収書貼付用紙

職員氏名(会派名)	平井としき	整理番号	160	
費目	調査研究費・研修費・広報広報費・要請謝儀等活動費・会議費・資料作成費・資料購入費・事務所費(事務費)・人件費			
支払内容	コピー使用料、保守契約料			
支払金額	¥4,224	按分率	80%	計上額 ¥3,379
按分率の考え方	事務所状況等説明書に記載のとおり			
備考	2021年2月分			

(領収書は、重ならないように貼付してください。)

03-03-31 | B W | *4,224 | HC)オオツカシヨウカイ

請求書

2021年 2月27日発行

ページ

1 / 2

〒603-8371

京都府京都市北区衣笠東御所ノ内町
45

平井としき事務所 御中



010065564203

1101 0001-0002 0001-0002 01 057755 038130# 2 000400



株式
会社

大塚商会



お客様コード

請求 No

010065564203

〒 604-9171

京都府京都市中京区烏丸通御池下ル
虎園町566-1

お問合せ先: 京都支店

Tel 075-252-8851

Fax 075-252-8856

[SC : 874059]

2021年 2月末日締

2021年 3月末日 自動振替

振込お引当にあらずかり、取りがとうございます。下記の通りご請求申し上げます。

今回御請求高を、日立キャピタル より2021年 3月末日に口座振替致します。
尚、振替日が休日の場合、銀行の前営業日とし、お客様指定口座よりお引当致します。

右記の今回御請求高を口座振替致します。

今回御請求高

4224

(内消費税等 : 384)

日付	伝票番号	品名・規格	数量	単価	金額

[消費税区分][本体金額][消費税額]					
課税 10% 3,840円 384円					

2/ 8	FS63626727	契約書No : M222402093 たよれーる(保守契約)料金 RICOH IM C3000F 2021年 2月分 お問合せNo (1004984757)			800
2/ 9	BA40124634	■2021/ 2 800円 消費税等 10% パフォーマンスチャージ (株式会社リコーの代行請求) IMC3000 623049			80
		■課税対象合計 3,040円 消費税等 10%			304
税込合計					4224



株式会社 大塚商会



お客様コード

請求 No.

0002-0002 0002-0002 01 1101 057758 038130 2 000400

010065564203

リコーサービス料金計算明細

◆-----◆
 ◆ ご契約情報 【伝票番号：EA40124684 機種：[301C] I M C 3 0 0 0 機番：823049】 ◆
 ◆-----◆

・トナー込み契約です。

I M C 3 0 0 0 機番：823049	今回検針内容 1月31日	前回検針内容 12月31日	ご使用カウント
モノカラー総出力	7,755 枚	7,486 枚	269 枚
フルカラー総出力 ①	739 枚	712 枚	27 枚
フルカラーコピー (①-②)	67 枚	66 枚	1 枚
フルカラープリント ②	672 枚	646 枚	28 枚

◇ご請求金額内訳◇

パフォーマンスチャージ	単価/金額	カウント/月/率	内訳金額
基本料金	3,040円	1ヶ月	3,040円
消費税等	3,040円	10%	304円
合計(税込み)			3,344円

まとめて

matomete

With NTT東日本

With NTT西日本

〒 6038371

京都府京都市北区衣笠東御所/内町457アミールしばた1F

平井 斉己

様

重要事項説明書類

ASUP
admitv / 075-466-3800
開通のご案内
この度は、弊社サービスをお申込みいただきまして誠にありがとうございます。
同封書面ならびに重要事項説明書類・規約は必ずご確認下さい。

お客様情報

発行日 2018年4月27日

ご契約者名 平井 斉己

契約ID

ご利用開始予定日 2018年5月9日

初回事務手数料 ¥2,000

お客様ID※1

接続用アカウント※2※3

お客様パスワード※1

接続用パスワード※2※3

※1 まとめて光の各種サービスのお申し込み、変更手続き、ご契約内容及びご請求情報の確認などを行って頂く際に必要な情報です。
お客様ID、お客様パスワードを利用して手続きを行った場合は、ご契約者様本人によるお手続きとみなしますので、紛失、漏洩などに十分ご注意ください。
※2 インターネット接続に必要な情報です。※3 User ToolのログインIDは接続用アカウントの@の前の部分、パスワードは接続用パスワードです。

お申し込みプラン まとめて光 ファミリータイプ

◇サービス情報

毎月のご利用料金は5,380円の回線とプロバイダのセットプランです。
最低利用期間は36ヶ月となり、36ヶ月未満での解約の場合は解約手数料25,000円が発生致します。
37ヶ月目以降は解約手数料が発生致しません。また、分割工事費が残っている場合は一括にてご請求させていただきます。

お申し込みサービス

まとめて光 ファミリータイプ	¥5,380
まとめて光電話	¥500
ナンバー表示サービス	¥400
追加番号サービス	¥100
複数チャネルサービス	¥200
リモートサポートサービス	¥500
まとめて安心バック	¥900
まとめて設定サポート	¥900
まとめて生活サービス	¥900

UserToolのログインIDは接続用アカウントの@の前の部分、パスワードは接続用パスワードとなります。

※各サービスの利用料金については利用規約の料金表をご参照下さい。
※上記のサービスは、プランと同時に申し込み頂いたものを記載しております。サービス詳細については利用規約をご参照下さい。

【注意事項】

- ※本書面のご料金は全て税抜表記です。
- ※本契約は、初期契約解除制度の対象です。
- 1. 本書面をお客様が受領した日から8日を経過するまでの間、書面により本契約の解除を行う事ができます。
- 2. この場合契約手数料、損害賠償その他金銭を請求されることはありませんが、解除までの発生した電気通信業務の料金、事務手数料及び工事費は請求されます。請求に係る額は、利用規約に記載した額です。詳細については、利用規約をご参照下さい。

(金融機関・郵便局用)

加盟店名
株式会社エコノミカル

A4サイズ

預金口座振替依頼書
自動払込利用申込書(収加)

※必ずコピーをお持ちください。

私は、SMBCファイナンスサービス株式会社から請求された金額を私名義の下記口座から預金口座振替によって支払うこととしたいので、預金口座振替規定を確約のうえ依頼します。

収納代行会社 SMBCファイナンスサービス株式会社

振替日
(払込日)

6日・8日
23日・27日

(金融機関休業日の場合は翌営業日)

※ご利用サービスによって、選択できる振替日が限定される場合がございます。

ゆうちょ銀行以外の銀行またはゆうちょ銀行のどちらか一方に記入してください。

ゆうちょ銀行以外の銀行	金融機関コード	預金種目 (どちらかに○印)	口座番号 (右詰でご記入ください。)	ゆうちょ銀行 お届け印
	口座名義人 京都府議会議員 平井としき事務所 平井啓己 <small>法人の場合は、社名、代表者、役名、氏名を省略せずご記入ください。</small>	金融機関 お届け印		
ゆうちょ銀行	口座名義人 <small>法人の場合は、ゆうちょ銀行へお届けの社名、代表者、役名、氏名を省略せずご記入ください。</small>	ゆうちょ銀行 お届け印		
	種目コード	契約種別コード	記号 (※新目がある場合は ○に記入下さい。)	番号 (右詰でご記入ください。)
	1 6 6	3 0 1		0
払込先口座番号	00110-5-58830	払込先 加入者名	SMBCファイナンスサービス株式会社	

捺印
ゆうちょ銀行を除く

金融機関への
お届け印ですか
ご注意!

＜加盟店使用欄＞

顧客コード(13桁) ※ショップIDを上2桁目からご記入ください	サイトID(13桁) ※上4桁目の数字部分からご記入ください
会員ID(60桁以内)	
料金等の 種類	まとめて光 ご利用料金等
<small>※加盟店へ 本依頼書は「Eメールメンテナンスサービス/口座振替サービス」用の口座振替者となり、 弊社(QND-PO)へのお支払い方法は本依頼書では変更できません。</small>	
収納企業名	GMOペイメントゲートウェイ株式会社
委託者コード	2 7 1 5 1 0 0 0

—預金口座振替規定— *ゆうちょ銀行払いは除く。

- 銀行(金庫・現金)に請求書が送付されたときは、払込滞りすることなく、請求書記載金額を預金口座から引き落とし、のり入れしていただきます。この場合、現金決済または当座振替規定にかかわらず、現金振替、払戻請求書の提出は不要です。
 - 振替日において請求書記載金額が預金口座から払戻することのできる金額(当座振替を利用できる範囲内の金額を含む。)をこえるときは、払込滞りすることなく、請求書を返却していただきます。
 - この契約を締結するときは、私から銀行(金庫・現金)に振替により届きます。尚、この申込みがない場合、期間にわたり会社から請求がない等振替の事由があるときは、特に申込みしない限り、銀行(金庫・現金)はこの契約が終了したものと扱っていただく可能性があります。
 - この預金口座振替について十分に説明が生じて、銀行(金庫・現金)の宛めによる請求書、銀行(金庫・現金)には返送を御断りください。
- ゆうちょ銀行をご利用の場合は自動払込み規定が適用されます。

金融機関 使用欄	(不備返却事由)
	1. 預金(貯蓄)取引なし 2. 振替事項等相違 店名、預金種目、口座番号、 記号番号相違、口座名義 3. 印鑑相違 4. その他()
出番	
納印	印鑑相違
委託印	

支店日野田

(金融機関へのお願い)
この預金口座振替依頼書・自動払込利用申込書に不備がありましたら、不備返却申請書の請求項目に○印をつけて速やかに下記不備返却係にご連絡下さい。

(不備返却先)
SMBCファイナンスサービス(株)決済ビジネス事務部
〒108-8188 東京都港区芝田3-4-17 TEL.03-5444-1033

◎書類の流れ お客さま→加盟店(株式会社エコノミカル)→SMBCファイナンスサービス→金融機関

第5号の2様式(第7条関係)

政務活動費領収書貼付用紙

議員氏名(会派名)	平井としき	整理番号	161		
費目	調査研究費・研修費・広報広報費・要請陳情等活動費・会議費・資料作成費・資料購入費・事務所費(事務費)・作費				
支払内容	電話代・プロバイダー まとめて光				
支払金額	¥12,923	按分率	80%	計上額	¥10,338
按分率の考え方	事務所状況等説明書に記載のとおり				
備考	2020年4月分				

(領収書は、重ならないように貼付してください。)

02-05-27 | B W | *13,913 | SMBC(マドマデヒカリ)

※ 契約内容 まとめて生活サービス 900円+(税)
を差し引きます。 990円

平素は当サービスをご利用いただき、誠にありがとうございます。
2020年4月分のご利用金額を下記の通りご請求致します。

平井 齊己 様

ご利用サービス：まとめて光 ファミリー

4月ご利用分合計	13,913円
消費税	1,265円
ご利用料金	12,648円

ご利用料金詳細：

光回線利用料	5,380円
ひかり電話（基本料）	500円
ひかり電話（通話料）	2,264円
ナンバー表示サービス	400円
電話転送サービス	500円
複数チャネルサービス	200円
追加番号サービス	100円
ユニバーサルサービス料	4円
リモートサポートサービス	500円
まとめて安心バック	900円
まとめて随時サポート	900円
まとめて生活サービス	-* 900円
支払手数料	100円

第5号の2様式(第7条関係)

政務活動費領収書貼付用紙

職員氏名(会派名)	平井としき	整理番号	162		
費目	調査研究費・研修費・広報広報費・要請陳情等活動費・会費・資料作成費・資料購入費・事務所費(事務費・件費)				
支払内容	電話代・プロバイダーまとめ光				
支払金額	¥11,584	按分率	80%	計上額	¥9,267
按分率の考え方	事務所状況等説明書に記載のとおり				
備考	2020年5月分				

(領収書は、重ならないように貼付してください。)

2-06-29 | B W | *12,574 | SMBC(まとめ光)

※ 契約内容まとめ生活サービス
 900円+(税)を差し引きます。
 990円

平素は当サービスをご利用いただき、誠にありがとうございます。
2020年5月分のご利用金額を下記の通りご請求致します。

平井 齊己 様

ご利用サービス：まとめて光 ファミリータイプ

5月ご利用分合計	12,574円
消費税	1,143円
ご利用料金	11,431円

ご利用料金詳細：

光回線利用料	5,380円
ひかり電話（基本料）	500円
ひかり電話（通話料）	1,047円
ナンバー表示サービス	400円
電話転送サービス	500円
複数チャンネルサービス	200円
追加番号サービス	100円
ユニバーサルサービス料	4円
リモートサポートサービス	500円
まとめて安心バック	900円
まとめて設定サポート	900円
まとめて生活サービス	* 900円
支払手数料	100円

第5号の2様式(第7条関係)

政務活動費領収書貼付用紙

議員氏名(会派名)	平井としき	整理番号	163		
費目	調査研究費・研修費・広報広報費・要請陳情等活動費・会議費・資料作成費・資料購入費・事務経費(事務費・件費)				
支払内容	電話代、プロバイダー まとめて光				
支払金額	¥11,575	按分率	80%	計上額	¥9,260
按分率の考え方	事務所状況等説明書に記載のとおり				
備考	2020年6月分				

(領収書は、重ならないように貼付してください。)

02-07-27 | B W | *12,565 | SMBC(マトメテカ)

※ 契約内容まとめて生活サービス
 900円+(税)を差し引きます。
 990円

平素は当サービスをご利用いただき、誠にありがとうございます。
2020年6月分のご利用金額を下記の通りご請求致します。

平井 齊己 様

ご利用サービス：まとめて光 ファミリーパック

6月ご利用分合計	12,565円
消費税	1,142円
ご利用料金	11,423円

ご利用料金詳細：

光回線利用料	5,380円
ひかり電話（基本料）	500円
ひかり電話（通話料）	1,039円
ナンバー表示サービス	400円
電話転送サービス	500円
複数チャンネルサービス	200円
追加番号サービス	100円
ユニバーサルサービス料	4円
リモートサポートサービス	500円
まとめて安心バック	900円
まとめて設定サポート	900円
まとめて生活サービス	* 900円
支払手数料	100円

第5号の2様式(第7条関係)

政務活動費領収書貼付用紙

職員氏名(会派名)	平井としき	整理番号	164		
費目	調査研究費・研修費・広報広報費・要請陳情等活動費・会議費・資料作成費・資料購入費・事務所費(事務費・件費)				
支払内容	電話代・プロバイダー まとめて光				
支払金額	¥11,751	按分率	80%	計上額	¥9,400
按分率の考え方	事務所状況等説明書に記載のとおり				
備考	2020年10月分				

(領収書は、重ならないように貼付してください。)

4 02-11-27 | B W | *12,741 | SMBC(マトメテカリ)

※ 契約内容 まとめて生活サービス
 900円+(税)を差し引きます。
 990円

平素は当サービスをご利用いただき、誠にありがとうございます。
2020年10月分のご利用金額を下記の通りご請求致します。

平井 齊己 様

ご利用サービス：まとめて光 ファミリー*

10月ご利用分合計	12,741円
消費税	1,158円
ご利用料金	11,583円

ご利用料金詳細：

光回線利用料	5,380円
ひかり電話（基本料）	500円
ひかり電話（通話料）	1,199円
ナンバー表示サービス	400円
電話転送サービス	500円
複数チャンネルサービス	200円
追加番号サービス	100円
ユニバーサルサービス料	4円
リモートサポートサービス	500円
まとめて安心バック	900円
まとめて設定サポート	900円
まとめて生活サービス	*- 900円
支払手数料	100円

第5号の2様式(第7条関係)

政務活動費領収書貼付用紙

議員氏名(会派名)	平井としき	整理番号	165		
費目	調査研究費・研修費・広報広報費・要請謝儀等活動費・会議費・資料作成費・資料購入費・事務所費(事務費・ <u>事務費</u> ・ <u>件費</u>)				
支払内容	電話代・プロバイダー まとめて光				
支払金額	¥11,461	按分率	80%	計上額	¥9,168
按分率の考え方	事務所状況等説明書に記載のとおり				
備考	2020年11月分				

(領収書は、重ならないように貼付してください。)

02-12-28 B W *12,451 SMBC(マツメヒカリ)

※ 契約内容 まとめて生活サービス
 900円+(税) を差し引きます。
 990円

平素は当サービスをご利用いただき、誠にありがとうございます。
2020年11月分のご利用金額を下記の通りご請求致します。

平井 齊己 様

ご利用サービス：まとめて光 フォイアワフ

11月ご利用分合計	12,451円
消費税	1,132円
ご利用料金	11,319円

ご利用料金詳細：

光回線利用料	5,380円
ひかり電話（基本料）	500円
ひかり電話（通話料）	935円
ナンバー表示サービス	400円
電話転送サービス	500円
複数チャンネルサービス	200円
追加番号サービス	100円
ユニバーサルサービス料	4円
リモートサポートサービス	500円
まとめて安心パック	900円
まとめて設定サポート	900円
まとめて生活サービス	※ 900円
支払手数料	100円

第5号の2様式(第7条関係)

政務活動費領収書貼付用紙

議員氏名(会派名)	平井としき	整理番号	166		
費目	調査研究費・研修費・広報広報費・要請陳情等活動費・会議費・資料作成費・資料購入費・事務所費 事務費 ・件費				
支払内容	電話代・プロバイダ まとめて光				
支払金額	¥11,189	按分率	80%	計上額	¥8,951
按分率の考え方	事務所状況等説明書に記載のとおり				
備考	2020年12月分				

(領収書は、重ならないように貼付してください。)

03-01-27 | B W | *12,179 | SMBC(マトメテカ)

※ 契約内容 まとめて生活サービス
 900円+(税)を差し引きます。
 990円

平素は当サービスをご利用いただき、誠にありがとうございます。
2020年12月分のご利用金額を下記の通りご請求致します。

平井 齊己 様

ご利用サービス：まとめて光 ファミリーパック

12月ご利用分合計	12,179円
消費税	1,107円
ご利用料金	11,072円

ご利用料金詳細：

光回線利用料	5,380円
ひかり電話（基本料）	500円
ひかり電話（通話料）	688円
ナンバー表示サービス	400円
電話転送サービス	500円
複数チャンネルサービス	200円
追加番号サービス	100円
ユニバーサルサービス料	4円
リモートサポートサービス	500円
まとめて安心バック	900円
まとめて設定サポート	900円
まとめて生活サービス	* 900円
支払手数料	100円

第5号の2様式(第7条関係)

政務活動費領収書貼付用紙

議員氏名(会派名)	平井としき	整理番号	167		
費目	調査研究費・研修費・広報広報費・更替旅費等活動費・会議費・資料作成費・資料購入費・事務所費(事務費・件費)				
支払内容	電話代・プロバイダー まとめて光				
支払金額	¥11,268	按分率	80%	計上額	¥9,014
按分率の考え方	事務所状況等説明書に記載のとおり				
備考	2021年1月分				

(領収書は、重ならないように貼付してください。)

03-03-01 | B W | *12,258 | SMBC(アメリカ)

※ 契約内容まとめて生活サービス
 900円+(税)を差し引きます。
990円

平素は当サービスをご利用いただき、誠にありがとうございます。
2021年1月分のご利用金額を下記の通りご請求致します。

平井 青己 様

ご利用サービス：まとめて光 ファミリー*

1月ご利用分合計	12,258円
消費税	1,114円
ご利用料金	11,144円

ご利用料金詳細：

光回線利用料	5,380円
ひかり電話（基本料）	500円
ひかり電話（通話料）	758円
ナンバー表示サービス	400円
電話転送サービス	500円
複数チャンネルサービス	200円
追加番号サービス	100円
ユニバーサルサービス料	6円
リモートサポートサービス	500円
まとめて安心バック	900円
まとめて設定サポート	900円
まとめて生活サービス	-*- 900円
支払手数料	100円

第5号の2様式(第7条関係)

政務活動費領収書貼付用紙

議員氏名(会派名)	平井としき	整理番号	168		
費目	調査研究費・研修費・広報広報費・要請陳情等活動費・会議費・資料作成費・資料購入費・事務所費(事務費)・件費				
支払内容	電話代、プロバイダー まとめて光				
支払金額	¥10,757	按分率	80%	計上額	¥8,605
按分率の考え方	事務所状況等説明書に記載のとおり				
備考	2021年2月分				

(領収書は、重ならないように貼付してください。)

03-03-29	B W	*11,747	SMBC(マトメヒカリ)
----------	-----	---------	--------------

※ 契約内容 まとめて生活サービス
 900円+(税)を差し引き済み。
990円

平素は当サービスをご利用いただき、誠にありがとうございます。
2021年2月分のご利用金額を下記の通りご請求致します。

平井 齊己 様

ご利用サービス：まとめて光 ファミリーパック

2月ご利用分合計	11,747円
消費税	1,068円
ご利用料金	10,679円

ご利用料金詳細：

光回線利用料	5,380円
ひかり電話（基本料）	500円
ひかり電話（通話料）	293円
ナンバー表示サービス	400円
電話転送サービス	500円
複数チャンネルサービス	200円
追加番号サービス	100円
ユニバーサルサービス料	6円
リモートサポートサービス	500円
まとめて安心バック	900円
まとめて設定サポート	900円
まとめて生活サービス	* 900円
支払手数料	100円

第5号の2様式(第7条関係)

政務活動費領収書貼付用紙

議員氏名(会派名)	平井としき	整理番号	169
費目	調査研究費・研修費・広報広報費・奨励陳情等活動費・会議費・資料作成費・資料購入費・事務所費(事務費)人件費		
支払内容	ゼンイン地図買入代		
支払金額	¥11,880	按分率	80% 計上額 ¥9,504
按分率の考え方	政務活動割合により按分		
備考			

(領収書は、重ならないように貼付してください。)

領収証 3576-3593-1376 3年2月26日

TEL 076-812-2250 〒604-8811
 京都府京都市中京区
 壬生賀陽御所町3番地1
 京都中ビル4F
 株式会社「ソ」 京都営業所 様
 住宅地図など F21020021717
 0147-1

TEL 076-812-2250 〒604-8811
 京都府京都市中京区
 壬生賀陽御所町3番地1
 京都中ビル4F
 株式会社「ソ」 京都営業所 様
 住宅地図など F21020021717
 0147-1

金額 11,880円
 消費税 1,080円
 合計 12,960円

平井としき事務所 様
 TEL 076-812-2250 〒604-8811
 京都府京都市中京区
 壬生賀陽御所町3番地1
 京都中ビル4F
 株式会社「ソ」 京都営業所 様
 住宅地図など F21020021717
 0147-1

〒604-8811
 京都府京都市中京区
 壬生賀陽御所町3番地1
 京都中ビル4F
 株式会社「ソ」 京都営業所 様
 住宅地図など F21020021717
 0147-1

〒604-8811
 京都府京都市中京区
 壬生賀陽御所町3番地1
 京都中ビル4F
 株式会社「ソ」 京都営業所 様
 住宅地図など F21020021717
 0147-1

人 件 費

雇 用 契 約 書

ふりがな	[REDACTED]	生 年 月 日
氏 名	[REDACTED]	[REDACTED]
現 住 所	[REDACTED]	
下記の条件で契約します		
雇 用 期 間	2020 年 4 月 1日から 2021 年 3 月 31 日まで	
就 業 場 所	京都市北区衣笠東御所ノ内町45 しばた北大路ビル1階	
仕 事 内 容	政務活動に係る補助・関係書類の作成	
就 業 時 間 (休憩時間)	午前9時30分から 午後5時00分まで (30分)	
休 日	土、日、祝、変動あり	
給 与 (賃 金)	時給950円	
給 与 支 払	未締め翌月1日支払い	
給 与 振 込 先	[REDACTED]	
上記契約期間満了をもって本契約を解消する。		
<p>契約書は2通作成し、双方が各1通を保管する。</p> <p style="text-align: right;">2020 年 4 月 1 日</p> <p style="text-align: center;">雇 用 者 京都府議会議員 平井 としき ●</p> <p style="text-align: center;">被雇用者 [REDACTED] ●</p>		

第5号の2様式(第7条関係)

政務活動費領収書貼付用紙

議員氏名(会派名)	平井としき	整理番号	170
費目	調査研究費・研修費・広報広報費・要請陳情等活動費・会議費・資料作成費・資料購入費・事務旅費・事務費 (人件費)		
支払内容	人件費		
支払金額	¥92,821	按分率	80% 計上額 ¥74,256
按分率の考え方	専務所状況等説明書に記載のとおり		
備考	2020年4月分		

(領収書は、重ならないように貼付してください。)



政務活動業務 勤務実績表・領収書

2020年(西暦) 4月分		氏名		[REDACTED]		職員との関係	既徴款(1年計同一) 其の他 <input type="checkbox"/> 関連会社等の役員・社員 <input type="checkbox"/> 上記以外の第三者	
日	曜日	定時勤務				備考(時間外勤務等)		
		開始時刻	終了時刻	休憩等 控除時間	勤務時間数	開始時間	終了時刻	勤務時間
1	水	9:30	17:00	0:30	7:00			0:00
2	木	9:30	17:00	0:30	7:00			0:00
3	金	9:30	17:00	0:30	7:00			0:00
4	土				0:00			0:00
5	日				0:00			0:00
6	月				0:00			0:00
7	火				0:00			0:00
8	水	9:30	17:00	0:30	7:00			0:00
9	木	9:30	17:00	0:30	7:00			0:00
10	金	9:30	17:00	0:30	7:00			0:00
11	土				0:00			0:00
12	日				0:00			0:00
13	月				0:00			0:00
14	火				0:00			0:00
15	水	9:30	17:00	0:30	7:00			0:00
16	木	9:30	17:00	0:30	7:00			0:00
17	金	9:30	17:00	0:30	7:00			0:00
18	土				0:00			0:00
19	日				0:00			0:00
20	月				0:00			0:00
21	火				0:00			0:00
22	水	9:30	17:00	0:30	7:00			0:00
23	木	9:30	17:00	0:30	7:00			0:00
24	金	9:30	17:00	0:30	7:00			0:00
25	土				0:00			0:00
26	日				0:00			0:00
27	月				0:00			0:00
28	火	9:30	17:00	0:30	7:00			0:00
29	水				0:00			0:00
30	木	9:30	17:00	0:30	7:00			0:00
					0:00			0:00
計		14日間勤務(D)		(A)	98:00	計 (A')		0:00

上記のとおり勤務したことを証明します。 職員名 平井 齊己

【総支給額の計算】

① 時給の場合 (A)	[98.0 時間] × [単価 950 円] =	93,100 円 (B)
①' 月額の場合		
② 時間外勤務手当等 (A')	[0.0 時間] × [単価 円] =	0 円 (C)
③ 通勤手当・日額の場合 (D)	[日] × [単価 円] =	0 円 (E)
③' " 月額の場合		
④ 総支給額	(B) + (C) + (E) =	93,100 円 (F)

【実支給額(総支給額-諸控除額)の計算】

(F) - [279(例示) 円 (G) (所得税・住民税・保険料等本人負担額)] = 92,821 円 (H)

金 92,821 円 (H)

左記金額を確かに領収致しました。
2020年 5月 1日

氏名 [REDACTED]

【政務活動費充当額の計算】

○ 給与 実支給額 (H)	[92,821 円] × [按分率 80 %] =	74,256 円 (I)
○ 保険料等雇用主負担額	[円] × [按分率 %] =	0 円 (J)
○ 諸控除額 (G)	[0 円] × [按分率 0 %] =	0 円 (K)
○ 政務活動費充当額の計	(I) + (J) + (K) =	74,256 円

(注) 1 「勤務実績表」は、この様式中の勤務実績に関する部分を局長が定める標準様式とし、これに準じるものを含みます。

2 領収書部分は、別に提出することもできます。なお、給与支払等の実績に基づき、適宜、記載事項を修正してください。

第5号の2様式 (第7条関係)

政務活動費領収書貼付用紙

職員氏名(会派名)	平井としき	整理番号	171		
費目	調査研究費・研修費・広報広報費・要請陳情等活動費・会議費・資料作成費・資料購入費・事務所費・事務費 (人件費)				
支払内容	人件費				
支払金額	¥72,931	按分率	80%	計上額	¥58,344
按分率の考え方	事務所状況等説明書に記載のとおり				
備考	2020年5月分				

(領収書は、重ならないように貼付してください。)

現金自動預金支払機

ご利用明細書

※本日はご利用いただきありがとうございます

お取引日	時刻	お取引店番・ご利用内容
020609	1559	松浦込
お取引銀行	お取引口座	お取引種別
		振込
振込通番	振込手数料	金額
1 000087	¥551	¥72,931
メッセージコード	残	高
キョウトフキカイキインヒライトシキツムシヨ ヒライトシキ 様 075-466-3800 (お知らせ欄)		
おつり		

政務活動業務 勤務実績表・領収書

2020年(西暦) 5月分		氏名		議員との関係		備考(時間外勤務等)		
日	曜日	定時勤務			備考(時間外勤務等)			
		開始時刻	終了時刻	休憩等控除時間	勤務時間数	開始時間	終了時刻	勤務時間
1	金				0:00		0:00	
2	土				0:00		0:00	
3	日				0:00		0:00	
4	月				0:00		0:00	
5	火				0:00		0:00	
6	水				0:00		0:00	
7	木	9:30	17:00	0:30	7:00		0:00	
8	金	9:30	17:00	0:30	7:00		0:00	
9	土				0:00		0:00	
10	日				0:00		0:00	
11	月				0:00		0:00	
12	火				0:00		0:00	
13	水	9:30	17:00	0:30	7:00		0:00	
14	木	9:30	17:00	0:30	7:00		0:00	
15	金	9:30	17:00	0:30	7:00		0:00	
16	土				0:00		0:00	
17	日				0:00		0:00	
18	月				0:00		0:00	
19	火				0:00		0:00	
20	水	9:30	17:00	0:30	7:00		0:00	
21	木	9:30	17:00	0:30	7:00		0:00	
22	金	9:30	17:00	0:30	7:00		0:00	
23	土				0:00		0:00	
24	日				0:00		0:00	
25	月				0:00		0:00	
26	火				0:00		0:00	
27	水	9:30	17:00	0:30	7:00		0:00	
28	木	9:30	17:00	0:30	7:00		0:00	
29	金	9:30	17:00	0:30	7:00		0:00	
30	土				0:00		0:00	
31	日				0:00		0:00	
計		11 日間勤務 (D)			(A)	77:00	計 (A')	0:00

上記のとおり勤務したことを証明します。 議員名 平井 斉己

【総支給額の計算】

① 時給の場合 (A)	[77.0 時間] × [単価 950 円] =	73,150 円 (B)
① 月額の場合		
② 時間外勤務手当等 (A')	[0.0 時間] × [単価 円] =	0 円 (C)
③ 通勤手当・月額の場合 (D)	[日] × [単価 円] =	0 円 (E)
③' " 月額の場合		
④ 総支給額	(B) + (C) + (E) =	73,150 円 (F)

【実支給額(総支給額-控除額)の計算】

(F) - [219(例示) 円 (G)] (所得税・住民税・保険料等本人負担額) = 72,931 円 (H)

金 72,931 円 (H) 左記金額を確かに領収致しました。
2020年 6月 1日
氏名

【政務活動費充当額の計算】

○ 給与 実支給額 (H)	[72,931 円] × [按分率 80 %] =	58,344 円 (I)
○ 保険料等雇用主負担額	[円] × [按分率 %] =	0 円 (J)
○ 控除額 (G)	[0 円] × [按分率 %] =	0 円 (K)
○ 政務活動費充当額の計	(I) + (J) + (K) =	58,344 円

(注) 1 「勤務実績表」は、この様式中の勤務実績に関する部分を議長が定める標準様式とし、これに準じるものを含みます。
2 領収書部分は、別に提出することもできます。なお、給与支払等の実績に基づき、適宜、記載事項を修正してください。

第5号の2様式(第7条関係)

政務活動費領収書貼付用紙

職員氏名(会派名)	平井としき	整理番号	172		
費目	調査研究費・研修費・広報広報費・要請陳情等活動費・会費・資料作成費・資料購入費・事務所費・事務費 <small>(人件費)</small>				
支払内容	人件費				
支払金額	¥79,561	按分率	80%	計上額	¥63,648
按分率の考え方	事務所状況等説明書に記載のとおり				
備考	2020年6月分				

(領収書は、重ならないように貼付してください。)

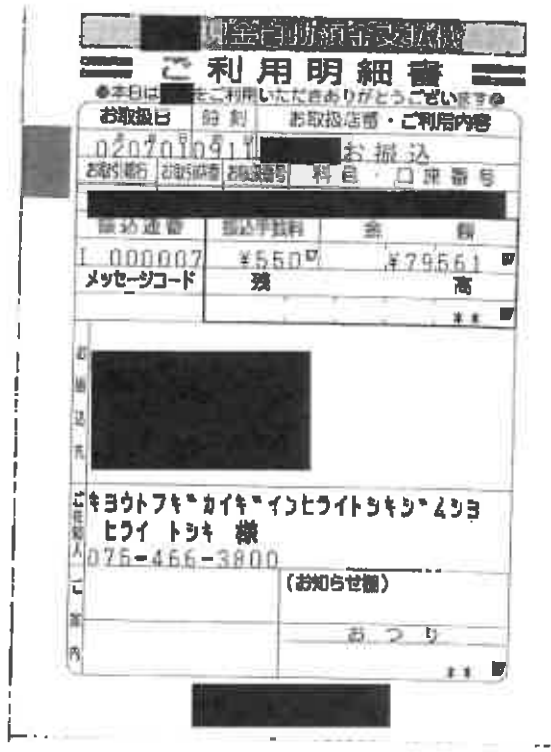

政務活動業務 勤務実績表・領収書

2020年(西暦) 6月分		氏名		職員との関係		備考(口生計用一書その他) □ 関連会社等の役員・社員 □ 上記以外の第三者		
日	曜日	定時勤務				備考(時間外勤務等)		
		開始時刻	終了時刻	休憩等 控除時間	勤務時間数	開始時間	終了時刻	勤務時間
1	月				0:00			0:00
2	火				0:00			0:00
3	水	9:30	17:00	0:30	7:00			0:00
4	木	9:30	17:00	0:30	7:00			0:00
5	金	9:30	17:00	0:30	7:00			0:00
6	土				0:00			0:00
7	日				0:00			0:00
8	月				0:00			0:00
9	火				0:00			0:00
10	水	9:30	17:00	0:30	7:00			0:00
11	木	9:30	17:00	0:30	7:00			0:00
12	金	9:30	17:00	0:30	7:00			0:00
13	土				0:00			0:00
14	日				0:00			0:00
15	月				0:00			0:00
16	火				0:00			0:00
17	水	9:30	17:00	0:30	7:00			0:00
18	木	9:30	17:00	0:30	7:00			0:00
19	金	9:30	17:00	0:30	7:00			0:00
20	土				0:00			0:00
21	日				0:00			0:00
22	月				0:00			0:00
23	火				0:00			0:00
24	水	9:30	17:00	0:30	7:00			0:00
25	木	9:30	17:00	0:30	7:00			0:00
26	金	9:30	17:00	0:30	7:00			0:00
27	土				0:00			0:00
28	日				0:00			0:00
29	月				0:00			0:00
30	火				0:00			0:00
計		12日勤務(D)		(A)	84:00	計 (A')		0:00

上記のとおり勤務したことを証明します。 職員名 平井 斉己

【総支給額の計算】

① 時給の場合 (A) [84.0 時間] × [単価	950 円]	=	79,800 円 (B)
①' 月額の場合				
② 時間外勤務手当等 (A') [0.0 時間] × [単価		=	0 円 (C)
③ 通勤手当・日額の場合 (D) [=	0 円 (E)
③' " 月額の場合				
④ 総支給額	(B) + (C) + (E) =			79,800 円 (F)

【実支給額(総支給額-諸控除額)の計算】

(F) - [239(例示) 円 (G) (所得税・住民税・保険料等本人負担額) = 79,561 円 (H)

金 79,561 円 (H) 左記金額を確かに領収致しました。
2020年 7月 1日
氏名

【政務活動費充当額の計算】

○ 給与 実支給額 (H) [79,561 円] × [按分率	80 %]	=	63,648 円 (I)
○ 保険料等雇用主負担額 [=	0 円 (J)
○ 諸控除額 (G) [0 円] × [按分率	0 %]	=	0 円 (K)
○ 政務活動費充当額の計	(I) + (J) + (K) =			63,648 円

(注) 1 「勤務実績表」は、この様式中の勤務実績に関する部分を課長が定める標準様式とし、これに準じるものを含みます。
2 領収書部分は、別に提出することもできます。なお、給与支払等の実績に基づき、適宜、記載事項を修正してください。

第5号の2様式(第7条関係)

政務活動費領収書貼付用紙

議員氏名(会派名)	平井としき	整理番号	173	
費目	調査研究費・研修費・広報広聴費・要請陳情等活動費・会費・資料作成費・資料購入費・事務所費・事務費 (人件費)			
支払内容	人件費			
支払金額	¥99,700	按分率	80%	計上額 ¥79,760
按分率の考え方	事務所状況等説明書に記載のとおり			
備考	2020年6月賞与分			

(領収書は、重ならないように貼付してください。)

ご利用明細書

●本日はご利用いただきありがとうございます●

お取扱日 時刻 お取扱店番・ご利用内容

2020年09月12日 お振込

お取引銀行 お取引店番 お振込番号 科目・口座番号

振込額	振込手数料	金額	期
1,000,000	¥550	¥997,000	高

メッセージコード 残 高

キヨウトフキカイキインヒライトウキシムヨ
ヒライトウキ 様
075-466-3800
(おろせ番)

おつり

政務活動業務 勤務実績表・領収書

2020年(西暦)		氏名		賞与	職員との関係	所属先(口選出議員(議員の職)口議員会等の役員・社員口上記以外の第三者)		
6月分								
日	曜日	定時勤務				備考(時間外勤務等)		
		開始時刻	終了時刻	休憩等控除時間	勤務時間数	開始時間	終了時刻	勤務時間
1	月				0:00			0:00
2	火				0:00			0:00
3	水	9:30	17:00	0:30	7:00			0:00
4	木	9:30	17:00	0:30	7:00			0:00
5	金	9:30	17:00	0:30	7:00			0:00
6	土				0:00			0:00
7	日				0:00			0:00
8	月				0:00			0:00
9	火				0:00			0:00
10	水	9:30	17:00	0:30	7:00			0:00
11	木	9:30	17:00	0:30	7:00			0:00
12	金	9:30	17:00	0:30	7:00			0:00
13	土				0:00			0:00
14	日				0:00			0:00
15	月				0:00			0:00
16	火				0:00			0:00
17	水	9:30	17:00	0:30	7:00			0:00
18	木	9:30	17:00	0:30	7:00			0:00
19	金	9:30	17:00	0:30	7:00			0:00
20	土				0:00			0:00
21	日				0:00			0:00
22	月				0:00			0:00
23	火				0:00			0:00
24	水	9:30	17:00	0:30	7:00			0:00
25	木	9:30	17:00	0:30	7:00			0:00
26	金	9:30	17:00	0:30	7:00			0:00
27	土				0:00			0:00
28	日				0:00			0:00
29	月				0:00			0:00
30	火				0:00			0:00
計		12 日間勤務 (D)		(A)	84:00	計 (A')		0:00

上記のとおり勤務したことを証明します。 職員名 平井 秀己

【総支給額の計算】

① 時給の場合 (A) [時間] × [単価]	円 =	0 円 (B)
①' 月額の場合		
② 時間外勤務手当等 (A') [0.0 時間] × [単価]	円 =	0 円 (C)
③ 通勤手当・日額の俸給 (D) [日] × [単価]	円 =	0 円 (E)
③' " 月額の場合		
④ 総支給額	(B) + (C) + (E) =	100,000 円 (F)

【実支給額(総支給額-控除額)の計算】

(F) - [300(例示) 円 (G)] (所得税・住民税・保険料等本人負担額) = 99,700 円 (H)

金 99,700 円 (H) 左記金額を確かに領収致しました。 2020年 7月 1日 氏名

【政務活動費充当額の計算】

○ 給与 実支給額 (H) [99,700 円] × [按分率 80 %] =	79,760 円 (I)
○ 保険料等雇用主負担額 [円] × [按分率 %] =	0 円 (J)
○ 控除額 (G) [0 円] × [按分率 0 %] =	0 円 (K)
○ 政務活動費充当額の計	(I) + (J) + (K) = 79,760 円

(注) 1 「勤務実績表」は、この様式中の勤務実績に関する部分を議長が定める標準様式とし、これに準じるものを含みます。
2 領収書部分は、別に提出することもできます。なお、給与支払等の実績に基づき、適宜、記載事項を修正してください。

第5号の2様式(第7条関係)

政務活動費領収書貼付用紙

議員氏名(会派名)	平井としき	整理番号	174		
費目	調査研究費・研修費・広報広聴費・要請陳情等活動費・会費・資料作成費・資料購入費・事務費・事務費(人件費)				
支払内容	人件費				
支払金額	¥86,191	按分率	80%	計上額	¥68,952
按分率の考え方	事務所状況等説明書に記載のとおり				
備考	2020年7月分				

(領収書は、重ならないように貼付してください。)

現金自動預金払機

ご利用明細書

●本日はご利用いただきありがとうございます●

お取扱い	時刻	お取扱店番・ご利用内容
0208031	130	お振込
お取引銀行	お取引店番	お取引番号
振込通番	振込手数料	金額
000032	¥550	¥86,191
メッセージコード	残	高

〒075-466-3800
 株式会社 カイキ インドゥストリアルズ
 ヒライトキ 様
 (お知らせ欄)
 おつり

政務活動業務 勤務実績表・領収書

2020年(西暦) 7月分 氏名 [] 議員との関係 []
○自派(○自派第一 番号の四)
 ○関連会社等の役員・社員
 ○上記以外の第三者

日	曜日	定時勤務				備考(時間外勤務等)			
		開始時刻	終了時刻	休憩等 控除時間	勤務時間数	開始時間	終了時刻	勤務時間	
1	水	9:30	17:00	0:30	7:00			0:00	
2	木	9:30	17:00	0:30	7:00			0:00	
3	金	9:30	17:00	0:30	7:00			0:00	
4	土				0:00			0:00	
5	日				0:00			0:00	
6	月				0:00			0:00	
7	火				0:00			0:00	
8	水	9:30	17:00	0:30	7:00			0:00	
9	木	9:30	17:00	0:30	7:00			0:00	
10	金	9:30	17:00	0:30	7:00			0:00	
11	土				0:00			0:00	
12	日				0:00			0:00	
13	月				0:00			0:00	
14	火				0:00			0:00	
15	水	9:30	17:00	0:30	7:00			0:00	
16	木	9:30	17:00	0:30	7:00			0:00	
17	金	9:30	17:00	0:30	7:00			0:00	
18	土				0:00			0:00	
19	日				0:00			0:00	
20	月				0:00			0:00	
21	火				0:00			0:00	
22	水	9:30	17:00	0:30	7:00			0:00	
23	木				0:00			0:00	
24	金				0:00			0:00	
25	土				0:00			0:00	
26	日				0:00			0:00	
27	月				0:00			0:00	
28	火				0:00			0:00	
29	水	9:30	17:00	0:30	7:00			0:00	
30	木	9:30	17:00	0:30	7:00			0:00	
31	金	9:30	17:00	0:30	7:00			0:00	
計		13 日間勤務 (D)			(A)	91:00	計 (A')		0:00

上記のとおり勤務したことを証明します。 議員名 平井 斉己

【総支給額の計算】

① 時給の場合 (A)	[91.0 時間] × [単価 950 円]	=	86,450 円 (B)
② 時間外勤務手当等 (A')	[0.0 時間] × [単価 円]	=	0 円 (C)
③ 通勤手当・日額の場合 (D)	[日] × [単価 円]	=	0 円 (E)
④ 総支給額	(B) + (C) + (E) =		86,450 円 (F)

【実支給額(総支給額-諸控除額)の計算】
 (F) - [259(例示) 円 (G)(所得税・住民税・保険料等本人負担額) = 86,191 円 (H)

金 86,191 円 (H) 左記金額を確かに領収致しました。
 2020年 8月 3日
 氏名 []

【政務活動費充当額の計算】

○ 給与 実支給額(H)	[86,191 円] × [按分率 80 %]	=	68,952 円 (I)
○ 保険料等雇用主負担額	[円] × [按分率 %]	=	0 円 (J)
○ 諸控除額 (G)	[0 円] × [按分率 %]	=	0 円 (K)
○ 政務活動費充当額の計	(I) + (J) + (K) =		68,952 円

(注) 1 「勤務実績表」は、この様式中の勤務実績に関する部分を議長が定める標準様式とし、これに準じるものを含みます。
 2 領収書部分は、別に提出することもできます。なお、給与支払等の実態に基づき、速宜、記載事項を修正してください。

第5号の2様式(第7条関係)

政務活動費領収書貼付用紙

議員氏名(会派名)	平井としき	整理番号	175	
費目	調査研究費・研修費・広報誌報費・要請陳情等活動費・会議費・資料作成費・資料購入費・事務所費・事務費 人件費			
支払内容	人件費			
支払金額	¥79,561	按分率	80%	計上額 ¥63,648
按分率の考え方	事務所状況等説明書に記載のとおり			
備考	2020年8月分			

(領収書は、重ならないように貼付してください。)

ご利用明細書

●本日は、誠にありがとうございました。ご利用ください。●

お取扱日	時刻	お取扱店番・ご利用内容
0209070928		お振込
お取引銀行	お取引店番	科目・口座番号
振込番号	振込金額	金額
1 000014	¥550	¥79,561
メッセージコード	残	高
		**

お振込先
〒
〒
〒

キョウトフキカイキョウインとライオンキョウムシヨ
ヒライトウキ 様
〒075-466-3800
(お知らせ欄)

おつり
**

政務活動業務 勤務実績表・領収書

2020年(西暦) 8月分		氏名			職員との関係		<input type="checkbox"/> 親族 (口生計同一 親その他) <input type="checkbox"/> 関連会社等の役員・社員 <input type="checkbox"/> 上記以外の第三者	
日	曜日	定時勤務				備考(時間外勤務等)		
		開始時刻	終了時刻	休憩等控除時間	勤務時間数	開始時間	終了時刻	勤務時間
1	土				0:00			0:00
2	日				0:00			0:00
3	月				0:00			0:00
4	火				0:00			0:00
5	水	9:30	17:00	0:30	7:00			0:00
6	木	9:30	17:00	0:30	7:00			0:00
7	金	9:30	17:00	0:30	7:00			0:00
8	土				0:00			0:00
9	日				0:00			0:00
10	月				0:00			0:00
11	火				0:00			0:00
12	水	9:30	17:00	0:30	7:00			0:00
13	木	9:30	17:00	0:30	7:00			0:00
14	金	9:30	17:00	0:30	7:00			0:00
15	土				0:00			0:00
16	日				0:00			0:00
17	月				0:00			0:00
18	火				0:00			0:00
19	水	9:30	17:00	0:30	7:00			0:00
20	木	9:30	17:00	0:30	7:00			0:00
21	金	9:30	17:00	0:30	7:00			0:00
22	土				0:00			0:00
23	日				0:00			0:00
24	月				0:00			0:00
25	火				0:00			0:00
26	水	9:30	17:00	0:30	7:00			0:00
27	木	9:30	17:00	0:30	7:00			0:00
28	金	9:30	17:00	0:30	7:00			0:00
29	土				0:00			0:00
30	日				0:00			0:00
31	月				0:00			0:00
計		12 日間勤務 (D)		(A)	84:00	計 (A')		0:00

上記のとおり勤務したことを証明します。 職員名 平井 斉己

【総支給額の計算】

① 時給の場合 (A)	[84.0 時間] × [単価 950 円] =	79,800 円 (B)
①' 月額の場合		
② 時間外勤務手当等 (A')	[0.0 時間] × [単価 円] =	0 円 (C)
③ 通勤手当・日額の場合 (D)	[日] × [単価 円] =	0 円 (E)
③' " 月額の場合		
④ 総支給額	(B) + (C) + (E) =	79,800 円 (F)

【実支給額(総支給額-諸控除額)の計算】

(F) - [239 (例示) 円 (G) (所得税・住民税・保険料等本人負担額)] = 79,561 円 (H)

金 79,561 円 (H)

左記金額を確かに領収致しました。
2020年 9月 1日

氏名

【政務活動費充当額の計算】

○ 給与 実支給額 (H)	[79,561 円] × [按分率 80 %] =	63,648 円 (I)
○ 保険料等雇用主負担額	[円] × [按分率 %] =	0 円 (J)
○ 諸控除額 (G)	[0 円] × [按分率 0 %] =	0 円 (K)
○ 政務活動費充当額の計	(I) + (J) + (K) =	63,648 円

(注) 1 「勤務実績表」は、この様式中の勤務実績に関する部分を議長が定める標準様式とし、これに準じるものを含みます。

2 領収書部分は、別に提出することもできます。なお、給与支払等の実績に基づき、適宜、記載事項を修正してください。

第5号の2様式(第7条関係)

政務活動費領収書貼付用紙

職員氏名(会派名)	平井としき	整理番号	176	
費目	調査研究費・研修費・広報広報費・要請陳情等活動費・会費・資料作成費・資料購入費・事務所費・事務費(人件費)			
支払内容	人件費			
支払金額	¥86,191	按分率	80%	計上額 ¥68,952
按分率の考え方	事務所状況等説明書に記載のとおり			
備考	2020年9月分			

(領収書は、重ならないように貼付してください。)

ご利用明細書

お取扱日 時刻 お取扱店舗・ご利用内容

0210010655 お振込

お取引銀行 お取引店番 お振込科目 科名 口座番号

お振込番号	お振込手数料	お振込額
000065	¥550	¥86191

メッセージコード 雑 高

ヨウトフキ`カイキ`インとウイトウキシ`ムヨ
ヒライ トシキ 様
75-466-3800
(お知らせ欄)

おつり

政務活動業務 勤務実績表・領収書

2020 年(西暦)
9 月分

氏名

■■■■■

日	曜日	定時勤務				備考(時間外勤務等)			
		開始時刻	終了時刻	休憩等 控除時間	勤務時間数	開始時間	終了時刻	勤務時間	
1	火								
2	水	9:30	17:00	0:30	7:00				
3	木	9:30	17:00	0:30	7:00				
4	金	9:30	17:00	0:30	7:00				
5	土								
6	日								
7	月								
8	火								
9	水	9:30	17:00	0:30	7:00				
10	木	9:30	17:00	0:30	7:00				
11	金	9:30	17:00	0:30	7:00				
12	土								
13	日								
14	月								
15	火								
16	水	9:30	17:00	0:30	7:00				
17	木	9:30	17:00	0:30	7:00				
18	金	9:30	17:00	0:30	7:00				
19	土								
20	日								
21	月								
22	火								
23	水	9:30	17:00	0:30	7:00				
24	木	9:30	17:00	0:30	7:00				
25	金	9:30	17:00	0:30	7:00				
26	土								
27	日								
28	月								
29	火								
30	水	9:30	17:00	0:30	7:00				
計		13 日間勤務 (D) (A)				91:00	計 (A')		0:00

上記のとおり勤務したことを証明します。 職員名 平井 斉己

【総支給額の計算】

① 時給の場合 (A) [91.0 時間] × [単価 950 円] = 86,450 円 (B)

①' 月額の場合

② 時間外勤務手当等 (A') [0.0 時間] × [単価 円] = 0 円 (C)

③ 通勤手当・日額の場合 (D) [日] × [単価 円] = 0 円 (E)

③' " 月額の場合

④ 総支給額 (B) + (C) + (E) = 86,450 円 (F)

【実支給額(総支給額-諸控除額)の計算】

(F) - [259 円 (G) (所得税・住民税・保険料等本人負担額)] = 86,191 円 (H)

金 86,191 円 (H)

左記金額を確かに領収致しました。
2020年 10月

氏名 ■■■■■ 印

【政務活動費充当額の計算】

○ 給与 実支給額 (H) [86,191 円] × [按分率 80 %] = 68,952 円 (I)

○ 保険料等雇用主負担額 [円] × [按分率 80 %] = 0 円 (J)

○ 諸控除額 (G) [円] × [按分率 80 %] = 0 円 (K)

○ 政務活動費充当額の計 (I) + (J) + (K) = 68,952 円

第5号の2様式 (第7条関係)

政務活動費領収書貼付用紙

議員氏名(会派名)	平井としき	整理番号	177		
費目	調査研究費・研修費・広報広報費・要請陳情等活動費・会議費・資料作成費・資料購入費・事務所費・事務費 (人件費)				
支払内容	人件費				
支払金額	¥92,821	按分率	80%	計上額	¥74,256
按分率の考え方	事務所状況等き説明書に記載のとおり				
備考	2020年10月分				

(領収書は、重ならないように貼付してください。)

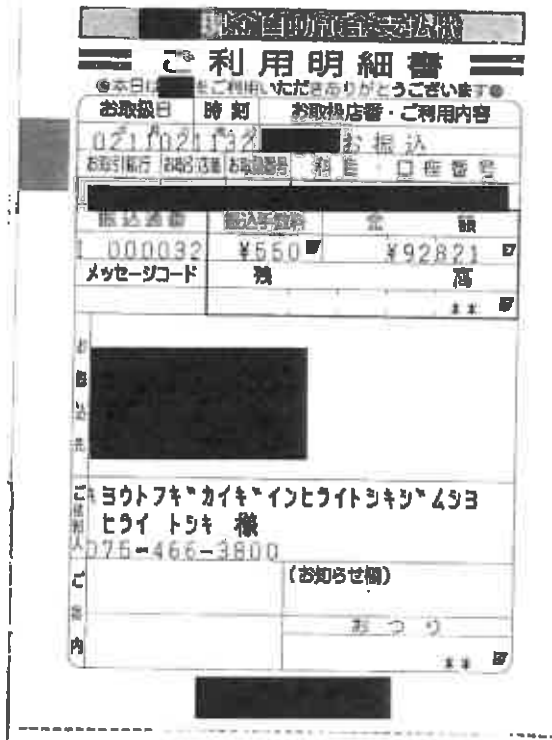

政務活動業務 勤務実績表・領収書

2020年(西暦)		氏名								
10月分										
日	曜日	定時勤務				備考(時間外勤務等)				
		開始時刻	終了時刻	休憩等 控除時間	勤務時間数	開始時間	終了時刻	勤務時間		
1	木	9:30	17:00	0:30	7:00					
2	金	9:30	17:00	0:30	7:00					
3	土									
4	日									
5	月									
6	火									
7	水	9:30	17:00	0:30	7:00					
8	木	9:30	17:00	0:30	7:00					
9	金	9:30	17:00	0:30	7:00					
10	土									
11	日									
12	月									
13	火									
14	水	9:30	17:00	0:30	7:00					
15	木	9:30	17:00	0:30	7:00					
16	金	9:30	17:00	0:30	7:00					
17	土									
18	日									
19	月									
20	火									
21	水	9:30	17:00	0:30	7:00					
22	木	9:30	17:00	0:30	7:00					
23	金	9:30	17:00	0:30	7:00					
24	土									
25	日									
26	月									
27	火									
28	水	9:30	17:00	0:30	7:00					
29	木	9:30	17:00	0:30	7:00					
30	金	9:30	17:00	0:30	7:00					
31	土									
計		14日間勤務(D)		(A)	98:00	計	(A')	0:00		
上記のとおり勤務したことを証明します。				議員名	平井 斉己					
【総支給額の計算】										
①	時給の場合(A)	[98.0	時間]	×	[単価	950	円] =	93,100	円(B)
①	月額の場合									
②	時間外勤務手当等(A')	[0.0	時間]	×	[単価		円] =	0	円(C)
③	通勤手当・日額の場合(D)	[日]	×	[単価		円] =	0	円(E)
③	" 月額の場合									
④	総支給額							(B) + (C) + (E) =	93,100	円(F)
【実支給額(総支給額-諸控除額)の計算】										
(F) - [279		円(G)(所得税・住民税・保険料等本人負担額) =	92,821				円(H)	
金 92,821		円(H)		左記金額を確かに領収致しました。						
				2020年		11月		2日		
				氏名				印		
【政務活動費充当額の計算】										
○	給与 実支給額(H)	[92,821	円]	×	[按分率	80	%] =	74,256	円(I)
○	保険料等雇用主負担額	[円]	×	[按分率	80	%] =	0	円(J)
○	諸控除額(G)	[円]	×	[按分率	80	%] =	0	円(K)
○	政務活動費充当額の計							(I) + (J) + (K) =	74,256	円

第5号の2様式 (第7条関係)

政務活動費領収書貼付用紙

議員氏名(会派名)	平井としき	整理番号	178	
費目	調査研究費・研修費・広報広報費・要請陳情等活動費・会費・資料作成費・資料購入費・事務所費・事務費 (人件費)			
支払内容	人件費			
支払金額	¥79,561	按分率	80%	計上額 ¥63,648
按分率の考え方	事務所状況等説明書に記載のとおり			
備考	2020年11月分			

(領収書は、重ならないように貼付してください。)

金融機関自動引当支払済

ご利用明細書

お取引日 02/20/21 13:11

お振込

お振込金額 ¥79,561

メッセージコード 残高

ヒライトシキ 様

75-466-3800

(お知らせ欄)

おつり

政務活動業務 勤務実績表・領収書

2020 年(西暦) 11 月分 氏名 [Redacted]

日	曜日	定時勤務				備考(時間外勤務等)		
		開始時刻	終了時刻	休憩等 控除時間	勤務時間数	開始時間	終了時刻	勤務時間
1	日							
2	月							
3	火							
4	水	9:30	17:00	0:30	7:00			
5	木	9:30	17:00	0:30	7:00			
6	金	9:30	17:00	0:30	7:00			
7	土							
8	日							
9	月							
10	火							
11	水	9:30	17:00	0:30	7:00			
12	木	9:30	17:00	0:30	7:00			
13	金	9:30	17:00	0:30	7:00			
14	土							
15	日							
16	月							
17	火							
18	水	9:30	17:00	0:30	7:00			
19	木	9:30	17:00	0:30	7:00			
20	金	9:30	17:00	0:30	7:00			
21	土							
22	日							
23	月							
24	火							
25	水	9:30	17:00	0:30	7:00			
26	木	9:30	17:00	0:30	7:00			
27	金	9:30	17:00	0:30	7:00			
28	土							
29	日							
30	月							
計		12 日間勤務 (D)		(A)	84:00	計 (A')		0:00

上記のとおり勤務したことを証明します。 職員名 平井 斉己

【総支給額の計算】

① 時給の場合 (A) [84.0 時間] × [単価	950 円]	=	79,800 円 (B)
①' 月額の場合				
② 時間外勤務手当等 (A') [0.0 時間] × [単価		=	0 円 (C)
③ 通勤手当・日額の場合 (D) [=	0 円 (E)
③' " 月額の場合				
④ 総支給額	(B) + (C) + (E) =			79,800 円 (F)

【実支給額 (総支給額 - 諸控除額) の計算】

(F) - [239 円 (G) (所得税・住民税、保険料等本人負担額) = 79,561 円 (H)

金 79,561 円 (H)

左記金額を確かに領収致しました。
2020年 12月 1日

氏名 [Redacted] 印

【政務活動費充当額の計算】

○ 給与 実支給額 (H) [79,561 円] × [按分率	80 %]	=	63,648 円 (I)
○ 保険料等雇用主負担額 [=	0 円 (J)
○ 諸控除額 (G) [=	0 円 (K)
○ 政務活動費充当額の計	(I) + (J) + (K) =			63,648 円

第5号の2様式(第7条関係)

政務活動費領収書貼付用紙

職員氏名(会派名)	平井としき	整理番号	179	
費目	調査研究費・研修費・広報広報費・関係陳情等活動費・会費・資料作成費・資料購入費・筆談所費・事務費(人件費)			
支払内容	人件費			
支払金額	¥99,700	按分率	80%	計上額 ¥79,760
按分率の考え方	事務所状況等説明書に記載のとおり			
備考	2020年12月賞与分			

(領収書は、重ならないように貼付してください。)

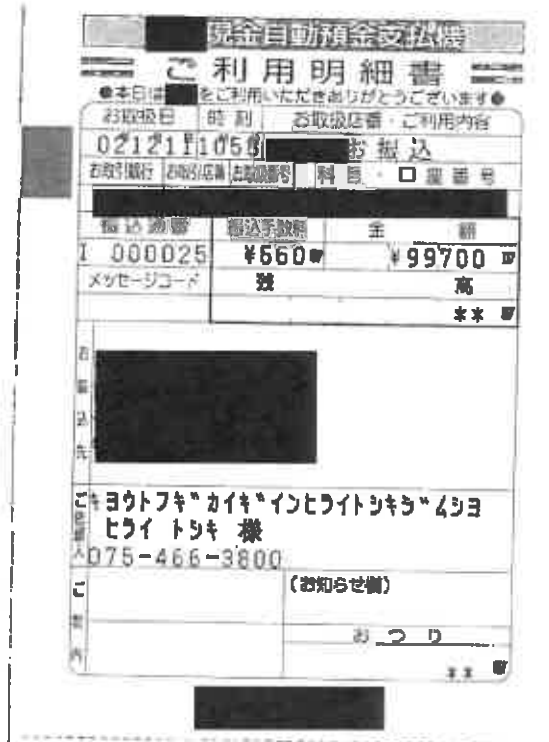

政務活動業務 勤務実績表・領収書

2020 年(西暦) 12 月分

氏名

賞与

日	曜日	定時勤務				備考(時間外勤務等)		
		開始時刻	終了時刻	休憩等 控除時間	勤務時間数	開始時間	終了時刻	勤務時間
1	火							
2	水							
3	木							
4	金							
5	土							
6	日							
7	月							
8	火							
9	水							
10	木							
11	金							
12	土							
13	日							
14	月							
15	火							
16	水							
17	木							
18	金							
19	土							
20	日							
21	月							
22	火							
23	水							
24	木							
25	金							
26	土							
27	日							
28	月							
29	火							
30	水							
31	木							
計		0	日間勤務(D)	(A)	0:00	計	(A')	0:00

上記のとおり勤務したことを証明します。

職員名

平井 斉己

【総支給額の計算】

- ① 時給の場合 (A) [時間] × [単価] 円 = 0 円 (B)
- ①' 月額の場合
- ② 時間外勤務手当等 (A') [0.0 時間] × [単価] 円 = 0 円 (C)
- ③ 通勤手当・日額の場合(D) [日] × [単価] 円 = 0 円 (E)
- ③' " 月額の場合
- ④ 総支給額 (B) + (C) + (E) = 100,000 円 (F)

【実支給額(総支給額-諸控除額)の計算】

(F) - [300 円 (G)] (所得税・住民税、保険料等本人負担額) = 99,700 円 (H)

金 99,700 円 (H)

左記金額を確かに領収致しました。
2020年 12月 11日

氏名

印

【政務活動費充当額の計算】

- 給与 実支給額(H) [99,700 円] × [按分率 80 %] = 79,760 円 (I)
- 保険料等雇用主負担額 [円] × [按分率 80 %] = 0 円 (J)
- 諸控除額 (G) [円] × [按分率 80 %] = 0 円 (K)
- 政務活動費充当額の計 (I) + (J) + (K) = 79,760 円

第5号の2様式 (第7条関係)

政務活動費領収書貼付用紙

議員氏名(会派名)	平井としき	整理番号	180	
費目	調査研究費・研修費・広報広報費・要請旅費等活動費・会費・資料作成費・資料購入費・事務所費・事務費 (人件費)			
支払内容	人件費			
支払金額	¥86,191	按分率	80%	計上額 ¥68,952
按分率の考え方	事務所状況等説明書に記載のとおり			
備考	2020年12月分			

(領収書は、重ならないように貼付してください。)

現金自動預金支払機
ご利用明細書
●本日ご利用いただきありがとうございます●
ご利用日 時刻 右取扱店番・ご利用内容
03/04/2021 〇〇:〇〇 〇〇〇〇 〇〇〇〇 お振込
お振込銀行 〇〇〇〇〇〇 〇〇〇〇〇〇 科目・口座番号
〇〇〇〇〇〇
振込通番 振込手数料 金額
1 000014 ¥550 〇〇 ¥86,191
メッセージコード 残 高

お振込先
〇〇〇〇〇〇
キョウトフキカイイントライトキリムリョヒライトキ 横
075-466-3800
(お知らせ欄)
〇〇〇〇
〇〇〇〇

政務活動業務 勤務実績表・領収書

2020年(西暦)		氏名						
12月分								
日	曜日	定時勤務				備考(時間外勤務等)		
		開始時刻	終了時刻	休憩等 控除時間	勤務時間数	開始時間	終了時刻	勤務時間
1	火							
2	水	9:30	17:00	0:30	7:00			
3	木	9:30	17:00	0:30	7:00			
4	金	9:30	17:00	0:30	7:00			
5	土							
6	日							
7	月							
8	火							
9	水	9:30	17:00	0:30	7:00			
10	木	9:30	17:00	0:30	7:00			
11	金	9:30	17:00	0:30	7:00			
12	土							
13	日							
14	月							
15	火							
16	水	9:30	17:00	0:30	7:00			
17	木	9:30	17:00	0:30	7:00			
18	金	9:30	17:00	0:30	7:00			
19	土							
20	日							
21	月							
22	火							
23	水	9:30	17:00	0:30	7:00			
24	木	9:30	17:00	0:30	7:00			
25	金	9:30	17:00	0:30	7:00			
26	土							
27	日							
28	月	9:30	17:00	0:30	7:00			
29	火							
30	水							
31	木							
計		13日間勤務(D)		(A)	91:00	計	(A')	0:00

上記のとおり勤務したことを証明します。 議員名 平井 斉己

【総支給額の計算】

① 時給の場合 (A) [91.0 時間] × [単価 950 円] = 86,450 円 (B)

①' 月額の場合

② 時間外勤務手当等 (A') [0.0 時間] × [単価 円] = 0 円 (C)

③ 通勤手当・日額の場合 (D) [日] × [単価 円] = 0 円 (E)

③' 〃 月額の場合

④ 総支給額 (B) + (C) + (E) = 86,450 円 (F)

【実支給額(総支給額-諸控除額)の計算】

(F) - [259 円(G) (所得税・住民税・保険料等本人負担額) = 86,191 円 (H)

金 86,191 円 (H)

左記金額を確かに領収致しました。
2021年 1月 4日

氏名 印

【政務活動費充当額の計算】

○ 給与 実支給額(H) [86,191 円] × [按分率 80 %] = 68,952 円 (I)

○ 保険料等雇用主負担額 [円] × [按分率 80 %] = 0 円 (J)

○ 諸控除額 (G) [円] × [按分率 80 %] = 0 円 (K)

○ 政務活動費充当額の計 (I) + (J) + (K) = 68,952 円

第5号の2様式 (第7条関係)

政務活動費領収書貼付用紙

職員氏名(会派名)	平井としき	整理番号	181	
費目	調査研究費・研修費・広報広報費・要請随情等活動費・会議費・資料作成費・資料購入費・事務所費・事務費 (人件費)			
支払内容	人件費			
支払金額	¥79,561	按分率	80%	計上額 ¥63,648
按分率の考え方	事務所状況等説明書に記載のとおり			
備考	2021年 月分			

(領収書は、重ならないように貼付してください。)

ご利用明細書

※本日は、**〇〇**をご利用いただきありがとうございます※

お取扱日	時刻	お取扱店舗・ご利用内容	
03/02/2021	12:29	お振込	
お振込銀行 お振込番号 お振込額 科目・口座番号			
振込券番号		振込手数料	金額
000039		¥550	¥79,561
メッセージコード		残	高
			**

〒175-4666 東京都小平市
 ヨウトフキカイキョウインヒライトウキョウムシヨ
 ヒライトウキ 様
 TEL 03-75-4666-3800 (お知らせ欄)

おつり

政務活動業務 勤務実績表・領収書

2021年(西暦)		氏名						
1月分								
日	曜日	定時勤務				備考(時間外勤務等)		
		開始時刻	終了時刻	休憩等 控除時間	勤務時間数	開始時間	終了時刻	勤務時間
1	金							
2	土							
3	日							
4	月							
5	火							
6	水	9:30	17:00	0:30	7:00			
7	木	9:30	17:00	0:30	7:00			
8	金	9:30	17:00	0:30	7:00			
9	土							
10	日							
11	月							
12	火							
13	水	9:30	17:00	0:30	7:00			
14	木	9:30	17:00	0:30	7:00			
15	金	9:30	17:00	0:30	7:00			
16	土							
17	日							
18	月							
19	火							
20	水	9:30	17:00	0:30	7:00			
21	木	9:30	17:00	0:30	7:00			
22	金	9:30	17:00	0:30	7:00			
23	土							
24	日							
25	月							
26	火							
27	水	9:30	17:00	0:30	7:00			
28	木	9:30	17:00	0:30	7:00			
29	金	9:30	17:00	0:30	7:00			
30	土							
31	日							
計		12 日間勤務 (D)		(A)	84:00	計	(A')	0:00

上記のとおり勤務したことを証明します。 議員名 平井 斉己

【総支給額の計算】

① 時給の場合 (A)	[84.0 時間] × [単価 950 円] =	79,800 円 (B)
①' 月額の場合		
② 時間外勤務手当等 (A')	[0.0 時間] × [単価] 円 =	0 円 (C)
③ 通勤手当・日額の場合 (D)	[] 日 × [単価] 円 =	0 円 (E)
③' " 月額の場合		
④ 総支給額	(B) + (C) + (E) =	79,800 円 (F)

【実支給額(総支給額-諸控除額)の計算】

(F) - [239 円 (G)] (所得税・住民税・保険料等本人負担額) = 79,561 円 (H)

金 79,561 円 (H)

左記金額を確かに領収致しました。
2021年 2月

氏名 [] 印

【政務活動費充当額の計算】

○ 給与 実支給額 (H)	[79,561 円] × [按分率 80 %] =	63,648 円 (I)
○ 保険料等雇用主負担額	[] 円 × [按分率 80 %] =	0 円 (J)
○ 諸控除額 (G)	[] 円 × [按分率 80 %] =	0 円 (K)
○ 政務活動費充当額の計	(I) + (J) + (K) =	63,648 円

第5号の2様式(第7条関係)

政務活動費領収書貼付用紙

議員氏名(会派名)	平井としき	整理番号	182	
費目	調査研究費・研修費・広報広報費・要請陳情等活動費・会費・資料作成費・資料購入費・事務所費・事務費(人件費)			
支払内容	人件費			
支払金額	¥79,561	按分率	80%	計上額 ¥63,648
按分率の考え方	事務所状況等説明書に記載のとおり			
備考	2021年2月分			

(領収書は、重ならないように貼付してください。)

現金自動預金払戻

ご利用明細書

●本口座はATMをご利用いただけます●

お取引日	時刻	お取扱店舗	ご利用内容
0303071207			お振込
お取引銀行	お取引支店	お取引口座	科目・口座番号
お取引金額	振込手数料	実	額
000093	¥550		¥79561
メッセージコード	残		高
			残高

お振込先

キョウトフキカイキインヒライトリキムシヨ
ヒライトリキ 様
〒075-466-3800

ご
ま
内

(お知らせ欄)

おつり

政務活動業務 勤務実績表・領収書

2021年(西暦)		2月分		氏名		[REDACTED]		
日	曜日	定時勤務				備考(時間外勤務等)		
		開始時刻	終了時刻	休憩等 控除時間	勤務時間数	開始時間	終了時刻	勤務時間
1	月							
2	火							
3	水	9:30	17:00	0:30	7:00			
4	木	9:30	17:00	0:30	7:00			
5	金	9:30	17:00	0:30	7:00			
6	土							
7	日							
8	月							
9	火							
10	水	9:30	17:00	0:30	7:00			
11	木	9:30	17:00	0:30	7:00			
12	金	9:30	17:00	0:30	7:00			
13	土							
14	日							
15	月							
16	火							
17	水	9:30	17:00	0:30	7:00			
18	木	9:30	17:00	0:30	7:00			
19	金	9:30	17:00	0:30	7:00			
20	土							
21	日							
22	月							
23	火							
24	水	9:30	17:00	0:30	7:00			
25	木	9:30	17:00	0:30	7:00			
26	金	9:30	17:00	0:30	7:00			
27	土							
28	日							
計		12日間勤務(D)		(A)	84:00	計	(A')	0:00

上記のとおり勤務したことを証明します。 議員名 平井 齊己

【総支給額の計算】

① 時給の場合 (A)	[84.0 時間] × [単価 950 円]	=	79,800 円 (B)
①' 月額の場合			
② 時間外勤務手当等 (A')	[0.0 時間] × [単価 円]	=	0 円 (C)
③ 通勤手当・日額の場合 (D)	[日] × [単価 円]	=	0 円 (E)
③' " 月額の場合			
④ 総支給額	(B) + (C) + (E)	=	79,800 円 (F)

【実支給額(総支給額-諸控除額)の計算】

(F) - [239 円 (G) (所得税・住民税、保険料等本人負担額)] = 79,561 円 (H)

金 79,561 円 (H)

左記金額を確かに領収致しました。
2021年 3月 1日

氏名 [REDACTED] 印 [REDACTED]

【政務活動費充当額の計算】

○ 給与 実支給額 (H)	[79,561 円] × [按分率 80 %]	=	63,648 円 (I)
○ 保険料等雇用主負担額	[円] × [按分率 80 %]	=	0 円 (J)
○ 諸控除額 (G)	[円] × [按分率 80 %]	=	0 円 (K)
○ 政務活動費充当額の計	(I) + (J) + (K)	=	63,648 円

第5号の2様式 (第7条関係)

政務活動費領収書貼付用紙

議員氏名(会派名)	平井としき	整理番号	183	
費目	調査研究費・研修費・広報広聴費・更替贈付等活動費・会議費・資料作成費・資料購入費・事務所費・事務費(人件費)			
支払内容	人件費			
支払金額	¥86,191	按分率	80%	計上額 ¥68,952
按分率の考え方	事務所状況等説明書に記載のとおり			
備考	2021年3月分			

(領収書は、重ならないように貼付してください。)

現金自動預金払機

ご利用明細書

※本日は、 にご利用いただきありがとうございます

お取扱日 時刻 お取扱店番・ご利用内容

0304011125 お振込

お取引銀行 にお振込種 お振込科目 科目・口座番号

振込金額 振込手数料 振込 種

000042 ¥550 ¥86,191

メッセージコード 残 高

お振込先

ヨウトフキ*カイキ*インヒライトラキシ*ムヨ
ヒライトウキ 様
075-466-3800

ご不明な点 (お知らせ欄)

おつり

政務活動業務 勤務実績表・領収書

2021年(西暦)		3月分		氏名		[Redacted]		
日	曜日	定時勤務				備考(時間外勤務等)		
		開始時刻	終了時刻	休憩等 控除時間	勤務時間数	開始時間	終了時刻	勤務時間
1	月							
2	火							
3	水	9:30	17:00	0:30	7:00			
4	木	9:30	17:00	0:30	7:00			
5	金	9:30	17:00	0:30	7:00			
6	土							
7	日							
8	月							
9	火							
10	水	9:30	17:00	0:30	7:00			
11	木	9:30	17:00	0:30	7:00			
12	金	9:30	17:00	0:30	7:00			
13	土							
14	日							
15	月							
16	火							
17	水	9:30	17:00	0:30	7:00			
18	木	9:30	17:00	0:30	7:00			
19	金	9:30	17:00	0:30	7:00			
20	土							
21	日							
22	月							
23	火							
24	水	9:30	17:00	0:30	7:00			
25	木	9:30	17:00	0:30	7:00			
26	金	9:30	17:00	0:30	7:00			
27	土							
28	日							
29	月							
30	火							
31	水	9:30	17:00	0:30	7:00			
計		13日間勤務(D)		(A)	91:00	計	(A')	0:00

上記のとおり勤務したことを証明します。 職員名 平井 斉己

【総支給額の計算】

① 時給の場合 (A)	[91.0 時間] × [単価 950 円]	=	86,450 円 (B)
①' 月額の場合			
② 時間外勤務手当等 (A')	[0.0 時間] × [単価 円]	=	0 円 (C)
③ 通勤手当・日額の場合 (D)	[日] × [単価 円]	=	0 円 (E)
③' " 月額の場合			
④ 総支給額	(B) + (C) + (E)	=	86,450 円 (F)

【実支給額(総支給額-諸控除額)の計算】

(F) - [259 円 (G)] (所得税・住民税、保険料等本人負担額) = 86,191 円 (H)

金 86,191 円 (H)

左記金額を確かに領収致しました。
2021年 4月 1日

氏名 [Redacted] 印

【政務活動費充当額の計算】

○ 給与 実支給額(H)	[86,191 円] × [按分率 80 %]	=	68,952 円 (I)
○ 保険料等雇用主負担額	[円] × [按分率 80 %]	=	0 円 (J)
○ 諸控除額 (G)	[円] × [按分率 80 %]	=	0 円 (K)
○ 政務活動費充当額の計	(I) + (J) + (K)	=	68,952 円

雇 用 契 約 書

ふりがな	[REDACTED]	生 年 月 日
氏 名	[REDACTED]	[REDACTED]
現 住 所	[REDACTED]	
下記の条件で契約します		
雇 用 期 間	2019 年 7 月 1 日から 2020 年 6 月 30 日まで	
就 業 場 所	京都市北区衣笠東御所ノ内町45 しばた北大路ビル1階	
仕 事 内 容	政務活動に係る補助・関係書類の作成	
就 業 時 間 (休憩時間)	午前9時30分から 午後5時00分まで (30分)	
休 日	土、日、祝、変動あり	
給 与 (賃 金)	時給900円 ※10月から時給950円 更新10月1日	
給 与 支 払	未締め翌月1日支払い	
給 与 振 込 先	[REDACTED]	
上記契約期間満了をもって本契約を解消する。		
契約書は2通作成し、双方が各1通を保管する。		
2019 年 7 月 1 日		
雇用者 京都府議会議員 平井 としき ●		
被雇用者 [REDACTED] ●		

雇 用 契 約 書

ふりがな	[REDACTED]	生 年 月 日
氏 名	[REDACTED]	[REDACTED]
現 住 所	[REDACTED]	
下記の条件で契約します		
雇 用 期 間	2020 年 7 月 1日から 2021 年 6 月 30 日まで	
就 業 場 所	京都市北区衣笠東御所ノ内町45 しばた北大路ビル1階	
仕 事 内 容	政務活動に係る補助・関係書類の作成	
就 業 時 間	午前9時30分から 午後5時00分まで	
(休憩時間)	(30分)	
休 日	変動あり	
給 与 (賃 金)	時給、要相談	
給 与 支 払	未締め翌月1日支払い	
給 与 振 込 先	[REDACTED]	
上記契約期間満了をもって本契約を解消する。		
<p>契約書は2通作成し、双方が各1通を保管する。</p> <p style="text-align: right; margin-right: 100px;">2020 年 7 月 1 日</p> <p style="text-align: center; margin-top: 20px;">雇 用 者 京都市府議会議員 平井 としき </p> <p style="text-align: center; margin-top: 20px;">被雇用者 [REDACTED] </p>		

第5号の2様式(第7条関係)

政務活動費領収書貼付用紙

議員氏名(会派名)	平井としき	整理番号	184
費目	調査研究費・研修費・広報広報費・要請陳情等活動費・会議費・資料作成費・資料購入費・事務所費・車費 人件費		
支払内容	人件費		
支払金額	¥46,410	按分率	80% 計上額 ¥37,128
按分率の考え方	事務所状況等説明書に記載のとおり		
備考	2020年4月分		

(領収書は、重ならないように貼付してください。)

現金自動預金引き振

ご利用明細書

※本日領収書をご利用いただきありがとうございます

お取扱日 時刻 お取扱店番・ご利用内容

0205011128 お振込

お取引銀行 お取引店番・お取引科目・口座番号

振込通番	振込手数料	金 額
000035	¥550	¥46,410

メッセージコード 残 高 **

ヨウトフキカイキインヒライトシキリムヨ
ヒライトキ 様
TEL 75-466-3800

(お知らせ欄)

お つ り **

政務活動業務 勤務実績表・領収書

2020年(西暦) 4月分		氏名		[REDACTED]		議員との関係	<input type="checkbox"/> 親族(口外計) <input type="checkbox"/> その他 <input type="checkbox"/> 関連会社等の役員・社員 <input type="checkbox"/> 上記以外の第三者	
日	曜日	定時勤務				備考(時間外勤務等)		
		開始時刻	終了時刻	休憩等 控除時間	勤務時間数	開始時間	終了時刻	勤務時間
1	水				0:00			0:00
2	木				0:00			0:00
3	金				0:00			0:00
4	土				0:00			0:00
5	日				0:00			0:00
6	月	9:30	17:00	0:30	7:00			0:00
7	火	9:30	17:00	0:30	7:00			0:00
8	水				0:00			0:00
9	木				0:00			0:00
10	金				0:00			0:00
11	土				0:00			0:00
12	日				0:00			0:00
13	月	9:30	17:00	0:30	7:00			0:00
14	火	9:30	17:00	0:30	7:00			0:00
15	水				0:00			0:00
16	木				0:00			0:00
17	金				0:00			0:00
18	土				0:00			0:00
19	日				0:00			0:00
20	月	9:30	17:00	0:30	7:00			0:00
21	火	9:30	17:00	0:30	7:00			0:00
22	水				0:00			0:00
23	木				0:00			0:00
24	金				0:00			0:00
25	土				0:00			0:00
26	日				0:00			0:00
27	月	9:30	17:00	0:30	7:00			0:00
28	火				0:00			0:00
29	水				0:00			0:00
30	木				0:00			0:00
計		7日間勤務(D)		(A)	49:00	計 (A')		0:00

上記のとおり勤務したことを証明します。 議員名 平井 斉己

【総支給額の計算】

① 時給の場合 (A)	[49.0 時間] × [単価 950 円] =	46,550 円 (B)
①' 月額の場合		
② 時間外勤務手当等 (A')	[0.0 時間] × [単価 円] =	0 円 (C)
③ 通勤手当・日額の場合 (D)	[日] × [単価 円] =	0 円 (E)
③' " 月額の場合		
④ 総支給額	(B) + (C) + (E) =	46,550 円 (F)

【実支給額(総支給額-諸控除額)の計算】

(F) - [140(例示) 円 (G) (所得税・住民税・保険料等本人負担額)] = 46,410 円 (H)

金 46,410 円 (H)

左記金額を確かに領収致しました。

2020年 5月 1日

氏名 [REDACTED]

【政務活動費充当額の計算】

○ 給与 実支給額(H)	[46,410 円] × [按分率 80 %] =	37,128 円 (I)
○ 保険料等雇用主負担額	[円] × [按分率 %] =	0 円 (J)
○ 諸控除額 (G)	[0 円] × [按分率 0 %] =	0 円 (K)
○ 政務活動費充当額の計	(I) + (J) + (K) =	37,128 円

(注) 1 「勤務実績表」は、この様式中の勤務実績に関する部分を議長が定める標準様式とし、これに準じるものを含みます。

2 領収書部分は、別に提出することもできます。なお、給与支払等の実態に基づき、適宜、記載事項を修正してください。

第5号の2様式(第7条関係)

政務活動費領収書貼付用紙

議員氏名(会派名)	平井としき	整理番号	185	
費目	調査研究費・研修費・広報広報費・要請陳情等活動費・会議費・資料作成費・資料購入費・事務所費・事務費(人件費)			
支払内容	人件費			
支払金額	¥39,780	按分率	80%	計上額 ¥31,824
按分率の考え方	事務所状況等説明書に記載のとおり			
備考	2020年5月分			

(領収書は、重ならないように貼付してください。)

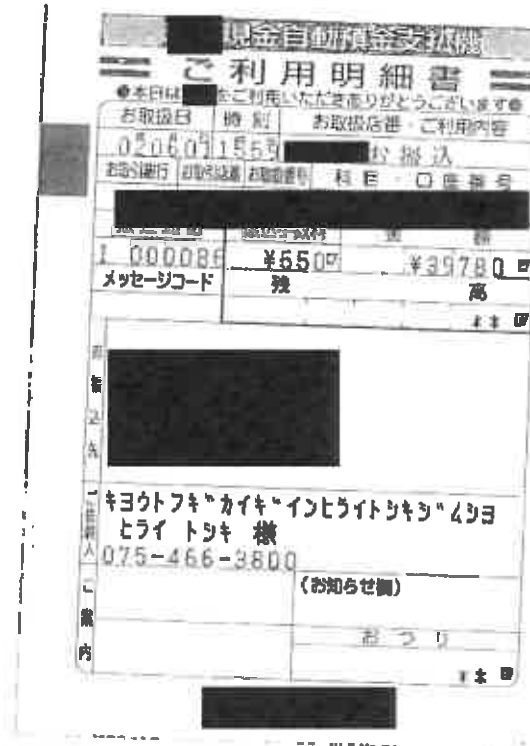

政務活動業務 勤務実績表・領収書

2020年(西暦) 5月分		氏名		職員との関係		備考(時間外勤務等)	
日	曜日	定時勤務				備考(時間外勤務等)	
		開始時刻	終了時刻	休憩等 控除時間	勤務時間数	開始時間	終了時刻
1	全				0:00		0:00
2	土				0:00		0:00
3	日				0:00		0:00
4	月				0:00		0:00
5	火				0:00		0:00
6	水				0:00		0:00
7	木				0:00		0:00
8	金				0:00		0:00
9	土				0:00		0:00
10	日				0:00		0:00
11	月	9:30	17:00	0:30	7:00		0:00
12	火	9:30	17:00	0:30	7:00		0:00
13	水				0:00		0:00
14	木				0:00		0:00
15	金				0:00		0:00
16	土				0:00		0:00
17	日				0:00		0:00
18	月	9:30	17:00	0:30	7:00		0:00
19	火	9:30	17:00	0:30	7:00		0:00
20	水				0:00		0:00
21	木				0:00		0:00
22	金				0:00		0:00
23	土				0:00		0:00
24	日				0:00		0:00
25	月	9:30	17:00	0:30	7:00		0:00
26	火	9:30	17:00	0:30	7:00		0:00
27	水				0:00		0:00
28	木				0:00		0:00
29	金				0:00		0:00
30	土				0:00		0:00
31	日				0:00		0:00
計		6日間勤務(D)		(A)	42:00	計	(A') 0:00

上記のとおり勤務したことを証明します。 職員名 平井 青己

【総支給額の計算】

① 時給の場合 (A) [42.0 時間] × [単価 950 円] = 39,900 円 (B)

①' 月額の場合

② 時間外勤務手当等 (A') [0.0 時間] × [単価 円] = 0 円 (C)

③ 通勤手当・日額の場合 (D) [日] × [単価 円] = 0 円 (E)

③' " 月額の場合

④ 総支給額 (B) + (C) + (E) = 39,900 円 (F)

【実支給額(総支給額-諸控除額)の計算】

(F) - [120(例示) 円 (G) (所得税・住民税・保険料等本人負担額)] = 39,780 円 (H)

左記金額を確かに領収致しました。
2020年 6月 1日

金 39,780 円 (H) 氏名

【政務活動費充当額の計算】

○ 給与 実支給額 (H) [39,780 円] × [按分率 80 %] = 31,824 円 (I)

○ 保険料等雇用主負担額 [円] × [按分率 %] = 0 円 (J)

○ 諸控除額 (G) [0 円] × [按分率 0 %] = 0 円 (K)

○ 政務活動費充当額の計 (I) + (J) + (K) = 31,824 円

(注) 1 「勤務実績表」は、この様式中の勤務実績に関する部分を議長が定める標準様式とし、これに準じるものを含みます。
2 領収書部分は、別に提出することもできます。なお、給与支払等の実績に基づき、適宜、記載事項を修正してください。

第5号の2様式 (第7条関係)

政務活動費領収書貼付用紙

職員氏名(会派名)	平井としき	整理番号	186		
費目	調査研究費・研修費・広報広報費・要請陳情等活動費・会議費・資料作成費・資料購入費・事務研費・事務費 (人件費)				
支払内容	人件費				
支払金額	¥66,300	按分率	80%	計上額	¥53,040
按分率の考え方	事務所状況等説明書に記載のとおり				
備考	2020年6月分				

(領収書は、重ならないように貼付してください。)

現金自動預け払い機
ご利用明細書
お取扱日 時刻 お取扱店名 ご利用内容
0207010911 お振込
お取引銀行 お取引口座 お取引番号 科目 口座番号
1 000006 ¥55.0 ¥66300
メッセージコード 預 高
キョクトフキカイ インフライトウキョウ
ヒライトウキ 様
075-466-3800
(お知らせ欄)
おつり

政務活動業務 勤務実績表・領収書

2020年(西暦) 6月分		氏名		議員との関係		所属先(口生計同一世帯の中) □関連会社等の役員・社員 □上記以外の第三者		
日	曜日	定時勤務				備考(時間外勤務等)		
		開始時刻	終了時刻	休憩等 控除時間	勤務時間数	開始時間	終了時刻	勤務時間
1	月	9:30	17:00	0:30	7:00			0:00
2	火	9:30	17:00	0:30	7:00			0:00
3	水				0:00			0:00
4	木				0:00			0:00
5	金				0:00			0:00
6	土				0:00			0:00
7	日				0:00			0:00
8	月	9:30	17:00	0:30	7:00			0:00
9	火	9:30	17:00	0:30	7:00			0:00
10	水				0:00			0:00
11	木				0:00			0:00
12	金				0:00			0:00
13	土				0:00			0:00
14	日				0:00			0:00
15	月	9:30	17:00	0:30	7:00			0:00
16	火	9:30	17:00	0:30	7:00			0:00
17	水				0:00			0:00
18	木				0:00			0:00
19	金				0:00			0:00
20	土				0:00			0:00
21	日				0:00			0:00
22	月	9:30	17:00	0:30	7:00			0:00
23	火	9:30	17:00	0:30	7:00			0:00
24	水				0:00			0:00
25	木				0:00			0:00
26	金				0:00			0:00
27	土				0:00			0:00
28	日				0:00			0:00
29	月	9:30	17:00	0:30	7:00			0:00
30	火	9:30	17:00	0:30	7:00			0:00
					0:00			0:00
計		10日間勤務(D)		(A)	70:00	計 (A')		0:00

上記のとおり勤務したことを証明します。 議員名 平井 斉己

【総支給額の計算】

① 時給の場合 (A)	[70.0 時間] × [単価 950 円] =	66,500 円 (B)
①' 月額の場合		
② 時間外勤務手当等 (A')	[0.0 時間] × [単価 円] =	0 円 (C)
③ 通勤手当・日額の場合 (D)	[日] × [単価 円] =	0 円 (E)
③' " 月額の場合		
④ 総支給額	(B) + (C) + (E) =	66,500 円 (F)

【実支給額(総支給額-諸控除額)の計算】
(F) - [200(例示) 円 (G)] (所得税・住民税・保険料等本人負担額) = 66,300 円 (H)

金 66,300 円 (H) 左記金額を確かに領収致しました。
2020年 7月 1日
氏名

【政務活動費充当額の計算】

○ 給与 実支給額(H)	[66,300 円] × [按分率 80 %] =	53,040 円 (I)
○ 保険料等雇用主負担額	[円] × [按分率 %] =	0 円 (J)
○ 諸控除額 (G)	[0 円] × [按分率 0 %] =	0 円 (K)
○ 政務活動費充当額の計	(I) + (J) + (K) =	53,040 円

(注) 1 「勤務実績表」は、この様式中の勤務実績に関する部分を議長が定める標準様式とし、これに準じるものを含みます。
2 領収書部分は、別に提出することもできます。なお、給与支払等の実績に基づき、適宜、記載事項を修正してください。

第5号の2様式(第7条関係)

政務活動費領収書貼付用紙

議員氏名(会派名)	平井としき	整理番号	187
費目	調査研究費・研修費・広報広報費・要請陳情等活動費・会費・資料作成費・資料購入費・事務所費・事務費(人件費)		
支払内容	人件費		
支払金額	¥53,040	按分率	80% 計上額 ¥42,432
按分率の考え方	事務所状況等説明書に記載のとおり		
備考	2020年7月分		

(領収書は、重ならないように貼付してください。)

全自動振替支払機

ご利用明細書

※Bic: にご利用いただきありがとうございます※

お取扱日 時刻 お取扱店番・ご利用内容

0208031129 お振込

お取引銀行 振込口座 振込金額 科目 □ 口座番号

振込通番	振込手数料	金額
1 000031	¥550	¥53,040
メッセージコード	種	高

お振込先

ヨクトフキ・カイキ・イトライトリキウ・ムヨ
イトライトリキ 様

お振込先 075-466-3800 (お知らせ欄)

おつり

政務活動業務 勤務実績表・領収書

2020年(西暦) 7月分		氏名		議員との関係		<input type="checkbox"/> 国政(口年制第一 議員その他) <input type="checkbox"/> 関連会社等の役員・社員 <input type="checkbox"/> 上記以外の第三者		
日	曜日	定時勤務				備考(時間外勤務等)		
		開始時刻	終了時刻	休憩等 控除時間	勤務時間数	開始時間	終了時刻	勤務時間
1	水				0:00			0:00
2	木				0:00			0:00
3	金				0:00			0:00
4	土				0:00			0:00
5	日				0:00			0:00
6	月	9:30	17:00	0:30	7:00			0:00
7	火	9:30	17:00	0:30	7:00			0:00
8	水				0:00			0:00
9	木				0:00			0:00
10	金				0:00			0:00
11	土				0:00			0:00
12	日				0:00			0:00
13	月	9:30	17:00	0:30	7:00			0:00
14	火	9:30	17:00	0:30	7:00			0:00
15	水				0:00			0:00
16	木				0:00			0:00
17	金				0:00			0:00
18	土				0:00			0:00
19	日				0:00			0:00
20	月	9:30	17:00	0:30	7:00			0:00
21	火	9:30	17:00	0:30	7:00			0:00
22	水				0:00			0:00
23	木				0:00			0:00
24	金				0:00			0:00
25	土				0:00			0:00
26	日				0:00			0:00
27	月	9:30	17:00	0:30	7:00			0:00
28	火	9:30	17:00	0:30	7:00			0:00
29	水				0:00			0:00
30	木				0:00			0:00
31	金				0:00			0:00
計		8日間勤務(D)		(A)	58:00	計 (A')		0:00

上記のとおり勤務したことを証明します。 議員名 平井 齊己

【総支給額の計算】

① 時給の場合 (A)	[58.0 時間] × [単価 950 円] =	53,200 円 (B)
①' 月額の場合		
② 時間外勤務手当等 (A')	[0.0 時間] × [単価] =	0 円 (C)
②' 通勤手当・日額の場合 (D)	[日] × [単価] =	0 円 (E)
③' " 月額の場合		
④ 総支給額	(B) + (C) + (E) =	53,200 円 (F)

【実支給額(総支給額-諸控除額)の計算】

(F) - [160(例示) 円 (G) (所得税・住民税・保険料等本人負担額)] = 53,040 円 (H)

金 53,040 円 (H)

左記金額を確かに領収致しました。
2020年 8月 3日

氏名

【政務活動費充当額の計算】

○ 給与 実支給額(H)	[53,040 円] × [按分率 80 %] =	42,432 円 (I)
○ 保険料等雇用主負担額	[円] × [按分率 %] =	0 円 (J)
○ 諸控除額 (G)	[0 円] × [按分率 0 %] =	0 円 (K)
○ 政務活動費充当額の計	(I) + (J) + (K) =	42,432 円

(注) 1 「勤務実績表」は、この様式中の勤務実績に関する部分を議員が定める標準様式とし、これに準じるものを含みます。

2 領収書部分は、別に提出することもできます。なお、給与支払等の実績に基づき、適宜、記載事項を修正してください。

第5号の2様式(第7条関係)

政務活動費領収書貼付用紙

議員氏名(会派名)	平井としき	整理番号	188	
費目	調査研究費・研修費・広報広報費・要請陳情等活動費・会議費・資料作成費・資料購入費・事務研費・事務費(人件費)			
支払内容	人件費			
支払金額	¥53,040	按分率	80%	計上額 ¥42,432
按分率の考え方	事務所状況等説明書に記載のとおり			
備考	2020年8月分			

(領収書は、重ならないように貼付してください。)

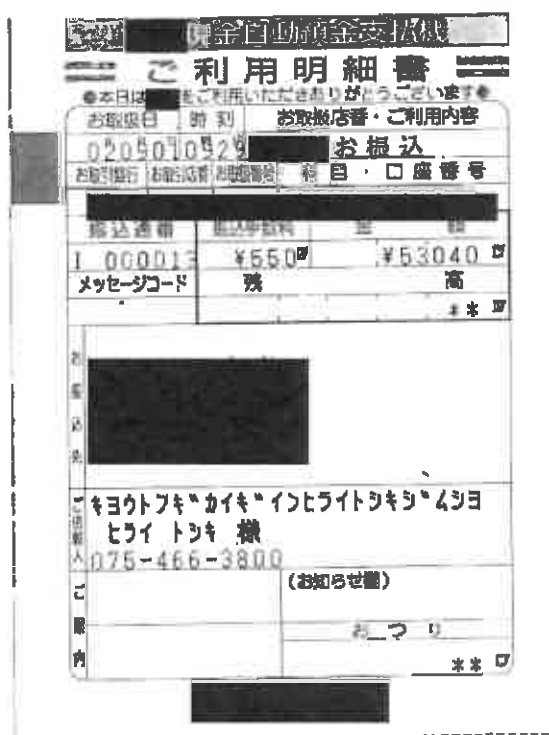

政務活動業務 勤務実績表・領収書

2020年(西暦) 8月分		氏名		職員との関係		<input type="checkbox"/> 無料 (口生計同一世帯の世帯) <input type="checkbox"/> 関連会社等の役員・社員 <input type="checkbox"/> 上記以外の第三者		
日	曜日	定時勤務				備考(時間外勤務等)		
		開始時刻	終了時刻	休憩等控除時間	勤務時間数	開始時間	終了時刻	勤務時間
1	土				0:00			0:00
2	日				0:00			0:00
3	月	9:30	17:00	0:30	7:00			0:00
4	火	9:30	17:00	0:30	7:00			0:00
5	水				0:00			0:00
6	木				0:00			0:00
7	金				0:00			0:00
8	土				0:00			0:00
9	日				0:00			0:00
10	月				0:00			0:00
11	火	9:30	17:00	0:30	7:00			0:00
12	水				0:00			0:00
13	木				0:00			0:00
14	金				0:00			0:00
15	土				0:00			0:00
16	日				0:00			0:00
17	月	9:30	17:00	0:30	7:00			0:00
18	火	9:30	17:00	0:30	7:00			0:00
19	水				0:00			0:00
20	木				0:00			0:00
21	金				0:00			0:00
22	土				0:00			0:00
23	日				0:00			0:00
24	月	9:30	17:00	0:30	7:00			0:00
25	火	9:30	17:00	0:30	7:00			0:00
26	水				0:00			0:00
27	木				0:00			0:00
28	金				0:00			0:00
29	土				0:00			0:00
30	日				0:00			0:00
31	月	9:30	17:00	0:30	7:00			0:00
計		8日間勤務(D)		(A)	58:00	計 (A')		0:00
上記のとおり勤務したことを証明します。				職員名	平井 斉己			
【総支給額の計算】								
① 時給の場合 (A) [56.0 時間] × [単価 950 円] = 53,200 円 (B)								
①' 月額の場合								
② 時間外勤務手当等 (A') [0.0 時間] × [単価 円] = 0 円 (C)								
③ 通勤手当・日額の場合 (D) [日] × [単価 円] = 0 円 (E)								
③' " 月額の場合								
④ 総支給額 (B) + (C) + (E) = 53,200 円 (F)								
【実支給額(総支給額-諸控除額)の計算】								
(F) - [160(例示) 円(B)] (所得税・住民税、保険料等本人負担額) = 53,040 円 (H)								
金 53,040 円 (H)				左記金額を確かに領収致しました。				
				2020年 9月 1日				
				氏名				
【政務活動費充当額の計算】								
○ 給与 実支給額 (H) [53,040 円] × [按分率 80 %] = 42,432 円 (I)								
○ 保険料等雇用主負担額 [円] × [按分率 %] = 0 円 (J)								
○ 諸控除額 (G) [0 円] × [按分率 0 %] = 0 円 (K)								
○ 政務活動費充当額の計 (I) + (J) + (K) = 42,432 円								

(注) 1 「勤務実績表」は、この様式中の勤務実績に関する部分を課長が定める標準様式とし、これに準じるものを含みます。
 2 領収書部分は、別に提出することもできます。なお、給与支払等の実績に基づき、適宜、記載事項を修正してください。

第5号の2様式(第7条関係)

政務活動費領収書貼付用紙

議員氏名(会派名)	平井としき	整理番号	189	
費目	調査研究費・研修費・広報広報費・要請陳情等活動費・会議費・資料作成費・資料購入費・事務所費・事務費 <small>(人件費)</small>			
支払内容	人件費			
支払金額	¥46,410	按分率	80%	計上額 ¥37,128
按分率の考え方	事務所状況等説明書に記載のとおり			
備考	2020年9月分			

(領収書は、重ならないように貼付してください。)

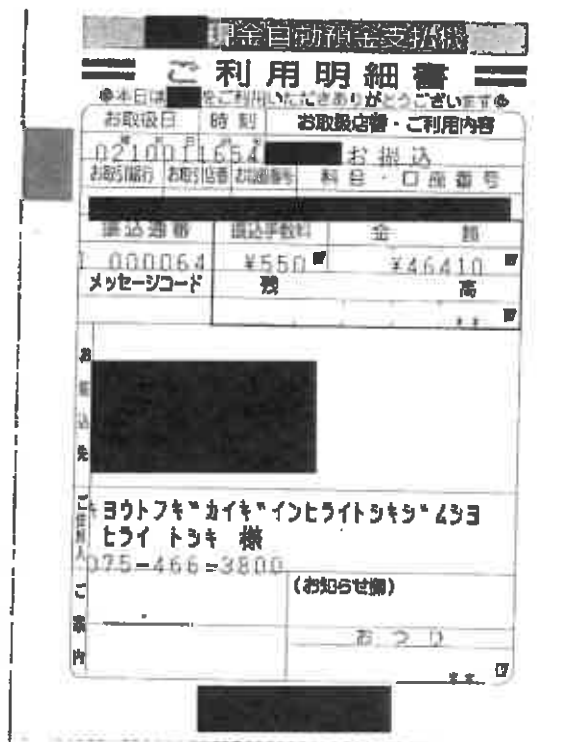

政務活動業務 勤務実績表・領収書

2020年(西暦) 9月分 氏名 [Redacted]

日	曜日	定時勤務				備考(時間外勤務等)		
		開始時刻	終了時刻	休憩等 控除時間	勤務時間数	開始時間	終了時刻	勤務時間
1	火	9:30	17:00	0:30	7:00			
2	水							
3	木							
4	金							
5	土							
6	日							
7	月	9:30	17:00	0:30	7:00			
8	火	9:30	17:00	0:30	7:00			
9	水							
10	木							
11	金							
12	土							
13	日							
14	月	9:30	17:00	0:30	7:00			
15	火	9:30	17:00	0:30	7:00			
16	水							
17	木							
18	金							
19	土							
20	日							
21	月							
22	火							
23	水							
24	木							
25	金							
26	土							
27	日							
28	月	9:30	17:00	0:30	7:00			
29	火	9:30	17:00	0:30	7:00			
30	水							
計		7日間勤務(D)		(A)	49:00	計	(A')	0:00

上記のとおり勤務したことを証明します。 議員名 平井 斉己

【総支給額の計算】

① 時給の場合 (A)	[49.0 時間] × [単価 950 円] =	46,550 円 (B)
①' 月額の場合		
② 時間外勤務手当等 (A')	[0.0 時間] × [単価 円] =	0 円 (C)
③ 通勤手当・日額の場合 (D)	[7 日] × [単価 円] =	0 円 (E)
③' " 月額の場合		
④ 総支給額	(B) + (C) + (E) =	46,550 円 (F)

【実支給額(総支給額-諸控除額)の計算】

(F) - [140 円 (G)] (所得税・住民税、保険料等本人負担額) = 46,410 円 (H)

金 46,410 円 (H) 左記金額を確かに領収致しました。 2020年 10月 1日 氏名 [Redacted]

【政務活動費充当額の計算】

○ 給与 実支給額(H)	[46,410 円] × [按分率 80 %] =	37,128 円 (I)
○ 保険料等雇用主負担額	[円] × [按分率 80 %] =	0 円 (J)
○ 諸控除額 (G)	[円] × [按分率 80 %] =	0 円 (K)
○ 政務活動費充当額の計	(I) + (J) + (K) =	37,128 円

第5号の2様式(第7条関係)

政務活動費領収書貼付用紙

職員氏名(会派名)	平井としき	整理番号	190		
費目	調査研究費・研修費・広報広聴費・要請陳情等活動費・会議費・資料作成費・資料購入費・事務所費・事務費 (人件費)				
支払内容	人件費				
支払金額	¥53,040	按分率	80%	計上額	¥42,432
按分率の考え方	事務所状況等説明書に記載のとおり				
備考	2020年10月分				

(領収書は、重ならないように貼付してください。)

現金自動振替送金

ご利用明細書

●本日はご利用いただきありがとうございます●

お取扱日	時刻	お取扱店舗・ご利用内容
0211021132		岩根込
お取引銀行	お取引口座	お取扱番号
		科目 - 口座番号

振込額	振込手数料	合計
000030	¥550	¥53040
メッセージコード	残	高
		¥¥

ヨウトフキ・カイキ・インヒロイトウキシムコヨ
ヒライトウキ 様
075-466-9800

(お知らせ欄)

おつり

政務活動業務 勤務実績表・領収書

2020 年(西暦)
10 月分

氏名

■■■■■

日	曜日	定時勤務				備考(時間外勤務等)		
		開始時刻	終了時刻	休憩等 控除時間	勤務時間数	開始時間	終了時刻	勤務時間
1	木							
2	金							
3	土							
4	日							
5	月	9:30	17:00	0:30	7:00			
6	火	9:30	17:00	0:30	7:00			
7	水							
8	木							
9	金							
10	土							
11	日							
12	月	9:30	17:00	0:30	7:00			
13	火	9:30	17:00	0:30	7:00			
14	水							
15	木							
16	金							
17	土							
18	日							
19	月	9:30	17:00	0:30	7:00			
20	火	9:30	17:00	0:30	7:00			
21	水							
22	木							
23	金							
24	土							
25	日							
26	月	9:30	17:00	0:30	7:00			
27	火	9:30	17:00	0:30	7:00			
28	水							
29	木							
30	金							
31	土							
計		8 日間勤務 (D)		(A)	58:00	計 (A')		0:00

上記のとおり勤務したことを証明します。

職員名

平井

斉己



【総支給額の計算】

- ① 時給の場合 (A) [56.0 時間] × [単価 950 円] = 53,200 円 (B)
- ①' 月額の場合 _____
- ② 時間外勤務手当等 (A') [0.0 時間] × [単価 _____ 円] = 0 円 (C)
- ③ 通勤手当・日額の場合 (D) [8 日] × [単価 _____ 円] = 0 円 (E)
- ③' ~ 月額の場合 _____
- ④ 総支給額 (B) + (C) + (E) = 53,200 円 (F)

【実支給額(総支給額-諸控除額)の計算】

(F) - [160 円 (G) (所得税・住民税・保険料等本人負担額)] = 53,040 円 (H)

金 53,040 円 (H)

左記金額を確かに領収致しました。
2020年 11月 2日

氏名

■■■■■



【政務活動費充当額の計算】

- 給与 実支給額 (H) [53,040 円] × [按分率 80 %] = 42,432 円 (I)
- 保険料等雇用主負担額 [_____ 円] × [按分率 80 %] = 0 円 (J)
- 諸控除額 (G) [_____ 円] × [按分率 80 %] = 0 円 (K)
- 政務活動費充当額の計 (I) + (J) + (K) = 42,432 円

第5号の2様式(第7条関係)

政務活動費領収書貼付用紙

議員氏名(会派名)	平井としき	整理番号	191		
費目	調査研究費・研修費・広報広報費・要請陳情等活動費・会議費・資料作成費・資料購入費・事務所費・事務費(人件費)				
支払内容	人件費				
支払金額	¥53,040	按分率	80%	計上額	¥42,432
按分率の考え方	事務所状況等説明書に記載のとおり				
備考	2020年11月分				

(領収書は、重ならないように貼付してください。)

現金自動預金払機
ご利用明細書
●本日領収書ご利用いただきありがとうございます●

お取扱日	時刻	お取扱店舗	ご利用内容
02/20/20	11:30		お振込
お取引銀行	お取引口座	お振込先	科目・口座番号
振込通番	振込手数料	金額	
000020	¥550	¥53040	
メッセージコード	種	高	
		**	

ヨウトフキ「カイキ」インフライトウキウ 493
ヒライトウキ 様
075-466-3800
(お知らせ欄)

おつり
**

政務活動業務 勤務実績表・領収書

2020年(西暦)		11月分		氏名		[Redacted]		
日	曜日	定時勤務				備考(時間外勤務等)		
		開始時刻	終了時刻	休憩等 控除時間	勤務時間数	開始時間	終了時刻	勤務時間
1	日							
2	月	9:30	17:00	0:30	7:00			
3	火							
4	水							
5	木							
6	金							
7	土							
8	日							
9	月	9:30	17:00	0:30	7:00			
10	火	9:30	17:00	0:30	7:00			
11	水							
12	木							
13	金							
14	土							
15	日							
16	月	9:30	17:00	0:30	7:00			
17	火	9:30	17:00	0:30	7:00			
18	水							
19	木							
20	金							
21	土							
22	日							
23	月	9:30	17:00	0:30	7:00			
24	火	9:30	17:00	0:30	7:00			
25	水							
26	木							
27	金							
28	土							
29	日							
30	月	9:30	17:00	0:30	7:00			
計		8 日間勤務 (D)		(A)	56:00	計	(A')	0:00

上記のとおり勤務したことを証明します。 議員名 平井 斉己 [Redacted]

【総支給額の計算】

① 時給の場合 (A)	[56.0 時間] × [単価 950 円]	=	53,200 円 (B)
① 月額の場合			
② 時間外勤務手当等 (A')	[0.0 時間] × [単価 円]	=	0 円 (C)
③ 通勤手当・日額の場合 (D)	[8 日] × [単価 円]	=	0 円 (E)
③ " 月額の場合			
④ 総支給額		(B) + (C) + (E) =	53,200 円 (F)

【実支給額 (総支給額 - 諸控除額) の計算】

(F) - [160 円 (G) (所得税・住民税・保険料等本人負担額) = 53,040 円 (H)

金 53,040 円 (H)

左記金額を確かに領収致しました。
2020年 12月 18日

氏名 [Redacted]

【政務活動費充当額の計算】

○ 給与 実支給額 (H)	[53,040 円] × [按分率 80 %]	=	42,432 円 (I)
○ 保険料等雇用主負担額	[円] × [按分率 80 %]	=	0 円 (J)
○ 諸控除額 (G)	[円] × [按分率 80 %]	=	0 円 (K)
○ 政務活動費充当額の計		(I) + (J) + (K) =	42,432 円

第5号の2様式(第7条関係)

政務活動費領収書貼付用紙

議員氏名(会派名)	平井としき	整理番号	192
費目	調査研究費・研修費・広報広報費・要請陳情等活動費・会費・資料作成費・資料購入費・事務所費・事務費(人件費)		
支払内容	人件費		
支払金額	¥46410	按分率	80% 計上額 ¥37,128
按分率の考え方	事務所状況等説明書に記載のとおり		
備考	2020年12月分		

(領収書は、重ならないように貼付してください。)

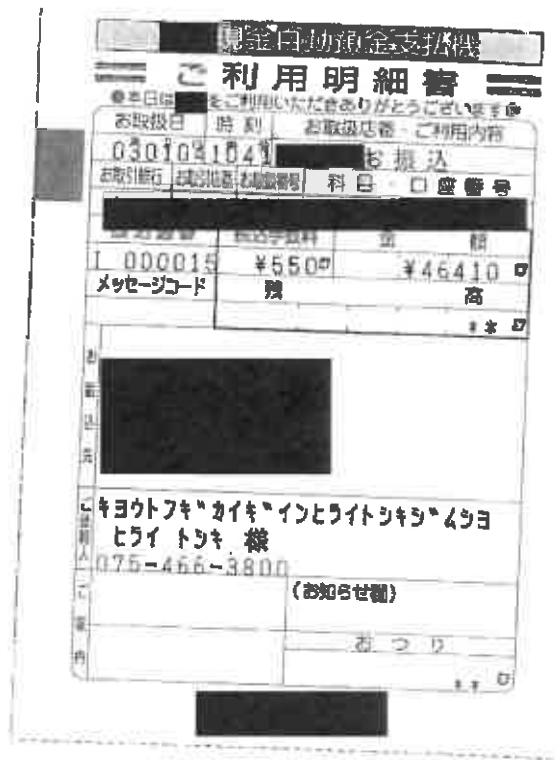

政務活動業務 勤務実績表・領収書

2020年(西暦)		12月分		氏名		[Redacted]		
12	曜日	定時勤務				備考(時間外勤務等)		
		開始時刻	終了時刻	休憩等 控除時間	勤務時間数	開始時間	終了時刻	勤務時間
1	火	9:30	17:00	0:30	7:00			
2	水							
3	木							
4	金							
5	土							
6	日							
7	月	9:30	17:00	0:30	7:00			
8	火	9:30	17:00	0:30	7:00			
9	水							
10	木							
11	金							
12	土							
13	日							
14	月	9:30	17:00	0:30	7:00			
15	火	9:30	17:00	0:30	7:00			
16	水							
17	木							
18	金							
19	土							
20	日							
21	月	9:30	17:00	0:30	7:00			
22	火	9:30	17:00	0:30	7:00			
23	水							
24	木							
25	金							
26	土							
27	日							
28	月							
29	火							
30	水							
31	木							
計		7日間勤務(D)		(A)	49:00	計	(A')	0:00

上記のとおり勤務したことを証明します。 職員名 平井 青己

【総支給額の計算】

① 時給の場合 (A)	[49.0 時間] × [単価 950 円] =	46,550 円 (B)
①' 月額の場合		
② 時間外勤務手当等 (A')	[0.0 時間] × [単価 円] =	0 円 (C)
③ 通勤手当・日額の場合 (D)	[7 日] × [単価 円] =	0 円 (E)
③' " 月額の場合		
④ 総支給額	(B) + (C) + (E) =	46,550 円 (F)

【実支給額(総支給額-諸控除額)の計算】

(F) - [140 円(G) (所得税・住民税、保険料等本人負担額)] = 46,410 円 (H)

金 46,410 円 (H)

左記金額を確かに領収致しました。
2021年 1月 4日

氏名 [Redacted]

【政務活動費充当額の計算】

○ 給与 実支給額 (H)	[46,410 円] × [按分率 80 %] =	37,128 円 (I)
○ 保険料等雇用主負担額	[円] × [按分率 80 %] =	0 円 (J)
○ 諸控除額 (G)	[円] × [按分率 80 %] =	0 円 (K)
○ 政務活動費充当額の計	(I) + (J) + (K) =	37,128 円

第5号の2様式(第7条関係)

政務活動費領収書貼付用紙

議員氏名(会派名)	平井としき	整理番号	193
費目	調査研究費・研修費・広報広報費・要請陳情等活動費・会議費・資料作成費・資料購入費・事務所費・事務費(人件費)		
支払内容	人件費		
支払金額	¥39,780	按分率	80% 計上額 ¥31,824
按分率の考え方	事務所状況等説明書に記載のとおり		
備考	2021年11月分		

(領収書は、重ならないように貼付して下さい)

[銀行印] 信託銀行 支店

ご利用明細書

※本日はご利用いただきありがとうございます※

お取扱日	時刻	お取扱店番	ご利用内容
030201129			お振込
お振込銀行 口座番号		科目・口座番号	
[銀行印]			
振込通番	振込手数料	金額	
000038	¥550	¥39780	
メッセージコード	残	高	
[銀行印]			
ヨクトフキ・カイキ・インヒライトシキリ・ムラヨ ヒライトシキ 様			
TEL 75-466-3800 (お知らせ欄)			
ご 実 内			

おつり

政務活動業務 勤務実績表・領収書

2021 年(西暦) 1 月分 氏名

12	曜日	定時勤務				備考(時間外勤務等)		
		開始時刻	終了時刻	休憩等 控除時間	勤務時間数	開始時間	終了時刻	勤務時間
1	金							
2	土							
3	日							
4	月							
5	火							
6	水							
7	木							
8	金							
9	土							
10	日							
11	月	9:30	17:00	0:30	7:00			
12	火	9:30	17:00	0:30	7:00			
13	水							
14	木							
15	金							
16	土							
17	日							
18	月	9:30	17:00	0:30	7:00			
19	火	9:30	17:00	0:30	7:00			
20	水							
21	木							
22	金							
23	土							
24	日							
25	月	9:30	17:00	0:30	7:00			
26	火	9:30	17:00	0:30	7:00			
27	水							
28	木							
29	金							
30	土							
31	日							
計		6日間勤務(D)		(A)	42:00	計	(A)	0:00

上記のとおり勤務したことを証明します。 議員名 平井 青己

【総支給額の計算】

① 時給の場合 (A)	[42.0 時間] × [単価 950 円] =	39,900 円 (B)
① 月額の場合		
② 時間外勤務手当等 (A')	[0.0 時間] × [単価 円] =	0 円 (C)
③ 通勤手当・日飯の場合 (D)	[6 日] × [単価 円] =	0 円 (E)
③ " 月額の場合		
④ 総支給額	(B) + (C) + (E) =	39,900 円 (F)

【実支給額(総支給額-控除額)の計算】

(F) - [120 円 (G) (所得税・住民税・保険料等本人負担額)] = 39,780 円 (H)

金 39,780 円 (H)

左記金額を確かに領収致しました。
2021年 2月 1日

氏名

【政務活動費充当額の計算】

○ 給与 実支給額 (H)	[39,780 円] × [按分率 80 %] =	31,824 円 (I)
○ 保険料等雇用主負担額	[円] × [按分率 80 %] =	0 円 (J)
○ 諸控除額 (G)	[円] × [按分率 80 %] =	0 円 (K)
○ 政務活動費充当額の計	(I) + (J) + (K) =	31,824 円

第5号の2様式(第7条関係)

政務活動費領収書貼付用紙

職員氏名(会派名)	平井としき	整理番号	194		
費目	調査研究費・研修費・広報広報費・要請陳情等活動費・会議費・資料作成費・資料購入費・事務所費・事務費 (人件費)				
支払内容	人件費				
支払金額	¥53,040	按分率	80%	計上額	¥42,432
按分率の考え方	事務所状況等説明書に記載のとおり				
備考	2021年2月分				

(領収書は、重ならないように貼付してください。)

現金自動預金支払機

ご利用明細書

※本日はご利用いただきありがとうございます※

お取金日 030301 1201 お取扱店番・ご利用内容

お取引銀行 お取引記号 お取引種別 科目・口座番号

振込種別	振込手数料	金額
1 000094	¥550円	¥53040

メッセージコード 残 高 *±ロ

お取引先

〒100-0001 東京都千代田区千代田
 キョウトフキカイキインヒライトンキョウムヨ
 ヒライトンキ 様
 075-466-3800

(お知らせ欄)

おつり

政務活動業務 勤務実績表・領収書

2021		年(西暦)		氏名				
2		月分						
12	曜日	定時勤務				備考(時間外勤務等)		
		開始時刻	終了時刻	休憩等 控除時間	勤務時間数	開始時間	終了時刻	勤務時間
1	月	9:30	17:00	0:30	7:00			
2	火	9:30	17:00	0:30	7:00			
3	水							
4	木							
5	金							
6	土							
7	日							
8	月	9:30	17:00	0:30	7:00			
9	火	9:30	17:00	0:30	7:00			
10	水							
11	木							
12	金							
13	土							
14	日							
15	月	9:30	17:00	0:30	7:00			
16	火	9:30	17:00	0:30	7:00			
17	水							
18	木							
19	金							
20	土							
21	日							
22	月	9:30	17:00	0:30	7:00			
23	火	9:30	17:00	0:30	7:00			
24	水							
25	木							
26	金							
27	土							
28	日							
計		8 日間勤務 (D)		(A)	56:00	計	(A')	0:00
上記のとおり勤務したことを証明します。				議員名	平井	齊己		
【総支給額の計算】								
①	時給の場合 (A)	[56.0 時間]	×	[単価	950 円]	=	53,200 円 (B)
①'	月額の場合							
②	時間外勤務手当等 (A')	[0.0 時間]	×	[単価	円]	=	0 円 (C)
③	通勤手当・日額の場合(D)	[8 日]	×	[単価	円]	=	0 円 (E)
③'	" 月額の場合							
④	総支給額						(B) + (C) + (E) =	53,200 円 (F)
【実支給額(総支給額-諸控除額)の計算】								
(F) - [160 円 (G) (所得税・住民税・保険料等本人負担額)		=	53,040 円 (H)			
金	53,040 円 (H)	左記金額を確かに領収致しました。						
				2021年 3月 1日				
				氏名				
【政務活動費充当額の計算】								
○	給与 実支給額(H)	[53,040 円]	×	[按分率	80 %]	=	42,432 円 (I)
○	保険料等雇用主負担額	[円]	×	[按分率	80 %]	=	0 円 (J)
○	諸控除額 (G)	[円]	×	[按分率	80 %]	=	0 円 (K)
○	政務活動費充当額の計						(I) + (J) + (K) =	42,432 円

第5号の2様式(第7条関係)

政務活動費領収書貼付用紙

議員氏名(会派名)	平井としき	整理番号	195		
費目	調査研究費・研修費・広報広報費・要請陳情等活動費・会議費・資料作成費・資料購入費・事務所費・事務費(人件費)				
支払内容	人件費				
支払金額	¥66,300	按分率	80%	計上額	¥53,040
按分率の考え方	事務所状況等説明書に記載のとおり				
備考	2021年3月分				

(領収書は、重ならないように貼付してください。)

現金自動預金払込

ご利用明細書

●本日はご利用いただきありがとうございます●

お取扱日	時刻	お取扱店番・ご利用内容
0304011125		お振込
お振込銀行	お振込口座番号	科目・口座番号
振込金額	お振込手数料	実 額
000041	¥550	¥66300
メッセージコード	残 高	

〒076-466-3800 (お知らせ欄)

おつり

政務活動業務 勤務実績表・領収書

2021年(西暦)		3月分		氏名		[Redacted]					
12	曜日	定時勤務				備考(時間外勤務等)					
		開始時刻	終了時刻	休憩等 控除時間	勤務時間数	開始時間	終了時刻	勤務時間			
1	月	9:30	17:00	0:30	7:00						
2	火	9:30	17:00	0:30	7:00						
3	水										
4	木										
5	金										
6	土										
7	日										
8	月	9:30	17:00	0:30	7:00						
9	火	9:30	17:00	0:30	7:00						
10	水										
11	木										
12	金										
13	土										
14	日										
15	月	9:30	17:00	0:30	7:00						
16	火	9:30	17:00	0:30	7:00						
17	水										
18	木										
19	金										
20	土										
21	日										
22	月	9:30	17:00	0:30	7:00						
23	火	9:30	17:00	0:30	7:00						
24	水										
25	木										
26	金										
27	土										
28	日										
29	月	9:30	17:00	0:30	7:00						
30	火	9:30	17:00	0:30	7:00						
31	水										
計		10日間勤務(D)		(A)	70:00	計	(A')	0:00			
上記のとおり勤務したことを証明します。				職員名	平井	齊己	[Redacted]				
【総支給額の計算】											
①	時給の場合(A)	[70.0	時間]	×	[単価	950	円] =	66,500	円(B)	
①'	月額の場合										
②	時間外勤務手当等(A')	[0.0	時間]	×	[単価		円] =	0	円(C)	
③	通勤手当・日額の場合(D)	[10	日]	×	[単価		円] =	0	円(E)	
③'	" 月額の場合										
④	総支給額							(B) + (C) + (E) =	66,500	円(F)	
【実支給額(総支給額-諸控除額)の計算】											
	(F) - [200	円(G)]	(所得税・住民税、保険料等本人負担額) =	66,300	円(H)					
金		66,300	円(H)	左記金額を確かに領収致しました。					2021年	4月	1日
				氏名	[Redacted]	[Redacted]					
【政務活動費充当額の計算】											
○	給与 実支給額(H)	[66,300	円]	×	[按分率	80	%] =	53,040	円(I)	
○	保険料等雇用主負担額	[円]	×	[按分率	80	%] =	0	円(J)	
○	諸控除額(G)	[円]	×	[按分率	80	%] =	0	円(K)	
○	政務活動費充当額の計							(I) + (J) + (K) =	53,040	円	