

第5号の2様式（第7条関係）

政務活動費領収書貼付用紙

職員氏名(会派名)	岸本 裕一	整理番号	150		
費 目	調査研究費・研修費・広報広報費・要請陳情等活動費・会議費・資料作成費・資料購入費・事務所費・事務費・人件費				
支 払 内 容	書籍購入費（3月分）				
支 払 金 額	23781円	按分率	100%	計上額	23781円
按分率の考え方	事務所状況等説明書に記載の通り				
備 考	株式会社大塚書店（別紙明細あり） 領収日 3/31				
（領収書は、重ならないように貼付してください。）					

領 収 書

金額		拾	万	千	百	拾	円	¥23781円 <small>(10%税込)</small>
	-	¥	2	8	2	3	6	

ただし、下記内訳のとおり
 上記金額領収いたしました
 令和3年3月31日

京都府議会議員 岸本裕一様

住所 京都市北区小...
 氏名 株式会社 大...
 代表取締役 大垣 守...



内 訳

品 名	数量	単位	単 価	金 額	備 考
			円	千 円	
危機の世界史	1	冊	1,980	1,980	
感染症の日本史	1	冊	792	792	
教養としての投資入門	1	冊	842	842	
日本の分断 私たちの民主主義の未来について	1	冊	812	812	
47都道府県の底力がわかる事典	1	冊	1,188	1,188	
脳寿命を延ばす認知症にならない18の方法	1	冊	792	792	
世界最高の話し方 1000人以上の社長・	1	冊	1,386	1,386	
美を伴侶として生きる欲び	1	冊	1,980	1,980	
人は話し方が9割 1分で人を動かし、10	1	冊	1,386	1,386	
中国の歴史 9	1	冊	1,634	1,634	
大河ドラマ青天を衝け波沢栄一のすべて	1	冊	990	990	
現代語訳 論語と算盤	1	冊	812	812	
一度読んだら絶対に忘れない世界史の教科書	1	冊	1,485	1,485	削除
一度読んだら絶対に忘れない日本史の教科書	1	冊	1,485	1,485	削除
一度読んだら絶対に忘れない世界史の教科書	1	冊	1,485	1,485	削除
小 計	15	冊		19,049	(内税)

¥ 19049

領 収 書						
内 訳						
品 名	数量	単位	単 価	金 額		備 考
			円	千	円	
「一人で生きる」が当たり前になる社会	1	冊	990		990	
1日1ページ、読むだけで身につく日本の教	1	冊	2,455		2,455	
天皇の国史	1	冊	1,782		1,782	
約束の地 大統領回顧録 1 下	1	冊	1,980		1,980	
約束の地 大統領回顧録 1 上	1	冊	1,980		1,980	
小 計	5	冊			9,187	(内税)
合 計	20	冊			28,236	(内税)

510010

危機の世界史

THE END IS ALWAYS NEAR
Humanity vs The Apocalypse,
From The Bronze Age To Today

Dan Carlin
ダン・カーリン [著]
渡会圭子 [訳]

今こそ過去に学べ!

パンデミック、大帝国の崩壊、最終兵器。ポスト・コロナを生き抜く知恵は歴史にあった。

文藝春秋刊
定価(本体2000円+税)

序文 終末はいつもすぐそこに 6

第一章 厳しい時代が強い人間をつくるのか? 13

戦争も飢乏、疫病で苦勞した世代の人はたくになり、平和な時代の人は軟弱になる? スパルタンやメテア人が強盛したのはたくでなくなたから? では現代の西洋人は? 危機の時代がもたらすものを考えてみよう

第二章 子どもたちの受難 27

歴史を通じて意見環境は向上して来た。罪、物産汚濁、性的虐待……昔の育児法を知るとそととする。だがそれは運玉の歴史にどう影響したのか、保持されて育つた子どもが作る社会は、危険なものだったのだろうか?

第三章 青銅器文明崩壊の謎 41

人は自分の社会の終りなど想像できないが、過去には様々な文明が滅亡を繰り返してきた。エジプト、ヒッタイト、ギリシャの青銅器文明が崩壊した「史上最大の謎」を辿ってみよう。それは現代にも起こりうるのか?

第四章 アッシリアの罪と罰 81

強大な軍力をもち、栄華を極めたアッシリア帝国の巨大都市ニネヴェはあつとつ間に陥落し、はれ去られた。記録からは、あまりに過剰なその支配が見えてくる。巨大国が滅びる過程は、現代でも教訓となるだろうか?

第五章 ローマと蛮族のめぐる因果 103

超先進巨大国家、ローマ帝国は「野蛮な」ゲルマン人に滅びて消滅された。だが、やがてシャルルマーニュが開いた神聖ローマ帝国は「野蛮な」ヴァイキングに倒されることになる。歴史では因果がめぐることがある

第六章 バンデミックの序章 145

過去には、現代では想像もつかない疫病の大流行があった。国家の人口の約半分以上が死んだ黒死病、短期間で一億人を殺したスペイン風疹。疫病が大まき変えた昔の社会を知るとは、バンデミックに陥れる世界に不可欠だ

第七章 生きるか死ぬかの核時代 167

人類は常に争ってきたが、核の登場で戦争は文明自体を滅ぼしかねないものになった。無差別爆撃の始まりから広島・長崎まではあつという間だった。冷戦とキューバ危機で核戦争を回避できたのは人間の運の運命なのか

第八章 地獄への道 233

大戦争をあえて起こした人はいない。それでも我々は無差別爆撃を体験し、米國は原爆を投下してなお東京を空襲した。地獄への道は、善悪で編み込まれている。危機がいつおわれわれの中にもあることを忘れてはいけない

あとがき 267 謝辞 271

訳者あとがき 274 参考文献 278 索引 (i) 284

デザイン 関口聖司
DTP制作 言語社

危機の世界史

文春新書

1279

感染症の日本史

磯田道史

今こそ歴史の 知恵が必要だ!

みそぎ・清め・祓う 高い衛生意識のルーツ

名君・上杉鷹山の患者支援策

スペイン風邪 百年目の教訓

昭和天皇も罹患! 感染経路は?

日本人はいかに
パンデミックと
対峙してきたか

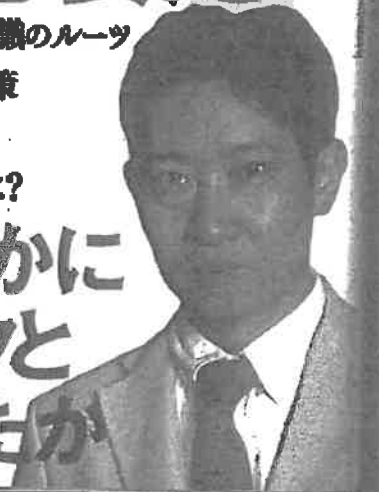

はじめに 3

第一章 人類史上最大の脅威 13

確実にやってくる危機／牧畜の開始とコロナウイルス
ペリー艦隊が運んできた感染症／明治政府の自衛要請
死亡率があらわす「梅毒」／スペイン風邪は波状的に襲ってきた
行動規制をせず被害が拡大／海上のクラスター軍艦「天知」事件
感染症に強いソートニング文化／新しい「国防」とは？

第二章 日本史のなかの感染症——世界一の「養生観念」のルーツ 41

「最初の天皇」と疫病／奈良の大仏は天然痘対策？
疫神を敬拝する日本人／ワクチンがわりに強り紙
江戸の医学者の隔離予防論／社説だったスペイン風邪への対応
最善の事例を養早く真似よ

第三章 江戸のパンデミックを謎み解く 61

馬琴が残した詳細な記録／歌も言葉も風邪も「流行る」
文政四年の第二波襲来／谷風・お七風・アノボン風／物資高騰と世襲自衛
すでにあった給付金／薬をただで配った大坂の商人たち
十五代の将軍のうち十四人が風邪に／藩主の感染ゼロを実現した岩国藩
給付なき隔離政策の悲慘／「自衛」をやめさせた上杉鷹山
矢張り早の患者を隔離／名君の遺した最後の教訓

第四章 はしかが歴史を動かした 97

「横綱級」のウイルスに勝てるには／はしか・イナスリ・あかもがさ
「栄花物語」の櫻葉殿／戦乱の世の地域差／元禄期に起きた社会の變化
都市化とパンデミック／麻疹が海を渡る／幕末を襲った大流行
長崎で起きた結核はしか騒動／朝廷の感染症対策／麻疹が撲滅を加速させた

第五章 感染の波は何度も襲来する——スペイン風邪百年目の教訓 237

高まった致死率／当時の新聞が伝えた惨状
百年前と変わらない自衛文化／「患者叩き」は百害あって一利なし
「検査費」が「お守り」に

第六章 患者史のすすめ——京都女学生の「感染日記」 252

日記が伝える「生きた歴史」／弟が「成金風」にかかると
修学旅行から帰ってくると／ついに学校が休校に／お祖父さんの死

第七章 皇室も宰相も襲われた 269

指導者たちの「患者史」／ストレスと連日の宴會
鼠疫、インフルエンザに倒れる／新型コロナウイルスは後遺症が怖い
天皇の御前に出られない／大正天皇と山縣有朋の病状
青山御用車での根回し／昭和天皇はどこで感染したか？
侍従武官の「感染記」／重篤だった秩父宮

第八章 文学者たちのスペイン風邪 289

高貴重祿のインフルエンザ小説／「自衛警察」の自分を描く
宮沢賢治の「完璧な予防策」／斎藤茂吉 医師として患者として
荷風は二度かかった？／「ありてかひなき命」

第九章 歴史人口学は「命」の学問——わが師・澤水尚のことども 297

数字の向こう側に／筆墨の書との出会い／澤水史学の「三系列説」
京都と慶應で「行き違い」／澤水先生を生んだ家系／二人の天才
「動感革命」を提唱／晩年に取り組んだ感染症研究

778 教養としての投資入門

教養としての投資入門

Introduction to First Principles Investing

ミアン・サミ
Mian Sami



ミアン・サミ

1980年、東京生まれ。早稲田大学
卒業。日本証券アナリスト協会に合格
する前、子育り家のつらさを体験

「金持のしるし方・バリュー（資産管理）」に特化し、書籍には
は6000個以上を運用しを業績をあげ、その間、投資とど
びええを運して資産10億円以上を構築。主な著書に「毎月
5000円を自動的に投資する投資法」などがある。



9784022950871



1920233008507

ISBN978-4-02-295087-1

C0233 ¥850E

朝日新聞出版

定価：本体850円＋税

常識打破!

~~預金は安全~~ キャンプブルです
~~ハイリターン~~ ありません
~~「ローリスク」~~ ありません
~~「確実に増える」~~ は怪しい
 証明できます

朝日新書

β (ベータ) = 「自動投資」

α (アルファ) = 「楽しむ投資」

λ (ラムダ) = 「教養投資」

はじめに——投資の意義を生かすために必要な「大原則」を生かす 3

本書の使い方 9

第1章 投資があなたの人生を豊かにする 17

投資とは未来予測である 18 / 測れるものは投資である 21 / お金は「価値」を求めた
も非 22 / 投資は自分を味方にする 25 / あなたが考える「理想の人生」とは？ 28 / 「自
由」はいくらで手に入る？ 30 / 生涯収入の材料はこの三つだけ 33 / 「自動投資」楽
しい投資とは？ 35 / 「教養投資」とは？ 37 / 投資をすることの最大のメリット 38

第2章 「自動投資(B)」で安心と自由を手に入れる 41

バットで投資をベースとした考え 42 / ほぼ確実な「未来予測」は存在する 43 / 誰か
はあなたの味方にも 44 / 割り心に達しつゝ行動が社会を豊かにする 47 / 現金の価値
はほとんど目減りしている 48 / 投資をまなすのはあなたのためではない 51 / 投資の
四つの誤解と真実 53 / 「資産」とは何かも理解する 61 / 現金は価値を保存するのが
苦手な資産 65 / 現金価値のトレンドを見る 68 / 現金は「保険料」がかかる！ 73

／現金だけへの投資もギャンブル 74 / 経済の四つの季節を理解する 75 / 分散投資
でリスクがなくなる 80 / 長期の投資でリターンが安定 82 / 投資の環境が劇的に改
善している 84 / まとめ——科学的には確実にお金を増やす方法 85

第3章 「自動投資(B)」システムを作る 87

自動投資システム唯一の黄金ルール 88 / 無知による不要な納税 89 / 無知による不要
な手数料 92 / 自動化しないとうまくいかない 95 / ①優先順位の自動化 96 / ②投
資金額の自動化 98 / ③投資タイミングの自動化 100 / サマシ投資機運 ④投資額付
の自動化 106 / 自動投資(B)を始めるBステップ 111 / 「自動投資(B)」で老後の生
活不安は消える 119 / 自動投資で将来も今の生活を維持する 120 / よくある質問 121

第4章 学ぶ人だけにチャンスがやってくる「楽しむ投資(B)」 127

勝つか負けるかの世界 128 / 「自動投資」はメインテナンス、「楽しむ投資」はサイド
メニュー 129 / 「ローリスク・ハイリターン」だけを狙え 131 / 投資上の「リターン」に
騙されるな 133 / 「リスク」の真の意味 135 / 私の失敗だらけの「投資」人生 140 / 絶対
やってはいけないこと 143 / 投資とは自分との闘いである 147 / 負けは、勝ちの2倍

ダメージを受ける 148 / 投資に勝てない人の10個の誤りの癖 150 / 金融業界の人は投資のことを何も知らない 159 / 危ない「サバイバルシブ・バイアス」商法 161 / 相手が持っていてあなたが持っていない情報は、ない 164 / 「楽しむ投資」でアロに勝つことは難しい 166

第5章 「楽しむ投資(α)」のウォーミングアップ 169

楽しむ投資を始める前の基礎知識を得る (勝率50%+) 170 / その「株価」にはあなたの判断も盛り込まれている 172 / ワクワクする気持ちが「楽しむ投資」の醍醐味 173 / 金利を理解する 175 / 今のお金と「未来のお金」の価値を比べる 177 / 資産グループ・リアセットクラスについて 182 / 株式とは何か? 184 / 株式の四つの種類 185 / 債券とは何か? 188 / 債券の四つの種類 192 / 実物資産の四つの種類 194

第6章 「楽しむ投資(α)」の勝率を70%に引き上げる 197

さらに勝率を上げるための三つのステップ 198 / ステップ① 経済の季節当てゲームを攻略する (勝率50%+) 199 / 経済を動かす「信用」を理解する 202 / 私が予測する未来 204 / 長期的に投資をすることの意義 208 / ステップ② 選択日記でフィードバック

する (勝率50%+) 209 / 選択日記のススメ 210 / ステップ③ コンセプト以外の分野を狙う (勝率65%以上+) 213 / バリエー投資とテクニカル投資 (勝率70%以上+) 216 / 楽しむ投資でも投資先を「分散」する 219

第7章 生涯賃金がアップする「教養投資(α)」 221

「教養投資(α)」のインプットは「時間」、アウトプットは「生涯賃金」 222 / 「何をやらないか」を明確にする (勝率50%以上+) 224 / 脳の「決定回路」を回避する 225 / 「やらない」ことを求めるための実践 229 / やらないこと① メガトレンドに逆らう 232 / やらないこと② 自分の性格スキルに逆らう 239 / 自分に足りないものは、他の人とチームを組めばよい 242 / 「生涯賃金」をアップさせる性格因子とは? 244 / やらないこと③ タクシードライバーになる 246

第8章 「教養投資(α)」を加速させるためのヒント 249

やること① スキルスタッキングで強材になる (勝率70%以上+) 250 / 私はこうしてスキルスタックもしてきた 252 / あなたらしさが最大の武器になる時代 256 / 自分らしく強材になるためのスキルスタック 257 / 100万人の1人になるために必須のスキ

文春新書

1298

日本の分断

私たちの民主主義の未来について

三浦瑠麗

日本にはもつと

「分断」が必要です



独自の意識調査で日本人の
価値観をあぶり出す！

日本の分断

はじめに 8

第1章 日本人の価値観と分断 13

金持を持たないために
 米国の価値観の分断を見る
 あなたの価値観診断テスト
 価値観の定食メニュー化が進まない日本
 社会的な価値観は投票と関係がない？
 外交安保の分断が日本の政治を決めていた

第2章 野党の政権交代戦略 53

「政権不信」だけでは勝てない
 自民党の弱点
 過去の政権交代はなぜ起きたのか？
 ポピュリズムの結集は起きるか

第3章 「分を知る」をとるか「進歩」をとるか 75

日本人の求めている「競争」と「平等」
 日本人は競争を否定していない
 日本人はお上に放っておいてくれと思っている
 インクルーシブの分布図
 自助勢力の価値観はすでに浸透している
 日本人は弱者への分配強化にそれほど熱心ではない
 国民は変化を望んでいるのか

第4章 人びとの本音と建前 109

投票者の本音と建前
 実は七割に支持されていた安倍政権
 政策が先か、政党支持が先か
 長期政権であることそのものへの依存
 「現場」からの反応

「自由主義層」の分崩り合戦へ

第5章 日本社会の価値観はどのように変わるのか 143

社会的な価値観が変わる条件

この三十年で変わったこと、変わらなかったこと

女性問題に関わる価値観にギャップは少ない

女性がハラスメントを訴えるともっと大きな問題を引き起こすか

若者の嗜好を正しく理解する

第6章 保守と革新の分断を探る 165

グローバル化時代の保守と革新

英米主義の逆転現象

誰い革新?

左派ポピュリズムの台頭は右派ポピュリズムを呼び起こす

第7章 日本の分断 181

日本という例外

保守からの改革が持つ弱点

政権が直面する課題

「専業」による競争が必要な理由

分断を無暗に恐れない

おわりに 201

文春新書

1301

47都道府県の 底力がわかる事典

葉上太郎

元気な地方には 理由がある!

知恵と工夫と
努力と挑戦が
ある限り滅びない



あなたの故郷を再生する47のヒント

はじめに 9

第1章 北海道・東北地方

- 北海道 夕張市——花の夕張岳を「破綻」から守れ 12
- 青森県 大鰐町——「借金の町」をキッズパワーで元気にする 19
- 岩手県 雫石町——元祖「軽トラ市」は何でもあり 27
- 秋田県 秋田市——商店街スゴロクで街を知る、人を知る 34
- 宮城県 丸森町大張——「無店村」にみんなで店を作る 41
- 山形県 寒河江市・山辺町——世界が欲しがる山形ニット 49
- 福島県 二本松市（旧東和町）——原発事故をアルコールフリーリズムで乗り継げる 57

第2章 関東地方

- 茨城県 鹿嶋市——新旧の住民対立からサッカーのまちができた 65

- 栃木県 那須町千振——旧満州引き揚げ以来の団結力 72
- 群馬県 南牧村——高齢化率ナンバードワンの炭ダルメ 80
- 埼玉県 熊谷市など——猛暑が生んだ奇跡の米 88
- 千葉県 千葉市検見川の浜——人工の浜が、人々の浜になる 96
- 東京都 豊島区雑司ヶ谷——ミスクが棲む都市の異世界 103
- 神奈川県 真鶴町——「美の基準」でまちを作る 111

第3章 中部地方

- 山梨県 早川町——「川の上流」の眠れる価値に気づく 119
- 長野県 軽井沢町——二十年ぶりのカーリング男子五輪 127
- 新潟県 上越市——楽しい豪雪、使える豪雪 134
- 富山県 砺波市——世界に冠たる屋敷林を守れ 142
- 石川県 輪島市海士町——日本最強の海女集団 149
- 福井県 大野市——水道を引かないまちの誇り 157

静岡県	掛川市東山——「草」が育む茶の美味さと生物多様性	165
愛知県	一宮市——夕方までモーニング	173
岐阜県	長良川鉄道——捨てられた路線を黒字列車が走る	180
三重県	多気町——高校生レストランが育む「ジモト愛」	188

第4章 近畿地方

滋賀県	東近江市君ヶ畑・榎谷——木地師栄祥の集落、ギリギリの知恵	196
京都府	京都市——京野菜、千二百年の曲がり角	203
大阪府	堺市など——ニュータウンにレモンを植えよう	211
兵庫県	豊岡市——在宅着取り率ナンバーワンの秘密	219
奈良県	野迫川村——関西最大のアマゴ養殖場を集落が経営する	226
和歌山県	那智勝浦町色川——移住者が半数を超えたムラ	234

第5章 中国・四国地方

鳥取県	倉吉市——梁野郡市の「住民」が地震被災地を応援する	242
島根県	益田市匹見町——クマの中で共生する	249
岡山県	総社市下原——大水害を地区全員で逃げ切った	257
広島県	安芸高田市——汗と涙の神楽甲子園	265
山口県	萩市見島——幻の牛と生きる	272
香川県	豊島——産廃からアートで再生へ	280
愛媛県	宇和島市吉田町——柑橘の多品種化で若者が戻る	287
徳島県	三好市祖谷——市になっても秘境の村を残す	295
高知県	大豊町——幻の善石茶復活 諦めなければ「限界」はない	303

第6章 九州・沖縄地方

福岡県	北九州市——死の海から「環境」のまちへ	311
-----	---------------------	-----

文春新書

1293

脳寿命を延ばす 認知症にならない18の方法

新井平伊

脳の老化は身体より 早い。いますぐできる 頭のメンテ

- 脳トレより、トランプやマージャン
- 毎日の飲酒をやめる
- 最大の敵は糖尿病
- 有酸素運動を週に3回、30分ずつ
- 質が高く良い睡眠をとる
- 聴力低下がリスクを高める
- 脳に効く食べ物などはない



【第1章】 脳の謎を知る 33

——まだまだその正体はわかっていない

人間を人間たらしめているのは大脳皮質。
しかし、脳のことは10〜20%しかわかっていない

- 動物と人の違いは、脳の大脳皮質にある
- 意識、感情、知力を司る大脳皮質
- 大脳皮質の巨大ネットワークが脳の活動の要
- アインシュタインの脳は普通の脳とどこが違うのか
- 脳だけにある独自の検疫システム
- 脳は身体を制御しながら、自分自身を守っている
- 脳の機能は数値で示せない
- 脳の働きは、まだ10〜20%程度しかわかっていない

【第2章】 脳が老化する仕組み、それを予防する方法 57

方法1 38

脳の老化に早めに気づくために、
ちょっとした「変化」を見逃さない

- 自分の「変化」に気づくことが大事

方法2 60

脳の老化の仕組みを、4段階に分けて理解しておく

段階① 身体全体の老化——生活習慣病を予防する 63

何よりも大事なものは身体の血管。血管の年齢は脳の年齢に直結する

段階② 脳の血管の老化 — 生活習慣病が血管を老化させる 65

首と目の筋脈に注意する

何かに取り組もうとする「意欲」こそが、脳の機能を維持する最大の秘訣

段階③ 脳の神経細胞の老化 — 「楽しみ」を見つけてカバーする 72

「意・情・知」の大切さ

土台は意・意欲

「情」で大切なのは「楽しい」という感情

「知」を鍛えるゲームは？

段階④ メンタルの老化 — 意欲を高めて役割を果たす 84

■ 人格が丸くなる人と尖る人

■ 変化を促す4つのポイント

■ 性格と病気の親和性

【第3章】 脳の健康寿命をいかに延ばすか 93

■ 認知症における一次予防と二次予防

まずは生活習慣病を治すこと。それで脳の健康寿命は確実に延びる

■ 生活習慣病を治す

方法① 99

糖尿病は最大の敵。専門医のもとで真っ先に治す

① 糖尿病は認知症に2倍なりやすい 99

1000人以上の社長・企業幹部の
話し方を変えた!
「伝説の家庭教師」が教える
門外不出の50のルール

岡本純子
エッセイスト
コミュニケーション
ライター
ベストセラー作家



世界最高の話し方

雑談
会話
もう悩まない!
スイスイ進む
質問&鉄板ネタ

やる気も人気も
いつきに爆上がり!
ほめ方
叱り方

ジヨブズ 孫正義 豊田章男 etc.

リモートにも完全対応
超エリートの凄ワザ

プレゼン
もう緊張しない!
たった1文字、
変えればいい!

「13文字の魔力」で
ダラダラ話が改善!
説明
説得

東洋館出版

はじめに

- ✓ 「話し方を変えたら人生が変わる」
- ✓ 「話し方は、何事からでも、劇的に変えられるのだ」
- ✓ 1000人以上の社員、金銭幹部の「話し方」を変えるお手伝い
- ✓ 大手外資系企業的女性役員も通家
- ✓ 「話し方」で持ちこたえきれない大勢の
- ✓ 「世界最高の話し方のルール」を体系化
- ✓ 「伝説の経営教壇」の全うのハートを、余すところなく公開

第1章

あつという間に絆が生まれる！

「話がつまみ人の「もっと話したい」と思わせる雑談・会話のルール」

- ✓ 日本のエリートも「雑談」に悩んでいる

1 「会話の内容」は忘れても、「印象・気持ち」はすべて残る

「何を話しかけたりも、どんな気持ちにさせるか」が大敵です。

- ✓ 世界のエリートが「雑談」を重視する理由
- ✓ 「何を話したか」は忘れても、「何を話したか」は一生残る

2 「話す」ことは「自分視点」を「雑談」で

「相手」が「受け取りやすい」球を投げる

人は「自分が聞きたい情報だけ」を受け入れます。

- ✓ 「何かを言えば何かは伝わる」は大きな誤解
- ✓ 人は「自分が聞きたい情報だけ」を受け入れる
- ✓ 相手が「受け取りやすい球」を投げていますか？

3 一流ほど「口」を動かさず、一流は「目と耳」を動かす

本言に優秀なほど「意識力」が高いものです。

目次

- ＞ 相手のことを話すも気持ちいい理由 ——— 018
- ＞ 相手に「ハイク」を渡してみよう ——— 019
- ＞ 「口を聞く」より「耳を傾ける」ことを優先する ——— 020

4 雑談は「ど」力で、必ず上達する。
 「ど」から始まる質問を極めよう
 この6つの質問だけで、相手に話が通じます。

- ＞ あなたは30分の雑談は何回練習していますか? ——— 022
- ＞ 「ど」から始まる質問をすればいい ——— 024

5 「4種の質問」を使い回せば、会話は途切れなし
 「質問→聞く→質問→聞く→自分の話」で雑談マスター!

- ＞ 質問は「4種類」に分けられる ——— 028

6 「大ヒット商品の法則」で、
 相手が喜ぶ話のネタを見つける
 人間の興味は基本「半径10メートル以内」にあります。

- ＞ 相手に「興味」があるのなら、喜んで聞いてくれる ——— 031
- ＞ 「興味」ネタは「大ヒット商品の法則」で、5つの切り口から探そう ——— 032

7 「スキャンダルの法則」で、
 相手の「関心」をわじわじわかみにする
 「喜ぶ人のしつこいネタ」が話題を興める理由が、これです。

- ＞ 相手が「関心」をわじているネタを聞かせろ ——— 034

8 「おれ、すげえ」ではなく、「あなたはすごい」を伝える
 相手の価値を伝えていきましょう。

美を
伴侶として
生きる歓び

伊藤謙介

企業人としての責務を全らした後の
第二の人生の旅立ちは、歓ばしき
美と文芸への遍歴であった

恋心にも似た芸術への憧憬と、
それを綴った瑞々しい感性の成果！

文源庫 [定価2,000円+税]

美を伴侶として生きる歓び・目次

第二章 旅師として

- 一 奇矯なる旅師として ——— 11
- 二 魂を入れるということ ——— 14
- 三 美の回廊への旅 ——— 17
- 四 不動なる桜島に想ふ ——— 21
- 五 「文の国」から大いなる発信を ——— 27
- 六 人材は群生する ——— 30
- 七 人情したたる街づくりを ——— 33
- 八 社会を革新する心 ——— 37

第三章 秘められたものを見つめる

- 一 地球はそこから深く欠けている ——— 43

二	山峡の宿に粉雪が舞う	49
三	魂は蝶のように	56
四	「神」を見たか?	61
五	闇にさすらう……小泉八雲	65
六	夜の静寂に蛍が消えた	69
七	祈りの歌が聞こえてくる……宮田美乃里	74
八	身は鴨川の流れのままに	82
九	「重謠詩人」の魂の絶唱が聞こえる	87
十	平家の化身が闇をさすらう	97

第三章 情念の炎に照らされて

一	「終い弘法に、に、生のエネルギー」を見る	105
二	魔界への案内人……唐十郎	109
三	むくつけき獣どもの魅力……寺山修司	112

四	深く生きた詩人……中原中也	116
五	「母」に還る旅……山頭火	123
六	「永遠の恋人」に魅せられて……国吉犀雄	128
七	宿命を生きる情念の色……斎藤真一	133
八	「賢女」の祈りの姿を想う	137

第四章 陰影の闇に向かいて

一	陰影の水底に、美の魔物がうごめく	145
二	北の岬に龍を見た	150
三	武士たちのうめき声が幻火のように瞬いた	157
四	淡い光の底に幽かに春の気配が沈んでいる	163
五	浄土三昧線の音が奔馬となって宙を走る	168
六	「咳をしても一人」、細い雨が港に降りしきる	175
七	二つの孤独が新宿にうごめいていた	181

11分で人を動かす、
話し方のコツ

人は話し方が

9割 永松茂久

Nagamatsu Shigehisa

1分で人を動かす、
100%好かれる話し方のコツ

120年
売れてる会話の本

おれ
売
し

日本全国で
圧倒的に
売れてます!

2020年
年間
ランキング
1位

ベストセラー
60万部
突破!

仕事・恋愛・人間関係・お金・パートナー・健康・結婚・子育て

全部、うまくいく。疲れない。オロオロしない。

9割 永松茂久

1942-1400

ISBN978-4-7991-0842-0
C0030 ¥1400E



9784799108420



1920030014008

つばさ舎
定価: 本体1400円(+税)

楽しく会話できる
「とっておきの秘訣」が満載!

- ・人に話される人がやっている「3つのリアクション」
- ・話のうまい人が使っている「拡張話法」とは?
- ・話し方で選ばれる人、嫌われる人の共通点
- ・人を動かす人の話し方
- ・話し方が100%うまくなくなる「究極のスキル」

「初対面で何を話したらいいのかわからない」

「すぐに話が途切れて会話が続かない」

「何をどう相手に伝えたらいいのかわからない」

「うまく話せず失敗した経験がある」

「なぜだかわからないけど、相手を怒らせてしまった」

「何を話せば話が盛り上がるのかわからない」

「人とコミュニケーションを取るのがなんとなく苦手」

「思っていることを正直に言えない」

「沈黙の時間が怖い」

こんな思いを持っている人に贈ります。

海と帝国

明清時代

上田信
Ueda Makoto

漢族の明朝から満洲族の清朝へ。
地球的視野で二つの帝国を描き切る。

(立命館アジア太平洋大学学長)

出口治明氏絶賛!

「名著ぞろいのシリーズの中で、
まさに名著中の名著」

講談社学術文庫

はじめに 大海に開かれた二つの帝國…………… 13

第一章 出米事の時空間…………… 26

 海と交易 26

 東ユーラシアという空間 33

 ユーラシア・スチーブへの橋脚 47

第二章 明朝の成立——一四世紀Ⅰ…………… 60

 元朝のウィークポイント 60

 乞食僧と高麗 66

 善堂の教師たち 79

 礼の帝國 87

第三章 海と陸の相克——一四世紀Ⅱ…………… 97

 分水嶺としての一四世紀 97

 帝國の交替 114

 帝國と移民伝説 126

第四章 海と陸の交易者——一五世紀…………… 144

 馬市から鄭和へ 144

 海に浮かぶ帝國 157

 藤本がめぐる海の世界 172

 塩を支える帝國 187

第五章 商業の時代——一六世紀Ⅰ…………… 204

 新安商人のネットワーク 204

 中国海洋商人と日本 215

 冒險商人と基督教 232

第六章 社会秩序の交替——一六世紀Ⅱ…………… 243

 地域社会の形成 243

土庫直の海解 278 284
 海禁から互市へ 278 284

第七章 王朝の交替——一七世紀 295

自壊する明朝 295
 毛皮と帝国 307
 海禁世界の終焉 329
 異文化との出会い 345

第八章 産業の時代——一八世紀上 364

盛世と呼ばれた時代 364
 商人と産業 378
 互市システムの展開 393

第九章 伝統中国の完成——一八世紀下 416

皇帝と帝国 416

貨幣と行政 432
 運賃と糧食 457

第二〇章 環球のなかの中国——一九世紀 475

南シナ海の海賊 475
 アヘンと軍艦 488
 絶望する社会 512

おわりに 清祖と明清の歴史 528

学術文献版のあとがき 535

主要人物略伝 542

歴史キーワード解説 555

参考文献 566

年表 577

索引 609

論語と算盤の両立を追求した男の一生

大河ドラマ 青天を衝け

栄沢のすべて

国家は軍艦と
鉄砲ばかりでは
強くならぬ

— 攘夷の志士から幕臣、官僚、
そして実業界へ
— 仕事術と名言の数々
— エンジンからタコロールまで、
世界規模の人脉

スペシャルインタビュー

吉沢亮

(栄沢役)

みずほ銀行
東京証券取引所
帝国ホテル
一橋大学 ほか

生涯で500もの事業を起こした
大実業家の生き様!

THINK
写真社

青天を衝け 渋沢栄一のすべて

目次

「青天を衝け」プロトタイプ完成式 4

◆スペシャルインタビュー

渋沢栄一夜 吉沢亮 10

チーフ演出 黒崎博 16

「青天を衝け」序巻のあらすじ 22

「青天を衝け」人物相関図 26

渋沢栄一ゆかりの地 28

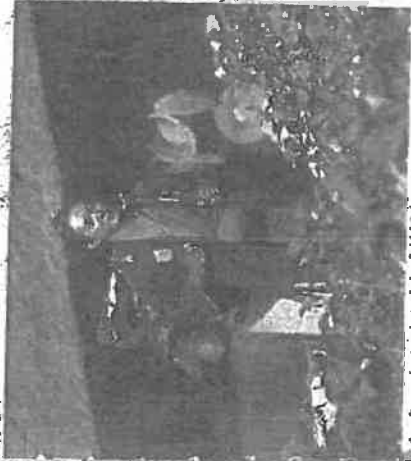

◆ 渋沢栄一とその時代

豊後を志した少年時代 34

寸前までこぼれた編纂の機軸 36

徳川慶喜に仕える 37

パリ不博を訪問 38

帰国して大蔵省へ 40

大蔵省を辞して実業界へ 42

渋沢栄一の名言 人生論 44

大河ドラマのタイトル
「青天を衝け」の由来 46

◆ 渋沢栄一の足跡を辿る
渋沢栄一の編年 48

ついに国家について考える 100

次世代の育成に力を注ぐ 102

渋沢栄一の名言 未来への懸念 84

◆ 渋沢栄一の足跡を辿る
渋沢栄一と神社との関わり 86

◆ 渋沢栄一が関わった企業・団体

日本に資本主義を築く 88

第一国立銀行 96

王子製紙 97

豊水組 98

日本鉄道 99

帝國ホテル 100

精米所 101

大日本造船 102

大倉紡績 103

東京海上保険 104

逓信省 105

日本郵船/郵船会社 106

帝國銀行 107

東京市川造船所 108

自衛隊 109

東京商工学校 110

東京女子道 日本女子大学校 111

東京女子師範学校 112

東京商業学校 113

日本銀行学校 114

東京株式取引所 115

東京商工学校 116

東京商工学校 117

渋沢栄一の名言 働くとは何か 116

◆ 渋沢栄一の足跡を辿る
渋沢栄一の引き継 118

◆ 人間・渋沢栄一の魅力

読書と経営 120

裕福な暮らし 122

豪華な邸宅に愛着 124

◆ 渋沢栄一の人生・経営哲学

思想の根底にある「論語」 50

道徳経済合一説 52

「士魂商才」の精神 54

食糧に執着しない 56

何のために生きるのかを知る 58

公益のために生きる 60

官運風車 62

合本社と合本組 64

企業者としての心構え 66

謙虚な精神と心を縛る 68

信用を重視して行動する 70

卓越したコミュニケーション力 72

物事は柔軟に考える 74

時代を先取りする 76

世界を舞台にした経営 78

東京商工学校 110

東京女子道 日本女子大学校 111

東京女子師範学校 112

東京商業学校 113

日本銀行学校 114

東京株式取引所 115

東京商工学校 116

東京商工学校 117

世界友好公団 118

死とその後 120

渋沢栄一の名言 成功と失敗 138

渋沢栄一年譜 140

◆ 渋沢栄一の足跡を辿る
栄一のお墓を巡る 143



論語と算盤

Rongo to Soroban
Shibusawa Eiichi

渋沢栄一

新一万円札の顔!
渋沢栄一の代表作

日本資本主義の父による経営哲学

角川ソフィア文庫



でもといたならば、權力に頼ることもない。

(長瀬博士訳)

目次

日本企業の実験者の汲めど尽きせぬ

知恵 加地伸行 3

凡例

格言五則 10

処世と信案

—この章ではここに注目— 13

論議と意見は甚だ遠くして

甚だ近いもの 21

士魂問才 22

天は人を罰せず 26

人物の観察法 28

論議は万人共通の表用的教訓 31

時期を持つる要あり 34

人は平等なるべし 37

争いの可否 38

大丈夫の試金石 42

蟹穴主義が肝要 45

得意時代と失意時代 47

立志と学問

—この章ではここに注目— 50

精神衰微の予防法 53

現在に備へ 55

大企業新の覚悟 55

秀吉の長所と短所 57

自ら善を取れ 70

大立志と小立志との調和 72

親子の争いたれ 75

社会と学問との関係 80

勇猛心の養成法 82

一生涯に参むべき道 83

14 常識と習慣

—この章ではここに注目— 90

常識とは如何なるものか 92

口は禍福の門なり 93

悪んでその栄を知れ 97

習慣の感染性と伝播力 101

偉き人と先き人 103

親切らしき不親切 105

何をか真才真智という 106

勤徳とは結果 112

人生は努力にあり 114

正につき邪に遠ざかるの道 115

仁義と富貴

—この章ではここに注目— 112

真正の利殖法 114

日新なるを要す 116

修業者の失敗 117

真正なる文明 114

発展の一大要素 117

腐敗の急務なる所以 119

人格と修業

—この章ではここに注目— 116

泰西公の幼時 118

人格の標準は如何 119

誤解されやすき冗気 115

一言尊徳と西朝隆盛 117

修業は理窟ではない 121

平生の心掛けが大切 121

すべからくその原因を究むべし 121

東原公の修業 121

誤解されたる修業観を取す 124

効力の有無はその人にあり 127

孔夫子の貧窮高貴観 128

防貧の第一要義 132

罪は金銭にあらず 135

金力濫用の実例 138

義理合一の信念を確立せよ 142

富貴と徳義上の義務 145

よく求めよく散せよ 148

理想と迷信

—この章ではここに注目— 154

道理ある希望を持て 155

この熱誠を要す 157

道徳は進化すべきか 159

かくのこころを矛盾を根絶すべし 161

人生観の西画 163

これは果たして絶望か 165

権威ある人格養成法 216

商業に因縁なし 218

算盤と權利

—この章ではここに注目— 224

仁に当たっては師に譲らず 225

金門公園の掛札 229

ただ王道あるのみ 231

競争の善意と悪意 234

合理的の経営 237

実業と士道

—この章ではここに注目— 244

武士道はすなわち実業道なり 245

文明人の貴族 247

相契思想の道をもつて交わる

べし 251

荒川和久

Kazuhisa Arakawa

一人で

生きる

中野信子

Nobuko Nakano

ディスカヴァー
携書
226

独身研究家

が当たり前
になる社会

脳科学者

2040年には、
人口の半分が独身者に……
「ソロ大国・ニッポン」をどう生きるか
徹底検証!

ソロ社会、個人化する社会は、決して絶望の未来
ではありません。私たちは一人ひとりが新たなこ

はじめに 3

第1章 「ソロ社会」化する日本

- 2040年には、独身者が47%に 20
日本は高齢者よりも独身者が多い「独身国家」になる 23
300万人の日本人男性は、結婚相手が見つからない 26
関ヶ原を境に、東日本は男余り 28
独身男女の住むエリアの壁——「港区女子」と「足立区男子」は出会えるのか? 34
一人でいたい人は4割、他者と一緒にいたい人は6割 38
1歳半までの養育関係が人づき合いを左右する? 42
結婚していても孤独死するという現象 45

- 経済活動としての結婚、搾取手段としての「皆婚主義」 47
家族市場の衰退、「ソロ活市場」の拡大 50
ソロ男の外食費は、一家族分の外食費の2倍近い 54

第2章 孤独とは悪いことなのか?

- 孤独はお酒やたばこと同じくらい「健康を害する」? 62
癒やしの行為としての「孤食」 64
「ひとり飯」はかわいそうなのか? 68
孤独には、「選択的孤独」と「排除による孤独」の2つがある 70
友だちの数が可視化されて、孤独を増進するSNS 73
夫婦仲をSNSでアピールする夫婦は離婚寸前? 76

ソロ社会、個人化する社会は、決して絶望の未来
ではありません。私たちは一人ひとりが新たなこ

- DVされても離れられない——「認知的不協和」の風 77
「コミュニケーション」でも、コミュニケーションスキルは学習可能 81
ペットを飼うと、コミュニケーションスキルがUPする 84
1000年後には、愛の形が変わっている!? 86
結婚後5年以内に愛が冷める理由 88
男性の離婚と自殺には高い相関関係がある 92

第3章 ソロの幸せ、既婚者の幸せ

- ソロ女は、徹底的に「愛よりお金」 96
「いつかは結婚できるはず」——ソロ男はロマンティスト 101
男性化する「ソロ女」 102
- ソロの男女は、40代で「不幸福マックス」を迎えている 104
世界的に見ても、独身のほうが不幸？ 106
ソロ男は、「有能な自分」しか肯定できない 107
結婚で自分を愛えようと思うか、誰といても自分は自分と思うか 108
「インスタ映え」でわかる自己肯定感の高さ 110
妻妾がよくても自己肯定感はUPしない 112
誰でも自己肯定感がUPする呪いのテクニックがある？ 114
他者のためでなく、自分のために美しく変わる 118
「男性は恋愛」「女性は仕事」が自己肯定感の判断基準 120
欠落感を埋めて幸せになるための「エモ消費」 122
「幸せ」を定義することはなぜ難しいのか 125
中島みゆきの「米」の歌詞に込められた「幸せのかたち」 126

1 page a day, 365 days
Japan

毎日の習慣が
1年後の自分をつくる

1日1ページ、
読むだけで
身につく
日本の教養

365 齋藤孝 [監修]
Saito Takashi
明治大学教授

シリーズ **累計60万部!**

齋藤孝
監修



1週間で
7分野

自然

歴史

文学

科学

芸術

伝統文化

哲学思想

天皇の国史

竹田
Takeda
Tomoyasu
恒泰

日本のすべてを1冊に!
ナショナル
ヒストリーの
決定版。

古事記 時代から令和まで
皇室を軸に
日本全史を俯瞰。

ベストセラー 1冊を2冊に増やすことで、
思いがかった新鮮な情報が満載!

オリジナル動画プレゼント!(詳しくはこちら)

PHP

天皇の国史 **目次**

はじめに 1

第一章 日本の神代・先史

- I 岩宿時代以前 12 II 縄文時代 68 III 弥生時代 102

第二章 日本の古代

- I 古墳時代 190 II 飛鳥時代 240 III 奈良時代 266 IV 平安時代 290

第三章 日本の中世

- I 鎌倉時代 314 II 室町時代 344

第四章 日本の近世

- I 安土桃山時代 374 II 江戸時代 393

第五章 日本の近代

- I 明治時代 442 II 大正時代 490 III 昭和時代(戦前) 510

第六章 日本の現代

- I 昭和時代(戦後) 566 II 平成時代 612 III 令和 644

主要参考文献 654

装丁：スリーアサイン

約束の地 下

大統領回顧録 I



バラク・オバマ 下巻

金融危機、中東問題、人種の分断。

理想を打ち砕く難局の連続に、どう立ち向かうのか。

約束の地

大統領回顧録 I

下 バラク・オバマ

集英社



9784087861341



1920098020003

ISBN 978-4-08-786134-1

C0088 ¥2000E

定価 本体2000円＋税

私が見ていたのは、世界中の人々の魂。カンダハルの駐屯地に詰める米兵、娘に字の読み方を教えるイランの母親。どれだけ危険や困難があっても、自分には果たすべき役割があると信じ、すべての人たちの魂だ。

目次

第4部 グッド・ブライド 5

第5部 今ある世界 149

第6部 苦境 273

第7部 綱渡り 415

謝辞 532

どうやら国際的な首脳会議には、いつでも同じ基本の形があるらしい。まず、各国首脳が一人また一人と巨大な会議場の入り口にリムジンで乗りつけ、カメラマンの二団の前を歩いていく。さながら、華やかなドレスや美男美女を抜きにしたハリウッドのレッドカーペットだ。扉のところで儀典官に迎えられ、ホスト国の首脳が待つホールへ。カメラの前で笑顔と握手。小声で軽く会話を交わす。それから首脳陣用のラウンジに向かい、そこでもまた握手と軽い会話。ひとしきりをうしたあとに大統領や首相や国王がそろって向かう先は、壮大な円卓を備えた目を見張るような大会議室だ。それぞれの席には小さなネームプレートと自国の国旗、操作ガイド付きのマイク、記念につくられたさまざまな品質のメモ帳とペン、同時通訳用のヘッドセット、水またはジュース入りのボトルとグラス、それに、ときには軽いおつまみの載った皿やミントキャンデー入りの小鉢が用意されている。各首脳の後ろには、ノートをとったり伝言メモを差し出したりする随行員が座る。

ホスト国の首脳が開会を宣言して冒頭の挨拶をしたら、そこから先は丸一日半、ほぼずっと座りっぱなしだ。合間に他の首脳との一対一の会議（これは「二国間会議」とか「二者会談」と呼ばれる）や、集合写真の撮影（首脳全員がずらりと整列してきこちない笑顔を浮かべる、小学校3年生のクラス写真によく似たあれだ）、夕方近くには、夕食会や夜の部の会合のためにホテルの自室に

急いで戻って着替えるだけの時間があらかじめ設けられている。だが、それ以外はひたすら自席で時差負けと戦いながら、自分を含めた円卓の面々が議題を問わず入念に用意された原稿に沿って代わる代わる味気ない発言をしているあいだ、いかにも熱心そうな顔つきを必死で保つことになる。しかも、誰の発言もきまってる割りに時間を大幅にオーバーする。

のちにサミットの経緯を何度か積んでからは、私もベテラン参加者たちの生き残り戦術を取り入れるようになった。会議に書類仕事や何か読むものを持ち込んだり、誰かがマイクに向かっているあいだに他の首脳にそつと声をかけてちよつとした職歴上の話をしたり、といった具合だ。だが、初参加となったロンドンのG20サミットでは、じつと席に座って全員の発言に熱心に耳を傾けていた。気分はさながら転校生だ。会議室内のすべての人がこちらを侮蔑みしているのを感じる。それに少しばかり新人らしく謙虚な姿勢を見せておくことは、今回提案する経済政策への支持を得るうえで大いに役立つだろうという算算もあった。

その場にいる首脳陣のなかには、ありがたいことに何人か見知った顔もあった。まずは議長を務めるイギリスのゴードン・ブラウン首相。彼とはつい数週間前にワシントンで会談をしたばかりだ。トニー・ブレア前首相の率いる労働党政権下で財務大臣を務めたブラウンは、前任者のようなきらりと輝く政治的才能の持ち主では決してない（ブラウンに対するメディアの言説には、ほぼ必ず「地味な」という表現がついているように思えるくらいだ）。加えて、イギリス経済が崩壊に向かいはじめ、国民が10年に及ぶ労働党の政治に飽き飽きしはじめたまさにそのタイミングで首相の座につく順番が巡ってきたのは、不運でもあった。それでも、ブラウンは思慮深く責任感があり、国際金融について熟知していた。首相としては短命に終わったものの、あの金融危機の最初の数か月にパートナーとして彼と協力し合えたことは、私にとっては幸運だった。

約束の地 上

大統領回顧録 I



バラク・オバマ

170万部の
ベストセラー

上巻

民主主義は死んでいない!

約束の地

大統領回顧録 I

上

バラク・オバマ

集英社



9784087861334



1920098020003

ISBN 978-4-08-786133-4

C0098 ¥2000E

定価 本体2000円+税

世界は、民主主義におけるアメリカの
成功するかどうかに注目する。
まだどこにも成功例のないことを
私たちは成しうるのか……確かめよう
(「はし

目次

はじめに 10

第 1 部 賭 け 17

第 2 部 Y E S W E C A N 137

第 3 部 反逆者 327

この本を書きはじめたのは、大統領の任期を終えた直後だった。執筆に取りかかる前、私は妻のミシエルとともに大統領専用機エアフォースワンでの最後のフライトをして、ずっと先延ばしになっていた休暇のため西に飛んだ。機内には、喜びに混じってほろ苦い雰囲気があった。過去8年の激務だけでなく、大統領選挙の意外な結果によって、2人とも心身両面で疲れ切っていたのだ。その選挙では、私たちが支持するものすべてに断固反対する候補者が、私の後任の大統領に選ばれていた。とはいえ、私たちは長い道のりを最後まで走り切り、満足感も感じていた。自分がすべてを出し尽くしたことを悟っていたからだ。それに、私に大統領として欠けていたところがあるろうし、望んだ結果に至らなかった計画があるろうし、アメリカは私の政権が発足したときよりも望ましい状態にあった。私とミシエルは一か月間、朝散歩をして、ゆつくり夕食を楽しんだ。たつぷり散歩をしたり、海で泳いだり、先のことを考えたり、旧交を温めたり、互いの愛を再発見したりもした。また、次の仕事の計画も立てた。大統領職のように波乱に満ちていなくていいが、できることなら同じくらい充実感のあることがしたかった。仕事に戻る準備ができ、ペンとメモ用紙を手にも机に向かうころには、この本の概要が頭の中ではつきり組み上がっていた(私は今でも手で書くことを好んでやる。パソコンを使うと、ひどく乱雑な下書きがあまりに目につく見えてしまいが、生真実の感

想まで整然と仕上がったように錯覚するからだ)。

執筆にあたって何より望んでいたのは、自分が大統領を務めた期間について誠実に書き記すことだ。オバマ政権下で起こった主な出来事や、私と関わった重要な人物を歴史として記録するだけでなく、政権が目の前課題を理解し、対策を選択する助けとなった政治、経済、文化的な事情について説明したかった。また、アメリカ大統領の座にあることがどんな感覚なのかをできるだけ読者に伝えたいかった。外から見えないところに光を当て、どれほど権力や権威があろうとも、大統領も一つの職業にすぎないということや、アメリカ連邦政府も人が営む事業体としてなんら特別ではないということを示したかった。ホワイトハウスで働く男女もほかのアメリカ国民と同じように、満足感や失望感、同僚との衝突、失敗と小さな成功を日々経験していることを知ってほしかった。そしてもう一つ、より個人的な物語を伝えたいかった。私自身の歩みを記すことが、公職に挑こうと考えている若者たちの励みになるかもしれないと考えたのだ。居場所を求め、さまざまなルートがからみ合った自分に説明をつける方法を探すところから政治家としての歩みが始まり、自分より大きなものをつながることでようやく、生きる世界、生きる目的が見つかった。そういう経緯を書きたかった。

当初はそのすべてが500ページくらいに収まると考え、執筆も1年くらいで終わると思っていた。

正直に言って、執筆は計画どおりには進まなかった。できるだけ抑えようとはしたのだが、ページ数が増え、話が広がっていったのだ。そういうわけで、この本は一卷ではなく二巻で刊行することになった『三時三十分の静けさ』。私より才能に恵まれた書き手なら、同じことをもつと簡潔に伝えられたのだろう。悔しいが、その点は認めざるをえない(実際、ホワイトハウスの居住区にあつ

事 務 所 費

① 政務活動の拠点 <input type="checkbox"/> 自宅 <input checked="" type="checkbox"/> 自宅以外 ④⑤は自宅の場合記入不要	
② 所在地	住所：京都市北区上賀茂朝霞ヶ原町30-19 タマヤビル1階 電話： 延べ床面積 76 m ²
③ 他用途との兼用	<input type="checkbox"/> 無 <input checked="" type="checkbox"/> 有 <input checked="" type="checkbox"/> 後援会の事務所 <input checked="" type="checkbox"/> 政党支部の事務所 <input type="checkbox"/> その他 ()
④ 建物の所有区分	<input type="checkbox"/> 自己又は生計を一にする親族の所有 <input checked="" type="checkbox"/> 賃借物件 (賃貸借契約先 XXXXXXXXXX) 所有者 <input type="checkbox"/> 生計を一にしない親族 (議員との関係：) <input type="checkbox"/> 関連会社等 (所在地：) <input checked="" type="checkbox"/> 上記以外の第三者 <input type="checkbox"/> その他 ()
⑤ 敷地の所有者	<input type="checkbox"/> 自己 <input type="checkbox"/> 生計を一にする親族 (議員との関係：) <input type="checkbox"/> 関連会社等 <input type="checkbox"/> 生計を一にしない親族 (議員との関係：) <input checked="" type="checkbox"/> 上記以外の第三者
⑥ 基本的な按分率の考え方	<input type="checkbox"/> 使用実態による場合 (政務活動に要した使用領域 (面積等)、使用時間等) <input type="checkbox"/> 全体使用面積 m ² (X) 内、政務活動使用面積 m ² (Y) <input type="checkbox"/> 全体使用時間 日・時 (X) 内、政務活動使用時間 日・時 (Y) $(Y) / (X) = \quad / \quad$ <input type="checkbox"/> その他 () <input checked="" type="checkbox"/> 使用実態が明らかでない場合
⑦ 事務所賃借料の計上	<input type="checkbox"/> 無 <input checked="" type="checkbox"/> 有 按分率 1 / 2 (按分率の考え方： ⑥と同様)
⑧ 駐車場代の計上	<input type="checkbox"/> 無 <input checked="" type="checkbox"/> 有 按分率 1 / 2 (按分率の考え方： ⑥と同様)
⑨ 光熱水費等の計上	<input type="checkbox"/> 無 <input checked="" type="checkbox"/> 有 按分率 1 / 2 (按分率の考え方： ⑥と同様)

按分率
1 / 2

⑩ 固定電話・インターネット等通信費の計上	<input type="checkbox"/> 無 <input checked="" type="checkbox"/> 有 按分率 1 / 2 (按分率の考え方: ⑥と同様)						
⑪ その他の事務費の計上	<input type="checkbox"/> 無 <input checked="" type="checkbox"/> 有 按分率 1 / 2 (按分率の考え方: ⑥と同様)						
⑫ 人件費の計上	<input type="checkbox"/> 無 <input checked="" type="checkbox"/> 有 <input type="checkbox"/> 生計を一にする親族 人 按分率 / (按分率の考え方:) <input type="checkbox"/> 生計を一にしない親族 人 按分率 / (按分率の考え方:) <input type="checkbox"/> 関連会社等の役員・社員 人 按分率 / (按分率の考え方:) <input checked="" type="checkbox"/> 上記以外の第三者 1 人 按分率 1 / 2 (按分率の考え方: ⑥と同様) <p style="text-align: center;">計 1 人</p>						
⑬ 私的活動又は関連会社等の業務との混在	(①で政務活動の拠点を「自宅」とした場合及び④で建物の所有区分を「賃借物件」、所有者を「関連会社等」とした場合のみ記入) <input checked="" type="checkbox"/> 無 <input type="checkbox"/> 有 <table style="display: inline-table; vertical-align: middle;"> <tr> <td><input type="checkbox"/> 事務所賃借料</td> <td><input type="checkbox"/> 駐車場代</td> <td><input type="checkbox"/> 光熱水費等</td> </tr> <tr> <td><input type="checkbox"/> 固定電話等通信費</td> <td><input type="checkbox"/> その他の事務費</td> <td><input type="checkbox"/> 人件費</td> </tr> </table>	<input type="checkbox"/> 事務所賃借料	<input type="checkbox"/> 駐車場代	<input type="checkbox"/> 光熱水費等	<input type="checkbox"/> 固定電話等通信費	<input type="checkbox"/> その他の事務費	<input type="checkbox"/> 人件費
<input type="checkbox"/> 事務所賃借料	<input type="checkbox"/> 駐車場代	<input type="checkbox"/> 光熱水費等					
<input type="checkbox"/> 固定電話等通信費	<input type="checkbox"/> その他の事務費	<input type="checkbox"/> 人件費					
⑭ 添付書類	(⑦を計上の場合) ■ 事務所の賃貸借契約書の写し (⑬を計上の場合) ■ 職員の雇用契約書の写し ■ 勤務実績表						
⑮ 補足事項等							

- 注 1 政務活動の拠点が複数箇所ある場合は、当該拠点ごとに作成してください。
 2 必要な箇所を記入するとともに、□の該当する項目にレ印又は■を付けてください。
 3 「関連会社等」とは、自己又は生計を一にする親族が、役員、顧問その他の職についている会社その他の法人（法人でない社団又は財団で代表者又は管理人の定めがあるものを含む。）をいいます。
 4 ⑥で「使用時間」により按分率を算定する場合は、月単位の平均の日・時間又は年単位の日・時間で記載してください。
 5 ⑭の添付書類は、該当する書類を、この説明書に添付してください。なお、「勤務実績表」とは、人件費の計上に係る職員の勤務実績を議員が証する書類で議長が別に定めるものをいいます。

【参考】 按分の基本的な考え方

- 政務活動と政務活動以外の活動とが不可分の場合は、次のいずれかの方法で按分
 ア 政務活動に要した使用実績（使用領域（面積等）、使用時間等）により按分
 イ 政務活動の割合が明らかでない場合は、1 / 2で按分



本様



保証
実印



建物賃貸借契約書

(一般事業用)

更新締結日 2019年 5月 24日

契約始期 2019年 2月 1日

契約終期 2023年 1月 31日

貸主



借主

岸本ゆういち後援会事務所

建物賃貸借契約約款 (一般事業用)

(契約の締結)

第1条 貸主 (以下「甲」という。)と借主 (以下「乙」という。)は、第5条(1)に記載する賃貸借の目的物 (以下「本物件」という。)について、以下の条項により賃貸借契約 (以下「本契約」という。)を締結する。

(契約期間)

第2条 契約期間は、第5条(2)に記載するとおりとする。

2 甲及び乙は、契約期間が満了する1ヶ月前までに協議の上、再契約をすることができる。

(使用目的)

第3条 乙は、第5条(5)に記載する目的以外に本物件を使用してはならない。

2 乙は、如何なる場合を問わず、本物件を住居として使用してはならない。

(賃料)

第4条 乙は、第5条(3)の記載に従い、賃料を年を支払わなければならない。ただし、賃料等の振込みの場合の手数料は乙の負担とする。

2 賃貸借の開始の月が1ヶ月に満たない場合、その月の賃料は1ヶ月を30日として日割計算した額とする。また、退去の場合には日割計算せず、乙はその月分まで支払うこととする。

3 甲及び乙は、次の各号の一に該当する場合には、協議の上、賃料を改定することができる。

一 土地または建物に対する租税その他の負担の増減により賃料が相当となつた場合

二 土地または建物の価格の上昇または低下その他の経済事情の變動により賃料が相当となつた場合

三 近隣同様の建物の賃料に比較して賃料が相当となつた場合

(賃料以外の費用)

第5条 乙は、階段、廊下等の共用部分の維持管理に必要なる費用 (以下この条において「維持管理費」という。)に充てるため、共益費または管理費を甲に支払うものとする。

2 前項の費用は、第5条(8)の記載に従い、甲に支払わなければならない。

3 賃貸借の開始の月が1ヶ月に満たない場合、その月の共益費は1ヶ月を30日として日割計算した額とする。また、退去の場合には日割計算せず、乙はその月分まで支払うこととする。

4 甲及び乙は、維持管理費の増減により共益費または管理費または管理費が相当となつたときは、協議の上、改定することができる。

5 乙が設置した運搬、設備に課せられる公課公費は乙の負担とする。

6 その他、第5条(1)及び(3)に記載する賃料に含まない電気施設使用料並びに本物件の設備使用料及び消耗品の修繕費、町内会費等は乙の負担とする。

(償還または保証金)

第6条 乙は甲に対し、本契約から生じる自己の債務の履行を担保するため、第5条(3)に記載する敷金または保証金を預託するものとする。ただし、敷金または保証金には利息を付さない。

2 乙は、本物件を明け渡すまでの間、敷金または保証金をもって賃料、共益費及び管理費その他の債務と相殺をすることができない。

3 甲は、本物件の明渡しを受けたときから、1ヶ月以内に敷金または保証金を乙に返還しなければならない。ただし、返還率の定めがある保証金の場合には、第5条(3)に記載する返還率により返還するものとする。

4 甲は、本物件の明渡し時に、賃料の滞納、原状回復に要する費用の未払いその他の本契約から生じる乙の債務の不履行が存在する場合には、当該債務の額を敷金または返還される保証金から差し引くことができる。

5 前項の場合には、甲は、敷金または保証金から差し引く債務の額の内訳を乙に明示しなければならない。

6 乙は、敷金または保証金の返還請求権を第三者に譲渡、担保、質入れその他一切の処分をしてはならない。

(禁止または制限される行為)

第7条 乙は、甲の書面による承諾を得ることなく、本物件の全層または一部につき、賃借権を譲渡し、または転貸してはならない。

2 乙は、甲の書面による承諾を得ることなく、本物件の増築、改築、移転、改造若しくは修繕若しくは本物件の敷地内における工作物の設置を行ってはならない。

3 乙は、原簿の大小を問わず、本物件の原状を変更する際には、工事施工にかかる設計図面、仕様書を作成し、甲に変更の届出をし書面による承諾を得なければならない。また、工事内容の変更にあつては、改めて甲の書面による承諾を得なければならない。

4 乙は、乙または乙の依頼した施工業者等が、前記の工事により本物件の付帯設備及び共用設備に損害を与えた場合、一切の責任を負わなければならない。

5 乙は、本物件の使用に当たり、別添第1に掲げる行為を行ってはならない。

6 乙は、本物件の使用に当たり、甲の書面による承諾を得ることなく、別添第2に掲げる行為を行ってはならない。

7 乙は、本物件の使用に当たり、別添第3に掲げる行為を行う場合には、甲に通知しなければならない。

別表第1 (第7条第8項関係)

- 一 使用目的以外に使用すること。
- 二 炊器、刀剣類または爆発性、発火性を有する危険な物品等を製造または保管すること。
- 三 大型の金庫その他の重量の大きな物品等を搬入し、または搬出すること。
- 四 排水管を削食、または詰まらせる恐れのあるものを流すこと。
- 五 近隣に迷惑をかける音量でテレビ、ステレオ等の操作、ピアノ等の演奏を行うこと。
- 六 暴力団対策法にいう暴力団の事務所として使用すること。
- 七 暴力団対策法にいう暴力団の構成員等を出入りさせること。
- 八、その他公序良俗に反する行為。

別表第2 (第7条第6項関係)

- 一 増築、改築、移転、改造若しくは破壊若しくは本物件の敷地内における工作物の設置。
- 二 階梁、廊下等の共用部分に物品を置くこと。
- 三 階梁、廊下等の共用部分に看板、ポスター等の広告物を掲示すること。
- 四 火、毒等の器物を貯蔵すること。ただし、既設用の小鳥、魚等であつて明らかに近隣に迷惑をかける恐れのない器物は除く。
- 五 連帯保証人の変更。
- 六 入口(玄関)の扉の取り替え。

別表第3 (第7条第7項関係)

- 一 1ヶ月以上連続して本物件を留守にすること。
- 二 営業時間及び休業日の設置及び変更すること。
- 三 隣等・代業者・責任者を変更するとき。
- 四 連帯保証人の住所、氏名に変更があるとき。

別表第4 (第9条関係)

- 一 鏡・ガラス戸・扉戸・金具・吊金具の修理、取り替え。
- 二 コンセント・ソケット・コード・ヒューズ、電球等の修理、取り替え。
- 三 明暗・インナーカーテン等の修理。
- 四 脱し台・洗面所・トイレの排水の詰まり及びこれらの付属品の修理、取り替え。
- 五 水道・排水設備の器具、付属品の修理、取り替え。
- 六 (乙が設置した場合の) エアコン・換気扇・扇掛けし器・給排器・浴室の修理。

下記貸主(甲)と借主(乙)は、本物件について以上のとおり賃貸借契約を締結したことを証するため、本契約書を作成し、署名または記名押印の上、各自その1通を保有する。

2019年5月24日

貸主(甲) 住所 [] 氏名 [] 電話番号 []

借主(乙) 住所 [] 氏名 [] 電話番号 []

連帯保証人 住所 [] 氏名 [] 電話番号 []

連帯保証人 住所 [] 氏名 [] 電話番号 []

媒介業者 免許証番号 [] () 第 7018 号
 事務所所在地 大田区 大田 区役所加納
 東京都北区上原茂原ケ内町47
 番号(名称) 株式会社 みぞかわハウジング
 代表者氏名 代表取締役 横川 滋
 宅地建物取引主任者 登録番号 [] 知事 第 12276
 氏名 山本 勝可
 電話番号 075 (781) 7070

媒介業者 免許証番号 [] () 第 [] 号
 事務所所在地 []
 番号(名称) []
 代表者氏名 []
 宅地建物取引主任者 登録番号 [] 知事 第 []
 氏名 []
 電話番号 []

建物賃貸借契約書 (一般事業用)

(1) 賃貸借の目的物

建物名称	名称	玉座ビル テナント	原簿番号または 家賃番号	1階 玄関側向を	前簿記載
所在地	住所	京都市北区上賀茂新堀ケ原町30番地			
所在地	地番	其宅地表示に同じ			
所在地	種別	<input type="checkbox"/> 住宅表示と異なる <input type="checkbox"/> 住宅表示と異なる			
所在地	用途	店舗・共同住宅			
所在地	構造	鉄骨コンクリート造 / 鉄骨造 / 地下1階付7階建	Area	新築時期	昭和49年1月
所在地	床面積	貸付面積 約76㎡	専有面積		
所在地	引渡状況	<input type="checkbox"/> 内装済 <input type="checkbox"/> 現状有姿			
所在地	引渡条件	専用 (水・排水・ガス・電気・ガス・水道) 付			
所在地	設備	電気 <input type="checkbox"/> 有 ガス <input type="checkbox"/> 有 水道 <input type="checkbox"/> 有 下水道 <input type="checkbox"/> 有 冷暖房設備 <input type="checkbox"/> 有 天井 <input type="checkbox"/> 有 内床 <input type="checkbox"/> 有	(水・排水・ガス・電気・ガス・水道) 付 (水・排水・ガス・電気・ガス・水道) 付 (水・排水・ガス・電気・ガス・水道) 付 (水・排水・ガス・電気・ガス・水道) 付 (水・排水・ガス・電気・ガス・水道) 付 (水・排水・ガス・電気・ガス・水道) 付 (水・排水・ガス・電気・ガス・水道) 付	円/月 円/月 円/月 円/月 円/月 円/月 円/月	
所在地	附属施設	駐車場 <input type="checkbox"/> 有 自転車置場 <input type="checkbox"/> 有 物置 <input type="checkbox"/> 有 専用庭 <input type="checkbox"/> 有 倉庫 <input type="checkbox"/> 有 倉庫 <input type="checkbox"/> 有	有 有 有 有 有 有 有	有 有 有 有 有 有 有	有 有 有 有 有 有 有

(2) 契約期間
 期間 2019年 2月 1日から 4 年 同
 終期 2023年 1月 31日まで

(3) 賃料等

賃料・共益費・管理費及び礼金等	支払期限	支払方法
① 賃料 (前払金)	型月分を	振込先金融機関名:
100,000円	毎月末日まで	預金:
② 共益費 (前払金)	円	口座番号:
円	設備合計③	口座名義人:
円	施設合計④(駐車場使用料 2台 30,000円)	持参先:
①+②+③+④ (前払金)	(130,000円×1.00)	更新料 (前払金)
140,400円	礼金	新築時の1ヶ月分
500,000円	礼金	円
損害保険料(借家人賠償責任担保料) (年 円)、	円	円
ゴミ処理費(有・無) /	円	円
招込金額は契約締結時の課税費(0%)相当額で算出して	円	円
ます。納税後年度更新時には招込み資料は変更され	円	円
ません。別途送られる入金・保証金には消費税は課税され	円	円

(4) 貸主及び借主

貸主 (住所)	住所	氏名	電話
(氏名・住所)			
借主 (住所)	住所	氏名	電話
(氏名・住所)			

貸主と建物の所有者が異なる場合は、次の欄も記載すること。

建物の所有者	住所	氏名	電話

(5) 借主、使用目的及び業種等

借主の住所及び氏名	住所	氏名	電話
使用目的	京都市府議会議員事務所	業種	京都市府議会議員事務所
緊急時の連絡先	住所	氏名	電話

第5号の2様式(第7条関係)

政務活動費領収書貼付用紙

議員氏名(会派名)	岸本 裕一	整理番号	1~12		
費 目	調査研究費・研修費・広報広報費・要請旅費等諸費・会費・資料作成費・資料購入費(事務所)事務費・人件費				
支払内容	事務所・駐車場賃借料(2020年4月~2021年3月)				
支払金額	1,716,000円	按分率	50%	計上額	858,000円
按分率の考え方	事務所状況等説明書に記載の通り				
備 考	支払先 玉屋 1ヶ月143000円×12ヶ月=1716000円				

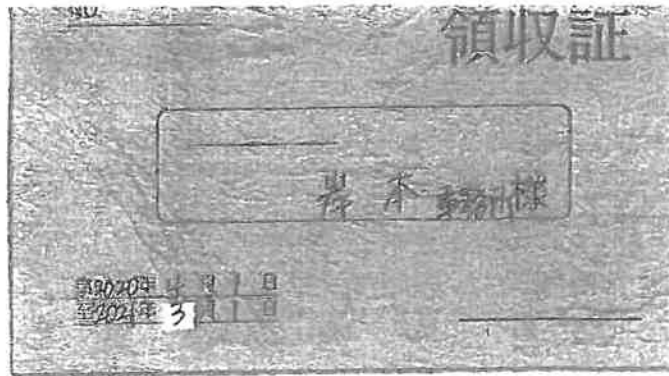

1	2020年	2020年4月1日	領収印	143,000
2	4月分	受取りました		
2	2020年	2020年5月1日	領収印	143,000
3	5月分	受取りました		
3	2020年	2020年6月1日	領収印	143,000
	6月分	受取りました		

7	2020年	2020年10月1日	領収印	143,000
8	10月分	受取りました		
8	2020年	2020年11月1日	領収印	143,000
9	11月分	受取りました		
9	2020年	2020年12月1日	領収印	143,000
	12月分	受取りました		

4	2020年	2020年7月1日	領収印	143,000
5	7月分	受取りました		
5	2020年	2020年8月1日	領収印	143,000
6	8月分	受取りました		
6	2020年	2020年9月1日	領収印	143,000
	9月分	受取りました		

10	2021年	2021年1月1日	領収印	143,000
11	1月分	受取りました		
11	2021年	2021年2月1日	領収印	143,000
12	2月分	受取りました		
12	2021年	2021年3月1日	領収印	143,000
	3月分	受取りました		



第5号の2様式(第7条関係)

政務活動費領収書貼付用紙

議員氏名(会派名)	岸本 裕一	整理番号	16		
費目	調査研究費・研修費・広報広報費・要請陳情等活動費・会費・資料作成費・資料購入費 事務所費 ・事務費・人件費				
支払内容	光熱費・電気料金 (4月分)				
支払金額	11,830円	按分率	50%	計上額	5,915円
按分率の考え方	事務所状況等説明書に記載の通り				
備考	関西電力株式会社 領収日 4/27				

電気料金払込票兼受領証

00140-9-900136

加入者名 関西電力株式会社

金額 11830円

日付 4月

お支払人 岸本 ゆういち 事務所

交付期(金融機関) 日付印

02-04-27
京都上賀茂郵便局
(44196)
94130013

らないよ。

振込依頼書

2年 4月分	金額	百	十	百	十	万	千	百	十	円
						1	1	8	3	0

注意
ゆうちょ銀行でお支払いの際は、左側の2枚をお出しください。

岸本 ゆういち 事務所 様

#17314214011802

お支払期限日(金融機関取扱期限日) 5月18日

上記期限を過ぎた場合は、金融機関でのお支払いはお断りいたします。
お近くのコンビニエンスストアでお支払いをお断りいたします。
なお、本票は、6月1日まで、コンビニエンスストアで取扱いできます。

関西電力株式会社 売電会社 関西電力送配電株式会社 関西サービス株式会社

注意
本書により集金することはありません。

第5号の2様式(第7条関係)

政務活動費領収書貼付用紙

職員氏名(会派名)	岸本 裕一	整理番号	21		
費目	調査研究費・研修費・広報広報費・要請陳情等活動費・会議費・資料作成費・資料購入費・ 事務所 事務費・人件費				
支払内容	光熱水費・水道代 (3・4月分)				
支払金額	12596円	按分率	50%	計上額	6298円
按分率の考え方	事務所状況等説明書に記載の通り				
備考	玉屋ビル 領収日 5/1				

(領収書は、重ならないように貼付してください。)

領 収 証

No. _____

岸本裕一事務所 様

2024年5月1日

★ 12,596
但 水道代 3A・4月
上記正に領収いたしました

内 訳
税抜金額
消費税額等(%)

玉屋ビル



第5号の2様式(第7条関係)

政務活動費領収書貼付用紙

議員氏名(会派名)	岸本 裕一	整理番号	27		
費目	調査研究費・研修費・広報広報費・英留院館等活動費・会議費・資料作成費・資料購入費 事務費 事務費・人件費				
支払内容	光熱費・電気料金 (5月分)				
支払金額	9262円	按分率	50%	計上額	4631円
按分率の考え方	事務所状況等説明書に記載の通り				
備考	関西電力株式会社 領収日 5/29				

(領収書は、重ならないように貼付してください。)

電気料金払込票受領証

00140-9-900136

関西電力株式会社

金額 9262円

日付 5月

お支払人 岸本 ゆういち 事務所

交付日(金融機関) 02-05-29

京都上賀茂郵便局 (44196) #94150006

振込依頼書

2年 5月分 金額 9262円

お支払先 事務所

注意

ゆうちょ銀行でお支払いの際は、左側の2枚をお出しください。

岸本 ゆういち 事務所 様

#17314214011802

お支払期限日(金融機関取扱期限日) 6月19日

上記期限を過ぎた場合は、金融機関でのお支払いはお断りいたします。お近くのコンビニエンスストアでお支払いをお願いいたします。なお、本票は、7月2日まで、コンビニエンスストアでお取扱いできます。

関西電力株式会社 受託会社 関西電力油断等株式会社 関西サービス株式会社

この振込依頼書は、お支払の口金として使えません。本書に「ゆうちょ銀行」の印はあっても、お支払はできません。

交付日(金融機関) 日押印

第5号の2様式(第7条関係)

政務活動費領収書貼付用紙

議員氏名(会派名)	岸本 裕一	整理番号	36		
費 目	調査研究費・研修費・広報広報費・要請陳情等活動費・会費・資料作成費・資料購入費(事務所費)事務費・人件費				
支払内容	光熱水費・水道代 (5・6月分)				
支払金額	10346 円	按分率	50%	計上額	5173 円
按分率の考え方	事務所状況等説明書に記載の通り				
備 考	玉屋ビル 領収日 7/1				

(領収書は、重ならないように貼付してください。)

領 収 証

No. _____

岸本 様

2020年7月1日

★ ¥ 10346

但 2020年5・6月間平水通代(5月6月分)

上記正に領収いたしました

内 訳

税抜金額

消費税額等(%)

玉屋ビル



コク目 ウケ-78

第5号の2様式(第7条関係)

政務活動費領収書貼付用紙

議員氏名(会派名)	岸本 裕一	整理番号	37	
費目	調査研究費・研修費・広報広報費・更新陳情等活動費・会費・資料作成費・資料購入費(事務所費) 事務所費・人件費			
支払内容	光熱費・電気料金 (6月分)			
支払金額	9066 円	按分率	50%	計上額 4533 円
按分率の考え方	事務所状況等説明書に記載の通り			
備考	関西電力株式会社 領収日 7/11			

(領収書は、重ならないように貼付してください。)

電気料金払込取扱受領証

口座番号	00140-9-900136			
加入者名	関西電力株式会社			
金額	9066 円			
日領所番号	[REDACTED]			
領収月分	6			
お支払人	岸本 ゆういち 事務所 様			
支払用(金融機関)日領印	02-07-01 京都上賀茂郵便局 (44196) N94110013			

この欄からいそぎで現金払い領収書をお出しください。

注意
ゆうちょ銀行でお支払いの際は、左側の2枚をお出しください。

振込依頼書

2年 6月分	金額	位	千	百	十	万	千	百	十	円
							9	0	6	6
口座番号	日領所番号	番号	[REDACTED]							

岸本 ゆういち 事務所 様

#17314214011802

お支払期限日(金融機関取扱期限日) 7月20日

上記期限を過ぎた場合は、金融機関でのお支払いはお断りいたします。
お近くのコンビニエンスストアでお支払いをお断りいたします。
なお、本票は、8月2日まで、コンビニエンスストアで取扱いできます。

関西電力株式会社 受託会社 関西電力送配電株式会社 関西ウービス株式会社

注意
本書は、本書により集金するものではありません。

支払用(金融機関)日領印	
--------------	--

取扱店印

第5号の2様式(第7条関係)

政務活動費領収書貼付用紙

議員氏名(会派名)	岸本 裕一	整理番号	49
費 目	調査研究費・研修費・広報広報費・要請陳情等活動費・会費・資料作成費・資料購入費(事務所)事務費・人件費		
支払内容	光熱費・電気料金 (7月分)		
支払金額	10878円	按分率	50% 計上額 5439円
按分率の考え方	事務所状況等説明書に記載の通り		
備 考	関西電力株式会社 領収日 7/31		

(領収書は、重なら
ハ。)

電気料金振込受領証

2年 7月分	金	百	十	万	十	百	十	円
					1	0	8	7:8
お振込人	岸本 裕一			ご使用期間	6月18日から 7月16日まで			
お振込先	〒100-0001 東京都千代田区千代田 1-1-1			消費税込 相当額 (西電)	900円			
お振込金額	31	円		ご使用量 (kWh)	31	円		
燃料費調整額(西電)					-70.40円			
再生素料調整額(西電)					1.166円			

ご使用場所

東京都 北区
上野 30-19 宝珠ビル1F

受付用(金額欄)日印可



お振込センター
0800-777-8810
ご連絡の際は番号をよよく
お確かめ下さい。

請求法人 関西電力株式会社 (金額欄に「お寄せ」)

第5号の2様式(第7条関係)

政務活動費領収書貼付用紙

議員氏名(会派名)	岸本 裕一	整理番号	55		
費目	調査研究費・研修費・広報広報費・要請陳情等活動費・会議費・資料作成費・資料購入費(事務所) 事務費・人件費				
支払内容	光熱費・電気料金 (8月分)				
支払金額	19,912円	按分率	50%	計上額	9,956円
按分率の考え方	事務所状況等説明書に記載の通り				
備考	関西電力株式会社 領収日 8/24				

(領収書は、重ならないように貼付してください。)

電気料金振込受領証

2年 8月分	位	千	百	十	万	千	百	十	円
	:	:	:	:	:	:	:	:	1:9 9:1:2
お振込人	岸本 ゆづいち 事務所			ご利用開始日 7月17日から 8月20日まで					
お振込先	〒100-0001 東京都千代田区千代田			消費税率 相当額 (税込)					
お振込金額	19,912円			1:000円					
お振込先	契約	力率	ご使用量	電気料金内訳					
31	kVA又はkW	%	(kWh)	円					
			674	-					
燃料費調整額(円/kWh)				-168.46円					
円/kWhに経過調整金(円/kWh)				2,008円					

ご利用場所
〒100-0001 東京都千代田区千代田
30-19 五層ビル1F

受付済(金融機関) 日附印



お客様センター
0800-777-8810
ご連絡の際は必ずよく
お読みください。

本人印紙不要

振込先 関西電力株式会社(金融機関へお寄せ)

第5号の2様式(第7条関係)

政務活動費領収書貼付用紙

議員氏名(会派名)	岸本 裕一	整理番号	62		
費 目	調査研究費・研修費・広報広報費・要請陳情等活動費・会費・資料作成費・資料購入費(事務所)事務費・人件費				
支払内容	光熱水費・水道代 (7,8月分)				
支払金額	11247円	按分率	50%	計上額	5623円
按分率の考え方	事務所状況等説明書に記載の通り				
備 考	玉屋ビル 領収日 9/1				

(領収書は、重ならないように貼付してください。)

領 収 証

No. _____

岸本裕一事務所 様 2020年9月1日

★ ￥11,247

但 水道代 7,8月分

上記正に領収いたしました

内 訳

税抜金額 _____

消費税額等(%) _____

玉屋ビル 

コウロウ ウケ78

第5号の2様式 (第7条関係)

政務活動費領収書貼付用紙

職員氏名(会派名)	岸本 裕一	整理番号	70
費目	調査研究費・研修費・広報広報費・要請陳情等活動費・会費・資料作成費・資料購入費(事務費)・事務費・人件費		
支払内容	光熱費・電気料金 (9月分)		
支払金額	16,303円	按分率	50% 計上額 8,151円
按分率の考え方	事務所状況等説明書に記載の通り		
備考	関西電力株式会社 領収日 9/30		

(領収書は、)

ご利用明細票

お取扱日	店番	取扱番号
02-09-30		A93510014
取扱店	キョウトキタテン	
払込口座	00140-9	900136
払込金額	*16,303	料金 *0
振替受付票		
お取扱いの証と なるものですから 大切に保存して 下さい。消費 税等は含まれて います。		
入金額 *20,000 おつり *3,697		

振込依頼書

2年 9月分	金額	千	百	十	万	千	百	十	円
					1	6	3	0	3
お振込書 番号	日程	所	番	号	支機				

岸本 ゆういち 事務所 様

#17314214011802

お支払期限日(金融機関取扱期限日) 10月19日

上記期限を過ぎた場合は、金融機関でのお支払いはお断りいたします。
お近くのコンビニエンスストアでお支払いをお断りいたします。
なお、本票は、11月1日まで、コンビニエンスストアでお取扱いできます。

関西電力株式会社 貸付金部 関西電力送配電株式会社 関西サービス株式会社

(注意) 本書により請求するものではありません。

電気料金振込受領証

2年 9月分	電	千	百	十	万	千	百	十	円
					1	6	3	0	3
お振込人	岸本 ゆういち 事務所	ご振付期間	8月21日から 9月17日まで						
お振込日	9月30日	消費税率 相当額 (円)	1,482円						
お振込金額	31	電気料金内訳	円						
燃料費割増金(円)			-258.93円						
円エネ促進費(円)			1,688円						

ご使用場所
京都府 北区
上賀茂 御幸ケ原町
30-1B 五層ビル-1F

受付用(金融機関) 日附印

京都社会センター
0800-777-9870

ご連絡の際は番号をよく
お確かめ下さい。

取入印 紙 不 取

振込人 関西電力株式会社 (金融機関へお寄せ)

二添

ゆうちょと銀行でお支払いの際は
左側の2枚をお出しください。

第5号の2様式(第7条関係)

政務活動費領収書貼付用紙

職員氏名(会派名)	岸本 裕一	整理番号	82		
費 目	調査研究費・研修費・広報広報費・要請陳情等活動費・会費・資料作成費・資料購入費 事務所費 事務費・人件費				
支払内容	光熱費・電気料金 (10月分)				
支払金額	10379円	按分率	50%	計上額	5189円
按分率の考え方	事務所状況等説明書に記載の通り				
備 考	関西電力株式会社 領収日 10/30				

(領収書は、重ならないように貼付してください。)

電気料金振込受領証

2年10月分	電	単	位	千	百	十	万	千	百	十	円
							11	0	3	7	9
お客名	岸本 ゆういち 事務所		ご利用開始日 9月18日から 10月19日まで								
おまかせ	〒100-0001 東京都千代田区千代田		消費税率		10%						
区分	契約	力率	ご使用量		電気料金内訳						
31	kVA又はkV	%	(kWh)		円						
燃料費徴収金(同席)					-303.38円						
再エネルギー賦課金(同席)					1,144円						

ご利用場所
東京都 北区
上野区 豊島ヶ原町
30-10 玉屋ビル-1F

交付局(金融機関) 日印印

京都府会センター
0800-777-0810

ご利用の際は番号をよく
お確かめ下さい。

20.10.30

取入印紙不印

振込人 関西電力株式会社 (金融機関へお任せ)

第5号の2様式(第7条関係)

政務活動費領収書貼付用紙

議員氏名(会派名)	岸本 裕一	整理番号	87		
費 目	調査研究費・研修費・広報広報費・異動旅費等活動費・会費・資料作成費・資料購入費・ 事務所費 事務費・人件費				
支払内容	光熱水費・水道代 (9、10月分)				
支払金額	11247円	按分率	50%	計上額	5623円
按分率の考え方	事務所状況等説明書に記載の通り				
備 考	玉屋ビル 領収日 11/1				

(領収書は、重ならないように貼付してください。)

領 収 証

No. _____

岸 本 様

2020年11月1日

★ ￥11247

但 10月請求 水道代 (9月・10月分)

上記正に領収いたしました

内 訳

税金金額 _____

消費税額等(%) _____

玉屋ビル 

コクヨ ウケ-78

第5号の2様式（第7条関係）

政務活動費領収書貼付用紙

職員氏名(会派名)	岸本 裕一	整理番号	94		
費目	調査研究費・研修費・広報広報費・要請接待等活動費・会費・資料作成費・資料購入費 (事務所) 多基費・人件費				
支払内容	光熱費・電気料金 (11月分)				
支払金額	10420 円	按分率	50%	計上額	5210 円
按分率の考え方	事務所状況等説明書に記載の通り				
備考	関西電力株式会社 領収日 11/30				

(領収書は、重ならないように貼付してください。)

電気料金振込受領証

2年11月分	金	位	千	百	十	万	千	百	十	円
		:	:	:	:	11	04	2	0	
お振込人	岸本 裕一	〒	10月20日から							
お振込先	関西電力株式会社	〒	11月18日まで							
お振込口座	口座番号	金融機関	当座	相当額	1977円					
契約	契約	力率	ご使用量	電気料金内訳	円					
31			391	-						
燃料費調整額(円)				-457.48円						
丙工不従調整額(円)				1,165円						

ご使用場所
 京都市 北区
 上醍醐 醍醐ヶ原町
 30-18 五重ビル-1F

受付局【金融機関】日印



振替センター
 0800-777-0810

ご振込の際は番号をよく
 お確かめ下さい。

取入印紙不要

振込人 関西電力株式会社 (金融機関→お振込先)

第5号の2様式(第7条関係)

政務活動費領収書貼付用紙

議員氏名(会派名)	岸本 裕一	整理番号	106		
費目	調査研究費・研修費・広聴広報費・要請陳情等活動費・会議費・資料作成費・資料購入費(本票所費)事務費・人件費				
支払内容	光熱費・電気料金 (12月分)				
支払金額	13821円	按分率	50%	計上額	6910円
按分率の考え方	事務所状況等説明書に記載の通り				
備考	関西電力株式会社 領収日 12/28				

(領収書は、重ならないように貼付してください。)

電気料金振込受領証

2年12月分	電	千	百	十	万	千	百	十	円
					13821				
お支払人	岸本 裕一 事務所				ご使用期間	11月19日から 12月16日まで			
お支払内容	日割	所割	電	号	消費枚数 相当額 (百円)	1258円			
契約	電灯	給湯	力率	%	ご使用量 (kWh)	電気料金内訳 円			
31					508	-			
燃料費調整額(円)					-762.02円				
再エネ促進調整金(円)					1,619円				
12月1日 計器取替									

ご使用場所
京都市 北区
上賀茂 御影ヶ原町
30-19 五層ビル-1F

受付局(金融機関) 日附印

20.12.28

京都府会センター
060-777-8310
ご連絡の際は番号をよく
お確かめ下さい。

記入印紙不要

振込人 関西電力株式会社 (金融機関へお寄せ)

第5号の2様式（第7条関係）

政務活動費領収書貼付用紙

議員氏名(会派名)	岸本 裕一	整理番号	111		
費 目	調査研究費・研修費・広報広聴費・要請陳情等活動費・会費・資料作成費・資料購入費(事務所)事務費・人件費				
支 払 内 容	光熱水費・水道代 (11・12月分)				
支 払 金 額	12596 円	按分率	50%	計上額	6298 円
按分率の考え方	事務所状況等説明書に記載の通り				
備 考	玉屋ビル 領収日 12/28				

(領収書は、重ならないように貼付してください。)

領 収 証

No. _____

岸本裕一事務所様

2020年12月28日

★12596
但 水道代(11月・12月分)
上記正に領収いたしました

内 訳

税抜金額 _____

消費税額等(%) _____



コクニ ウケ78

第5号の2様式（第7条関係）

政務活動費領収書貼付用紙

職員氏名(会派名)	岸本 裕一	整理番号	122		
費目	調査研究費・研修費・広報広報費・要請陳情等活動費・会館費・資料作成費・資料購入費 事務所費 事務費・人件費				
支払内容	光熱費・電気料金（ / 月分）				
支払金額	20,661円	按分率	50%	計上額	10,330円
按分率の考え方	事務所状況等説明書に記載の通り				
備考	関西電力株式会社 領収日 1/30				

（領収書は、重ならないように貼付してください。）

電気料金振込受領証

3年 1月分	前	円	千	十	万	千	百	十	円
		:	:	:	:	:	:	:	:
		:	:	:	:	:	:	:	1

お振込人 岸本 ゆういち 事務 所
ご使用期間 12月17日06時 1月20日まで

お支払金額	1,070円
消費税	-
電気料金内訳	円
31	730

燃料費調整額(円) -1,241.57円
再エネ促進賦課金(円) 2,202円

ご使用場所
京都府 北区
上賀茂 御所ケ原町
30-10 五層ビル-1F

受付印 (金庫印) 日印

京都料金センター
080-777-8910
ご連絡の際は番号をよくお確かめ下さい。

21,130

東 入 印 係 子 取

振込人 〇〇〇〇電力株式会社 (金融機関へお寄せ)

第5号の2様式(第7条関係)

政務活動費領収書貼付用紙

職員氏名(会派名)	岸本 裕一	整理番号	131		
費 目	調査研究費・研修費・広報広報費・要請陳情等活動費・会議費・資料作成費・資料購入費(事務所)事務費・人件費				
支払内容	光熱費・電気料金 (2月分)				
支払金額	16,467円	按分率	50%	計上額	8,233円
按分率の考え方	事務所状況等説明書に記載の通り				
備 考	関西電力株式会社 領収日 2/26				

(領収書は、重ならないように貼付してください。)

電気料金振込受領証

3年 2月分	金額	円	千	百	十	万	千	百	十	円
										16,467
お支払人	岸本 裕一	事務所	ご使用期間		1月21日から 2月17日まで					
お支払先	〒100-0001 東京都千代田区千代田	消費税率	相当額		1,497円					
契約	31	電力	ご使用量		電気料金内訳					
			(kWh)		円					
			900		-					
					燃料費調整額(円電)					
					-1,000.28円					
					再エネ促進調整額(円電)					
					1,785円					

ご使用場所
京都市 北区
上賀茂 御崎ケ原町
30-19 玉屋ビル1F

受付済(金額欄) 日附印

京都料金センター
0800-777-8810

ご連絡の際は番号をよく
お確かめ下さい。

21.2.26

東京電力株式会社

請求人 〇関西電力株式会社 (全額控除可) 事務費

第5号の2様式(第7条関係)

政務活動費領収書貼付用紙

議員氏名(会派名)	岸本 裕一	整理番号	136		
費 目	調査研究費・研修費・広報報費・要請陳情等活動費・会議費・資料作成費・資料購入費・ <u>事務所</u> 事務費・人件費				
支払内容	光熱水費・水道代 (1・2月分)				
支払金額	12,596 円	按分率	50%	計上額	6,298 円
按分率の考え方	事務所状況等説明書に記載の通り				
備 考	五屋ビル 領収日 3/1				

(領収書は、重ならないように貼付してください。)

領 収 証

No. _____

岸 本 様

2021年3月1日

* ¥ 12,596
1月
但 2月請求水道代

上記正に領収いたしました

内 訳

税抜金額 _____

消費税額等(%) _____

五屋ビル 

コクサ 99-78

第5号の2様式(第7条関係)

政務活動費領収書貼付用紙

議員氏名(会派名)	岸本 裕一	整理番号	146
費目	調査研究費・研修費・広報広報費・奨励金等活動費・会議費・資料作成費・資料購入費(事務所)事務費・人件費		
支払内容	光熱費・電気料金 (3月分)		
支払金額	15377 円	按分率	50% 計上額 7688 円
按分率の考え方	事務所状況等説明書に記載の通り		
備考	関西電力株式会社 領収日 3/31		

(領収書は、重ならないように貼付してください。)

電気料金振込受領証

3年 3月分	電	位	千	百	十	百	十	円
	:	:	:	:	:	:	:	:
			1	5	3	7	7	

お支払人 岸本 ゆういち 事務 用	ご使用期間 2月18日から 3月17日まで
お支払 口座 支店 口座 番号 11111111	消費税率 相当額 (円)
11111111	1387円
31	559
燃料費調整額(円)	-821.71円
再エネ促進調整額(円)	1,665円

ご使用場所
京都市 北区
上賀茂 御園ヶ原町
30-18 玉屋ビル-1F

交付局(全社統一) 日押印
検収
258402
ローソンストア100
上賀茂御園店
取入印紙不要

京都府会センター
0800-777-8810
ご連絡の際は番号をよく
お呼び下さい。

振込人 関西電力株式会社 (会館ビル1階)

事 務 費

第5号の2様式(第7条関係)

政務活動費領収書貼付用紙

議員氏名(会派名)	岸本 裕一	整理番号	17		
費目	調査研究費・研修費・広報広報費・要請陳情等活動費・会議費・資料作成費・資料購入費・事務所費・ 事務費 人件費				
支払内容	通信費・固定電話料金 (4月分)				
支払金額	6921 円	按分率	50%	計上額	3460 円
按分率の考え方	事務所状況等説明書に記載の通り				
備考	NTTファイナンス株式会社(別紙明細あり) 領収日4/27				

(領収書は、重ならないように貼付してください。)

領収書貼付用紙 (PayPay)

00170-4-903062

NTTファイナンス株式会社

金額 8,681 円

お客様番号

2020年 4月二四日分 4月30日

(住所等非必須記載欄)

ご請求先住所氏名
岸本ゆういち事務所 様

金融機関取付連絡先
TEL 0120 62-04-27
874-569 東京都上野区
郵便局
〒(44196)
N94130011

この受領証は、大切に保管してください。(住所等欄-CVS記載事項)

6921 円

請求書 (西日本ご利用分)

603-8035
京都市北区上賀茂朝露ケ原町30-19

郵便区内特別

玉屋ビル 1階 南側
岸本ゆいち事務所 様



020042101047212399



00327



NTTファイナンス株式会社
〒108-0076 東京都港区港南1-2-70

発行年月日 2020年 4月17日発行
発行会社 NTTファイナンス株式会社
料金センター
お問合せ先 0800-3335550 (無料)
【運付先】
〒536 大阪市東区藤之家1-6
-0025 〒111 NLC東の宮ビル7F
社用コード W20021111006 00327 00327 00 J
81 000000 1 0 20040301J

0011000076827001

日頃、NTTファイナンスをご利用いただきまして誠にありがとうございます。

下記の料金を請求させていただきますので、内容を十分ご確認のうえ、お支払い期限までに裏面記載の場所でお支払いをお願いします。(

1 / 3ページ

お客様ご請求番号 (BILLING NUMBER) お客様番号 (CUSTOMER NUMBER)	請求年月 (MONTH OF ISSUE)	ご請求金額 (TOTAL AMOUNT)	お支払期限 (DUE DATE)
003975-6042	2020年 4月ご請求分	8,681円 6921円	2020年 4月30日(木)

【NTTファイナンスからのお知らせ】

*** NTTグループ各社ご請求金額 ***

NTT西日本分ご請求額 8,681円
(合計) 8,681円 詳細については、「ご請求内訳」をご覧ください。

*** NTTファイナンスからのお知らせ ***

奇数月のご請求額が5,000円未満の場合は、翌月分の偶数月に2ヶ月まとめてご請求しております。
各月の料金は「ご請求内訳」をご覧ください。
※複数回線まとめてのご請求や、料金回収代行サービスをご利用の場合等は、毎月ご請求しております。

*** NTT西日本からのお知らせ ***

フレッツ光の割引サービス(光もともと割、Web光もともと割、どーんと割、どーんと学割、光はじめ割)は割引契約期間満了時に契約が自動延伸されます。自動延伸をご希望されない場合はNTT西日本へご連絡が必要です。
割引適用期間中(自動延伸後を含む)に本割引サービスを解約された場合、解約金が発生する場合があります。
なお、割引適用期間の満了月とその翌月に解約した場合には解約金は発生いたしません。
詳しくはNTT西日本フレッツ公式サイト [http://flets-w.com/wari/] でご確認ください。

↓下の部分を切り取り、当社指定のコンビニエンスストア、金融機関、ゆうちょ銀行・郵便局、ドコモショップへ払い込みをお願いします。
Cut off the slip below and use it when paying the charges at one of our designated convenience stores, a financial institution, a post office, a docomo shop.

お客様ご請求番号 BILLING NUMBER	00-3975-6042	請求年月 MONTH OF ISSUE	2020年 4月ご請求分
----------------------------	--------------	------------------------	--------------

ご請求内訳 (お客様番号 [REDACTED])

内訳項目 CHARGE BREAKDOWN BY CATEGORY (YEN)	金額(円) AMOUNT (YEN)	請求内訳等詳細 DETAILS OF CHARGE BREAKDOWN	税区分 TAX
◆00-3975-6042 ○NTT西日本ご利用分 8,681	3,700	フレッツ 光ネクスト M利用料 3月 1日～ 3月31日	合 算
	-770	もっともっと割 1 / 2年目ご一と割 3月 1日～ 3月31日、9ヶ月経過後、割引額は820円。	合 算
	800	簡便承認手数料	個 別
	190	セキュリティ機能見張り番 基本利用料	合 算
	190	まるごとWのりフィルタ 基本利用料	合 算
	-80	セキュリティ強化パック割引	合 算
	200	フレッツ スポット付加利用料	合 算
	500	リモートサポートサービス料金	合 算
	1,020	ひかり電話A (エース) 定期料 1 3月 1日～ 3月31日 電話番号 #075-722-8611	合 算
	480	ひかり電話A (エース) 定期料 2 3月 1日～ 3月31日 ひかり電話A 使用料は本料金と定期料1の合計で	合 算
	200	複数チャネル利用料	合 算
	100	追加番号利用料	合 算
	200	ひかり電話 (通話料)	合 算
	-200	ひかり電話A (エース) 定期料分返戻 3月 1日～ 3月31日 翌月への 繰越額は480円です。	合 算
	558	ひかり電話 (携帯等宛への通話料)	合 算
	800	簡便承認手数料 3月 1日～ 3月31日 1契約毎に消費税込金額を算出していま	個 別
	4	ユニバーサルサービス料	合 算
		3月 1日～ 3月31日 2番号分 のご請求となります。	合 算

削除

合計 7892

NTT西日本からのお知らせ
 ※電話のご注文・お問合せは「116」へ (無料) / 携帯電話からは0800-2000116へ (無料)
 ※電話の故障は「113」へ (無料) / 携帯電話からは0120-444113へ (無料)
 ※フレッツ・ひかり電話: 0120-116116へ (無料) / 故障: 0120-248995へ (無料)
 ※弊社分請求額のうち、料金回収代行分は、NTTファイナンスへ請求事務を委託しています。

ユニバーサルサービス料について
 ユニバーサルサービス料は、あくまで日本全国においてユニバーサルサービス (NTT東西の加入電話等) の提供を確保するためにご負担いただく料金です。なお、社団法人電気通信事業者協会から1番号あたりの費用 (番号準備) が公表されています。

M20021111006 00327 80327 00

お客様ご請求番号
BILLING NUMBER

00-3975-6042

請求年月
MONTH OF ISSUE

2020年 4月ご請求分

ご請求内訳 (お客様番号 [REDACTED])

00001000768270607060

内訳項目 金額(円) CHARGE BREAKDOWN BY CATEGORY (YEN)	内訳金額(円) AMOUNT (YEN)	請求内訳等詳細 DETAILS OF CHARGE BREAKDOWN	税区分 TAX
◇合計	8,681	8,681	合計
	789	消費税等相当額 (合計)	
	629	(内訳) 消費税等相当額 (合計分)	各課表示の料金合計 × 10%
	<u>160</u>	(内訳) 消費税等相当額 (個別分)	個別表示の1件毎の金額 × 10%
	¥ 6921	削除	

第5号の2様式(第7条関係)

政務活動費領収書貼付用紙

議員氏名(会派名)	岸本 裕一	整理番号	23		
費 目	調査研究費・研修費・広報広報費・要請陳情等活動費・会議費・資料作成費・資料購入費・事務所費・ 事務 人件費				
支 払 内 容	事務機器利用料・プリンター代(4月分)				
支 払 金 額	4130 円	按分率	50%	計上額	2065 円
按分率の考え方	事務所状況等説明書に記載の通り				
備 考	日本通信システム㈱ 領収日 5/11				
(領収書は、重ならないように貼付してください。)					
請求書 添付					

領 収 証

岸本ゆい法律事務所様

2011年5月11日

¥ 4,130-

上記の金額正に領収いたしました

但し 4月分
コピ-代

日本通信システム株式会社

〒601-8362 京都市南区吉祥院長田町68-1
TEL (075) 661-1166 FAX (075) 682-0145



〒 603-8036

京都市北区上賀茂朝露ヶ原町30-19 クマヤビル1F

岸本ゆういち事務所 御中

請求書

請求日 2020年4月30日

ビジネスホン・デジタル複合機・防犯カメラ・LANネットワーク
NIS 日本通信システム株式会社
<http://www.nis-sys.co.jp> office@nt-nis.com

□ 本 社 〒601-8362 京都市南区西九条五丁目4番-1
 TEL: 075-661-1166 FAX: 075-661-0145

□ 京阪営業所 〒573-1162 大阪府枚方市西中島町1丁目4番3
 TEL: 072-849-3588 FAX: 072-849-3538

□ 大阪東営業所 TEL: 072-878-0055 FAX: 050-8676-5242

下記の通り御請求申し上げます。

前月繰越	今回入金額	繰越残高	今回ご請求額	消費税	今回請求金額	当月請求金額		
0	0	0	3,755	375	4,130	¥4,130-		
伝票日付	伝票No.	品名	数量	単位	単価	金額	消費税	備考
2020/4/16	14082	7Mカラーシート 13円x78枚	1	式	1,014	1,014	101	
		モノカラー 7円x0枚						
		ブラック 1.7円 x 588枚	1	式	999	999	100	
		7Mカラープリント 13円x134枚	1	式	1,742	1,742	174	
		2020.03.09~2020.04.08						



カード・料金・保守料金など高くなついでいませんか?
 デジタル複合機 アニメーション見直しのご提案させていただきます。

お振込みは下記の口座までお願いいたします。

京都銀行 東九条支店 普通 0807202
 ニホンツウシンシステム(カ)

おかげさまで
創業45周年

第5号の2様式(第7条関係)

政務活動費領収書貼付用紙

職員氏名(会派名)	岸本 裕一	整理番号	24		
費 目	調査研究費・研修費・広報広報費・業務雑費等活動費・会議費・資料作成費・資料購入費・事務所費(事務費) 人件費				
支払内容	インターネット利用料金(4月分)				
支払金額	3479 円	按分率	50%	計上額	1739 円
按分率の考え方	事務所状況等説明書に記載の通り				
備 考	株式会社ハイホー 領収日 5/18				

【ご請求コード: sw07878816】

発行日 2020年05月13日

東京都豊島区西池袋2-11-8
株式会社ハイホー



平樂は弊社が提供するサービスをご利用頂きまして、誠に有難う御座います。以下の通りご請求させて頂きますので、コンビニエンスストアもしくはお振込にてお支払い頂けますようお願い申し上げます。なお、既にお支払い頂いている場合は、ご事故障りませうお願い致します。

【ご利用明細】

サービス名	備考	金額
2020年04月 ハイホー利用料	(内税)	¥3,479
※払込票発送手数料300円(税込)を含む。		

払込票受領証(ご依頼人用)

依頼日	年 月 日
金額	*訂正不可 ¥3,479 (内消費税 ¥0)
先方銀行	
受領人	株式会社ハイホー
ご依頼人	岸本 裕一 様
手数料	円
銀行	支店
備考	2004利用料金 sw07878816

受領印

収入印紙貼付欄

受領日附印

20.5.18

収納代行会社 株式会社アプラス
(お客様控)

小 計	¥3,479
消費税	¥0
請求合計	¥3,479

第5号の2様式（第7条関係）

政務活動費領収書貼付用紙

職員氏名(会派名)	岸本 裕一	整理番号	28
費 目	調査研究費・研修費・広報広報費・要請陳情等活動費・会費・資料作成費・資料購入費・事務経費(事務費) 人件費		
支払内容	通信費・固定電話料金 (5月分)		
支払金額	7169 円	按分率	50% 計上額 3584 円
按分率の考え方	事務所状況等説明書に記載の通り		
備 考	NTTファイナンス株式会社(別紙明細あり) 領収日 5/29		

(領収書は、重ならないように貼付してください。)

00170-4-903062 NTTファイナンス株式会社 金額 7,169 円 2020年 5月ご請求分 6月 1日 【住所等承継先が払込先】 岸本ゆういち事務所 様 金融機関用収納送付先 TEL 0120-02-05-29 874-569 東京都上賀茂 郵便局 〒(44196) N94150004		電話料金等払込受領証 西日本ご利用分 ご請求先氏名 岸本ゆういち事務所 様 お客様番号 2020年 5月ご請求分 金額(円) ¥7,169- 受取人 NTTファイナンス株式会社 お問合せ先(無料) 0800-3335550 領 収 日 期 印 収入印紙貼付欄 (金融機関用・CVS用)→お客様
---	--	--

請求書 (西日本ご利用分)

603-8035
京都市北区上賀茂朝露ケ原町80-19

郵便区内特別

玉屋ビル 1階 南側
岸本ゆういち事務所 様



020052101039443771



05753



NTTファイナンス株式会社
〒108-0075 東京都港区港南1-2-70

発行年月日 2020年 5月18日発行
発行会社 NTTファイナンス株式会社
料金センター
お問合せ先 0800-3335550 (無料)
【受付先】
〒536 大阪市城東区岸之倉1-6
-0026 -111 NLC森の宮ビル7F
社用コード M20021211002 05753 05719 00 J
01 000606 1 0 20060301J

日頃、NTTファイナンスをご利用いただきまして誠にありがとうございます。
下記の料金を請求させていただきますので、内容を十分ご確認のうえ、お支払い期限までに裏面記載の場所でお支払いをお願いします。(1 / 3ページ)

お客様ご請求番号 (BILLING NUMBER) お客様番号 (CUSTOMER NUMBER)	請求年月 (MONTH OF ISSUE)	ご請求金額 (TOTAL AMOUNT)	お支払期限 (DUE DATE)
00-3975-6042 [REDACTED]	2020年 5月ご請求分	7,169円	2020年 6月 1日 (月)

お知らせ

【NTTファイナンスからのお知らせ】

*** NTTグループ各社ご請求金額 ***

NTT西日本分ご請求額 7,169円
(合計) 7,169円 詳細については、「ご請求内訳」をご覧ください。

*** NTTファイナンスからのお知らせ ***

奇数月のご請求額が5,000円未満の場合は、翌月分の偶数月に2ヶ月まとめてご請求しております。
各月の料金は「ご請求内訳」をご覧ください。
※複数回線まとめてのご請求や、料金回収代行サービスをご利用の場合等は、毎月ご請求しております。

*** NTT西日本からのお知らせ ***

フレッツ光の割引サービス (光ももっともっと割、Web光ももっともっと割、どーんと割、どーんと半割、光はじめ割) は割引契約期間満了時に契約が自動延伸されます。自動延伸をご希望されない場合はNTT西日本へご連絡が必要です。
割引適用期間中 (自動延伸後を含む) に本割引サービスを解約された場合、解約金が発生する場合があります。
なお、割引適用期間の満了月とその翌月に解約した場合には解約金は発生いたしません。
詳しくはNTT西日本フレッツ公式サイト [http://flets-w.com/war1/] でご確認ください。

↓下の部分を切り取り、当社指定のコンビニエンスストア、金融機関、ゆうちょ銀行・郵便局、ドコモショップへ払い込みをお願いいたします。
Cut off the slip below and use it when paying the charges at one of our designated convenience stores, a financial institution, a post office, a docomo shop.

お客様ご請求番号 BILLING NUMBER	00-3975-6042	請求年月 MONTH OF ISSUE	2020年 5月ご請求分
----------------------------	--------------	------------------------	--------------

ご請求内訳 (お客様番号 [REDACTED])

内訳項目 CHARGE BREAKDOWN BY CATEGORY (YEN)	金額(円)	内訳金額(円) AMOUNT (YEN)	請求内訳等詳細 DETAILS OF CHARGE BREAKDOWN	税区分 TAX
◆00-3975-6042				
○NTT西日本ご利用分	7,125	3,700	フレッツ 光ネクスト M利用料 4月 1日～ 4月30日	合 算
		-770	もっともっと割(1) 2年目1年と割 4月 1日～ 4月30日、8ヶ月経過後、割引額は820円。	合 算
		190	セキュリティ機能見取り書 基本利用料 4月 1日～ 4月30日	合 算
		190	まるごとWebフィルター 基本利用料 4月 1日～ 4月30日	合 算
		80	セキュリティ強化リンク利用 4月 1日～ 4月30日	合 算
		200	フレッツ・スポット付加利用料 4月 1日～ 4月30日	合 算
		500	リモートサポートサービス料金 4月 1日～ 4月30日	合 算
		1,020	ひかり電話A(エース) 定額料1 4月 1日～ 4月30日 電話番号 076-722-5611	合 算
		480	ひかり電話A(エース) 定額料2 4月 1日～ 4月30日 ひかり電 話A使用料は基本料金と定額料1の合計で す。	合 算
		200	複数チャネル利用料 4月 1日～ 4月30日	合 算
		100	追加番号利用料 4月 1日～ 4月30日	合 算
		128	ひかり電話(通話料) 4月 1日～ 4月30日 通話料の 月額額は480円です。	合 算
		128	ひかり電話A(エース) 定額料分通話 4月 1日～ 4月30日 ひかり電 話A定額料に含まれ、通話料から減算し ます。	合 算
		744	ひかり電話(携帯電話等への通話料) 4月 1日～ 4月30日	合 算
		4	ユニバーサルサービス料 4月 1日～ 4月30日 2番電 のご請求となります。	合 算
		667	消費税等相殺額(合計) 合算表示の料金合計の10%	
○NTTコミュニケーションズご利用分	44	40	ナビダイヤル/テレドーム等への通話料 4月 1日～ 4月30日、0570	合 算

<p>***NTT西日本からのお知らせ***</p> <p>※電話のご注文・お問合せは「116」へ(無料) / 携帯電話からは0800-2000116へ(無料)</p> <p>※電話の故障は「113」へ(無料) / 携帯電話からは0120-444113へ(無料)</p> <p>※フレッツ・ひかり電話: 0120-116116へ(無料) / 故障: 0120-248995へ(無料)</p> <p>※弊社分請求額のうち、料金回収代行分は、NTTファイナンスへ請求事務を委託しています。</p>	<p>***ユニバーサルサービス料について***</p> <p>ユニバーサルサービス料は、おまけ日本企業においてユニバーサルサービス(NTT東西の加入電話番号)の提供を確保するためにご負担いただく料金です。なお、社団法人電気通信事業者協会から1番号あたりの費用(番号単価)が公表されています。</p>
--	--

M20021211002 05753 05719 00

お客様ご請求番号 BILLING NUMBER	00-3975-6042	請求年月 MONTH OF ISSUE	2020年 5月ご請求分
----------------------------	--------------	------------------------	--------------

ご請求内訳 (お客様番号 [REDACTED])

内訳項目 金額(円) CHARGE BREAKDOWN BY CATEGORY (YEN)	内訳金額(円) AMOUNT (YEN)	請求内訳等詳細 DETAILS OF CHARGE BREAKDOWN	税区分 TAX
〇NTT西日本分 (小計) 7,169	4 7,169	消費税等相当額 (合計) (小計)	/0180等で始まる番号への通話料で す。 合算表示の料金合計×10%
〇合計 7,169	7,169	合計	

1 2 3 4 5 6 7 8 9 0 * * 0 1 0 0 5 5 8 9 * *

第5号の2様式(第7条関係)

政務活動費領収書貼付用紙

職員氏名(会派名)	岸本 裕一	整理番号	31		
費 目	調査研究費・研修費・広報広報費・要請陳情等活動費・会費・資料作成費・資料購入費・事務所費(事務所)人件費				
支払内容	携帯電話料金				
支払金額	8446円	按分率	50%	計上額	4223円
按分率の考え方	事務所状況等説明書に記載の通り				
備 考	NTTファイナンス㈱ カード決済日 5/31				
(領収書は、重ならないように貼付してください。)					
内訳書 添付					
カード決済書 添付					

ご請求内訳

作成日 2020年10月11日

(1 / 1) ページ

ご請求年月	2020年 5月
お客様電話番号	██████████

期限	2020年 6月 1日
----	-------------

内訳項目	金額(円)	内訳金額(円)	料金内訳等詳細	税区分
			ご利用期間 (4/1~4/30)	
◇基本使用料等 (計)	4,480	4,480	ギガライト	合 算
		(4,880)	(内訳) ギガライト	
		(-500)	(内訳) みんなドコモ割	
		(300)	(内訳) e pモード利用料	
		0	(参考) 高速通信ご利用データ量は	
		0	(参考) 前月追加したデータ量の残分等は	
◇通話料・通信料 (計)	1,907	207	XI・SMS通信料	合 算
		1,700	かけ放題オプション定額料	合 算
◇その他ご利用料金等 (計)	2,272	300	留守番電話サービス利用料	合 算
		200	キャッチホン利用料	合 算
		100	メロディコール利用料	合 算
		200	オプションバック割引料	合 算
		100	my dataナビコンシェル利用料	合 算
		300	スゴ得コンテンツ利用料	合 算
		400	クラウド容量オプション利用料 (50GB)	合 算
		-380	いちおしバック割引料	合 算
		200	あんしんセキュリティ利用料	合 算
		750	ケータイ補償 iPhone & iPad 750	合 算
		400	あんしん遠隔サポート利用料	合 算
		-380	あんしんバックモバイル割引	合 算
		400	dマガジン利用料	合 算
		300	ドコモWiFi利用料 (e pモード)	合 算
		-300	キャンペーン割引料 (ドコモWiFi)	合 算
		2	ユニバーサルサービス料/基本	合 算
◇消費税等相当額 (計)	305	385	消費税等相当額 (合計)	合 算
◇合計	9,524	9,524	合計	合 算

4点
削除
-1078円
(税込)

← 8446円

-1078

お知らせ	
○継続利用期間は、4月まで	20年5か月となりました。
○2年定期契約プランご契約期間は4月まで	1年8か月となりました。
○ポイントのお知らせ	
4月ご利用分に対する獲得ポイントは、	80です。
(ポイント増量の対象になるご利用金額は、	8,659円です。)
※その他の獲得ポイントはWEBをご確認ください。	
○ステージのお知らせ	
4月までのステージは、	プラチナステージです。
※その他のステージ情報はWEBをご確認ください。	

SAISON CARD

株式会社 クレディセゾン
 東京都豊島区東池袋3-1-1 サンシャイン60
 登録番号・関東財務局長(13)第00085号

お問い合わせ先
 MPプラチナ・カードデスク 0120-060-020
 03-5996-1836

カードをお手元にご用意のうえ、お電話ください。
 909604648 2020年7月14日作成
 Mileage Plusセゾンプラチナカード
 カード番号

	ショッピング	キャッシング
ご利用可能枠	9,000,000円	500,000円
リボ払/コース	標準コース	3万コース
実質年率	9.60%	17.50%

※ご利用可能枠の表記がある場合でも、カードのお支払い状況・当社へのお届け状況などにより、ご利用いただけない場合もございますのでご了承ください。

お支払日 2020年8月4日 火曜日
 ご請求金額 563,099円
 お支払指定口座 金融機関名 支店名 口座番号 名義人 株式会社 〇〇〇
 口座へのご準備は、8/3(月)までにお願いたします。



岸本 裕一 様

901-G-07 3692-756-00-0000568
 FC2025
 TP03004I 002 NH 0 0000261
 0003743-001/002-0001872#



ご利用いただきまして、誠にありがとうございます。
 ご請求額、ご利用明細をご案内いたします。

ショッピングマイル
 獲得マイル数
 今回ご利用 39件 457084円
 今回の獲得マイル数 6855

岸本 裕一様へのお知らせ

マイレージプラスアカウント保護強化設定のお願い
 マイレージプラスアカウントの保護強化のためPIN番号によるログインを廃止し、パスワードログインへ変更いたしました。まだ設定を変更されていない場合は、「セキュリティ質問」と安全性の高いパスワードの設定をお願いいたします。

www.united.com
 ユナイテッド予約センター
 03-6792-5011
 (9:00~19:30、土日祝~17:00)

次回からご利用明細はスマホアプリでワンタップ確認！
 スマートフォンアプリ「セゾンPortal」なら、ご利用明細書(書面)の到着を待たずにお支払い金額をひと目でご確認いただけます。カードの各種お手続きもネットなら簡単に！

App Store・Google Playよりダウンロードをお願いいたします。
 詳しくは下記ホームページをご覧ください。
 www.saisoncard.co.jp/app

1回払い 2回払い
 ボーナス一括払い

を「リボ」に変更できます。



お支払いは毎月ほぼ一定額 月々10,000円〜

ご利用明細書が届いてからでも変更できます

インターネット セゾンカード 検索 Netアンサーログイン 明細確認・お支払変更 リボ払いに変更

お電話 パーソナルアンサー(24時間自動音声) 0120-24-8376 24時間 パーソナル アンサー(平日9時~18時) 03-5996-1112 大阪 03-7700-8040
 ショッピングリボ変更受付 21000+ 毎月お支払分のリボ変更受付締切日:29日頃20:00(月により異なります)

※ご利用明細書の発行は、月によって異なります。また、金融機関の休業日(23日)や平日(場合によっては)で発行できないため、お電話14時30分~18時00分までお問い合わせください。

	6/14現在の 残高	7/14現在の 左記へのご入金	今回ご利用金額	7/14現在の 残高	今回ご請求金額	ご手数料/利息 遅延損害金	今回お支払い後 残高
総額	246075	133714	450738	563099	563099	0	0
リボ払	0	0	0	0	0	0	0
1回払	246075	133714	450738	563099	563099	0	0
2回払	0	0	0	0	0	0	0
ボーナス1基・2回	0	0	0	0	0	0	0
ショッピング							
小計	246075	133714	450738	563099	563099	0	0
リボ払	0	0	0	0	0	0	0
1回払	0	0	0	0	0	0	0
キャッシング							
小計	0	0	0	0	0	0	0
その他請求	0	0	0	0	0	0	0

今回ご請求額の元本充当額 **ショッピング** **563,099円** **キャッシング** **0円**

年月日	ご利用店名および商品名	回数	ご利用金額	備 考
	*** ショッピングご利用明細 ***			
2020/5/1	SHIPPS (666-3080)	1回	15588	
[REDACTED SECTION]				

第5号の2様式(第7条関係)

政務活動費領収書貼付用紙

職員氏名(会派名)	岸本 裕一	整理番号	34		
費 目	調査研究費・研修費・広報広報費・要請陳情等活動費・会議費・資料作成費・資料購入費・事務所費(事務費)人件費				
支払内容	携帯電話料金				
支払金額	8519円	按分率	50%	計上額	4259円
按分率の考え方	事務所状況等説明書に記載の通り				
備 考	N T Tファイナンス㈱ カード決済日 6/30				
(領収書は、重ならないように貼付してください。)					
内訳書 添付					
カード決済書 添付					

ご請求内訳

作成日 2020年10月11日

(1 / 1) ページ

ご請求年月	2020年 6月
お客様電話番号	██████████

期限	2020年 6月30日
----	-------------

内訳項目	金額(円)	内訳金額(円)	料金内訳等詳細	税区分
			ご利用期間 (5/1~5/31)	
◇基本使用料等 (計)	4,480	4,480	ギガライト	合 算
		(4,680)	(内訳) ギガライト	
		(-500)	(内訳) みんなドコモ割	
		(300)	(内訳) eppモード利用料	
		0	(参考) 高速通信ご利用データ量は	
			4.3G	合 算
◇通話料・送着料 (計)	1,978	273	X1・SMS送着料	合 算
		1,700	かけ放題オプション定額料	合 算
◇その他ご利用料金等 (計)	2,272	300	留守番電話サービス利用料	合 算
		200	キャッチホン利用料	合 算
		100	メロディコール利用料	合 算
		-200	オプションバック割引料	合 算
		100	my-dateプロコンシェル利用料	合 算
		360	スゴ得コンテンツ利用料	合 算
		400	クラウド容量オプション利用料 (50GB)	合 算
		-380	いちおしバック割引料	合 算
		200	あんしんセキュリティ利用料	合 算
		750	ケータイ補償 iPhone&iPad750	合 算
		400	あんしん遠隔サポート利用料	合 算
		-380	あんしんバックモバイル割引	合 算
		400	dマガジン利用料	合 算
		300	ドコモWiFi利用料 (eppモード)	合 算
		-300	キャンペーン割引料 (ドコモWiFi)	合 算
		2	ユニバーサルサービス料/基本	合 算
◇消費税等相当額 (計)	872	872	消費税等相当額 (合計)	合 算
◇合計	9,597	9,597	合計 8519円	

45.11
前除
-1078円

-1078

お知らせ	
○継続利用期間は、5月末で	20年6か月となりました。
○2年定期契約プランご契約期間は5月末で	1年9か月となりました。
○ポイントのお知らせ	
5月ご利用分に対する獲得ポイントは、	80です。
(ポイント進呈の対象になるご利用金額は、	8,725円です。)
※その他の獲得ポイントはWEBをご確認ください。	
○ステージのお知らせ	
5月末のステージは、	プラチナステージです。
※その他のステージ情報はWEBをご確認ください。	

SAISON CARD

株式会社 クレディセゾン

東京都豊島区東池袋3-1-1 サンシャイン60

登録番号・関東財務局長(13)第00085号

お問い合わせ先

MPプラチナ・カードデスク 0120-060-020
03-5996-1836

カードをお手元にご用意のうえ、お電話ください。

909604648 2020年8月14日 作成

MileagePlusセゾンプラチナカード

カード番号

	ショッピング	キャッシング
--	--------	--------

ご利用可能枠	9,000,000円	500,000円
--------	------------	----------

リボ払/コース	標準コース	8万コース
---------	-------	-------

実質年率	9.60%	17.50%
------	-------	--------

※ご利用可能枠の表記がある場合でも、カードのお支払い状況・当社へのお届け状況などにより、ご利用いただけない場合もございますのでご了承ください。

お支払日 2020年9月4日 金曜日

ご請求金額 285,919円

お支払指定口座	金融機関名	
	支店名	
	口座番号	
	名義人	村上 功行 様

口座へのご準備は、9/3(木)までお願いいたします。

岸本 裕一 様

901-00-08 3692-756-00-0001671
FC2025
TP03002I 001 NH O 0001671
0001671-001/001-0001671#

ご利用いただきまして、誠にありがとうございます。
ご請求額、ご利用明細をご案内いたします。

ショッピングマイル
獲得マイル数
今回ご利用 41件 285919円
今回の獲得マイル数 4275

岸本 裕一様へのお知らせ

ご利用明細はスマホアプリでワンタップ確認！
「セゾンPortal」は毎月のご請求金額や永久不滅ポイントの
確認、お支払変更や暗証番号照会など、うれしい機能が搭載された
アプリです。アプリ限定のおトクなコンテンツも満載！今すぐダウ
ンロード！

App Store・Google Playよりダウ
ンロードをお願いいたします。
詳しくは下記ホームページをご覧ください。
www.saisoncard.co.jp/app

他人からわかりにくい暗証番号にご変更を
カードの紛失・盗難時に、財布と一緒に入っていた免許証などから
暗証番号を推測され、不正利用されるケースがあります。お客様の
大切なカードを守るため、他人に推測されやすい暗証番号をご利用
の場合は、ご変更をお願いいたします。

暗証番号変更は、お客様ご住所右側に記載の「お問い合
わせ先」まで、必要書類を送付いたします。または、本
カードと運転免許証などの本人確認書類をお持ちになり
セゾンカウンターにてお申し付けください。

1回払い 2回払い
ボーナス一括払い

を「リボ」に変更できます。



お支払いは毎月ほぼ一定額 月々10,000円〜

ご利用明細書が届いてからでも変更できます

インターネット セゾンカード 暗証番号 NoIアンサーログイン 明細確認・お支払変更 リボ払いに変更

お電話 パーソナルアンサー(24時間自動音声) 0120-24-8376 東京 03-5996-1112 大阪 06-7798-8040

ショッピングリボ変更受付 2100+ 毎月お支払分のリボ変更受付締切日:23日頃20:00(月により異なります)

※毎月お支払分のリボ変更受付締切日は、月によって異なります。また、金融機関休業日の関係で23日より早い場合がございます。お急ぎの場合は、お電話14番2330-1836(0007)までお申し込みください。

第5号の2様式(第7条関係)

政務活動費領収書貼付用紙

議員氏名(会派名)	岸本 裕一	整理番号	38		
費 目	調査研究費・研修費・広報広報費・要請連絡等活動費・会議費・資料作成費・資料購入費・事務所費(事務費) 人件費				
支払内容	インターネット利用料金(5月分)				
支払金額	3479円	按分率	50%	計上額	1739円
按分率の考え方	事務所状況等説明書に記載の通り				
備 考	株式会社ハイホー 領収日 7/1				

(領収書は、重ならないように貼付してください。)

【ご請求コード】: sw07879816 発行日 2020年06月18日

東京都豊島区国土地産2-41-8
株式会社ハイホー



平素は弊社が提供するサービスをご利用頂きまして、誠に有難う御座います。以下の通りご請求させて頂きま
すので、コンビニエンスストアもしくはお振込にてお支
払い頂けますようお願い申し上げます。
※尚、既にお支払い頂いている場合は、ご容赦願います
ようお願い致します。

払込票受領証(ご依頼人用)

依頼日	年 月 日
金額	*訂正不可 ¥3,479 (内消費税 ¥0)
先方銀行	
受取人	株式会社ハイホー
送金人	岸本 裕一 様
手数料	円
銀行	支店
備考	2006利用料金 sw07879816

受領印 収入印紙貼付欄



収納代行会社 株式会社アプラス
(お客様控)

【ご利用明細】

サービス名	備考	金額
2020年05月 ハイホー利用料	(内税)	¥3,479
※払込票送付手数料300円(税抜)を含む。		

小 計	¥3,479
消費税	¥0
請求合計	¥3,479

第5号の2様式（第7条関係）

政務活動費領収書貼付用紙

職員氏名(会派名)	岸本 裕一	整理番号	39
費 目	調査研究費・研修費・広報広報費・更替準備等活動費・会議費・資料作成費・資料購入費・事務所費 (車務費) 人件費		
支払内容	通信費・固定電話料金 (6 月分)		
支払金額	6721 円	按分率	50% 計上額 3360 円
按分率の考え方	事務所状況等説明書に記載の通り		
備 考	NTTファイナンス株式会社(別紙明細あり) 領収日 7/1		

(領収書は、重ならないように貼付してください。)

00170-4-903062

加入者名
NTTファイナンス株式会社

金額
6,721 円

お客様番号
[REDACTED]

2020年 6月ご請求分 (6月30日)

(住所等非表示不込特)

岸本ゆういち事務所 様

合衆国領事館領事館宛
TEL 0120-02-07-01
874-569 都上賀茂
郵便局
(44196)
N94110014

電話料金等払込受領証
西日本ご利用分

ご請求先氏名
岸本ゆういち事務所 様

お客様番号
[REDACTED]

2020年 6月ご請求分

金額(円)
¥6,721-

受取人
NTTファイナンス株式会社

お問い合わせ先 (無料)
0800-3335550

領 収 日 附 印

収入印紙貼付欄
(金融機関・CVS用)→お客様

この受領証は、大切に保管してください。(金融機関・CVS領収書用)

請求書 (西日本ご利用分)

608-8035

京都市北区上賀茂朝霧ヶ原町30-19

郵便区内特別

玉屋ビル 1階 南側
岸本ゆういち事務所 様

020062101043518582

24305

NTTファイナンス

NTTファイナンス株式会社
〒108-0075 東京都港区港南1-2-70発行年月日 2020年 6月17日発行
発行会社 NTTファイナンス株式会社
料金センター
お問合せ先 0800-3335550 (無料)
【送付先】
〒536 大阪市城東区森之宮1-6
-0025 -111 NLC森の宮ビル7F
社用コード M20021111005 24305 24169 00 J
01 100080 1 0 20060301J

日頃、NTTファイナンスをご利用いただきまして誠にありがとうございます。

下記の料金を請求させていただきますので、内容を十分ご確認のうえ、お支払い期限までに裏面記載の場所でお支払いをお願いします。(

1/

3ページ

お客様ご請求番号 (BILLING NUMBER) お客様番号 (CUSTOMER NUMBER)	請求年月 (MONTH OF ISSUE)	ご請求金額 (TOTAL AMOUNT)	お支払期限 (DUE DATE)
000-3975-6042	2020年 6月ご請求分	6,721円	2020年 6月30日(火)

【NTTファイナンスからのお知らせ】

*** NTTグループ各社ご請求金額 ***

NTT西日本分ご請求額

6,721円

(合計)

6,721円 詳細については、「ご請求内訳」をご覧ください。

*** NTTファイナンスからのお知らせ ***

奇数月のご請求額が5,000円未満の場合は、翌月分の偶数月に2ヶ月まとめてご請求しております。

各月の料金は「ご請求内訳」をご覧ください。

※複数回線まとめてのご請求や、料金回収代行サービスをご利用の場合等は、毎月ご請求しております。

*** NTT西日本からのお知らせ ***

フレッツ光の割引サービス(光ももっともっと割、Web光ももっともっと割、どーんと割、どーんと学割、光はじめ割)は割引契約期間満了時に契約が自動延伸されます。自動延伸をご希望されない場合はNTT西日本へご連絡が必要です。

割引適用期間中(自動延伸後を含む)に本割引サービスを解約された場合、解約金が発生する場合があります。

なお、割引適用期間の満了月とその翌月に解約した場合には解約金は発生いたしません。

詳しくはNTT西日本フレッツ公式サイト [http://flets-w.com/wari/] でご確認ください。

↓下の部分を切り取り、当社指定のコンビニエンスストア、金融機関、ゆうちょ銀行・郵便局、ドコモショップへ払い込みをお願いいたします。
Cut off the slip below and use it when paying the charges at one of our designated convenience stores, a financial institution, a post office, a docomo shop.

お客様ご請求番号 BILLING NUMBER	00-3975-6042	請求年月 MONTH OF ISSUE	2020年 6月ご請求分
----------------------------	--------------	------------------------	--------------

ご請求内訳 (お客様番号 [REDACTED])

内訳項目 CHARGE BREAKDOWN BY CATEGORY (YEN)	金額(円) AMOUNT (YEN)	請求内訳等詳細 DETAILS OF CHARGE BREAKDOWN	税区分 TAX
◆00-3975-6042			
◇NTT西日本ご利用分	6,721		
	3,700	フレッツ 光ネクスト M利用料 5月 1日～ 5月31日	合算
	770	もともとと割 1、2年目タームと割 5月 1日～ 5月31日 1ヶ月毎 通割、割引額は820円。	合算
	190	セキュリティ監視器具張り替 基本利用料 6月 1日～ 5月31日	合算
	190	まるごとWebフィルター 基本利用料 6月 1日～ 5月31日	合算
	80	セキュリティ強化パック割引 6月 1日～ 5月31日	合算
	200	フレッツ・スポット付加利用料 5月 1日～ 5月31日	合算
	500	リモートサポートサービス料 5月 1日～ 5月31日	合算
	1,020	ひかり電話A (エース) 定額料1 5月 1日～ 5月31日 電話番号 03-57-722-5611	合算
	480	ひかり電話A (エース) 定額料2 5月 1日～ 5月31日 ひかり電 話A使用料は本料金と定額料1の合計で す。	合算
	200	契約チャネル使用料 5月 1日～ 5月31日	合算
	100	追加番号使用料 5月 1日～ 5月31日	合算
	72	ひかり電話 (通話料) 5月 1日～ 5月31日 毎月への 課料額は480円です。	合算
	72	ひかり電話A (エース) 定額料分通話 5月 1日～ 5月31日 ひかり電 話A定額料に含まれ、通話料から減算し ます。	合算
	376	ひかり電話 (携帯電話等への通話料) 5月 1日～ 5月31日	合算
	4	ユニバーサルサービス料 5月 1日～ 5月31日 2番号分 のご請求となります。	合算
	611	消費税等附加額 (合計) 合算額の料金合計×10%	
◇合計			

NTT西日本からのお知らせ

※電話のご注文・お問合せは「116」へ (無料) / 携帯電話からは0800-2000116へ (無料)

※電話の故障は「113」へ (無料) / 携帯電話からは0120-444113へ (無料)

※フレッツ・ひかり電話: 0120-116116へ (無料) / 故障: 0120-248995へ (無料)

※弊社分請求額のうち、料金回収代行分は、NTTファイナンスへ請求事務を委託しています。

ユニバーサルサービス料について

ユニバーサルサービス料は、あくまで日本全国においてユニバーサルサービス (NTT東西の加入電話等) の維持を確保するに必要不可欠な料金です。なお、経団法人等が加入しているから1番号あたりの費用 (番号単価) が公表されています。

M2002111005 24305 24169 00

お客様ご請求番号 BILLING NUMBER	00-3975-6042	請求年月 MONTH OF ISSUE	2020年 6月ご請求分
----------------------------	--------------	------------------------	--------------

ご請求内訳 (お客様番号 [REDACTED])

460010007530500

内訳項目 金額(円) CHARGE BREAKDOWN BY CATEGORY (YEN)	内訳金額(円) AMOUNT (YEN)	請求内訳等詳細 DETAILS OF CHARGE BREAKDOWN	税区分 TAX
6,721	6,721	合計	

第5号の2様式(第7条関係)

政務活動費領収書貼付用紙

議員氏名(会派名)	岸本 裕一	整理番号	41		
費 目	調査研究費・研修費・広報広報費・要請陳情等活動費・会議費・資料作成費・資料購入費・事務所費(事務費)人件費				
支払内容	メディアサブライサーサービス利用料(Wifi使用料)(4・5月分)				
支払金額	1100円	按分率	50%	計上額	550円
按分率の考え方	事務所状況等説明書に記載の通り				
備 考	NTTメディアサブライ(株) 1ヶ月利用料金550円 領収日 7/8				

(領収書は、重ならないように貼付してください。)

別紙 請求書 添付

払込受領書
(コンビニエンスストア用)

払込人氏名
岸本裕一様
事務所様

(登録番号)
00000000000000000000

金額(円)
¥1,100
内消費税等 ¥100

受取人
NTTメディアサブライ
株式会社

受領印

収入印紙貼付欄
収入印紙不要

2020年7月8日 印

(コンビニーお客様渡し)

御 請 求 書

803-8035
 京都府京都市北区上賀茂朝露ヶ原町
 30-19
 玉屋ビル1階
 岸本ゆういち事務所 様

NTTメディアサプライ株式会社

ご請求日	2020年6月30日 (火)
ご請求金額	¥1,100
内消費税等	(¥100)
お支払い期限	2020年7月14日 (火)

お知らせ

2019年10月01日からの消費税法改正に伴い、弊社サービスにつきまして
 して2019年10月分より消費税10%を適用させていただきます。

料金問合せ先
 NTTメディアサプライ株式会社
 DoSPOT/DoMUSIC料金センター
 〒 781-8013
 愛媛県松山市山越3-15-15
 山越ビル4階
 TEL 0120-681012
 受付時間 9:00~17:00(土日祝、年末年始除く)
 お客様番号 [REDACTED]

請求内訳

1	メディアサプライサービスご利用料金	¥1,000
2	(4月5月分)	
3		
4		
5		
	小計金額	¥1,000
	消費税等	¥100
	合計金額	¥1,100

右記のコンビニエンスストアで
 お支払いができます

セブン-イレブン、ローソン、ローソン・スリーエフ、ファミリーマート、デイリーヤマザキ、ヤマザキデイリーストア、ヤマザキスペシャル
 パートナーショップ、ニューヤマザキデイリーストア、ミニストップ、ポプラ、生活彩家、くらしハウス、スリーエイト、コミュニティストア、
 ハセガワストア、セイコーマート、ハマナスクラブ、MMK 設置店 [REDACTED] モバイルレジ

第5号の2様式(第7条関係)

政務活動費領収書貼付用紙

議員氏名(会派名)	岸本 裕一	整理番号	42		
費目	調査研究費・研修費・広報広報費・要請陳情等活動費・会議費・資料作成費・資料購入費・事務所費() 人件費				
支払内容	事務機器利用料・プリンター代(5-6月分)				
支払金額	12645円	按分率	50%	計上額	6322円
按分率の考え方	事務所状況等説明書に記載の通り				
備考	日本通信システム㈱ 領収日 7/10				
(領収書は、重ならないように貼付してください。)					
請求書 添付					

領 収 証

岸本裕一事務所 様

2020年7月10日

¥12,645-

上記の金額正に領収いたしました

但し 5月6月分代

日本通信システム株式会社

〒601-8362 京都市南区長田町68-1
TEL(075)661-6661 FAX(075)682-0145



請求書

請求日 2020年5月31日

〒 603-8035

京都市北区上賀茂朝露ヶ原町30-19 タマヤビルF

岸本ゆういち事務所 御中

ビジネスホン・デジタル複合機・防犯カメラ・LANネットワーク

NTS 日本通信システム株式会社

http://www.nt-sys.co.jp office@nt-sys.co.jp

□ 本 社 〒601-8362 京都市南区西九条五丁目1-15

TEL : 075-661-1166 FAX : 075-661-1145

□ 京阪営業所 〒573-1162 大阪府枚方市田原町1-15

TEL : 072-849-3688 FAX : 072-849-3638

□ 大阪東営業所 TEL : 072-878-0055 FAX : 060-8675-5242

下記の通り御請求申し上げます。

前月繰越	今回入金額	繰越残高	今回ご請求額	消費税	今回請求金額	当月請求金額	
4,130	4,130	0	2,547	254	2,801	¥2,801-	
伝票日付	伝票No.	備考・品名	数量	単価	金額	消費税	備考
2020/5/11	10207	現金入金額			4,130		
2020/5/14	14179	7Mカラーシート 13円x1枚	1	13	13		1
		モニター 7円x0枚					
		ブック 1.7円×1078枚	1	1,832	1,832		183
		7Mカラープリント 13円x54枚	1	702	702		70
		2020.04.09~2020.05.01					

PI / I

※ カッター料金・保守料金など高くついていませんか?
デジタル複合機メンテナンス対面重しのご提案させていただきます。

お振込みは下記の口座までお願いいたします。

京都銀行 東九条支店 普通 0807202
三ホソウシステム(カ)

おかげさまで

創業45周年

第5号の2様式(第7条関係)

政務活動費領収書貼付用紙

職員氏名(全派名)	岸本 裕一	整理番号	44		
費 目	調査研究費・研修費・広報広報費・印刷雑費等諸費・会費・資料作成費・資料購入費・事務所費(事務費)人件費				
支払内容	事務用品購入費				
支払金額	4404円	按分率	50%	計上額	2202円
按分率の考え方	事務所状況等説明書に記載の通り				
備 考	アスクルハン六 領収日 7/13				
(領収書は、重ならないように貼付してください。)					
別紙 請求書 添付					

アスクルハン六の領 収 証

No. 107197

2020年7月13日

岸本ゆういち事務所 様

百万	千	百	十	円
	7	4	4	04

(内消費税額等) 円

毎度お引立誠にありがとうございます
右金額確かに有難く頂戴いたしました
今後共永らくご愛顧の程お願い申し上げます

但し



アスクルハン六は創業1958年のグループです
株式会社アスクルハン六

本 社 〒520-0043 滋賀県大津市中央2丁目2-22(滋賀銀行本店裏) TEL(077)527-8686
 大 阪 中 央 〒540-0024 大阪市中央区西船場2丁目4-12 (東工金庫所・マイドーム大阪裏) TEL(06)6949-0806
 新 大 阪 〒532-0011 大阪市淀川区西中島6丁目2-3(新大阪第7チサンビル) TEL(06)6300-0806
 柏 崎 支 店 〒600-8415 京都市下京区丹丸通松原・東北角(ハン六ビル) TEL(075)344-0806
 東 京 本 店 〒111-0033 東京都台東区花川戸2丁目17-8(ハン六ビル) TEL(03)3845-0806

ハン六のホームページ <http://www.han-roku.co.jp/>

内 現金 _____ 円 小切手 _____ 円
 訳 振 込 4404 円 振替 _____ 円



正味商品価額
50,000円以上
は収入印紙
貼付

*社印・係印なきもの、金額訂正及び書きでない場合は無効

第5号の2様式(第7条関係)

政務活動費領収書貼付用紙

職員氏名(会派名)	岸本 裕一	整理番号	48		
費目	調査研究費・研修費・広報広報費・要請陳情等送附費・会議費・資料作成費・資料購入費・事務消費・ 雑費 ・人件費				
支払内容	インターネット利用料金(6月分)				
支払金額	3479円	按分率	50%	計上額	1739円
按分率の考え方	事務所状況等説明書に記載の通り				
備考	株式会社ハイホー 領収日 7/31				

【ご請求コード: sw07879816】 発行日 2020年07月14日

東京都豊島区池袋5-41-8
株式会社ハイホー



平素は弊社が提供するサービスをご利用頂きまして、誠に有難う御座います。以下の通りご請求させて頂きましたので、コンビニエンスストアもしくはお振込にてお支払い頂けますようお願い申し上げます。
※尚、既にお支払い頂いている場合は、ご返金致しますようお願い致します。

【ご利用明細】

サービス名	備考	金額
2020年06月 ハイホー利用料	(内税)	¥3,479
※払込票別途手数料300円(税抜)を含む。		

払込票受領証(ご依頼人用)

依頼日	年 月 日
金額	*訂正不可 ¥3,479 (内消費税 ¥0)
支払銀行	
依頼人	株式会社ハイホー
ご依頼人	岸本 裕一 様
手数料	円
銀行	支店
備考	2020年利用料金 sw07879816

受領印

収入印紙貼付欄

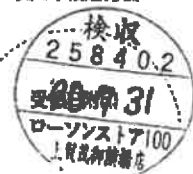

収納代行会社 株式会社アプラス
(お客様控)

小計	¥3,479
消費税	¥0
請求合計	¥3,479

第5号の2様式(第7条関係)

政務活動費領収書貼付用紙

議員氏名(会派名)	岸本 裕一	整理番号	50	
費 目	調査研究費・研修費・広報広聴費・要請陳情等活動費・会費・資料作成費・資料購入費・事務所費(事務費) 人件費			
支払内容	通信費・固定電話料金 (7月分)			
支払金額	6670 円	按分率	50%	計上額 3335 円
按分率の考え方	事務所状況等説明書に記載の通り			
備 考	NTTファイナンス株式会社(別紙明細あり) 領収日 7/31			

(領収書は、重ならないように貼付してください。)

電話料金等払込受領証
西日本ご利用分

ご請求先氏名
岸本ゆういち事務所
様

お客様番号
[REDACTED]

2020年 7月ご請求分
金額(円)
¥6,670-

受取人
NTTファイナンス株式会社

お問合せ先 (無料)
0800-3335550

領収金額
258402
20.7.31
ローソンストア100
上賀茂利徳駅前店

収入印紙貼付欄
(金額超過・CVS用)→お客様

請求書 (西日本ご利用分)

603-8035
京都市北区上賀茂朝露ヶ原町30-19

玉屋ビル 1階 南側
岸本ゆういち事務所 様



020072101042534896

郵便区内特別



05106

Webでのお問い合わせ先



http://contact.bll.ntt-finance.co.jp/tw/?page=1



NTTファイナンス株式会社
〒108-0076 東京都港区港南1-2-70

発行年月日 2020年 7月17日発行
発行会社 NTTファイナンス株式会社
料金センター
お問合せ先 0800-3335550 (無料)
【速付先】
〒588 大阪市城東区奥之宮1-6
-0025 -111 NLC瑞の宮ビル7F
社用コード M20021211002 05106 05082 00 J
#1 0000018 20070301J

日頃、NTTファイナンスをご利用いただきまして誠にありがとうございます。
下記の料金を請求させていただきますので、内容を十分ご確認のうえ、お支払い期限までに郵便窓口の場所でお支払いをお願いします。(1 / 3ページ)

お客様ご請求番号 (BILLING NUMBER) お客様番号 (CUSTOMER NUMBER)	請求年月 (MONTH OF ISSUE)	ご請求金額 (TOTAL AMOUNT)	お支払期限 (DUE DATE)
00-3975-6042	2020年 7月ご請求分	6,670円	2020年 7月31日(金)

【NTTファイナンスからのお知らせ】

*** NTTグループ各社ご請求金額 ***

NTT西日本分ご請求額 6,670円
(合計) 6,670円 詳細については、「ご請求内訳」をご覧ください。

*** NTTファイナンスからのお知らせ ***

奇数月のご請求額が5,000円未満の場合は、翌月分の偶数月に2ヶ月まとめてご請求しております。
各月の料金は「ご請求内訳」をご覧ください。
※複数回線まとめてのご請求や、料金回収代行サービスをご利用の場合等は、毎月ご請求しております。

*** NTT西日本からのお知らせ ***

フレッツ光の割引サービス(光ももっともっと割、Web光ももっともっと割、どーんと割、どーんと半割、光はじめ割)は割引契約期間満了時に契約が自動延伸されます。自動延伸をご希望されない場合はNTT西日本へご連絡が必要です。
割引適用期間中(自動延伸後を含む)に本割引サービスを解約された場合、解約金が発生する場合があります。
なお、割引適用期間の満了月とその翌月に解約した場合には解約金は発生いたしません。
詳しくはNTT西日本フレッツ公式サイト【http://flets-w.com/war/】でご確認ください。

↓下の部分を切り取り、当社指定のコンビニエンスストア、金融機関、ゆうちょ銀行・郵便局、ドコモショップへ払い込みをお願いいたします。
Cut off the slip below and use it when paying the charges at one of our designated convenience stores, a financial institution, a post office, a docomo shop.

お客様ご請求番号 BILLING NUMBER	00-3975-6042	請求年月 MONTH OF ISSUE	2020年 7月ご請求分
----------------------------	--------------	------------------------	--------------

ご請求内訳 (お客様番号 [REDACTED])

内訳項目 金額(円) CHARGE BREAKDOWN BY CATEGORY (YEN)	内訳金額 (円) AMOUNT (YEN)	請求内訳等詳細 DETAILS OF CHARGE BREAKDOWN	税区分 TAX
◆00-3975-6042 ◇NTT西日本ご利用分	6,670		
	3,700	フレッツ 光ネクスト M利用料	6月 1日～ 6月30日
	-770	もっどもっと割 1、2年自とんと割	6月 1日～ 6月30日、6ヶ月毎 適用、割引額は820円。
	190	セキュリティ対策見張り機 基本利用料	6月 1日～ 6月30日
	190	まるごとWebフィルター 基本利用料	6月 1日～ 6月30日
	-80	セキュリティ強化パック割	6月 1日～ 6月30日
	200	フレッツ・スポット付加利用料	6月 1日～ 6月30日
	500	リモートサポートサービス料金	6月 1日～ 6月30日
	1,020	ひかり電話A (エース) 定額料1	6月 1日～ 6月30日 電話番号 076-722-6611
	480	ひかり電話A (エース) 定額料2	6月 1日～ 6月30日 ひかり電 話A使用料は本料金と定額料1の合計で す。
	200	複数チャンネル使用料	6月 1日～ 6月30日
	100	追加番号使用料	6月 1日～ 6月30日
	136	ひかり電話 (通話料)	6月 1日～ 6月30日、毎月への 課金額は480円です。
	-136	ひかり電話A (エース) 定額料分通話	6月 1日～ 6月30日 ひかり電 話A定額料に含まれ、通話料から減算し ます。
	330	ひかり電話 (携帯電話等への通話料)	6月 1日～ 6月30日
	4	ユニバーサルサービス料	6月 1日～ 6月30日、2ヶ月分 のご請求となります。
	606	前払表等相違額 (合計)	合算額の税金合計×10%
◇合計			

NTT西日本からのお知らせ

※電話のご注文・お問合せは「118」へ (無料) / 携帯電話からは0800-2000118へ (無料)

※電話の故障は「113」へ (無料) / 携帯電話からは0120-444113へ (無料)

※フレッツ・ひかり電話: 0120-116118へ (無料) / 故障: 0120-248995へ (無料)

※弊社分請求額のうち、料金回収代行分は、NTTファイナンスへ請求事務を委託しています。

※ユニバーサルサービス料について
ユニバーサルサービス料は、おまかせ日本全国においてユニバーサルサービス (NTT独自の加入電話番号) の提供を確保するためにご負担いただく料金です。なお、民間法人等が消費者保護から1番号あたりの費用 (番号単価) が公表されています。

M20021211002 05106 05082 00

第5号の2様式(第7条関係)

政務活動費領収書貼付用紙

議員氏名(会派名)	岸本 裕一	整理番号	52		
費 目	調査研究費・研修費・広報広報費・要請陳情等活動費・会議費・資料作成費・資料購入費・事務所費(事務費) 人件費				
支 払 内 容	携帯電話料金				
支 払 金 額	7597円	按分率	50%	計上額	3798円
按分率の考え方	事務所状況等説明書に記載の通り				
備 考	NTTファイナンス㈱ カード決済日 7/31				
(領収書は、重ならないように貼付してください。)					
内訳書 添付					
カード決済書 添付					

ご請求内訳

作成日 2020年10月11日

(1 / 1) ページ

ご請求年月	2020年 7月
お客様電話番号	██████████

期限	2020年 7月31日
----	-------------

内訳項目	金額(円)	内訳金額(円)	料金内訳等詳細	税区分
			ご利用期間 (6/1~6/30)	
◇基本使用料等 (計)	3,480	3,480	ギガライト	合 算
		(3,680)	(内訳) ギガライト	ステップ2: 1GB~3GB
		(-500)	(内訳) みんなドコモ割	2 圏線
		(300)	(内訳) spモード利用料	
		0	(参考) 高速通信ご利用データ量は	2. 0G
◇通話料・通帳料 (計)	2,135	435	X1・SMS通話料	6月ご利用分
		1,700	かけ放題オプション定額料	合 算
◇その他ご利用料金等 (計)	2,272	300	留守番電話サービス利用料	合 算
		200	キャッチホン利用料	合 算
		100	メロディコール利用料	合 算
		-200	オプションバック割引料	留守・キャッチ・メロディ・転送)
		100	my-dotメニューコンシェル利用料	合 算
		380	スゴ得コンテンツ利用料	合 算
		400	クラウド容量オプション利用料 (50GB)	合 算
		-380	いちおしバック割引料	合 算
		200	あんしんセキュリティ利用料	合 算
		750	ケータイ補償 iPhone&iPad750	合 算
		400	あんしん連絡サポート利用料	合 算
		-380	あんしんバックモバイル割引	合 算
		400	Uマガジン利用料	合 算
		300	ドコモWiFi利用料 (spモード)	合 算
		-300	キャンペーン割引料 (ドコモWiFi)	合 算
		2	ユニバーサルサービス料/基本	1番号あたり2円のご請求となります
◇消費税等相当額 (計)	788	788	消費税等相当額 (合計)	合算表示の料金合計×10%
◇合計	8,875	8,875	合計	

4件
削除
-1,078円

7597円
-1078

お知らせ	
○継続利用期間は、6月末で	20年7か月となりました。
○2年定期契約プランご契約期間は6月末で	1年10か月となりました。
○ポイントのお知らせ	
6月ご利用分に対する獲得ポイントは、	70です。
(ポイント進呈の対象になるご利用金額は、	7,887円です。)
※その他の獲得ポイントはWEBをご確認ください。	
○ステージのお知らせ	
6月末のステージは、	プラチナステージです。
※その他のステージ情報はWEBをご確認ください。	



岸本 裕一 様



901-00-09 3692-756-00-0001624
FC2025
TP03002I 001 NH 0 0001624
0001624-001/001-0001624#



ご利用いただきまして、誠にありがとうございます。
ご請求額、ご利用明細をご案内いたします。

SAISON CARD

株式会社 クレディセゾン
東京都墨田区東池袋3-1-1 サンシャイン60
登録番号・関東財務局長(13)第00085号

お問い合わせ先
MP プラチナ・カードデスク 0120-060-020
03-5996-1836

カードをお手元にご用意のうえ、お電話ください。
909604648 2020年9月14日 作

Mileage Plus セゾンプラチナカード
カード番号

	ショッピング	キャッシング
ご利用可能枠	9,000,000円	500,000円
リボ払/コース	標準コース	3万コース
実質年率	9.60%	17.50%

※ご利用可能枠の減額がある場合でも、カードのお支払い状況・当社へのお借付状況などにより、ご利用いただけない場合もございますのでご了承ください。

お支払日 2020年10月5日 月曜日

ご請求金額 511,038円

お支払指定口座

金融機関名	
支店名	
口座番号	
名義人	岸本 裕一 様

口座へのご準備は、10/2(金)までをお願いいたします。

ショッピングマイル
獲得マイル数
今回ご利用 51件 511038円
今回の獲得マイル数 7665

岸本 裕一様へのお知らせ

対象店舗で5%キャッシュバック!

9/24(木)~30(水)までの期間中、関西エリアのららばーと施設・三井アウトレットパーク施設で本カードをご利用いただくと5%キャッシュバックいたします。対象店舗など詳しくは右記ホームページをご確認ください。

詳しくはセゾンカードホームページより「関西三井キャンペーン」で検索してください。
www.saisoncard.co.jp/cpn/kansai2009

ご利用明細はスマホアプリでワンタップ確認!

「セゾンPortal」は毎月のご請求金額や永久不滅ポイントの確認、お支払変更や暗証番号照会など、うれしい機能が搭載されたアプリです。アプリ限定のおトクなコンテンツも満載!今すぐダウンロード!

App Store・Google Playよりダウンロードをお願いいたします。
詳しくは下記ホームページをご覧ください。
www.saisoncard.co.jp/app

1回払い

2回払い

ボーナス一括払い

を「リボ」に変更できます。



お支払いは毎月ほぼ一定額 月々10,000円~

ご利用明細書が届いてからでも変更できます

インターネット

セゾンカード



Netアンサーログイン

明細確認・お支払変更

リボ払いに変更

お手続きは

お電話

パーソナルアンサー(24時間自動音声) 0120-24-8376

ショッピングリボ変更受付 2100+ 毎月お支払分のリボ変更受付初日:23日曜20:00(月により異なります)

※お支払の順序は、お支払いの順序によって異なります。また、金融機関の都合によりお支払いの順序が変更される場合がございます。お支払いの順序は、お支払いの順序によって異なります。

第5号の2様式（第7条関係）

政務活動費領収書貼付用紙

職員氏名(会派名)	岸本 裕一	整理番号	54		
費 目	調査研究費・研修費・広報広報費・要請陳情等活動費・会費・資料作成費・資料購入費・事務所費(事務費) 人件費				
支 払 内 容	メディアサブライサーサービス利用料 (Wifi使用料) (6 月分)				
支 払 金 額	550 円	按分率	50%	計上額	275 円
按分率の考え方	事務所状況等説明書に記載の通り				
備 考	NTTメディアサブライ(株) 1ヶ月利用料金550円 領収日 8/8				

(領収書は、重ならないように貼付してください。)

別紙 請求書 添付

払込受領書
(コンビニエンスストア用)

払込人氏名
岸本ゆいち事務
所様

(登録番号)
(000000000000000000)

金額 (円)
¥550
内消費税等
¥30

受取人
NTTメディアサブライ
株式会社

受領印

収入印紙貼付欄
収入印紙不要

136018
2020.08

コンビニエンスストア
中央橋店

(コンビニ→お客様渡し)

御 請 求 書

803-8035
 京都府京都市北区上賀茂朝露ヶ原町
 30-19
 玉麗ビル1階
 岸本ゆい事務所 様

NTTメディアサプライ株式会社

ご請求日	2020年7月31日(金)
ご請求金額	¥550
内消費税等	(¥50)
お支払い期限	2020年8月14日(金)

お 知 ら せ

2019年10月01日からの消費税法改正に伴い、弊社サービスにつきまして
 して2019年10月分より消費税10%を適用させていただきます。

料金問合せ先
 NTTメディアサプライ株式会社
 DoSPOT/DoMUSIC料金センター
 〒 791-8013
 愛媛県松山市山越3-15-15
 山越ビル4階
 TEL 0120-881012
 受付時間 9:00~17:00(土日祝、年末年始除く)
 お客様番号 XXXXXXXXXX

請求内訳

1	メディアサプライサービスご利用料金	¥500
2	6月分	
3		
4		
5		
		小計金額
	消費税等	¥50
	合計金額	¥550

右記のコンビニエンスストアで
お支払いができます

セブンイレブン、ローソン、ローソンスリーエフ、ファミリーマート、デイリーヤマザキ、ヤマザキデイリーストア、ヤマザキスペシャル
 パートナーショップ、ニューヤマザキデイリーストア、ミニストップ、ポプラ、生活彩家、くらしハウス、スリーエイト、コミュニティストア、
 ハセガワストア、セイコーマート、ハマナスクラブ、MMK 設置店

携帯電話によるお支払い モバイルレジ

第5号の2様式(第7条関係)

政務活動費領収書貼付用紙

職員氏名(会派名)	岸本 裕一	整理番号	56		
費目	調査研究費・研修費・広報広報費・要請陳情等活動費・会議費・資料作成費・資料購入費・事務所費(事務費)人件費				
支払内容	通信費・固定電話料金 (8月分)				
支払金額	7796円	按分率	50%	計上額	3898円
按分率の考え方	事務所状況等説明書に記載の通り				
備考	NTTファイナンス株式会社(別紙明細あり) 領収日 8/24				

(領収書は、重ならないように貼付してください。)

電話料金等払込受領証

西宮本ご利用分

ご請求先氏名
岸本ゆういち事務所
様

お客様番号

2020年 8月ご請求分
金額(円)
¥7,796-

受取人
NTTファイナンス株式会社

お問合せ先(無料)
0800-3335550

領収日 印
20.8.24
東京上野区池袋4丁目
455143
収入印紙貼付欄
(金額不明・CVS用)→お客様

請求書 (透写本ご利用分)

603-8035
京都市北区上賀茂朝顔ヶ原町30-19

郵便区内特別

玉屋ビル 1階 南側
岸本ゆういち事務所 様



020082101046219750



24733

Webでのお問い合わせ先



http://contact.billntt-finance.co.jp/tw/?page=1

NTTファイナンス



NTTファイナンス株式会社
〒108-0075 東京都港区港南1-2-70

発行年月日 2020年 8月17日発行
発行会社 NTTファイナンス株式会社
料金センター
お問合せ先 0800-3335550 (無料)
【運付先】
〒538 大阪市城東区森之宮1-6
-0026 -111 NLC森の宮ビル7F
社用コード M20021211001 24733 24864 00 J
81 000000 10 20080301J

日頃、NTTファイナンスをご利用いただきまして誠にありがとうございます。
下記の料金を請求させていただきますので、内容を十分ご確認のうえ、お支払い期限までに裏面記載の場所でお支払いをお願いします。(1 / 3ページ)

お客様ご請求番号 (BILLING NUMBER) お客様番号 (CUSTOMER NUMBER)	請求年月 (MONTH OF ISSUE)	ご請求金額 (TOTAL AMOUNT)	お支払期限 (DUE DATE)
00-3975-6042 [REDACTED]	2020年 8月ご請求分	7,796円	2020年 8月31日(月)

【NTTファイナンスからのお知らせ】

*** NTTグループ各社ご請求金額 ***

NTT西日本分ご請求額 7,796円
(合計) 7,796円 詳細については、「ご請求内訳」をご覧ください。

*** NTTファイナンスからのお知らせ ***

奇数月のご請求額が5,000円未満の場合は、翌月分の偶数月に2ヶ月まとめてご請求しております。

各月の料金は「ご請求内訳」をご覧ください。

※複数回線まとめてのご請求や、料金回収代行サービスをご利用の場合等は、毎月ご請求しております。

*** NTT西日本からのお知らせ ***

フレッツ光の割引サービス(光もともとと割、Web光もともとと割、どーんと割、どーんと学割、光はじめ割)は割引契約期間満了時に契約が自動延伸されます。自動延伸をご希望されない場合はNTT西日本へご連絡が必要です。

割引適用期間中(自動延伸後を含む)に本割引サービスを解約された場合、解約金が発生する場合があります。

なお、割引適用期間の満了月とその翌月に解約した場合には解約金は発生いたしません。

詳しくはNTT西日本フレッツ公式サイト [http://flets-w.com/war1/] でご確認ください。

↓下の部分を切り取り、当社指定のコンビニエンスストア、金融機関、ゆうちょ銀行・郵便局、ドコモショップへ払い込みをお願いいたします。
Cut off the slip below and use it when paying the charges at one of our designated convenience stores, a financial institution, a post office, a docomo shop.

お客様ご請求番号 BILLING NUMBER	00-3975-6042	請求年月 MONTH OF ISSUE	2020年 8月ご請求分
----------------------------	--------------	------------------------	--------------

ご請求内訳 (お客様番号 [REDACTED])

内訳項目 金額(円) CHARGE BREAKDOWN BY CATEGORY (YEN)	内訳金額(円) AMOUNT (YEN)	請求内訳等詳細 DETAILS OF CHARGE BREAKDOWN	税区分 TAX
◆00-3975-6042 ◇NTT西日本ご利用分 7,796	3,700	フレッツ 光ネクスト M利用料 7月 1日～ 7月31日	合 算
	-770	もったもった割 1、2年目ごん割 7月 1日～ 7月31日、6ヶ月経過後、割引額は820円。	合 算
	190	ヒキユリタイム地盤掘削費 基本利用料 7月 1日～ 7月31日	合 算
	190	まるごとWebフィルター 基本利用料 7月 1日～ 7月31日	合 算
	200	フレッツ・スポット付加利用料 7月 1日～ 7月31日	合 算
	500	リモートサポートサービス料 7月 1日～ 7月31日	合 算
	1,020	ひかり電話A (エース) 定額料1 7月 1日～ 7月31日 電話番号 075-722-8644	合 算
	480	ひかり電話A (エース) 定額料2 7月 1日～ 7月31日 ひかり電 話A使用料は本料金と定額料1の合計で す。	合 算
	200	複数チャネル使用料 7月 1日～ 7月31日	合 算
	100	追加番号使用料 7月 1日～ 7月31日	合 算
	184	ひかり電話 (普通料) 7月 1日～ 7月31日 毎月への 繰越額は480円です。	合 算
	-184	ひかり電話A (エース) 定額料分還原 7月 1日～ 7月31日、ひかり電 話A定額料に含まれ、還原料から減算し ます。	合 算
	1,354	ひかり電話 (携帯電話等への通話料) 7月 1日～ 7月31日	合 算
	4	ユニバーサルサービス料 7月 1日～ 7月31日、ご請求分 のご請求となります。	合 算
	708	消費税率増徴額 (合計) 合算表示の料金合計×10%	
◇合計			

NTT西日本からのお知らせ

*電話のご注文・お問合せは「116」へ (無料) / 携帯電話からは0800-2000116へ (無料)
*電話の故障は「113」へ (無料) / 携帯電話からは0120-444113へ (無料)
*フレッツ・ひかり電話: 0120-116116へ (無料) / 故障: 0120-248995へ (無料)
※弊社分請求額のうち、料金回収代行分は、NTTファイナンスへ請求事務を委託しています。

ユニバーサルサービス料について

ユニバーサルサービス料は、あまぐち日本全国においてユニバーサルサービス (固定電話の加入電話等) の提供を確保するためにご負担いただく料金です。なお、社団法人電気通信事業者協会から1番号あたりの費用 (番号単価) が公表されています。

M20021211001 24733 24664 00

お客様ご請求番号 BILLING NUMBER	00-3975-6042	請求年月 MONTH OF ISSUE	2020年 8月ご請求分
----------------------------	--------------	------------------------	--------------

ご請求内訳 (お客様番号 [REDACTED])

* C C O O I O O O O O 3 1 8 3 0 0 A *

内訳項目 金額(円) CHARGE BREAKDOWN BY CATEGORY (YEN)	内訳金額(円) AMOUNT (YEN)	請求内訳等詳細 DETAILS OF CHARGE BREAKDOWN	税区分 TAX
7,796	7,796	★計	