

第5号の2様式(第7条関係)

政務活動費領収書貼付用紙

職員氏名(会派名)	北原 慎治	整理番号	62
費目	調査研究費・研修費・広報広報費・要請出席等活動費・会議費・資料作成費・資料購入費・事務費(事務費) 人件費		
支払内容	事務費 用品		
支払金額	6,544円	按分率	90%
		計上額	5,889円
按分率の考え方	事務所状況等説明書に記載のとおり		
備考	7ヶ月分除く		

(領収書は、重ならないように貼付してください。)

払込受領書
(コンビニエンスストアお支払用)

払込人氏名
 北原しんじ事務所

お問い合わせ番号
 66491660

金額 ¥8744
 内消費税等(794)

受取人
 SMBCファイナンスサービス㈱
 アスナル担当販売店
 株式会社ジャストイース

収入印紙貼付欄
(CVS専用)

額 20,301

金額を請求する場合は、
 コンビニエンスストアでお支払
 ください

(再) アスクルご請求書

2020年02月29日締切分

615-0003
京都府京都市右京区
西院西今田町18-6



北原しんじ事務所

様

C2 000107 00005/00005 66491660 U

0000203 C15-U1

お問い合わせ番号 66491660

アスクル担当販売店
株式会社ジャスティス

京都府京都市中京区
下八文字町702
京楽会館ビル4F

027003 990



TEL: 075-325-5655

FAX: 075-325-5655

TEL: 075-803-3201

担当: アスクル担当者

お買い上げいただきましてありがとうございます。
記載の通り、ご請求申し上げます。

お支払い日 ▶ 2020年 03月 16日

お支払い方法 ▶ 郵便/コンビニ支払

当月ご請求額 **8,744円**

うち消費税等 (**794円**)

対象期間 2020/02/01 ~ 2020/02/29
 当月お買い上げ金額 **8,744円**
 当月返品金額 0円
 当月値引金額 0円

税率別のお買い上げ金額等は裏面に表示しています。

お支払いには、別紙の払込取扱票をご利用ください。

月日	伝票番号	取引区分	数量	単価(円) (税込)	金額(円) (税込)	備考	税率/クリ
02/25	48519777						
673-799	液状のり 補充液 600ml LG-600			371	371		10.0
560-552	貼ってはがせるオフィスのふせん75×25mm4色10冊			354	354		10.0
981-7245	V1 インクカートリッジ PGI-1300XLBK			3,850	3,850		10.0
981-8046	V1 インクカートリッジ PGI-1300XLC			1,969	1,969		10.0
			小計	6,544	6,544	北原 慎治様ご発注分	
02/28	D8665322						
A61-0407	薬] フッポン オリジナル 赤 増量 WAP166-CJ-RD		2	1,100	2,200		10.0
			小計	2,200	2,200	北原 慎治様ご発注分	

税率の前に「軽」を表示している明細は、軽減税率対象です。

第5号の2様式 (第7条関係)

政務活動費領収書貼付用紙

職員氏名(会派名)	北原 慎治	整理番号	63
費目	調査研究費・研修費・広報広聴費・要請陳情等活動費・会議費・資料作成費・資料購入費・事務活動費・事務費・人件費		
支払内容	電話料金 6月分		
支払金額	21,837円	按分率	90% 計上額 19,653円
按分率の考え方	事務所状況等説明書に記載のとおり		
備考	内、21,837円のみ計上		

(領収書は、重ならないように貼付してください。)

電話料金等払込受領証
西日本ご利用分

ご請求先氏名
北原 慎治 様

2019年 6月ご請求分

金額(円) 22,856円

受取人
NTTファイナンス株式会社

お問合せ先 (無料)
0800-3335550

収納済
1.7.25
本館・西館
高松

収入印紙貼付欄
(金額確認・CVS用)→お客様

お客様ご請求番号 BILLING NUMBER	[REDACTED]	請求年月 MONTH OF ISSUE	2019年 6月ご請求分
----------------------------	------------	------------------------	--------------

ご請求内訳 (お客様番号 [REDACTED])

内訳項目 CHARGE BREAKDOWN BY CATEGORY (YEN)	金額 (円)	内訳金額 (円) AMOUNT (YEN)	請求内訳等詳細 DETAILS OF CHARGE BREAKDOWN	税区分 TAX	
◇NTT西日本ご利用分	21,837	1,392	フレッツ 光ネクスト F 単利用料	5月24日～ 5月31日	合 算
		3,338	フレッツ 光ネクスト M 単利用料	5月 1日～ 5月23日	合 算
		9,000	工事料		個 別
		64	ひかり電話 (基本料)	5月24日～ 5月27日	合 算
				電話番号 は075-325-5655	
		964	ひかり電話オフィスタイプ (基本料)	5月 1日～ 5月23日	合 算
		131	ひかり電話A (エース) 定額料1	5月28日～ 5月31日	合 算
		741	ひかり電話対応機器使用料	5月 1日～ 5月23日	合 算
		941	ナンバー・ディスプレイ使用料		合 算
		216	ひかり電話 (通話料)	5月 1日～ 5月31日	合 算
		226	ひかり電話 (携帯電話等への通話料)	5月 1日～ 5月31日	合 算
		55	ひかり電話 (ポケベル等への通話料)	5月 1日～ 5月31日	合 算
		3,000	工事料		個 別
		2	ユニバーサルサービス料	5月 1日～ 5月31日 1番号分	合 算
				のご請求となります。	
		100	発行手数料	本請求書等の発行にかかわる各種費用に	合 算
				なります。	
		50	収納手数料	本請求をコンビニエンスストア・各種金	合 算
				融機関でお支払いいただく場合の手数料	
				です。	
		1,617	消費税等相当額 (合計)		
	(657)	(内訳) 消費税等相当額 (合算分)	合算表示の料金合計×8%	
	(960)	(内訳) 消費税等相当額 (個別分)	個別表示の1件毎の金額×8%	
◇NTT西日本分 (小計)	21,837	21,837	(小計)		

NTT西日本からのお知らせ

※電話のご注文・お問合せは「116」へ (無料) / 携帯電話からは0800-2000116へ (無料)
 ※電話の故障は「113」へ (無料) / 携帯電話からは0120-444113へ (無料)
 ※フレッツ・ひかり電話: 0120-116116へ (無料) / 故障: 0120-248995へ (無料)
 ※弊社分請求額のうち、料金回収代行分は、NTTファイナンスへ請求事務を委託しています。

ユニバーサルサービス料について

ユニバーサルサービス料は、あまねく日本全国においてユニバーサルサービス (NTT東西の加入電話等) の提供を確保するためにご負担いただく料金です。なお、社団法人電気通信事業者協会から1番号あたりの費用 (番号単価) が公表されています。

M20021111067 10621 10566 00 J

第5号の2様式 (第7条関係)

政務活動費領収書貼付用紙

議員氏名(会派名)	北原 慎治		整理番号	64
費目	調査研究費・研修費・広報広報費・要請費用等経費・会議費・資料作成費・資料購入費・事務費等 (印刷費) 人件費			
支払内容	電話料金 7月分			
支払金額	10,024円	按分率	90%	計上額 9021円
按分率の考え方	事務所状況等説明書に記載のとおり			
備考				

(領収書は、重ならないように貼付してください。)

電話料金等払込受領証
西日本ご利用分

ご請求先氏名
北原 慎治 様

お電話番号
[REDACTED]

2019年 7月 請求分

金額(円) 10,024
請求額 10,024

受取人
NITファイナンス株式会社
10000

お問合せ先 (無料)
0800-3335550

収納済
1.7.25
本館・西院
高林

収入印紙貼付票
(金額別・CVS用)→お客様



お客様請求番号 BILLING NUMBER	[REDACTED]	請求年月 MONTH OF ISSUE	2019年 7月ご請求分
---------------------------	------------	------------------------	--------------

請求内訳 (お客様番号 [REDACTED])

訳項目 CATEGORY	金額(円) AMOUNT (YEN)	内訳金額(円) AMOUNT (YEN)	請求内訳等詳細 DETAILS OF CHARGE BREAKDOWN	本内訳は、各サービス提供事業者が 発行したものです。	税区分 TAX
◇NTT西日本ご利用分	8,728	5,400	フレッツ 光ネクスト F 単利用料	6月 1日～ 6月30日	合 算
		1,020	ひかり電話A (エース) 定額料1	6月 1日～ 6月30日 電話番号 は075-325-5655	合 算
		480	ひかり電話A (エース) 定額料2	6月 1日～ 6月30日 ひかり電 話A使用料は本料金と定額料1の合計で す。	合 算
		400	ひかり電話 (通話料)	6月 1日～ 6月30日 翌月への 繰越額は80円です。	合 算
		-400	ひかり電話A (エース) 定額料分通話	6月 1日～ 6月30日 ひかり電 話A定額料に含まれ、通話料から減算し ます。	合 算
		1,030	ひかり電話 (携帯電話等への通話料)	6月 1日～ 6月30日	合 算
		2	ユニバーサルサービス料	6月 1日～ 6月30日 1番号分 のご請求となります。	合 算
		100	発行手数料	本請求書等の発行にかかわる各種費用に なります。	合 算
		50	収納手数料	本請求をコンビニエンスストア・各種金 融機関でお支払いいただく場合の手数料 です。	合 算
		646	消費税等相当額 (合計)	合算表示の料金合計×8%	
◇NTT西日本分 (小計)	8,728	8,728	(小計)		
◇NTTファイナンスご利用分	1,296	1,296	OCN光withフレッツ利用料等 NTTコミュニケーションズご利用分。	* 契約番号 [REDACTED]	非対象等

NTT西日本からのお知らせ

※電話のご注文・お問合せは「116」へ(無料) / 携帯電話からは0800-2000116へ(無料)

※電話の故障は「113」へ(無料) / 携帯電話からは0120-444113へ(無料)

※フレッツ・ひかり電話: 0120-116116へ(無料) / 故障: 0120-248995へ(無料)

※弊社分請求額のうち、料金回収代行分は、NTTファイナンスへ請求事務を委託しています。

ユニバーサルサービス料について

ユニバーサルサービス料は、あまねく日本全国においてユニバーサルサービス(NTT東西の加入電話等)の提供を確保するためにご負担いただく料金です。なお、社団法人電気通信事業者協会から1番号あたりの費用(番号単位)が公表されています。

M20021111005 06130 06068 00 J

お客様ご請求番号
BILLING NUMBER

請求年月
2019年7月

2019年7月ご請求分

ご請求内訳 (お客様番号)

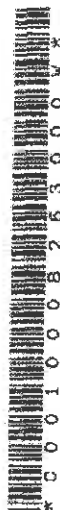

内訳項目 金額(円) (CHARGE BREAKDOWN BY CATEGORY (YEN))	内訳金額(円) AMOUNT (YEN)	請求内訳等詳細 (請求内容等詳細)	税区 (TAX AREA)
◇合計 10,024	10,024	合計 <NTTファイナンスからのお知らせ> ○上記*印はサービス提供者に代わって、ご請求させていただきます。	(注) 請求は、サービス提供事業者から 発行したものです。

M20031111005 01327 06068 00

第5号の2様式 (第7条関係)

政務活動費領収書貼付用紙

議員氏名(会派名)	北原 慎治	整理番号	65
費 目	調査研究費・研修費・広報広報費・要請院等活動費・会費・資料作成費・資料購入費・事務所費・ 電話料 ・人件費		
支払内容	電話料金 8月分		
支払金額	11,622円	按分率	90% 計上額 10,459円
按分率の考え方	事務所状況等説明書に記載のとおり		
備 考			

(領収書は、重ならないように貼付してください。)

<small>加入者負担</small> 郵便払込用紙受領書(金融機関控)	
00170-4-903062	
NTTファイナンス株式会社	
金額 11,622円	
2019年 8月 24日	
(住所等非表示払込費) 北原 慎治 様	
TEL 0120-874-569	01-08-23 京都三条口 郵便局 (4272) 〒4170006

この受領書は、大切に保管してください。(領収書用紙・CVS200000)

お客様ご請求番号 BILLING NUMBER	[REDACTED]	請求年月 MONTH OF ISSUE	2019年 8月ご請求分
----------------------------	------------	------------------------	--------------

ご請求内訳 (お客様番号 [REDACTED])

与訳項目 CHARGE BREAKDOWN BY CATEGORY (YEN)	金額(円)	内訳金額(円) AMOUNT (YEN)	請求内訳等詳細 DETAILS OF CHARGE BREAKDOWN	税区分 TAX
◇NTT西日本ご利用分	10,127	5,400	フレッツ 光ネクスト F 単利用料	7月 1日～ 7月31日 合 算
		1,020	ひかり電話A (エース) 定額料1	7月 1日～ 7月31日 電話番号 合 算
		480	ひかり電話A (エース) 定額料2	は075-325-5655 7月 1日～ 7月31日 ひかり電 合 算
		1,256	ひかり電話 (通話料)	話A使用料は本料金と定額料1の合計で 合 算
		-560	ひかり電話A (エース) 定額料分通話	7月 1日～ 7月31日 ひかり電 合 算
		1,628	ひかり電話 (携帯電話等への通話料)	7月 1日～ 7月31日 ひかり電 合 算
		3	ユニバーサルサービス料	7月 1日～ 7月31日 1番号分 合 算
		100	発行手数料	のご請求となります。 合 算
		50	収納手数料	本請求書等の発行にかかわる各種取用 合 算
		750	消費税等相当額 (合計)	本請求をコンビニエンスストア・各種金 合 算
◇NTT西日本分 (小計)	10,127	10,127	(小計)	融機関でお支払いいただく場合の手数料 合 算
				です。 合 算
				合算表示の料金合計×8%
◇NTTファイナンスご利用分	1,495	1,296	OCN光withフレッツ利用料等	* 契約番号 [REDACTED] 非対象等
		199	NTTコミュニケーションズご利用分。 延滞利息	6月請求分の延滞利息です。 非対象等

NTT西日本からのお知らせ

電話のご注文・お問合せは「116」へ(無料) / 携帯電話からは0800-2000116へ(無料)
 電話の故障は「113」へ(無料) / 携帯電話からは0120-444113へ(無料)
 フレッツ・ひかり電話: 0120-116116へ(無料) / 故障: 0120-248995へ(無料)
 弊社分請求額のうち、料金回収代行分は、NTTファイナンスへ請求事務を委託しています。

ユニバーサルサービス料について

ユニバーサルサービス料は、あまねく日本全国においてユニバーサルサービス (NTT東西の加入電話等) の提供を確保するためにご負担いただく料金です。なお、社団法人電気通信事業者協会から1番号あたりの取用 (番号単価) が公表されています。

M20021111007 07166 07130 00 J

第5号の2様式 (第7条関係)

政務活動費領収書貼付用紙

職員氏名(会派名)	北原 慎治	整理番号	66		
費目	調査研究費・研修費・広報広報費・交通旅費等諸費・会費・資料作成費・資料購入費・事務費・(通費)人件費				
支払内容	事務員 通費 固定電話 9月分				
支払金額	8,128円	按分率	90%	計上額	7,315円
按分率の考え方	事務所状況等説明書に記載のとおり				
備考	内、8,128円のみ計上				

(領収書は、重ならないように貼付してください。)

電話料金等払込受領証
西日本ご利用分

ご請求先氏名
北原 慎治 様

〒

2019年 9月ご請求分

金額(円) 19,930
〒 156597

受取人
NTTファイナンス株式会社

お問い合わせ先(無料)
0800-3335550

156597
19.9.30
NTTファイナンス株式会社

印 入 印 紙 貼 付 欄
(金融機関・CVS用)→お客様



お客様ご請求番号 BILLING NUMBER	[REDACTED]	請求年月 MONTH OF ISSUE	2019年 9月ご請求分
----------------------------	------------	------------------------	--------------

請求内訳 (お客様番号 [REDACTED])

内訳項目 CHARGE BREAKDOWN BY CATEGORY (YEN)	金額(円)	内訳金額(円) AMOUNT (YEN)	請求内訳等詳細 DETAILS OF CHARGE BREAKDOWN	税区分 TAX
◇NTT西日本ご利用分	8,107	5,400	フレッツ 光ネクスト F 単利用料	8月 1日～ 8月31日 合 算
		1,020	ひかり電話A (エース) 定額料1	8月 1日～ 8月31日 電話番号 は075-325-5655 合 算
		480	ひかり電話A (エース) 定額料2	8月 1日～ 8月31日 ひかり電 話A使用料は本料金と定額料1の合計で す。 合 算
		168	ひかり電話 (通話料)	8月 1日～ 8月31日 翌月への 繰越額は312円です。 合 算
		-168	ひかり電話A (エース) 定額料分通話	8月 1日～ 8月31日 ひかり電 話A定額料に含まれ、通話料から減算し ます。 合 算
		454	ひかり電話 (携帯電話等への通話料)	8月 1日～ 8月31日 合 算
		3	ユニバーサルサービス料	8月 1日～ 8月31日 1番号分 のご請求となります。 合 算
		100	発行手数料	本請求書等の発行にかかわる各種費用に なります。 合 算
		50	収納手数料	本請求をコンビニエンスストア・各種金 融機関でお支払いいただく場合の手数料 です。 合 算
		600	消費税等相当額 (合計)	合算表示の料金合計×8%
◇NTTコミュニケーションズご利用分	21	20	ナビダイヤル/テレドーム等への通話料	8月 1日～ 8月31日。0570 /0180等で始まる番号への通話料で す。 合 算
		1	消費税等相当額 (合計)	合算表示の料金合計×8%
◇NTT西日本分 (小計)				

NTT西日本からのお知らせ

電話のご注文・お問合せは「116」へ (無料) / 携帯電話からは0800-2000116へ (無料)
 電話の故障は「113」へ (無料) / 携帯電話からは0120-444113へ (無料)
 フレッツ・ひかり電話: 0120-116116へ (無料) / 故障: 0120-248995へ (無料)
 弊社分請求額のうち、料金回収代行分は、NTTファイナンスへ請求事務を委託しています。

ユニバーサルサービス料について

ユニバーサルサービス料は、あまねく日本全国においてユニバーサルサービス (NTT東西の加入電話等) の提供を確保するため
 にご負担いただく料金です。なお、社団法人電気通信事業者協会
 から1番号あたりの費用 (番号単価) が公表されています。

M20021111005 02706 02688 00 J

第5号の2様式(第7条関係)

政務活動費領収書貼付用紙

職員氏名(会派名)	北原 慎治	整理番号	6'
費目	調査研究費・研修費・広報広聴費・更張費等活動費・会議費・資料作成費・資料購入費・事務経費(事務費)人件費		
支払内容	通信費 固定電話 10月分		
支払金額	9,103円	按分率	90% 計上額 8,192円
按分率の考え方	事務所状況等説明書に記載のとおり		
備考			

(領収書は、重ならないように貼付してください。)

電話料金等払込受領証
西日本ご利用分

ご請求先氏名
北原 慎治 様

お客様番号
[REDACTED]

2019年10月ご請求分
金額(円) ¥9,103

受取人
NITファイナンス株式会社

お問合せ先(無料)
0800-3335550

領収日
19.11.06
N-1192-11103
379488

収入印紙
[REDACTED]

(金額欄・CVS用)→お客様

お客様請求番号
BILLING NUMBER

請求年月
MONTH OF ISSUE

2019年 10月ご請求分

請求内訳

(お客様番号)

〔本内訳は、各サービス提供事業者が発行したものです。〕

税
T/

内訳項目 CHARGE BREAKDOWN BY CATEGORY (YEN)	金額(円)	内訳金額(円) AMOUNT (YEN)	請求内訳等詳細 DETAILS OF CHARGE BREAKDOWN	税
◇NTT西日本ご利用分	7,807	5,400	フレッツ 光ネクスト F 単利用料	9月 1日～ 9月30日 合
		1,020	ひかり電話A (エース) 定額料1	9月 1日～ 9月30日 電話番号 合 は075-325-5655
		480	ひかり電話A (エース) 定額料2	9月 1日～ 9月30日 ひかり電 合 話A使用料は本料金と定額料1の合計で す。
		152	ひかり電話 (通話料)	9月 1日～ 9月30日 翌月への 合 繰越額は480円です。
		-152	ひかり電話A (エース) 定額料分通話	9月 1日～ 9月30日 ひかり電 合 話A定額料に含まれ、通話料から減算し ます。
		176	ひかり電話 (携帯電話等への通話料)	9月 1日～ 9月30日 合
		3	ユニバーサルサービス料	9月 1日～ 9月30日 1番号分 合
		100	発行手数料	本請求書等の発行にかかわる各種費用に 合 なります。
		50	取納手数料	本請求をコンビニエンスストア・各種金 合 店機関でお支払いいただく場合の手数料 です。
		578	消費税等相当額 (合計)	合算表示の料金合計×8%
◇NTT西日本分 (小計)	7,807	7,807	(小計)	
◇NTTファイナンスご利用分	1,296	1,296	OCN光Wi-Fiフレッツ利用料等 NTTコミュニケーションズご利用分。	* 契約番号

非対

お客様請求番号
BILLING NUMBER



請求年月
MONTH OF ISSUE

2019年10月ご請求分

ご請求内訳 (お客様番号)



内訳項目 金額(円) <small>(CHARGE BREAKDOWN BY CATEGORY (YEN))</small>	内訳金額(円) <small>AMOUNT (YEN)</small>	請求内訳等詳細 <small>DETAILS OF CHARGE BREAKDOWN</small>	税区 <small>TAX</small>
---	--	---	--------------------------

[本内訳は、各サービス提供者が発行したものです。]

◇合計

9,103

9,103

合計

<NTTファイナンスからのお知らせ>

○上記*印はサービス提供者に代わって、ご請求させていただきます。

第5号の2様式(第7条関係)

政務活動費領収書貼付用紙

職員氏名(会派名)	北原 慎治		整理番号	68
費目	調査研究費・研修費・広報広報費・業務用等経費・会議費・資料作成費・資料購入費・事務所費・ 通信費 ・人件費			
支払内容	通信費 固定電話 11月			
支払金額	9,749円	按分率	90%	計上額 8,774円
按分率の考え方	事務所状況等説明書に記載のとおり			
備考				

(領収書は、重ならないように貼付してください。)





お客様ご請求番号 BILLING NUMBER	[REDACTED]	請求年月 MONTH OF ISSUE	2019年 11月ご請求分
----------------------------	------------	------------------------	---------------

ご請求内訳 (お客様番号 [REDACTED])

内訳項目 CHARGE BREAKDOWN BY CATEGORY (YEN)	金額 (円)	内訳金額 (円) AMOUNT (YEN)	請求内訳等詳細 DETAILS OF CHARGE BREAKDOWN	税区分 TAX
◇NTT西日本ご利用分	8,429	5,400	フレッツ 光ネクスト F 単利用料	10月 1日~10月31日 合 算
		1,020	ひかり電話A (エース) 定額料1	10月 1日~10月31日 電話番号 は075-325-5655 合 算
		480	ひかり電話A (エース) 定額料2	10月 1日~10月31日 ひかり電 話A使用料は本料金と定額料1の合計で す。 合 算
		232	ひかり電話 (通話料)	10月 1日~10月31日 翌月への 繰越額は480円です。 合 算
		-232	ひかり電話A (エース) 定額料分通話	10月 1日~10月31日 ひかり電 話A定額料に含まれ、通話料から減算し ます。 合 算
		610	ひかり電話 (携帯電話等への通話料)	10月 1日~10月31日 合 算
		3	ユニバーサルサービス料	10月 1日~10月31日 1番号分 のご請求となります。 合 算
		100	発行手数料	本請求書等の発行にかかわる各種費用に なります。 合 算
		50	取納手数料	本請求をコンビニエンスストア・各種金 融機関でお支払いいただく場合の手数料 です。 合 算
		766	消費税等相当額 (合計)	合算表示の料金合計×10%
◇NTT西日本分 (小計)	8,429	8,429	(小計)	
◇NTTファイナンスご利用分	1,320	1,320	OCN光withフレッツ利用料等 NTTコミュニケーションズご利用分。	* 契約番号: [REDACTED] 非対象等

第5号の2様式(第7条関係)

政務活動費領収書貼付用紙

職員氏名(会派名)	北原 慎治	整理番号	70
費目	調査研究費・研修費・広報広報費・要請説明等活動費・会費・資料作成費・資料購入費・事務所費(事務費)・人件費		
支払内容	通信費 固定電話 1月分		
支払金額	9,302円	按分率	90% 計上額 8371円
按分率の考え方	事務所状況等説明書に記載のとおり		
備考			

(領収書は、重ならないように貼付してください。)

電通料金等払込受領書
西日本ご利用分

ご請求先氏名
北原 慎治 様

お客様番号
[REDACTED]

2020年 1月ご請求分

金額(円)
請求時 ¥9,302

受取人
NTTファイナンス株式会社

お問合せ先(無料)
0800-3335550

領収・日 発行
20.2.04
H. 胡也
25024

(金融機関・CVS用)→お客様

お客様ご請求番号 BILLING NUMBER	[REDACTED]	請求年月 MONTH OF ISSUE	2020年 1月ご請求分
----------------------------	------------	------------------------	--------------

ご請求内訳 (お客様番号 4610-1584-86811)

内訳項目 CHARGE BREAKDOWN BY CATEGORY (YEN)	金額(円)	内訳金額(円) AMOUNT (YEN)	請求内訳等詳細 DETAILS OF CHARGE BREAKDOWN	税区分 TAX
◇NTT西日本ご利用分	7,982	5,400	フレッツ 光ネクスト F 帯利用料	12月 1日~12月31日 合 算
		1,020	ひかり電話A (エース) 定額料1	12月 1日~12月31日 電話番号 合 算
		480	ひかり電話A (エース) 定額料2	は075-325-5655 12月 1日~12月31日 ひかり電 合 算
		128	ひかり電話 (通話料)	話A使用料は本料金と定額料1の合計で 12月 1日~12月31日 翌月への 合 算
		-128	ひかり電話A (エース) 定額料分通話	繰越額は480円です。 12月 1日~12月31日 ひかり電 合 算
		164	ひかり電話 (携帯電話等への通話料)	話A定額料に含まれ、通話料から減算し 12月 1日~12月31日 合 算
		40	ひかり電話 (PHSへの通話料)	12月 1日~12月31日 合 算
		3	ユニバーサルサービス料	12月 1日~12月31日 1番号分 合 算
		100	発行手数料	のご請求となります。 本請求書等の発行にかかわる各種費用に 合 算
		50	収納手数料	なります。 本請求をコンビニエンスストア・各種金 合 算
		725	消費税等相当額 (合計)	懸賞関でお支払いいただく場合の手数料 です。 合算表示の料金合計×10%
◇NTT西日本分 (小計)	7,982	7,982	(小計)	
◇NTTファイナンスご利用分	1,320	1,320	OCN光withフレッツ利用料等	* 契約番号 [REDACTED] 非対象等

NTT西日本からのお知らせ

※電話のご注文・お問合せは「116」へ (無料) / 携帯電話からは0800-2000116へ (無料)

※電話の故障は「113」へ (無料) / 携帯電話からは0120-444113へ (無料)

※フレッツ・ひかり電話: 0120-116116へ (無料) / 故障: 0120-248995へ (無料)

※弊社分請求額のうち、料金回収代行分は、NTTファイナンスへ請求事務を委託しています。

ユニバーサルサービス料について

ユニバーサルサービス料は、あまねく日本全国においてユニバーサルサービス (NTT東西の加入電話等) の提供を確保するためにご負担いただく料金です。なお、社団法人電気通信事業者協会から1番号あたりの費用 (番号単価) が公表されています。

M20021111004 21848 21620 00

第5号の2様式 (第7条関係)

政務活動費領収書貼付用紙

議員氏名(会派名)	北原 慎治		整理番号	7
費 目	<small>月会費・雑費・立派費・交際費等延滞費・会費・資料作成費・資料購入費・事務費</small>			
支払内容	通帳 固定電話 2月分			
支払金額	15,257円	按分率	90%	計上額 13,731円
按分率の考え方	事務所状況等説明書に記載のとおり			
備 考	受付日 20.2.26			

(領収書は、重ならないように貼付してください。)

電話料金専払受領
西日本こ利 分

ご請求先氏名
北原 慎治 様

請求金額
2020年 2月ご請求分
金額(円) 15,257円

受取人
NTTワイヤレス株式会社

お問合せ先 (無料)
0800-3335550

領収日 2020年2月26日

収入印紙貼付欄
(金額欄・CVS用 →)



お客様ご請求番号 BILLING NUMBER		請求年月 MONTH OF ISSUE	2020年 2月ご請求分
----------------------------	--	------------------------	--------------

ご請求内訳 (お客様番号)

内訳項目 CHARGE BREAKDOWN BY CATEGORY (YEN)	金額(円)	内訳金額(円) AMOUNT (YEN)	請求内訳等詳細 DETAILS OF CHARGE BREAKDOWN	税区分 TAX
◇NTT西日本ご利用分	13,835	5,400	フレッツ 光ネクスト F 単利用料	1月 1日～ 1月31日 合 算
		1,020	ひかり電話A (エース) 定額料1	1月 1日～ 1月31日 電話番号 合 算
		480	ひかり電話A (エース) 定額料2	1月 1日～ 1月31日 ひかり電 合 算
		3,168	ひかり電話 (通話料)	1月 1日～ 1月31日 合 算
		-960	ひかり電話A (エース) 定額料分通話	1月 1日～ 1月31日 ひかり電 合 算
		3,258	ひかり電話 (携帯電話等への通話料)	1月 1日～ 1月31日 合 算
		60	ひかり電話 (PHSへの通話料)	1月 1日～ 1月31日 合 算
		2	ユニバーサルサービス料	1月 1日～ 1月31日 1番号分 合 算
		100	発行手数料	この請求となります。
		50	収納手数料	本請求等の発行にかかわる各種費用に なります。
		1,257	消費税等相当額 (合計)	本請求をコンビニエンスストア・各種金 融機関でお支払いいただく場合の手数料 合 算
◇NTTコミュニケーションズご利用分	11	10	ナビダイヤル/テレドーム等への通話料	1月 1日～ 1月31日。0570 合 算
		1	消費税等相当額 (合計)	/0180等で始まる番号への通話料で す。
◇NTT西日本分 (小計)				合算表示の料金合計×10%

NTT西日本からのお知らせ

※電話のご注文・お問合せは「116」へ (無料) / 携帯電話からは0800-2000116へ (無料)
 ※電話の故障は「113」へ (無料) / 携帯電話からは0120-444113へ (無料)
 ※フレッツ・ひかり電話: 0120-116116へ (無料) / 故障: 0120-248995へ (無料)
 ※弊社分請求額のうち、料金回収代行分は、NTTファイナンスへ請求事務を委託しています。

ユニバーサルサービス料について

ユニバーサルサービス料は、あまねく日本全国においてユニバーサルサービス (NTT東西の加入電話等) の提供を確保するためにご負担いただく料金です。なお、社団法人電気通信事業者協会から1番号あたりの費用 (番号単価) が公表されています。

M20021111006 19635 19511 00

第5号の2様式 (第7条関係)

政務活動費領収書貼付用紙

職員氏名(会派名)	北原 慎治		整理番号	72
費目	調査研究費・研修費・広報宣伝費・要請業務等活動費・会費・資料作成費・資料購入費・事務費(事務費)・人件費			
支払内容	通信費 固定電話 3月分			
支払金額	10,043円	按分率	90%	計上額 9,038円
按分率の考え方	事務所状況等説明書に記載のとおり			
備考				

(領収書は、重ならないように貼付してください。)

西日本ご利用分

ご請求氏名
北原 慎治 様

お住居番号

2020年 3月ご請求分

金額(円) 10,043

受取人
NTTファイナンス株式会社
(0.0.0.0)

お問合せ先 (無料)
0800-3335550

収納済
2.3.25
東京・西B
4

記入印紙用
(全国通用・CVS用) 各種

政務活動費領収書貼付用紙

議員氏名(会派名)	北原 慎治		整理番号	77
費目	調査研究費・研修費・広報費・要請接待等経費・会議費・資料作成費・資料購入費・寄附金・ ⑧ 人件費			
支払内容	通信費			
支払金額	4,200円	按分率	90%	計上額 3780円
按分率の考え方	事務所状況等説明書に記載のとおり			
備考				

(領収書は、重ならないように貼付してください。)

領収書

様

【販売】
森の贈りもの第3集・84
840円 5枚 ¥4,200

小計 ¥4,200

課税計(10%) ¥0
(内消費税等 ¥0)
非課税計 ¥4,200

合計 ¥4,200
お預り金額 ¥10,000
おつり ¥5,800



〒100-8792 日本郵便株式会社
東京都千代田区大手町2-3-1
取扱日時: 2020年1月15日 15:36
担当: 筑田 雅子
発行No. 200115J6312 端N12箱01
連絡先: 京都三条口郵便局
TEL: 075-313-9419

2019年10月1日
郵便料金減額になりました。

郵便料金の減額に伴い、郵便料金をご確認ください。
詳しくは、日本郵便株式会社ウェブサイトをご覧ください。
ご質問は、郵便局の窓口へお問い合わせください。

第5号の2様式 (第7条関係)

義務活動費領収書貼付用紙

議員氏名(会派名)	北原 慎治		整理番号	78	
費目	調査研究費・研修費・広報活動費・要請関係等活動費・会費・資料作成費・資料購入費・事務用費・ <input checked="" type="checkbox"/> ・人件費				
支払内容	通信費				
支払金額	8,200円	按分率	90%	計上額	7380円
按分率の考え方	事務所状況等説明書に記載のとおり				
備考					

(領収書は、重ならないように貼付してください。)

領収書

様

[販売]	
2019年ライフ・花・82	
820円 10枚	¥8,200
小計	¥8,200
課税計	¥0
(内消費税等)	¥0
非課税計	¥8,200
△計	¥8,200
合計	
お預り金額	¥10,000
おつり	¥1,800
	
〒100-8792 日本郵便株式会社 東京都千代田区大手町2-9-1 取扱日時：2019年6月21日 10:11 担当：稲田 優 発行No. 190621J2532 端N26箱01 連絡先：京都四條乾郵便局 TEL:075-313-9421	

第5号の2様式(第7条関係)

政務活動費領収書貼付用紙

職員氏名(会派名)	北原 慎治		整理番号	79	
費目	調査研究費・研修費・広報広報費・要請報酬等送致費・会議費・資料作成費・資料購入費・寄附金・ 雑費 ・人件費				
支払内容	通信費				
支払金額	60円	按分率	90%	計上額	54円
按分率の考え方	事務所状況等説明書に記載のとおり				
備考					

(領収書は、重ならないように貼付してください。)

領収書

様

(販売)	
1円普通切手・前島産	
1円 60枚	¥60
小計	¥60
課税計(10%)	¥0
(内消費税等)	¥0
非課税計	¥60
合計	¥60
お預り金額	¥60



〒100-8792 日本郵便株式会社
 東京都千代田区大手町2-9-1
 取扱日時：2019年10月15日 16:54
 担当：筑田 雅子
 発行No. 191015J3799 端N12箱01
 連絡先：京都三條口郵便局
 TEL:075-313-9419

4599からのお知らせ

2019年10月1日から
郵便料金が変更になりました。

郵便料金の改定は、郵便料金の改定
 に関するお知らせです。
 詳しくは、日本郵便株式会社ウェブサイト
 をご覧ください。詳しくの郵便料金の改定は、
 日本郵便株式会社ウェブサイト

日本郵便株式会社

秋務活動費領収書貼付用紙

議員氏名(会派名)	北原 慎治		整理番号	80
費目	調査研究費・研修費・広報広聴費・要請接待等活動費・会費等・資料作成費・資料購入費・事務所費(事務費) 人件費			
支払内容	通信費			
支払金額	504	按分率	90%	計上額 453円
按分率の考え方	事務所状況等説明書に記載のとおり			
備考				

(領収書は、重ならない)

領収書

様

[証紙切手引受]
 第一種定形
 ②84 5通 ¥420

小計 ¥420

[販売]
 84円普通切手
 84円 1枚 ¥84

小計 ¥84

郵便物引受合計通数 5通
 課税計(10%) ¥420
 (内消費税等 ¥38)
 非課税計 ¥84

合計 ¥504

お預り 現金 ¥5,000
 切手 ¥410

おつり ¥4,906

〒100-8792 日本郵便株式会社
 東京都千代田区大手町2-3-1
 取扱日時：2019年10月3日 15:41
 担当：西畑 里奈
 発行No. 19100325402 端N99箱12
 連絡先：右京郵便局
 TEL:0570-033-940

2019年10月1日から
郵便料金が変わりました。

郵便物の配達に際し、郵便料金を適切に算定させていただきます。
詳しくは、日本郵政株式会社Webサイトをご覧ください。
ご不明な点、ご質問は、お電話でお問い合わせください。

第5号の2様式(第7条関係)

政務活動費領収書貼付用紙

職員氏名(絵添名)	北原 慎治		整理番号	85	
費目	調査研究費・研修費・広報広啓費・要請謝辞等経費・会議費・資料作成費・資料購入費・事務費・ 雑費 ・人件費				
支払内容	事務用品 文具				
支払金額	432円	按分率	90%	計上額	388円
按分率の考え方	事務所状況等説明書に記載のとおり				
備考					

(領収書は、重ならないように貼付してください。)

だんぜん|ダイソー
DAISO

京都西院駅前店
TEL:075-320-6186
レゾ:001 担:レゾ担当33

名 額 収 入 証

2019年08月22日 16:41

モノクロゴムバンド 80	¥100
グリーンふせん(75mm)	¥100
メモふせん(100枚)	¥100
合成のり ヘラ型タイプ	¥100
緑色ボールペン	¥100
おまかせボールペン	¥100
ボールペン	¥100
計 7点	
合 計	¥750
(内消費税等 8%)	¥50
現金	¥750
お預り	¥750
お釣り	¥0

ご来店ありがとうございました。



第5号の2様式 (第7条関係)

政務活動費領収書貼付用紙

職員氏名(会派名)	北原 慎治		整理番号	87	
費目	調査研究費・研修費・広報広報費・要請謝辞等諸費・会費・資料作成費・資料購入費・事務用費 <input checked="" type="checkbox"/> 出張・人件費				
支払内容	消耗品				
支払金額	563円	按分率	90%	計上額	506円
按分率の考え方	事務所状況等説明書に記載のとおり				
備考	リモコン用				

(領収書は、重ならないように貼付してください。)

Joshin
京都1ばん館
 075-323-1511

お買い上げまことにありがとうございます。
 お買い上げの商品につきましては、本券をもって
 メーカー保証書に貼付の内部を保護させていただきます。但し、価格調整・TVゲーム機器につ
 いては、本券ではなく、メーカー保証書をもつ
 て保証の適用をさせていただきますので、大切に
 保管いただきますようお願い申し上げます。

印紙税申告納
 付につき別途
 税金を承認済

お買上明細書 (領収書)

2019年06月18日 (火) 14時03分
 No. 26519 818233: 高屋 晶子
 0001: 持帰
 分類: 00 00
 会員番号: XXXXXXXXXX

4549077898944 電池	
LRC3NJ/4S-	
IP	626
セール10%割引	-83
割引後価格	563
(税別価格)	522
対象セール 新割引(ポイント5-	
10%	
税込小計	563
《税込合計》	¥563
内消費税等	41
(UCC*がた)	563
現金(J-Debit含む)及び金券等に含	
まれる消費税等	0
お預り	¥0
お釣り	¥0

(「税別価格」は参考表示です)

第5号の2様式(第7条関係)

政務活動費領収書貼付用紙

議員氏名(会派名)	北原 慎治	整理番号	88
費目	調査研究費・研修費・広報広報費・要請陳情等活動費・会議費・資料作成費・資料購入費・事務旅費・ ① ・人件費		
支払内容	コピー代		
支払金額	50円	按分率	90% 計上額 45円
按分率の考え方	事務所状況等説明書に記載のとおり		
備考			

(領収書は、重ならないように貼付してください。)

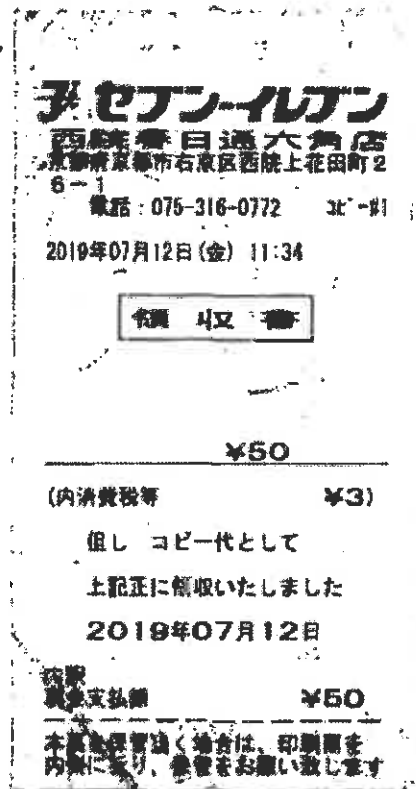

第5号の2様式(第7条関係)

政務活動費領収書貼付用紙

議員氏名(会派名)	北原 慎治	整理番号	89
費目	調査研究費・研修費・広報広報費・要請陳情等送付費・会議費・資料作成費・資料購入費・事務消費・・人件費		
支払内容	事務用消耗品 購入費 ｲﾝｸ代		
支払金額	3478	按分率	90% 計上額 3130円
按分率の考え方	事務所状況等説明書に記載のとおり		
備考			

(領収書は、重ならぬ)

J&P

京都1ばん館 075-323-151

お買い上げまことにありがとうございます。
お買い上げの商品につきましては、本業を、
メーカー保証等に該当の内容を保証させていただきます。但し、携帯電話・TVゲーム機器に
ましては、本業ではなく、メーカー保証者で
て保証の適用をさせていただきますので、
お問い合わせは、メーカーにお申し上げます。

印紙税申告し、
付につき別途
税務署承認

お買上明細書(領収書)

2019年07月16日(火) 10時30分
No. 27911 810574: 藤木 暁子
0001: 持冊
分類: 00 00
会員番号 XXXXXXXXXX

4549292003871 インク
PGI-1300XLY
2P

10%割引
値引後価格
(税別価格)

4549292003864 インク
PGI-1300XLM

2P 1,990
10%割引 -199
値引後価格 1,791
(税別価格) 1,610

クーポン発行枚数: 1枚

税込小計 3,400

《税込合計》 ¥3,478
内消費税等 200

現金(J-Debit含む)及び金券等に

まれる消費税等 200

お預り ¥10,500

お釣り ¥7,022

(「税別価格」は参考表示です)

第5号の2様式(第7条関係)

政務活動費領収書貼付用紙

職員氏名(絵印名)	北原 慎治	整理番号	90
費目	調査研究費・研修費・広報広報費・奨励費等経費・会議費・資料作成費・資料購入費・事務旅費・ ⑧ ・人件費		
支払内容	事務用消耗品購入費 5,141円		
支払金額	5,141円	按分率	90% 計上額 4626円
按分率の考え方	事務所状況等説明書に記載のとおり		
備考			

(領収書は、重ならない)

I&P

京都1ばん館 075-323-1311
 お買い上げありがとうございます。
 お買い上げの商品につきましては、本票をもって
 メーカー取扱いに記述の内容を記載させていただきます。
 また、領収書・TVCM・冊子等につきましては、
 本票ではなく、メーカー取扱いをもって
 領収書の発行をさせていただきますので、大切に
 保管いただきますようお願い申し上げます。

印紙税申告納
 付につき別途
 税務署承認済

お買上明細書(領収書)

2019年07月14日(日) 14時50分
 No.25977 810574 藤木 瞳子
 0001:持帰
 分類:00 00
 会員番号

4549292003857 インク
 PGI-1300XLC
 2P 1,930
 セール10%割引 -194
 割引後価格 1,739
 (税別価格 1,611)

4549292003765 インク
 PGI-1300XLC
 4P 3,780
 セール10%割引 -37
 割引後価格 3,400
 (税別価格 3,150)

対象セ- 新割引バスポート5-
 10%

クーポン発行枚数: 1枚

税込小計 5,141

《税込合計》 ￥5,141
 内消費税等 380

(au PAY使用) 5,141
 現金(J-Debit含む)及び金券等に含
 まれる消費税等 380

お預り ￥0
 お釣り ￥0

(「税別価格」は参考表示です)

第5号の2様式 (第7条関係)

業務活動費領収書貼付用紙

職員氏名(会派名)	北原 慎治	整理番号	7
費目	調査研究費・研修費・広報広報費・業務経費等諸費・会議費・資料作成費・資料購入費・事務費・ 雑費 ・人件費		
支払内容	事務用消耗品購入費		
支払金額	660円	按分率	90%
		計上額	594円
按分率の考え方	事務所状況等説明書に記載のとおり		
備考			

(領収書は、重ならないように貼付してください。)

Joshin
 京都1ばん館
 075-323-1511
 お問合せNo.: 1623-6238-04773

印紙税申告納付につき減額税務署承認済

2019年10月31日(木) 14時04分 No.04773
 0001:お持帰 10612:石原 みづほ

4953103352407 用紙
 EDT-TMON12A
 1冊 660
 (税別価格 600)
 税込小計 660

《税込合計》 ¥660
 内消費税等 60
 (10%対象額 600 消費税 60)

現金(J-Debit含む)及び金券等に含まれる消費税等 60
 お預り ¥660
 お釣り ¥0
 (「税別価格」は参考表示です)
 ポイント対象外
 SEQ.001375818 1/2 NO.6238
 キヤッパ: 10612:石原 みづほ

本レシートは大切に保管願います。
 レシートが無いと対応出来ない場合があります。

第5号の2様式(第7条関係)

政務活動費領収書貼付用紙

議員氏名(会派名)	北原 慎治		整理番号	92	
費目	調査研究費・研修費・広報広聴費・要請謝辞等送付費・会費・資料作成費・資料購入費・事務費・ 雑費 ・人件費				
支払内容	事務用消耗品購入				
支払金額	660	按分率	90%	計上額	594円
按分率の考え方	事務所状況等説明書に記載のとおり				
備考					

(領収書は、重ならないように貼付してください。)

John
 京都1ばん館
 075-323-1511
 お問い合わせNo.: 1623-6239-47270



印税申告納付につき消費
 税務専承運営

2019年11月06日(水) 11時35分 No.47270
 0001:お持帰 816928:谷 謙

4953103352407-用紙
 EDT-TMON12A
 1個 660
 (税別価格 600)
 税込小計 660

《税合計》 **¥660**
 内消費税等 60
 (10%対象額 660 消費税 60)

現金(J-Debit含む)及び金券等に含まれる消費税等 60

お預り ¥1,000
 お釣り ¥340

(「税別価格」は参考表示です)
 ポイント対象外
 SEQ.001248694 レジNO.6239
 キヤッパ:816928:谷 謙

本レシートは大切に保管願います。
 レシートが黒いと対応出来ない場合があります。

第5号の2様式(第7条関係)

職務活動費領収書貼付用紙

職員氏名(会派名)	北原 慎治		整理番号	150
費目	調査研究費・研修費・広報広報費・製図製図等活動費・会費費・資料作成費・資料購入費・事務費費(通費費・代付)			
支払内容	労働者保険加入手続			
支払金額	29,715円	按分率	90%	計上額 26,743円
按分率の考え方	事務所状況等説明書に記載のとおり			
備考	職員の雇用保障の為の手続代行			

(領収書は、重ならないように貼付してください。)

キタハラご利用明細

京都信用金庫をご利用いただきありがとうございます。
ご利用明細をご確認のうえお持ち帰りください。

10809	9610202
11:08	0015

ご案内またはお振込内容 お振込先登録
 手数料 ¥378
 京都銀行
 二条駅前支店
 普通預金 1047063
 ハス シヤロウシ ムシヨ ミヤシタ ユウコ 様

ご依頼人 電話 [REDACTED]
 キタハラ シンシ 様

※当行にご案内をお寄せください。
 振込内容に間違いや不明な場合は、お振込先にお知らせください。

人 件 費

労働条件通知書 兼 雇用契約書

(契約締結年月日) 平成 31 年 4 月 8 日

生年月日

日

所在地 京都市右京区西院西今田町18-6

使用者 名称 北原 慎治事務所

代表者名 代表 北原 慎治

契約期間	() 期間の定め無し (雇入日: 平成 年 月 日)
	(x) 期間の定め有り (平成 31 年 4 月 8 日 ~ 32 年 4 月 29 日)
試用期間	1 契約の更新の有無 [自動的に更新する・更新する() 場合があり得る・契約は更新しない]
	2 契約の更新は、次のいずれかにより判断する。 ・ 契約期間満了時の業務量 ・ 労働者の勤務成績、態度 ・ 労働者の能力 ・ 会社の経営状況 ・ 従事している業務の進捗状況 ・ その他 ()
就業の場所	東京都西院西今田町18-6 他 専修所が指定移場所
従事すべき業務の内容	政務活動補助, 総務事務, 後援会活動補助, 政壇活動補助等
始業・終業の時刻・休憩	始業 9:00 分 ~ 終業 18:00 分まで (休憩時間 60 分)
休日	土、日、祝 所定時間外勤務有り
休暇	年次有給休暇 - 法定通り付与 継続勤務6か月以内の年次有給休暇 () 無) 未入所時 = 5日付与
賃金	1 基本賃金 (x) 月 給 (200,000 円) □ 日 給 () 円) △ 時間給 () 円)
	2 諸手当の額及び計算方法 イ () 手当 () 円) ロ () 手当 () 円)
	3 法定時間外、休日又は深夜労働に対して支払われる割増賃金率 イ 法定超 2.5% □ 法定休日 3.5% △ 深夜 2.5%
	4 賃金締切日 (未) □ 賃金支払日 (翌月 10) 日
	5 賃金支払い方法 (□ 口座振込による)
	6 労使協定に基づく賃金支払時の控除 [有 (時期、金額等) () 無]
	7 昇給 [(x) (時期、金額等 4月、勤務実績等による) () 無]
	8 賞与 [(x) (時期、金額等 7月、12月 勤務実績等による) () 無]
	9 退職金 [有 (時期、金額等) () 無]
退職に関する事項	1 定年制 [有 (歳) () 無] 継続雇用制度 [有 (歳まで) () 無]
	2 自己都合退職の手続き (退職する 30 日以上前に届け出ること)
	3 解雇の事由及び手続き (別紙規程による)
社会保険関係	1 社会保険 (健康保険・厚生年金保険) の加入 有 () 無 (x)
	2 雇用保険の適用 (x) 有 () 無 ()
雇用に関する相談窓口	担当部署 連絡先 (電話番号)
	担当者役職・氏名 代表 北原 慎治
その他	

上記の労働条件にて勤務いたします

氏名

労働条件通知書 兼 雇用契約書

令和 元年 5 月 8 日
(契約締結年月日) 平成

生年月日

所在地 京都市右京区西院西今田町18-6

使用者 名称 北原 慎治事務所

代表者名 代表 北原 慎治

契約期間

期間の定め無し (雇入日:平成 年 月 日)

期間の定め有り (平成 元年 5 月 8 日 ~ 平成 5 年 4 月 29 日)

1 契約の更新の有無 [自動的に更新する・更新する があり得る・契約は更新しない]

2 契約の更新は、次のいずれかにより判断する

- ・ 契約期間満了時の業務量 ・ 労働者の勤務成績、態度 ・ 労働者の能力
- ・ 会社の経営状況 ・ 従事している業務の進捗状況
- ・ その他 ()

試用期間 有 (平成 年 月 日まで)

就業の場所

右京区西院西今田町18-6 他 専業所が指定する場所

従事すべき業務の内容

政務活動補助, 後援会活動補助, 政見活動補助等

始業・終業の時刻・休憩

始業 9 時 00 分 ~ 終業 18 時 00 分まで (休憩時間 60 分)

休日

月、金、土、日 祝 所定外勤務あり

休暇

年次有給休暇 一 法定通り付与

継続勤務 6 か月以内の年次有給休暇 (有 無)

1 基本賃金 イ 月 給 () 円

ロ 日 給 () 円

時間給 (1200 円) 但し、土、日 祝は 1300 円

2 諸手当の額及び計算方法 (17A24)

イ () 手当 () 円

ロ () 手当 () 円

賃金

3 法定時間外、休日又は深夜労働に対して支払われる割増賃金率

イ 法定超 25% ロ 法定休日 35% ハ 深夜 25%

4 賃金締切日 (未) 日 賃金支払日 (翌月 10) 日

5 賃金支払い方法 (口座振込による)

6 労使協定に基づく賃金支払時の控除 (有 (時期、金額等)) 無

7 昇給 (有 (時期、金額等 4 月 勤続優待等による)) 無

8 賞与 (有 (時期、金額等)) 無

9 退職金 (有 (時期、金額等)) 無

退職に関する事項

1 定年制 (有 (歳)) 無 継続雇用制度 (有 (歳まで)) 無

2 自己都合退職の手続き (退職する 30 日以上前に届け出ること)

3 解雇の事由及び手続き (別紙規程による)

社会保険関係

1 社会保険 (健康保険・厚生年金保険) の加入 有 無

2 雇用保険の適用 無

雇用に関する相談窓口

担当部署

連絡先 (電話番号)

担当者役職・氏名 代表 北原 慎治

その他

上記の労働条件にて勤務いたします

氏名

第5号の2様式(第7条関係)

政務活動費領収書貼付用紙

議員氏名(会派名)	北原 慎治		整理番号	127	
費目	調査研究費・研修費・広報広聴費・要請陳情等活動費・会議費・資料作成費・資料購入費・事務西費・事務費・(印刷)				
支払内容	5月分				
支払金額	¥200000	按分率	90%	計上額	¥180000
按分率の考え方	事務所状況等説明書に記載のとおり				
備考					

(領収書は、重ならないように貼付してください。)

領 収 証

No. _____

R1年6月6日

北原 慎治 様

¥ 180,000

但

上記正に領収いたしました

内 訳	
現金	
小切手	/
手 形	/
消費取額 (96)	



政務活動業務 勤務実績表・領収書

2019 年(西暦) 5 月分 氏名 [] 議員との関係 親族 (生計同一 その他)
 関連会社等の役員・社員
 上記以外の第三者

日	曜日	定時勤務				備考(時間外勤務等)			
		開始時刻	終了時刻	休憩等 控除時間	勤務時間数	開始時間	終了時刻	勤務時間	
1	水								
2	木								
3	金								
4	土								
5	日								
6	月								
7	火	9:00	18:00	1:00	8:00				
8	水	9:00	18:00	1:00	8:00				
9	木	9:00	18:00	1:00	8:00				
10	金	9:00	18:00	1:00	8:00				
11	土								
12	日								
13	月	9:00	18:00	1:00	8:00				
14	火	9:00	18:00	1:00	8:00				
15	水	9:00	18:00	1:00	8:00				
16	木	9:00	18:00	1:00	8:00				
17	金	9:00	18:00	1:00	8:00				
18	土								
19	日								
20	月	9:00	18:00	1:00	8:00				
21	火	9:00	18:00	1:00	8:00				
22	水	9:00	18:00	1:00	8:00				
23	木	9:00	18:00	1:00	8:00				
24	金	9:00	18:00	1:00	8:00				
25	土								
26	日								
27	月	9:00	18:00	1:00	8:00				
28	火	9:00	18:00	1:00	8:00				
29	水	9:00	18:00	1:00	8:00				
30	木	9:00	18:00	1:00	8:00				
31	金	9:00	18:00	1:00	8:00				
計		19 日間勤務 (D) (A)				152:00	計 (A')		0:00

上記のとおり勤務したことを証明します。 議員名 北原 慎治 []

【総支給額の計算】
 ① 時給の場合 (A) [152.0 時間] × [単価] 円 = 0 円 (B)
 ①' 月額の場合 [200,000] 円 (B)
 ② 時間外勤務手当等 (A') [0.0 時間] × [単価] 円 = 0 円 (C)
 ③ 通勤手当・日額の場合 (D) [19 日] × [単価] 円 = 0 円 (E)
 ③' " 月額の場合 [] 円 (E)
 ④ 総支給額 (B) + (C) + (E) = 200,000 円 (F)

【実支給額(総支給額-諸控除額)の計算】
 (F) - [円 (G) (所得税・住民税、保険料等本人負担額)] = 200,000 円 (H)

金 200,000 円 (H) 左記金額を確かに領収致しました。
 年 月 日
 氏名 [] (印)

【政務活動費充当額の計算】
 ○ 給与 実支給額 (H) [200,000 円] × [按分率] % = 0 円 (I)
 ○ 保険料等雇用主負担額 [0 円] × [按分率] % = 0 円 (J)
 ○ 諸控除額 (G) [0 円] × [按分率] % = 0 円 (K)
 ○ 政務活動費充当額の計 (I) + (J) + (K) = 0 円

第5号の2様式(第7条関係)

政務活動費領収書貼付用紙

職員氏名(給添名)	北原 慎治			整理番号	128
費目	調査研究費・研修費・広報広報費・奨励費等諸費・会議費・資料作成費・資料購入費・事務所費・事務費・(印)				
支払内容	令和元年6月分給与				
支払金額	195,770円	按分率	9/10	計上額	176,193円
按分率の考え方	事務所状況等説明書に記載のとおり				
備考					

(領収書は、重ならないように貼付してください。)

取引先住所	
〒	01-07-10
支店	14 3096
お振込内容	お振込金額
お振込み	¥195,230
お振込手数料	お振込手数料
09.32.0023	
ご依頼人 電話 0753255655	
キタハラ ツツク 様	
振込手数料	¥540
利用料	¥0

政務活動業務 勤務実績表・領収書

2019 年(西暦) 6 月分 氏名 [] 議員との関係 親族(口生計同一) その他 関連会社等の役員・社員 上記以外の第三者

日	曜日	定時勤務				備考(時間外勤務等)		
		開始時刻	終了時刻	休憩等 控除時間	勤務時間数	開始時間	終了時刻	勤務時間
1	土							
2	日							
3	月	9:00	18:00	1:00	8:00			
4	火	9:00	18:00	1:00	8:00			
5	水	9:00	18:00	1:00	8:00			
6	木	9:00	18:00	1:00	8:00			
7	金	9:00	18:00	1:00	8:00			
8	土							
9	日							
10	月	9:00	18:00	1:00	8:00			
11	火	9:00	18:00	1:00	8:00			
12	水	9:00	18:00	1:00	8:00			
13	木	9:00	18:00	1:00	8:00			
14	金	9:00	18:00	1:00	8:00			
15	土							
16	日							
17	月	9:00	18:00	1:00	8:00			
18	火	9:00	18:00	1:00	8:00			
19	水	9:00	18:00	1:00	8:00			
20	木	9:00	18:00	1:00	8:00			
21	金	9:00	18:00	1:00	8:00			
22	土							
23	日							
24	月	9:00	18:00	1:00	8:00			
25	火	9:00	18:00	1:00	8:00			
26	水	9:00	18:00	1:00	8:00			
27	木	9:00	18:00	1:00	8:00			
28	金	9:00	18:00	1:00	8:00			
29	土							
30	日							
計		20 日間勤務(D)		(A)	160:00	計 (A')		0:00

上記のとおり勤務したことを証明します。 議員名 北原 慎治 []

【総支給額の計算】

① 時給の場合 (A) [160.0 時間] × [単価 円] = 0 円 (B)

①' 月額の場合 200,000 円 (B)

② 時間外勤務手当等 (A') [0.0 時間] × [単価 円] = 0 円 (C)

③ 通勤手当・日給の場合 (D) [20 日] × [単価 円] = 0 円 (E)

③' " 月額の場合

④ 総支給額 (B) + (C) + (E) = 200,000 円 (F)

【実支給額(総支給額-諸控除額)の計算】

(F) - [4,770 円 (G) (所得税・住民税、保険料等本人負担額)] = 195,230 円 (H)

金 195,230 円 (H) 左記金額を確かに領収致しました。 年 月 日 氏名 [] (印)

【政務活動費充当額の計算】

○ 給与 実支給額 (H) [200,000 円] × [按分率 %] = 0 円 (I)

○ 保険料等雇用主負担額 [0 円] × [按分率 0 %] = 0 円 (J)

○ 諸控除額 (G) [4,770 円] × [按分率 0 %] = 0 円 (K)

○ 政務活動費充当額の計 (I) + (J) + (K) = 0 円

第5号の2様式 (第7条関係)

政務活動費領収書貼付用紙

議員氏名(会派名)	北原 慎治		整理番号	129	
費目	調査研究費・研修費・広報広報費・要請陳情等活動費・会費・資料作成費・資料購入費・事務費・寄附費 (F)				
支払内容	7月分給与				
支払金額	208,811円	按分率	9/10	計上額	187,929円
按分率の考え方	事務所状況等説明書に記載のとおり				
備考	給与計算に誤り有 次年度補填				

(領収書は、重ならないように貼付してください。)

ご利用明細

ご利用いただきありがとうございます。
ご利用明細をご印刷のうえお持ち帰りください。

お取引日	お取引種別	お取引金額	お取引番号
10809		9710438	
お取引内容	支払金額	お取引番号	
	207933		
お取引時間	お取引場所	お取引時間	
11:35	0020		

この明細にはお振込の件をお振込先登録
主振込先 4378

ご依頼人 電話
キタハラ シンジ

領収書のご利用にあたっては、必ず領収書の内容をご確認ください。
領収書には必ずお名前を記入してください。

政務活動業務 勤務実績表・領収書

2019年(西暦) 7月分 氏名 [] 議員との関係 親族 生計同一 その他 関連会社等の役員・社員 上記以外の第三者

日	曜日	定時勤務				備考(時間外勤務等)			
		開始時刻	終了時刻	休憩等 控除時間	勤務時間数	開始時間	終了時刻	勤務時間	
1	月	9:00	18:00	1:00	8:00				
2	火	9:00	18:00	1:00	8:00				
3	水	9:00	18:00	1:00	8:00	18:00	21:30	3:30	
4	木	9:00	18:00	1:00	8:00				
5	金	9:00	18:00	1:00	8:00				
6	土								
7	日								
8	月	9:00	18:00	1:00	8:00				
9	火	9:00	18:00	1:00	8:00				
10	水	9:00	18:00	1:00	8:00				
11	木	9:00	18:00	1:00	8:00				
12	金	9:00	18:00	1:00	8:00	18:00	21:00	3:00	
13	土								
14	日					15:00	20:30	5:30	
15	月								
16	火	9:00	18:00	1:00	8:00				
17	水	9:00	18:00	1:00	8:00				
18	木	9:00	18:00	1:00	8:00				
19	金	9:00	18:00	1:00	8:00				
20	土								
21	日								
22	月	9:00	18:00	1:00	8:00				
23	火	9:00	15:30	1:00	5:30				
24	水	9:00	18:00	1:00	8:00				
25	木	9:00	18:00	1:00	8:00				
26	金	9:00	18:00	1:00	8:00				
27	土								
28	日								
29	月	9:00	18:00	1:00	8:00				
30	火	9:00	18:00	1:00	8:00				
31	水	9:00	18:00	1:00	8:00				
計		22 日間勤務 (D) (A)				173:30	計 (A')		12:00

上記のとおり勤務したことを証明します。 議員名 北原 慎治 []

【総支給額の計算】

- ① 時給の場合 (A) [173.5 時間] × [単価] 円 = 0 円 (B)
- ①' 月額の場合 [] 円 = 195,695 円 (B)
- ② 時間外勤務手当等 (A') [12.0 時間] × [単価 1,538 円] = 18,450 円 (C)
- ③ 通勤手当・日額の場合 (D) [22 日] × [単価] 円 = 0 円 (E)
- ③' " 月額の場合 [] 円 = 0 円 (E)
- ④ 総支給額 (B) + (C) + (E) = 214,145 円 (F)

【実支給額(総支給額-諸控除額)の計算】 雇用保険 642 所得税 5270
 (F) - [6,212 円 (G) (所得税・住民税・保険料等本人負担額)] = 207,933 円 (H)

金 207,933 円 (H)

左記金額を確かに領収致しました。
 年 月 日

氏名 []

【政務活動費充当額の計算】

- 給与 実支給額 (H) [214,145 円] × [按分率] % = 0 円 (I)
- 保険料等雇用主負担額 [] 円 × [按分率] % = 0 円 (J)
- 諸控除額 (G) [6,212 円] × [按分率] % = 0 円 (K)
- 政務活動費充当額の計 (I) + (J) + (K) = 0 円

第5号の2様式 (第7条関係)

政務活動費領収書貼付用紙

職員氏名(会派名)	北原 慎治	整理番号	130
費目	調査研究費・研修費・広報広報費・更新費用等諸費・会議費・資料作成費・資料購入費・事務所費・事務費 <input checked="" type="checkbox"/> 人件費		
支払内容	8月分給与		
支払金額	198,004円	按分率	9/10 計上額 178,203円
按分率の考え方	事務所状況等説明書に記載のとおり		
備考			

(領収書は、重ならないように貼付してください。)

ご利用明細

ご利用いただきありがとうございます。
ご利用明細をご確認のうえお持ち帰りください。

お申し込み日	お振込日	お振込金額
10/9/10	10/9/10	96100/77
お振込先		
[Redacted]		
お振込先名	お振込先住所	お振込先支店
振込	お振込金額	お振り
	497626	
お振込先	受付番号	お振込先支店
14:19:0025		
ご案内したお振込内容		
手数料	M378	
[Redacted]		
ご依頼人 電話 [Redacted]		
キタハラ シンク 様		

お振込の金額も合わせてご確認ください。
お振込先にご記入の振込内容が、お振込先にお振り込まれていない場合は、お振込先にお知らせください。

政務活動業務 勤務実績表・領収書

2019年(西暦) 8月分		氏名		議員との関係		<input type="checkbox"/> 家族 (口生計同一 口その他) <input type="checkbox"/> 関連会社等の役員・社員 <input type="checkbox"/> 上記以外の第三者		
日	曜日	定時勤務				備考(時間外勤務等)		
		開始時刻	終了時刻	休憩等 控除時間	勤務時間数	開始時間	終了時刻	勤務時間
1	木	9:00	18:00	1:00	8:00	18:00	20:00	2:00
2	金	9:00	18:00	1:00	8:00			
3	土							
4	日							
5	月	9:00	18:00	1:00	8:00			
6	火	9:00	18:00	1:00	8:00			
7	水	9:00	18:00	1:00	8:00			
8	木	9:00	18:00	1:00	8:00			
9	金	9:00	18:00	1:00	8:00			
10	土							
11	日							
12	月							
13	火							
14	水							
15	木							
16	金							
17	土							
18	日							
19	月	9:00	18:00	1:00	8:00			
20	火	9:00	18:00	1:00	8:00			
21	水	9:00	18:00	1:00	8:00			
22	木	9:00	18:00	1:00	8:00			
23	金	9:00	18:00	1:00	8:00			
24	土							
25	日							
26	月	9:00	18:00	1:00	8:00			
27	火	9:00	18:00	1:00	8:00			
28	水	9:00	18:00	1:00	8:00			
29	木	9:00	18:00	1:00	8:00			
30	金	9:00	18:00	1:00	8:00			
31	土							
計		17 日間勤務 (D)		(A)	136:00	計 (A')		2:00
上記のとおり勤務したことを証明します。				議員名	北原 慎治			
【総支給額の計算】								
① 時給の場合 (A)		[136.0 時間] × [単価		円]	=	0 円 (B)		
①' 月額の場合					=	200,000 円 (B)		
② 時間外勤務手当等 (A')		[2.0 時間] × [単価		1,538 円]	=	3,075 円 (C)		
③ 通勤手当・日額の場合 (D)		[17 日] × [単価		円]	=	0 円 (E)		
③' " 月額の場合					=			
④ 総支給額					(B) + (C) + (E) =	203,075 円 (F)		
【実支給額(総支給額-諸控除額)の計算]								
					609	4840		
(F) - [5,449 円 (G) (所得税・住民税、保険料等本人負担額) =				197,626 円 (H)		
金 197,626 円 (H)		左記金額を確かに領収致しました。						
					年 月 日			
					氏名	印		
【政務活動費充当額の計算】								
○ 給与 実支給額 (H)		[203,075 円] × [按分率		%]	=	0 円 (I)		
○ 保険料等雇用主負担額		[円] × [按分率		0 %]	=	0 円 (J)		
○ 諸控除額 (G)		[5,449 円] × [按分率		0 %]	=	0 円 (K)		
○ 政務活動費充当額の計					(I) + (J) + (K) =	0 円		

第5号の2様式 (第7条関係)

取務活動費領収書貼付用紙

職員氏名(会派名)	北原 優治			整理番号	131
費目	調査研究費・研修費・広報広聴費・奨励費等活動費・会議費・資料作成費・資料購入費・事務費等 (R)				
支払内容	9月分給与				
支払金額	195,015円	按分率	9/10	計上額	175,513円
按分率の考え方	事務所状況等説明書に記載のとおり				
備考					

(領収書は、重ならないように貼付してください。)

ご利用明細

ご利用いただきありがとうございます。
ご利用明細をご確認ください。

お取引日	お取引店	種別	金額
11010		970802	
お取引種別	お取引店	お取引金額	おつり
振込		¥194630	
時刻	受付番号	お取引店	
18:15 0011			
ご案内またはお振込内容			
手数料 ¥385			
ご依頼人 電話			
キタハラ シンジ			

※本票のご案内もあわせてご確認ください。
※お振込の際は必ずお振込先を正確に記入してください。

政務活動業務 勤務実績表・領収書

2019 年(西暦) 9 月分 氏名 [] 議員との関係 親族 (口計同一 口その他) 関連会社等の役員・社員 上記以外の第三者

日	曜日	定時勤務				備考(時間外勤務等)			
		開始時刻	終了時刻	休憩等 控除時間	勤務時間数	開始時間	終了時刻	勤務時間	
1	日								
2	月	9:00	18:00	1:00	8:00				
3	火	9:00	18:00	1:00	8:00				
4	水	9:00	18:00	1:00	8:00				
5	木	9:00	18:00	1:00	8:00				
6	金	9:00	18:00	1:00	8:00				
7	土								
8	日								
9	月	9:00	18:00	1:00	8:00				
10	火	9:00	18:00	1:00	8:00				
11	水	9:00	18:00	1:00	8:00				
12	木	9:00	18:00	1:00	8:00				
13	金	9:00	18:00	1:00	8:00				
14	土								
15	日								
16	月								
17	火	9:00	18:00	1:00	8:00				
18	水	9:00	18:00	1:00	8:00				
19	木	9:00	18:00	1:00	8:00				
20	金	9:00	18:00	1:00	8:00				
21	土								
22	日								
23	月								
24	火	9:00	18:00	1:00	8:00				
25	水	9:00	18:00	1:00	8:00				
26	木	9:00	18:00	1:00	8:00				
27	金	9:00	18:00	1:00	8:00				
28	土								
29	日								
30	月	9:00	18:00	1:00	8:00				
計		19 日間勤務 (D) (A)				152:00	計 (A')		0:00

上記のとおり勤務したことを証明します。 議員名 北原 慎治 []

【総支給額の計算】

① 時給の場合 (A) [152.0 時間] × [単価 円] = 0 円 (B)

①' 月額の場合 200,000 円

② 時間外勤務手当等 (A') [0.0 時間] × [単価 1,538 円] = 0 円 (C)

③ 通勤手当・日額の場合 (D) [19 日] × [単価 円] = 0 円 (E)

③' " 月額の場合

④ 総支給額 (B) + (C) + (E) = 200,000 円 (F)

【実支給額(総支給額-諸控除額)の計算】

(F) - [5,370 円 (G) (所得税・住民税、保険料等本人負担額)] = 194,630 円 (H)

金 194,630 円 (H) 左記金額を確かに領収致しました。 年 月 日 氏名 (印)

【政務活動費充当額の計算】

○ 給与 実支給額 (H) [200,000 円] × [按分率 %] = 0 円 (I)

○ 保険料等雇用主負担額 [円] × [按分率 0 %] = 0 円 (J)

○ 諸控除額 (G) [5,370 円] × [按分率 0 %] = 0 円 (K)

○ 政務活動費充当額の計 (I) + (J) + (K) = 0 円

第5号の2様式 (第7条関係)

政務活動費領収書貼付用紙

議員氏名(会派名)	北原 慎治		整理番号	132	
費目	調査研究費・研修費・広報広聴費・要請費等諸費・会議費・資料作成費・資料購入費・事務所費・事務費 (A)				
支払内容	10月分給与				
支払金額	195,015円	按分率	9/10	計上額	175,513円
按分率の考え方	事務所状況等説明書に記載のとおり				
備考					

(領収書は、重ならないように貼付してください。)

キャッシュご利用明細

ご利用いただきありがとうございます。
ご利用明細をご確認のうえお持ち帰りください。

口座番号	11175	支店番号	951142
支店名		支店番号	
お振込み金額	¥1946,30		
振込日時	19:14	0007	
手数料	¥385		

ご依頼人 電話
キタハラ シン

政務活動業務 勤務実績表・領収書

2019年(西暦) 10月分 氏名 XXXXXXXXXX 議員との関係 家族(口生計同一 口その他) 関連会社等の役員・社員 上記以外の第三者

日	曜日	定時勤務				備考(時間外勤務等)		
		開始時刻	終了時刻	休憩等 控除時間	勤務時間数	開始時間	終了時刻	勤務時間
1	火	9:00	18:00	1:00	8:00			
2	水	9:00	18:00	1:00	8:00			
3	木	9:00	18:00	1:00	8:00			
4	金	9:00	18:00	1:00	8:00			
5	土							
6	日							
7	月	9:00	18:00	1:00	8:00			
8	火	9:00	18:00	1:00	8:00			
9	水	9:00	18:00	1:00	8:00			
10	木	9:00	18:00	1:00	8:00			
11	金	9:00	18:00	1:00	8:00			
12	土							
13	日							
14	月							
15	火	9:00	18:00	1:00	8:00			
16	水	9:00	18:00	1:00	8:00			
17	木	9:00	18:00	1:00	8:00			
18	金	9:00	18:00	1:00	8:00			
19	土							
20	日							
21	月	9:00	18:00	1:00	8:00			
22	火							
23	水	9:00	18:00	1:00	8:00			
24	木	9:00	18:00	1:00	8:00			
25	金	9:00	18:00	1:00	8:00			
26	土							
27	日							
28	月	9:00	18:00	1:00	8:00			
29	火	9:00	18:00	1:00	8:00			
30	水	9:00	18:00	1:00	8:00			
31	木	9:00	18:00	1:00	8:00			
計		21 日間勤務(D)		(A)	168:00	計 (A')		0:00

上記のとおり勤務したことを証明します。 議員名 北原 慎治 XXXXXXXXXX

【総支給額の計算】

① 時給の場合 (A)	[168.0 時間] × [単価	円] =	0 円 (B)
①' 月額の場合			200,000 円 (B)
② 時間外勤務手当等 (A')	[0.0 時間] × [単価 1,538	円] =	0 円 (C)
③ 通勤手当・日額の場合(D)	[21 日] × [単価	円] =	0 円 (E)
③' " 月額の場合			
④ 総支給額	(B) + (C) + (E) =		200,000 円 (F)

【実支給額(総支給額-諸控除額)の計算】
(F) - [5,370 円(G) (所得税・住民税、保険料等本人負担額) = 194,630 円 (H)

金 194,630 円 (H) 左記金額を確かに領収致しました。
年 月 日 氏名 (印)

【政務活動費充当額の計算】

○ 給与 実支給額 (H)	[200,000 円] × [按分率	%] =	0 円 (I)
○ 保険料等雇用主負担額	[円] × [按分率 0	%] =	0 円 (J)
○ 諸控除額 (G)	[5,370 円] × [按分率 0	%] =	0 円 (K)
○ 政務活動費充当額の計	(I) + (J) + (K) =		0 円

第5号の2様式 (第7条関係)

政務活動費領収書貼付用紙

職員氏名(会派名)	北原 慎治	整理番号	133
費目	調査研究費・研修費・広報広報費・要請取組等活動費・会議費・資料作成費・資料購入費・多額消費・事務費 (印)		
支払内容	11月分 給与		
支払金額	195,015円	按分率	9/10 計上額 175,513円
按分率の考え方	事務所状況等説明書に記載のとおり		
備考			

(領収書は、重ならないように貼付してください。)

キタハラ シンジ ご利用明細

ご利用いただきありがとうございます。
ご利用明細をご確認のうえお持ち帰りください。

お取引日	お取引先	金額	通帳
11/21/0		97,056円	
お取引先			
お取引先	お取引先	お取引先	お取引先
振込	お取引先	お取引先	お取引先
17:49:00		お取引先	
お取引先			
手数料: ¥385			
お取引先			

ご依頼人、電話
キタハラ シンジ

※お取引先のお名前をご確認ください。
※お取引先のお名前が不明な場合は、お取引先のお名前をご確認ください。

政務活動業務 勤務実績表・領収書

2019年(西暦) 11月分 氏名 [] 職員との関係 親類 (生計同一 その他) 関連会社等の役員・社員 上記以外の第三者

日	曜日	定時勤務				備考(時間外勤務等)		
		開始時刻	終了時刻	休憩等 控除時間	勤務時間数	開始時間	終了時刻	勤務時間
1	金	9:00	18:00	1:00	8:00			
2	土							
3	日							
4	月							
5	火	9:00	18:00	1:00	8:00			
6	水	9:00	18:00	1:00	8:00			
7	木	9:00	18:00	1:00	8:00			
8	金	9:00	18:00	1:00	8:00			
9	土							
10	日							
11	月	9:00	18:00	1:00	8:00			
12	火	9:00	18:00	1:00	8:00			
13	水	9:00	18:00	1:00	8:00			
14	木	9:00	18:00	1:00	8:00			
15	金	9:00	18:00	1:00	8:00			
16	土							
17	日							
18	月	9:00	18:00	1:00	8:00			
19	火	9:00	18:00	1:00	8:00			
20	水	9:00	18:00	1:00	8:00			
21	木	9:00	18:00	1:00	8:00			
22	金	9:00	18:00	1:00	8:00			
23	土							
24	日							
25	月	9:00	18:00	1:00	8:00			
26	火	9:00	18:00	1:00	8:00			
27	水	9:00	18:00	1:00	8:00			
28	木	9:00	18:00	1:00	8:00			
29	金	9:00	18:00	1:00	8:00			
30	土							
計		20日間勤務(D)		(A)	160:00	計 (A')		0:00

上記のとおり勤務したことを証明します。 職員名 北原 慎治 []

【総支給額の計算】

① 時給の場合 (A) [160.0 時間] × [単価] 円 =	0 円 (B)
①' 月額の場合	200,000 円 (B)
② 時間外勤務手当等 (A') [0.0 時間] × [単価] 円 =	0 円 (C)
③ 通勤手当・日額の場合 (D) [20 日] × [単価] 円 =	0 円 (E)
③' " 月額の場合	
④ 総支給額	(B) + (C) + (E) = 200,000 円 (F)

【実支給額(総支給額-諸控除額)の計算】
(F) - [5,370 円 (G)] (所得税・住民税・保険料等本人負担額) = 194,630 円 (H)

金 194,630 円 (H) 左記金額を確かに領収致しました。
年 月 日 氏名 (印)

【政務活動費充当額の計算】

○ 給与 実支給額(H) [200,000 円] × [按分率] % =	0 円 (I)
○ 保険料等雇用主負担額 [円] × [按分率] % =	0 円 (J)
○ 諸控除額 (G) [5,370 円] × [按分率] % =	0 円 (K)
○ 政務活動費充当額の計	(I) + (J) + (K) = 0 円

政務活動業務 勤務実績表・領収書

2019年(西暦) 12月分		氏名		議員との関係		<input type="checkbox"/> 親族 (□生計同一 □その他) <input type="checkbox"/> 関連会社等の役員・社員 <input type="checkbox"/> 上記以外の第三者		
日	曜日	定時勤務				備考(時間外勤務等)		
		開始時刻	終了時刻	休憩等 控除時間	勤務時間数	開始時間	終了時刻	勤務時間
1	日							
2	月	9:00	18:00	1:00	8:00			
3	火	9:00	18:00	1:00	8:00			
4	水	9:00	18:00	1:00	8:00			
5	木	9:00	18:00	1:00	8:00			
6	金	9:00	18:00	1:00	8:00			
7	土							
8	日							
9	月	9:00	18:00	1:00	8:00			
10	火	9:00	18:00	1:00	8:00			
11	水	9:00	18:00	1:00	8:00			
12	木	9:00	18:00	1:00	8:00			
13	金	9:00	18:00	1:00	8:00			
14	土							
15	日							
16	月	9:00	18:00	1:00	8:00			
17	火	9:00	18:00	1:00	8:00			
18	水	9:00	18:00	1:00	8:00			
19	木	9:00	18:00	1:00	8:00			
20	金	9:00	18:00	1:00	8:00			
21	土							
22	日							
23	月	9:00	18:00	1:00	8:00			
24	火	9:00	18:00	1:00	8:00			
25	水	9:00	18:00	1:00	8:00			
26	木	9:00	18:00	1:00	8:00			
27	金	9:00	18:00	1:00	8:00			
28	土							
29	日							
30	月							
31	火							
計		20 日間勤務 (D)		(A)	160:00	計 (A')		0:00
上記のとおり勤務したことを証明します。				議員名	北原 慎治			
【総支給額の計算】								
① 時給の場合 (A)		[160.0 時間] × [単価		円]	=	0 円 (B)		
①' 月額の場合						200,000 円 (B)		
② 時間外勤務手当等 (A')		[0.0 時間] × [単価		円]	=	0 円 (C)		
③ 通勤手当・日額の場合 (D)		[20 日] × [単価		円]	=	0 円 (E)		
③' " 月額の場合								
④ 総支給額						(B) + (C) + (E) = 200,000 円 (F)		
【実支給額 (総支給額 - 諸控除額) の計算】								
(F) - [5,370 円 (G)] (所得税・住民税・保険料等本人負担額)		=	194,630 円 (H)			
金 194,630 円 (H)		左記金額を確かに領収致しました。						
		年 月 日						
		氏名 (印)						
【政務活動費充当額の計算】								
○ 給与 実支給額 (H)		[200,000 円] × [按分率		%]	=	0 円 (I)		
○ 保険料等雇用主負担額		[円] × [按分率		0 %]	=	0 円 (J)		
○ 諸控除額 (G)		[5,370 円] × [按分率		0 %]	=	0 円 (K)		
○ 政務活動費充当額の計						(I) + (J) + (K) = 0 円		

第5号の2様式(第7条関係)

政務活動費領収書貼付用紙

職員氏名(会派名)	北原慎治		整理番号	135
費目	調査研究費・研修費・広報広報費・交通旅費等諸費・会議費・資料作成費・資料購入費・事務費・事務費(人件費)			
支払内容	18分給与			
支払金額	195,005円	按分率	9/10	計上額 176,314円
按分率の考え方	事務所状況等説明書に記載のとおり			
備考				

(領収書は、重ならないように貼付してください。)

ご利用明細

ご利用いただきありがとうございます。
ご利用明細をご確認のうえお持ち帰りください。

お取引日	20210	97 0580
お振込先	[Redacted]	
お振込額	¥195,520	
お振込手数料	17,480,000	
ご案内またはお振込内容	[Redacted]	
手数料	¥385	

ご依頼人 電話 [Redacted]
キタハラ シンジ 様

領収書貼付の際は、お振込先と金額を必ずご確認ください。
領収書等にはお印字を必ずおこなってください。

政務活動業務 勤務実績表・領収書

2020年(西暦) 1月分		氏名	[REDACTED]		議員との関係	<input type="checkbox"/> 議員 (□生計同一 □その他) <input type="checkbox"/> 関連会社等の役員・社員 <input type="checkbox"/> 上記以外の第三者		
日	曜日	定時勤務				備考(時間外勤務等)		
		開始時刻	終了時刻	休憩等 控除時間	勤務時間数	開始時間	終了時刻	勤務時間
1	水							
2	木							
3	金							
4	土							
5	日							
6	月	9:00	18:00	1:00	8:00			
7	火	9:00	18:00	1:00	8:00			
8	水	9:00	18:00	1:00	8:00			
9	木	9:00	18:00	1:00	8:00			
10	金	9:00	18:00	1:00	8:00			
11	土							
12	日							
13	月	9:00	18:00	1:00	8:00			
14	火	9:00	18:00	1:00	8:00			
15	水	9:00	18:00	1:00	8:00			
16	木	9:00	18:00	1:00	8:00			
17	金	9:00	18:00	1:00	8:00			
18	土							
19	日							
20	月	9:00	18:00	1:00	8:00			
21	火	9:00	18:00	1:00	8:00			
22	水	9:00	18:00	1:00	8:00			
23	木	9:00	18:00	1:00	8:00			
24	金	9:00	18:00	1:00	8:00			
25	土							
26	日							
27	月	9:00	18:00	1:00	8:00			
28	火	9:00	18:00	1:00	8:00			
29	水	9:00	18:00	1:00	8:00			
30	木	9:00	18:00	1:00	8:00			
31	金	9:00	18:00	1:00	8:00			
計		20 日間勤務 (D)		(A)	160:00	計	(A')	0:00
上記のとおり勤務したことを証明します。		議員名		北原 慎治		[REDACTED]		
【総支給額の計算】								
① 時給の場合 (A)		[160.0 時間] × [単価		円]	=	0 円 (B)		
① 月額の場合						200,000 円 (B)		
② 時間外勤務手当等 (A')		[0.0 時間] × [単価		円]	=	0 円 (C)		
③ 通勤手当・日額の場合 (D)		[20 日] × [単価		円]	=	0 円 (E)		
③ " 月額の場合						0 円 (E)		
④ 総支給額				(B) + (C) + (E)	=	200,000 円 (F)		
【実支給額(総支給額-諸控除額)の計算】								
(F) - [4,480 円 (G)] (所得税・住民税、保険料等本人負担額)		=	195,520 円 (H)			
金 195,520 円 (H)		左記金額を確かに領収致しました。						
		年 月 日						
		氏名		[REDACTED]				
				印				
【政務活動費充当額の計算】								
○ 給与 実支給額 (H)		[200,000 円] × [按分率		%]	=	0 円 (I)		
○ 保険料等雇用主負担額		[円] × [按分率		0 %]	=	0 円 (J)		
○ 諸控除額 (G)		[4,480 円] × [按分率		0 %]	=	0 円 (K)		
○ 政務活動費充当額の計				(I) + (J) + (K)	=	0 円		

第5号の2様式（第7条関係）

政務活動費領収書貼付用紙

議員氏名(党派名)	北原 慎治		整理番号	136	
費 目	旅費・交通費・印刷費・三電費・委託費・賃借料・雑費・印刷費・通信費・印刷費・事務費・雑費・ ①				
支払内容	2月分給与				
支払金額	195,015円	按分率	9/10	計上額	175,513円
按分率の考え方	事務所状況等説明書に記載のとおり				
備 考					
(領収書は、重ならないように貼付してください。)					
1702.03.10 振込支払		*194,530		[REDACTED]	
1802.03.10 振込手数料		*385		取扱店 [REDACTED]	

政務活動業務 勤務実績表・領収書

2020年(西暦) 2月分		氏名		議員との関係		<input type="checkbox"/> 親族 (口生計同一 口その他) <input type="checkbox"/> 関連会社等の役員・社員 <input type="checkbox"/> 上記以外の第三者		
日	曜日	定時勤務				備考(時間外勤務等)		
		開始時刻	終了時刻	休憩等 控除時間	勤務時間数	開始時間	終了時刻	勤務時間
1	土							
2	日							
3	月	9:00	18:00	1:00	8:00			
4	火	9:00	18:00	1:00	8:00			
5	水	9:00	18:00	1:00	8:00			
6	木	9:00	18:00	1:00	8:00			
7	金	9:00	18:00	1:00	8:00			
8	土							
9	日							
10	月	9:00	18:00	1:00	8:00			
11	火							
12	水	9:00	18:00	1:00	8:00			
13	木	9:00	18:00	1:00	8:00			
14	金	9:00	18:00	1:00	8:00			
15	土							
16	日							
17	月	9:00	18:00	1:00	8:00			
18	火	9:00	18:00	1:00	8:00			
19	水	9:00	18:00	1:00	8:00			
20	木	9:00	18:00	1:00	8:00			
21	金	9:00	18:00	1:00	8:00			
22	土							
23	日							
24	月							
25	火	9:00	18:00	1:00	8:00			
26	水	9:00	18:00	1:00	8:00			
27	木	9:00	18:00	1:00	8:00			
28	金	9:00	18:00	1:00	8:00			
29	土							
計		18 日間勤務 (D)		(A)	144:00	計	(A')	0:00
上記のとおり勤務したことを証明します。				議員名	北原 慎治			
【総支給額の計算】								
① 時給の場合 (A)		[144.0 時間] × [単価		円]	=	0 円 (B)		
①' 月額の場合						200,000		
② 時間外勤務手当等 (A')		[0.0 時間] × [単価		円]	=	0 円 (C)		
③ 通勤手当・日額の場合 (D)		[18 日] × [単価		円]	=	0 円 (E)		
③' " 月額の場合								
④ 総支給額				(B) + (C) + (E) =	200,000 円 (F)			
【実支給額(総支給額-諸控除額)の計算】								
(F) - [5,370 円 (G) (所得税・住民税、保険料等本人負担額) =		194,630 円 (H)				
金 194,630 円 (H)		左記金額を確かに領収致しました。 年 月 日						
		氏名 (印)						
【政務活動費充当額の計算】								
○ 給与 実支給額 (H)		[200,000 円] × [按分率		%]	=	0 円 (I)		
○ 保険料等雇用主負担額		[円] × [按分率		0 %]	=	0 円 (J)		
○ 諸控除額 (G)		[5,370 円] × [按分率		0 %]	=	0 円 (K)		
○ 政務活動費充当額の計				(I) + (J) + (K) =	0 円			

第5号の2様式(第7条関係)

政務活動費領収書貼付用紙

議員氏名(会派名)	北原 慎治	整理番号	137										
費目	調査研究費・研修費・広報広報費・要請陳情等活動費・会費・資料作成費・資料購入費・事務所費・事務費・ 人件費												
支払内容	3月分給与												
支払金額	195,015円	按分率	90%	計上額	175,513円								
按分率の考え方	事務所状況等説明書に記載のとおり												
備考	<p>(領収書は、重ならないように貼付してください。)</p> <table style="width: 100%; border-collapse: collapse;"> <tr> <td style="width: 30%;">8 02.04.14 振込支払</td> <td style="width: 20%; text-align: right;">*194,630</td> <td style="width: 20%; background-color: black;"></td> <td style="width: 30%; text-align: right;">¥370,139</td> </tr> <tr> <td>9 02.04.14 振込手数料</td> <td style="text-align: right;">+383</td> <td style="background-color: black;"></td> <td style="text-align: right;">¥369,754</td> </tr> </table>					8 02.04.14 振込支払	*194,630		¥370,139	9 02.04.14 振込手数料	+383		¥369,754
8 02.04.14 振込支払	*194,630		¥370,139										
9 02.04.14 振込手数料	+383		¥369,754										

政務活動業務 勤務実績表・領収書

2020年(西暦) 3月 氏名 [] 議員との関係 親族(口生計同一) その他 関連会社等の役員・社員 上記以外の第三者

日	曜日	定時勤務				備考(時間外勤務等)			
		開始時刻	終了時刻	休憩等 控除時間	勤務時間数	開始時間	終了時刻	勤務時間	
1	日								
2	月	9:00	18:00	1:00	8:00				
3	火	9:00	18:00	1:00	8:00				
4	水	9:00	18:00	1:00	8:00				
5	木	9:00	18:00	1:00	8:00				
6	金	9:00	18:00	1:00	8:00				
7	土								
8	日								
9	月	9:00	18:00	1:00	8:00				
10	火	9:00	18:00	1:00	8:00				
11	水	9:00	18:00	1:00	8:00				
12	木	9:00	18:00	1:00	8:00				
13	金	9:00	18:00	1:00	8:00				
14	土								
15	日								
16	月	9:00	18:00	1:00	8:00				
17	火	9:00	18:00	1:00	8:00				
18	水	9:00	18:00	1:00	8:00				
19	木	9:00	18:00	1:00	8:00				
20	金								
21	土								
22	日								
23	月	9:00	18:00	1:00	8:00				
24	火	9:00	18:00	1:00	8:00				
25	水	9:00	18:00	1:00	8:00				
26	木	9:00	18:00	1:00	8:00				
27	金	9:00	18:00	1:00	8:00				
28	土								
29	日								
30	月	9:00	18:00	1:00	8:00				
31	火	9:00	18:00	1:00	8:00				
計		21 日間勤務(D) (A)				168:00	計 (A')		0:00

上記のとおり勤務したことを証明します。 議員名 北原 慎治 []

【総支給額の計算】

① 時給の場合 (A) [168.0 時間] × [単価 円] = 0 円 (B)

①' 月額の場合 200,000 円 (B)

② 時間外勤務手当等 (A') [0.0 時間] × [単価 円] = 0 円 (C)

③ 通勤手当・日額の場合 (D) [21 日] × [単価 円] = 0 円 (E)

③' " 月額の場合

④ 総支給額 (B) + (C) + (E) = 200,000 円 (F)

【実支給額(総支給額-諸控除額)の計算】

(F) - [5,370 円(G)(所得税・住民税・保険料等本人負担額)] = 194,630 円 (H)

金 194,630 円 (H) 左記金額を確かに領収致しました。 年 月 日 氏名 (印)

【政務活動費充当額の計算】

○ 給与 実支給額(H) [200,000 円] × [按分率 %] = 0 円 (I)

○ 保険料等費用主負担額 [円] × [按分率 0 %] = 0 円 (J)

○ 諸控除額 (G) [5,370 円] × [按分率 0 %] = 0 円 (K)

○ 政務活動費充当額の計 (I) + (J) + (K) = 0 円

第5号の2様式(第7条関係)

政務活動費領収書貼付用紙

議員氏名(党派名)	北原 慎治	整理番号	138
費 目	役員代理費・印刷費・広報工賃費・資料送達等送料費・会費等・旅費・交通費・宿泊費・雑費・事務費・事務費 (15号)		
支払内容	5月分		¥104,000
支払金額	¥130000	按分率	80% 90% 計上額 ¥117,000
按分率の考え方	事務所状況等説明書に記載のとおり		
備 考			

領 収 証

No. _____

北原慎治 様

令和元年6月6日

¥ 130,000

但

上記正に領収いたしました

内 訳	
現 金	
小 切 手	/
手 形	/
消費税額(%)	



政務活動業務 勤務実績表・領収書

2019年(西暦)		5月分		氏名	[Redacted]			議員との関係	<input type="checkbox"/> 親族 (口生計同一 口その他) <input type="checkbox"/> 関連会社等の役員・社員 <input type="checkbox"/> 上記以外の第三者		
日	曜日	定時勤務				備考(時間外勤務等)					
		開始時刻	終了時刻	休憩等 控除時間	勤務時間数	開始時間	終了時刻	勤務時間			
1	水										
2	木										
3	金										
4	土										
5	日										
6	月										
7	火										
8	水	9:00	18:00	1:00	8:00						
9	木	9:00	18:00	1:00	8:00						
10	金	9:00	10:00		1:00						
11	土										
12	日										
13	月										
14	火	9:00	18:00	1:00	8:00						
15	水	9:00	18:00	1:00	8:00						
16	木	9:00	18:00	1:00	8:00						
17	金										
18	土										
19	日										
20	月										
21	火	9:00	18:00	1:00	8:00						
22	水	9:00	18:00	1:00	8:00						
23	木	9:00	18:00	1:00	8:00						
24	金	9:00	18:00	1:00	8:00	18:00	22:00	4:00			
25	土										
26	日										
27	月	10:00	12:00		2:00						
28	火	9:00	16:00	1:00	6:00	19:00	22:00	3:00			
29	水	9:00	11:30		2:30						
30	木	11:30	18:00	1:00	5:30	18:00	19:30	1:30			
31	金	8:00	16:00	1:00	7:00						
計		15日間勤務(D)				(A)	96:00	計 (A')		8:30	
上記のとおり勤務したことを証明します。				議員名	北原 慎治			[Redacted]			
【総支給額の計算】											
① 時給の場合 (A)		[96.0 時間] × [単価		1,200	円]	=	115,200	円 (B)			
①' 月額の場合											
② 時間外勤務手当等 (A')		[8.5 時間] × [単価		1,200	円]	=	10,200	円 (C)			
③ 通勤手当・日給の場合 (D)		[15 日] × [単価			円]	=	0	円 (E)			
③' " 月額の場合						=	4,600	円 (E)			
④ 総支給額				(B) + (C) + (E)	=	130,000	円 (F)				
【実支給額 (総支給額 - 諸控除額) の計算】											
(F) - [円 (G) (所得税・住民税、保険料等本人負担額)		=	130,000	円 (H)					
金 130,000 円 (H)		左記金額を確かに領収致しました。									
				年 月 日							
				氏名		[Redacted]					
【政務活動費充当額の計算】											
○ 給与 実支給額 (H)		[130,000 円] × [按分率			%]	=	0	円 (I)			
○ 保険料等雇用主負担額		[円] × [按分率		0	%]	=	0	円 (J)			
○ 諸控除額 (G)		[0 円] × [按分率		0	%]	=	0	円 (K)			
○ 政務活動費充当額の計				(I) + (J) + (K)	=	0	円				

令和3年5月20日修正
北原慎治

第5号の2様式(第7条関係)

政務活動費領収書貼付用紙

職員氏名(会派名)	北原 慎治		整理番号	139
費目	調査研究費・研修費・広報広聴費・要請陳情等活動費・会議費・資料作成費・資料購入費・事務用費・雑費・ 件別			
支払内容	令和元年6月分 給与		113,232円	
支払金額	141,540円	按分率	7/10	計上額 127,386円
按分率の考え方	事務所状況等説明書に記載のとおり			
備考				

(領収書は、重ならないように貼付してください。)

政務活動業務 勤務実績表・領収書

2019年(西暦) 6月分		氏名		議員との関係		<input type="checkbox"/> 職族 (口生計同一 口その他) <input type="checkbox"/> 関連会社等の役員・社員 <input type="checkbox"/> 上記以外の第三者		
日	曜日	定時勤務				備考(時間外勤務等)		
		開始時刻	終了時刻	休憩等 控除時間	勤務時間数	開始時間	終了時刻	勤務時間
1	土							
2	日							
3	月	9:00	12:00		3:00			
4	火	13:00	16:30		3:30			
5	水	9:00	18:00	1:00	8:00			
6	木	9:00	18:00	1:00	8:00	18:00	20:00	2:00
7	金	9:00	11:00		2:00			
8	土					14:30	20:30	6:00
9	日							
10	月	15:00	17:00		2:00			
11	火	9:00	18:00	1:00	8:00			
12	水	9:00	18:00	1:00	8:00			
13	木	9:00	18:00	1:00	8:00	18:00	19:00	1:00
14	金							
15	土							
16	日							
17	月							
18	火	9:00	18:00	1:00	8:00			
19	水	9:00	18:00	1:00	8:00			
20	木	9:00	18:00	1:00	8:00			
21	金							
22	土							
23	日					11:00	12:00	1:00
24	月	9:00	16:30	2:00	5:30	8:30	9:00	0:30
25	火	9:00	17:00	1:00	7:00			
26	水	9:00	17:30	1:00	7:30	8:30	9:00	0:30
27	木	9:00	18:00	1:00	8:00	8:30	9:00	0:30
28	金	9:00	10:30		1:30	8:30	9:00	0:30
29	土							
30	日							
計		17 日間勤務 (D)		(A)	104:00	計 (A')		12:00
上記のとおり勤務したことを証明します。				議員名	北原 慎治			
【総支給額の計算】								
① 時給の場合 (A)		[104.0 時間] × [単価		1,200 円]	=	124,800 円 (B)		
①' 月額の場合								
② 時間外勤務手当等 (A')		[12.0 時間] × [単価		1,200 円]	=	14,400 円 (C)		
③ 通勤手当・日額の場合 (D)		[17 日] × [単価		円]	=	0 円 (E)		
③' " 月額の場合						4,600 円 (E)		
④ 総支給額					(B) + (C) + (E) =	143,800 円 (F)		
【実支給額(総支給額-諸控除額)の計算】								
(F) - [2,800 円 (G)] (所得税・住民税、保険料等本人負担額)					=	141,000 円 (H)		
金 141,000 円 (H)				左記金額を確かに領収致しました。				
				年 月 日				
				氏名 (印)				
【政務活動費充当額の計算】								
○ 給与 実支給額 (H)		[143,800 円] × [按分率		%]	=	0 円 (I)		
○ 保険料等雇用主負担額		[円] × [按分率		0 %]	=	0 円 (J)		
○ 諸控除額 (G)		[2,800 円] × [按分率		0 %]	=	0 円 (K)		
○ 政務活動費充当額の計					(I) + (J) + (K) =	0 円		

令和3年5月20日
北原慎治

第5号の2様式(第7条関係)

義務活動費徴収書貼付用紙

職員氏名(会派名)	北原 慎治		整理番号	140
費目	調査研究費・研修費・広報広報費・奨励金等諸費・会費・資料作成費・資料購入費・事務費・事務費・ 			
支払内容	7月分給与	8/10	145,439円	
支払金額	181,799円	按分率	9/10	計上額 163,619円
按分率の考え方	事務所状況等説明書に記載のとおり			
備考				

(領収書は、重ならないように貼付してください。)

ご利用明細

ご利用いただきありがとうございます。
ご利用明細をご確認のうえお持ち帰りください。

口座番号	10809	9710436
支店	181421	
口座名義人	11-34 0019	
振込内容	事務費 ¥378	

ご依頼人 電話
キタハラ シンジ

※領収書のご案内をお送りしております。詳しくはご利用明細をご覧ください。

政務活動業務 勤務実績表・領収書

2019年(西暦)		氏名		議員との関係		<input type="checkbox"/> 親族 (口生計同一) <input type="checkbox"/> その他 <input type="checkbox"/> 派遣会社等の役員・社員 <input type="checkbox"/> 上記以外の第三者		
7月分		[Redacted]		[Redacted]				
日	曜日	定時勤務				備考(時間外勤務等)		
		開始時刻	終了時刻	休憩等 控除時間	勤務時間数	開始時間	終了時刻	勤務時間
1	月							
2	火	8:30	17:30	1:00	8:00	17:30	19:30	2:00
3	水	9:00	18:00	1:00	8:00	18:00	22:30	4:30
4	木	8:00	17:00	1:00	8:00	17:00	19:00	2:00
5	金	8:30	13:30		5:00			
6	土							
7	日							
8	月							
9	火	8:30	17:30	1:00	8:00	17:30	18:30	1:00
10	水	8:00	17:00	1:00	8:00	18:00	20:00	2:00
11	木	7:30	17:30	2:00	8:00	17:30	19:00	1:30
12	金	9:00	18:00	1:00	8:00	18:00	22:00	4:00
13	土	8:00	9:30		1:30			
14	日	13:30	21:30	1:00	7:00			
15	月							
16	火	8:30	17:30	1:00	8:00	17:30	18:30	1:00
17	水	8:30	17:30	1:00	8:00			
18	木	9:30	18:30	1:00	8:00	18:30	19:30	1:00
19	金	9:30	10:00		0:30			
20	土							
21	日							
22	月							
23	火	14:00	18:00		4:00			
24	水	9:00	18:00	1:00	8:00	18:00	19:00	1:00
25	木	9:00	18:00	1:00	8:00			
26	金	9:00	10:00		1:00			
27	土							
28	日							
29	月	8:30	15:00	1:30	5:00			
30	火	9:00	15:00	1:00	5:00			
31	水	9:00	13:30		4:30			
計		21 日間勤務 (D)		(A)	129:30	計 (A')		20:00
上記のとおり勤務したことを証明します。				議員名	北原 慎治 [Redacted]			
【総支給額の計算】								
① 時給の場合(平日)	(A)	[121.0 時間]	×	[単価 1,200 円]	=	145,200 円 (B)	
①' 時給の場合(土日祝)		[8.5 時間]	×	[単価 1,300 円]	=	11,050 円 (B)	
② 時間外勤務手当等	(A')	[20.0 時間]	×	[単価 1,500 円]	=	30,000 円 (C)	
②' 時間外勤務手当等(土日祝)		[時間]	×	[単価 1,625 円]	=	0 円 (E)	
③ 通勤手当・日額の場合(D)		[21 日]	×	[単価 円]	=	0 円 (E)	
④ 総支給額						(B) + (C) + (E) =	186,250 円 (F)	
【実支給額(総支給額-諸控除額)の計算]								
				労働保険	559	所得税	4270	
(F) - [4,829 円 (G) (所得税・住民税、保険料等本人負担額)	=	181,421 円 (H)		
金 181,421 円 (H)		左記金額を確かに領収致しました。						
		年 月 日						
		氏名 (印)						
【政務活動費充当額の計算】								
○ 給与 実支給額(H)	[186,250 円]	×	[按分率 %]	=	0 円 (I)		
○ 保険料等雇用主負担額	[円]	×	[按分率 0 %]	=	0 円 (J)		
○ 諸控除額 (G)	[4,829 円]	×	[按分率 0 %]	=	0 円 (K)		
○ 政務活動費充当額の計	(I) + (J) + (K) =					0 円		

第5号の2様式 (第7条関係)

政務活動費領収書貼付用紙

職員氏名(会派名)	北原 慎治	整理番号	141
費目	調査研究費・研修費・広報広聴費・要請調整等経費費・会議費・資料作成費・資料購入費・事務費・事務費・ 雑費		
支払内容	8月分給与 8/10 86,097円		
支払金額	107,622円	按分率	9/10 計上額 96,859円
按分率の考え方	事務所状況等説明書に記載のとおり		
備考			

(領収書は、重ならないように貼付してください。)

キタハラ シンジ 様へご利用詳細

ご利用いただきありがとうございます。
ご利用明細を下記のとおりお知らせいたします。

お取引日	お取引名	お取引金額
10910	9610068	
お取引内容	支払番号	口座
お取引日	お取引金額	お取引内容
	¥107244	お取引内容
お取引日	お取引金額	お取引内容
14118	00231	
ご案内にはお振込内容		
手数料	¥378	

ご依頼人 電話 [REDACTED]
キタハラ シンジ 様

領収書のご案内もあわせてご確認ください。
領収書には必ずお振込内容をご記入の上、お振込先にご貼付してください。

政務活動業務 勤務実績表・領収書

2019 年(西暦) 8 月分		氏 名		議員との 関 係		<input type="checkbox"/> 議員 (口本計同一 口その他) <input type="checkbox"/> 関連会社等の役員・社員 <input type="checkbox"/> 上記以外の第三者			
日	曜日	定 時 勤 務				備考 (時間外勤務等)			
		開始時刻	終了時刻	休憩等 控除時間	勤務時間数	開始時間	終了時刻	勤務時間	
1	木	8:30	16:15	0:45	7:00	18:00	20:00	2:00	
2	金	8:30	17:30	1:00	8:00				
3	土								
4	日								
5	月								
6	火	8:30	13:00		4:30				
7	水	8:30	17:30	1:00	8:00	17:30	18:00	0:30	
8	木	8:30	15:30		7:00				
9	金	7:30	9:00		1:30				
10	土								
11	日								
12	月	8:00	12:00		4:00				
13	火								
14	水								
15	木								
16	金								
17	土								
18	日								
19	月								
20	火	14:00	17:00		3:00				
21	水	9:00	18:00	1:00	8:00	18:00	18:30	0:30	
22	木	8:00	17:00	1:00	8:00				
23	金								
24	土								
25	日								
26	月								
27	火	8:30	15:45	0:45	6:30				
28	水	8:30	17:30	1:00	8:00				
29	木	8:30	16:30	1:00	7:00	18:30	20:30	2:00	
30	金	8:30	12:00		3:30				
31	土								
計		14 日間勤務 (D)		(A)	84:00	計 (A')		5:00	
上記のとおり勤務したことを証明します。				議員名	北原 慎治				
【総支給額の計算】									
①	時給の場合 (A)	[80.0 時間]	×	[単価	1,200 円]	=	96,000 円 (B)	
①'	月額の場合	[4.0 時間]	×	[単価	1,300 円]	=	5,200 円 (C)	
②	時間外勤務手当等 (A')	[5.0 時間]	×	[単価	1,500 円]	=	7,500 円 (C)	
③	通勤手当・日当の場合 (D)	[時間]	×	[単価	1,625 円]	=	0 円 (E)	
③'	" 月額の場合	[14 日]	×	[単価	円]	=	0 円 (E)	
④	総支給額						(B) + (C) + (E) =	108,700 円 (F)	
							326	1130	
【実支給額 (総支給額 - 諸控除額) の計算】									
							(F) - [1,456 円 (G) (所得税・住民税・保険料等本人負担額) =	107,244 円 (H)
金 107,244 円 (H)		左記金額を確かに領収致しました。 令和元年 8 月 8 日 氏名							
【政務活動費充当額の計算】									
○	給与 実支給額 (H)	[108,700 円]	×	[按分率	%]	=	0 円 (I)	
○	保険料等雇用主負担額	[円]	×	[按分率	0 %]	=	0 円 (J)	
○	諸控除額 (G)	[1,456 円]	×	[按分率	0 %]	=	0 円 (K)	
○	政務活動費充当額の計						(I) + (J) + (K) =	0 円	

令和3年5月20日修正
北原慎治

第5号の2様式(第7条関係)

政務活動費領収書貼付用紙

職員氏名(会派名)	北原 慎治	整理番号	142
費目	調査研究費・研修費・広報広報費・業務費等活動費・会議費・資料作成費・資料購入費・事務用品費・事務費・ 印刷		
支払内容	9月分 給料	8/10	93,831円
支払金額	117,289円	按分率	$\frac{9}{10}$ 計上額 105,560円
按分率の考え方	事務所状況等説明書に記載のとおり		
備考			

(領収書は、重ならないように貼付してください。)

ご利用明細

ご利用いただきありがとうございます。
ご利用明細をご確認のうえお持ち帰りください。

金額	97,079円
手数料	¥385
合計	¥117,289

ご依頼人 電話
キタハラ シンジ 様

領収書の2部内もあわせてご確認ください。
領収書には必ずお名前と住所を記載し、お名前と住所に併せてお持ち帰りください。

政務活動業務 勤務実績表・領収書

2019 年(西暦) 9 月分 氏名 [] 議員との関係 親族 生計同一 その他 関連会社等の役員・社員 上記以外の第三者

日	曜日	定時勤務				備考(時間外勤務等)		
		開始時刻	終了時刻	休憩等 控除時間	勤務時間数	開始時間	終了時刻	勤務時間
1	日							
2	月							
3	火	8:30	17:30	1:00	8:00	17:30	18:00	0:30
4	水	8:15	17:15	1:00	8:00	17:15	18:15	1:00
5	木	8:30	16:00	1:00	6:30			
6	金	8:30	11:00		2:30			
7	土							
8	日							
9	月	8:15	11:15		3:00			
10	火	8:45	17:45	1:00	8:00			
11	水	8:30	13:00		4:30			
12	木	8:30	17:30	1:00	8:00			
13	金							
14	土	8:00	11:30		3:30			
15	日							
16	月							
17	火	8:30	15:30	1:00	6:00			
18	水	8:30	17:30	1:00	8:00	7:30	8:30	1:00
19	木	12:00	21:00	1:00	8:00			
20	金	14:30	15:30		1:00			
21	土							
22	日							
23	月							
24	火	8:30	17:00	1:00	7:30			
25	水	8:30	16:30	1:00	7:00			
26	木	8:30	15:30	1:00	6:00			
27	金							
28	土							
29	日							
30	月							
計		16 日間勤務 (D)		(A)	95:30	計	(A')	2:30

上記のとおり勤務したことを証明します。 議員名 北原 慎治 []

【総支給額の計算】

① 時給の場合(平日) (A)	[92.0 時間] × [単価 1,200 円] =	110,400 円 (B)
① 時給の場合(土日祝)	[2.5 時間] × [単価 1,300 円] =	3,250 円 (B)
② 時間外勤務手当等 (A')	[3.5 時間] × [単価 1,500 円] =	5,250 円 (C)
② 時間外勤務手当等(土日祝)	[時間] × [単価 1,625 円] =	0 円 (E)
③ 通勤手当・日額の場合(D)	[16 日] × [単価 円] =	0 円 (E)
④ 総支給額	(B) + (C) + (E) =	118,900 円 (F)

【実支給額(総支給額-諸控除額)の計算】

(F) - [1,996 円(G)] (所得税・住民税、保険料等本人負担額) = 116,904 円 (H)

金 116,904 円 (H)

左記金額を確かに領収致しました。
年 月 日

氏名

印

【政務活動費充当額の計算】

○ 給与 実支給額(H)	[118,900 円] × [按分率 %] =	0 円 (I)
○ 保険料等雇用主負担額	[円] × [按分率 0 %] =	0 円 (J)
○ 諸控除額 (G)	[1,996 円] × [按分率 0 %] =	0 円 (K)
○ 政務活動費充当額の計	(I) + (J) + (K) =	0 円

令和3年5月20日修正
北原慎治

第5号の2様式(第7条関係)

政務活動費領収書貼付用紙

職員氏名(会派名)	北原 慎治	整理番号	143
費目	調査研究費・研修費・広報広報費・奨励費等経費・会議費・資料作成費・資料購入費・事務費・事務費・ 人件費		
支払内容	10月分 給与	8/10	100,362円
支払金額	125,453円	按分率	$\frac{9}{10}$ 計上額 112,907円
按分率の考え方	事務所状況等説明書に記載のとおり		
備考			

(領収書は、重ならないように貼付してください。)

キタハラ シンジ ご利用明細

ご利用いただきありがとうございます。
ご利用明細もご照会の上お持ち帰りください。

口座番号	11115	951039
支店		
振込		125,068
19.13.0006		
手数料	4385	

ご依頼人 電話
キタハラ シンジ

※この領収書は、領収書としてご利用ください。
領収書としてご利用の際は、領収書として貼付してください。

政務活動業務 勤務実績表・領収書

2019年(西暦) 10月分		氏名		議員との関係		<input type="checkbox"/> 職掌 (口生計同一 口その他) <input type="checkbox"/> 関連会社等の役員・社員 <input type="checkbox"/> 上記以外の第三者		
日	曜日	定時勤務				備考(時間外勤務等)		
		開始時刻	終了時刻	休憩等 控除時間	勤務時間数	開始時間	終了時刻	勤務時間
1	火	7:30	16:00	1:00	7:30			
2	水	8:30	15:00	1:00	5:30			
3	木	9:00	16:00	1:00	6:00			
4	金							
5	土							
6	日							
7	月	8:30	17:00	1:00	7:30			
8	火	8:00	13:30		5:30			
9	水	8:00	16:00	1:00	7:00			
10	木	8:00	12:00		4:00			
11	金	11:00	12:00		1:00			
12	土							
13	日	11:00	12:00		1:00			
14	月							
15	火	8:30	16:00	1:00	6:30			
16	水	8:30	14:30	1:00	5:00			
17	木	8:30	15:00	1:00	5:30			
18	金	11:00	14:00		3:00			
19	土	9:00	11:00		2:00			
20	日	7:00	14:00		7:00			
21	月							
22	火							
23	水	9:30	16:00	1:00	5:30			
24	木	9:00	18:00	1:00	8:00			
25	金							
26	土							
27	日							
28	月							
29	火	15:00	22:00	1:00	6:00			
30	水	8:45	17:15	1:00	7:30			
31	木	12:45	17:15		4:30			
計		20 日間勤務 (D)		(A)	105:30	計	(A')	0:00
上記のとおり勤務したことを証明します。				議員名	北原 慎治			
【総支給額の計算】								
① 時給の場合(平日) (A)		95.5 時間		×	単価 1,200 円	=	114,600 円 (B)	
① 時給の場合(土日祝)		10.0 時間		×	単価 1,300 円	=	13,000 円 (B)	
② 時間外勤務手当等 (A')		時間		×	単価 1,500 円	=	0 円 (C)	
② 時間外勤務手当等 (土日祝)		時間		×	単価 1,625 円	=	0 円 (E)	
③ 通勤手当・日額の場合(D)		20 日		×	単価	=	0 円 (E)	
④ 総支給額					(B) + (C) + (E)	=	127,600 円 (F)	
【実支給額(総支給額-諸控除額)の計算】								
		382			2150			
(F) -		2,532 円 (G)		(所得税・住民税、保険料等本人負担額)	=	125,068 円 (H)		
金 125,068 円 (H)				左記金額を確かに領収致しました。				
				年 月 日				
				氏名 (印)				
【政務活動費充当額の計算】								
○ 給与 実支給額(H)		127,600 円		×	按分率 %	=	0 円 (I)	
○ 保険料等雇用主負担額		円		×	按分率 0 %	=	0 円 (J)	
○ 諸控除額 (G)		2,532 円		×	按分率 0 %	=	0 円 (K)	
○ 政務活動費充当額の計					(I) + (J) + (K)	=	0 円	

令和5年2月20日 修正
北原 慎治

第5号の2様式 (第7条関係)

政務活動費領収書貼付用紙

職員氏名(会派名)	北原 慎治	整理番号	144
費目	調査研究費・研修費・広報広報費・奨励費等諸費・会議費・資料作成費・資料購入費・事務所費・事務費・人件費		
支払内容	11月分給与	810	94,500円
支払金額	118,126円	按分率	$\frac{810}{94,500}$ 計上額 106,913円
按分率の考え方	事務所状況等説明書に記載のとおり		
備考			

(領収書は、重ならないように貼付してください。)

ご利用明細

ご利用いただきありがとうございます。
ご利用明細をご確認のうえお振込みください。

お取引日	お取引店	種別	金額
11/21			97,054円
お振込先			
お振込先名			
お振込先住所			
お振込先口座			
お振込金額			
お振込手数料			
お振込合計			
お振込残高			

ご依頼人 電話
キタハラ シンジ 様

※領収書は、この領収書と併せてお振込みください。

政務活動業務 勤務実績表・領収書

2019 年(西暦) 11 月分 氏名 [] 議員との関係 []
 親族 (口生計同一 口その他)
 関連会社等の役員・社員
 上記以外の第三者

日	曜日	定時勤務				備考(時間外勤務等)		
		開始時刻	終了時刻	休憩等 控除時間	勤務時間数	開始時間	終了時刻	勤務時間
1	金	9:00	16:30	5:30	2:00			
2	土	11:00	11:30		0:30			
3	日							
4	月							
5	火	8:00	12:00		4:00			
6	水	9:15	17:15	0:30	7:30			
7	木	10:00	14:30		4:30			
8	金	9:00	21:15	4:45	7:30			
9	土							
10	日							
11	月							
12	火	8:45	17:45	1:00	8:00			
13	水	9:30	15:00		5:30			
14	木	13:00	17:30		4:30			
15	金	8:30	12:30		4:00			
16	土							
17	日	9:30	12:30		3:00			
18	月	12:15	17:15		5:00			
19	火	11:00	12:00		1:00			
20	水	10:00	16:00		6:00			
21	木	8:15	15:15		7:00			
22	金							
23	土							
24	日							
25	月	7:45	9:15		1:30			
26	火	13:00	18:00		5:00			
27	水	9:15	16:45		7:30			
28	木	13:00	17:30		4:30			
29	金	8:30	12:00		3:30			
30	土	7:15	14:15		7:00			
計		21 日間勤務 (D)		(A)	99:00	計	(A')	0:00

上記のとおり勤務したことを証明します。 議員名 北原 慎治 []

【総支給額の計算】

① 時給の場合(平日) (A)	[88.5 時間] × [単価 1,200 円] = 106,200 円 (B)
①' 時給の場合(土日祝)	[10.5 時間] × [単価 1,300 円] = 13,650 円 (C)
② 時間外勤務手当等 (A')	[0.0 時間] × [単価 1,500 円] = 0 円 (C)
② 時間外勤務手当等 (土日祝)	[時間] × [単価 1,625 円] = 0 円 (E)
③ 通勤手当・日額の場合(D)	[21 日] × [単価 円] = 0 円 (E)
④ 総支給額	(B) + (C) + (E) = 119,850 円 (F)

【実支給額(総支給額-諸控除額)の計算】

(F) - [2,109 円 (G)] (所得税・住民税、保険料等本人負担額) = 117,741 円 (H)

金 117,741 円 (H)

左記金額を確かに領収致しました。
年 月 日

氏名

印

【政務活動費充当額の計算】

○ 給与 実支給額(H)	[119,850 円] × [按分率 %] = 0 円 (I)
○ 保険料等雇用主負担額	[円] × [按分率 0 %] = 0 円 (J)
○ 諸控除額 (G)	[2,109 円] × [按分率 0 %] = 0 円 (K)
○ 政務活動費充当額の計	(I) + (J) + (K) = 0 円

令和3年5月20日付
北原慎治

第5号の2様式(第7条関係)

政務活動費領収書貼付用紙

職員氏名(会派名)	北原 慎治		整理番号	145	
費目	調査研究費・研修費・広報広聴費・要請報酬等経費・会議費・資料作成費・資料購入費・事務費・その他				
支払内容	12月分 給与		8/10	93,152円	
支払金額	116,441円	按分率	8/10	計上額	101,996円
按分率の考え方	事務所状況等説明書に記載のとおり				
備考	振込手数料含む				
(領収書は、重ならないように貼付してください。)					
2 02.01.10	振込支払		* 116,056	[REDACTED]	
3 02.01.10	振込手数料		* 385	[REDACTED]	

政務活動業務 勤務実績表・領収書

2019年(西暦) 12月分 氏名 [] 議員との関係 家族 (□主計同一 □その他) 関連会社等の役員・社員 上記以外の第三者

日	曜日	定時勤務				備考(時間外勤務等)		
		開始時刻	終了時刻	休憩等 控除時間	勤務時間数	開始時間	終了時刻	勤務時間
1	日							
2	月							
3	火	8:15	17:45		9:30			
4	水	7:30	15:30		8:00			
5	木	13:00	17:30		4:30			
6	金							
7	土							
8	日	14:30	15:00		0:30			
9	月							
10	火	8:30	16:30		8:00	16:30	17:30	1:00
11	水	8:30	16:30		8:00	16:30	17:00	0:30
12	木	13:00	18:00		5:00			
13	金	10:00	11:00		1:00			
14	土							
15	日							
16	月							
17	火	8:30	16:00		7:30			
18	水	7:30	15:30		8:00	15:30	16:00	0:30
19	木	8:30	15:00		6:30			
20	金							
21	土	15:00	16:00		1:00			
22	日	10:00	13:00		3:00			
23	月							
24	火	8:30	16:30		8:00	16:30	18:00	1:30
25	水	7:30	14:00		6:30			
26	木	8:30	16:30		8:00	16:30	17:00	0:30
27	金							
28	土							
29	日							
30	月							
31	火							
計		16日間勤務(D)	(A)		93:00	計	(A')	4:00

上記のとおり勤務したことを証明します。 議員名 北原 慎治 []

【総支給額の計算】

① 時給の場合(平日)(A)	[88.5 時間] × [単価 1,200 円] =	106,200 円 (B)
①' 時給の場合(土日祝)	[4.5 時間] × [単価 1,300 円] =	5,850 円 (B)
② 時間外勤務手当等(A')	[4.0 時間] × [単価 1,500 円] =	6,000 円 (C)
②' 時間外勤務手当等(土日祝)	[時間] × [単価 1,625 円] =	0 円 (E)
③ 通勤手当・日額の場合(D)	[16 日] × [単価 円] =	0 円 (E)
④ 総支給額	(B) + (C) + (E) =	118,050 円 (F)

【実支給額(総支給額-諸控除額)の計算】 354 1640
 (F) - [1,994 円 (G) (所得税・住民税、保険料等本人負担額) = 116,056 円 (H)

金 116,056 円 (H) 左記金額を確かに領収致しました。 年 月 日 氏名 (印)

【政務活動費充当額の計算】

○ 給与 実支給額(H)	[118,050 円] × [按分率 %] =	0 円 (I)
○ 保険料等雇用主負担額	[円] × [按分率 0 %] =	0 円 (J)
○ 諸控除額(G)	[1,994 円] × [按分率 0 %] =	0 円 (K)
○ 政務活動費充当額の計	(I) + (J) + (K) =	0 円

第5号の2様式(第7条関係)

政務活動費領収書貼付用紙

職員氏名(会派名)	北原慎治		整理番号	146
費目	調査研究費・研修費・広報広聴費・要請応答等活動費・会議費・資料作成費・資料購入費・事務所費・事務費(人件費)			
支払内容	1月分給与	8110	108,967円	
支払金額	126,209円	按分率	9/10	計上額 113,588円
按分率の考え方	事務所状況等説明書に記載のとおり			
備考				

(領収書は、重ならないように貼付してください。)

ご利用明細

ご利用いただきありがとうございます。
ご利用明細をご照会のうえお持ち帰りください。

お取引日	お取引店	振替	通番
20210		95	1082
お取引金額	お取引番号	お取引口座	お取引種別
お振込金額	お振込手数料	お振込残高	お振込日
振込	¥13582		
総額	お振込手数料	お振込残高	お振込日
17,461,000			

ご来店は、お振込内容
手数料 ¥385

ご依頼人 電話
キタハラ シンジ

領収書のご案内も合わせてご確認ください。
領収書には必ずお振込の振替、お振込内容に照り合わせてください。

政務活動業務 勤務実績表・領収書

2020年(西暦) 1月 氏名 [] 議員との関係 親族(○生計同一 ○その他) 関連会社等の役員・社員 上記以外の第三者

日	曜日	定時勤務				備考(時間外勤務等)		
		開始時刻	終了時刻	休憩等 控除時間	勤務時間数	開始時間	終了時刻	勤務時間
1	水	10:00	11:00		1:00			
2	木	10:00	12:00		2:00			
3	金							
4	土							
5	日							
6	月	8:15	16:15	1:00	7:00			
7	火	8:30	15:30		7:00			
8	水	8:30	16:30		8:00			
9	木							
10	金							
11	土	14:30	16:00		1:30			
12	日	13:00	14:30		1:30			
13	月	14:00	15:00		1:00			
14	火	12:30	16:30		4:00			
15	水	8:15	16:30	1:00	7:15			
16	木	7:45	14:15		6:30			
17	金	12:30	17:30		5:00			
18	土	13:30	14:30		1:00			
19	日							
20	月	7:30	15:30	2:00	6:00			
21	火	12:30	21:00		8:30			
22	水	8:30	16:30	1:30	6:30			
23	木	8:30	13:00		4:30			
24	金	12:30	19:00		6:30			
25	土							
26	日							
27	月	12:15	16:45		4:30			
28	火	10:00	16:30		6:30			
29	水	10:30	18:30		8:00	18:30	21:00	2:30
30	木	10:30	12:00		1:30			
31	金	8:30	15:30		7:00			
計		23 日間勤務 (D)		(A)	112:15	計 (A')		2:30

上記のとおり勤務したことを証明します。 議員名 北原 慎治 []

【総支給額の計算】

① 時給の場合(平日)(A)	[108.3 時間] × [単価 1,200 円]	=	129,900 円 (B)
① 時給の場合(土日祝)	[4.0 時間] × [単価 1,300 円]	=	5,200 円 (B)
② 時間外勤務手当等 (A')	[2.5 時間] × [単価 1,500 円]	=	3,750 円 (C)
② 時間外勤務手当等 (土日祝)	[時間] × [単価 1,625 円]	=	0 円 (E)
③ 通勤手当・日額の場合(D)	[23 日] × [単価 円]	=	0 円 (E)
④ 総支給額	(B) + (C) + (E) =		138,850 円 (F)
【実支給額(総支給額-諸控除額)の計算】			
(F) - [3,026 円(B)(所得税・住民税・保険料等本人負担額) =			135,824 円 (H)

金 135,824 円 (H) 左記金額を確かに領収致しました。 年 月 日 氏名 []

【政務活動費充当額の計算】

○ 給与 実支給額(H)	[138,850 円] × [按分率 %]	=	0 円 (I)
○ 保険料等雇用主負担額	[円] × [按分率 0 %]	=	0 円 (J)
○ 諸控除額 (G)	[3,026 円] × [按分率 0 %]	=	0 円 (K)
○ 政務活動費充当額の計	(I) + (J) + (K) =		0 円

令和3年5月20日修正
北原慎治

第5号の2様式(第7条関係)

政務活動費領収書貼付用紙

議員氏名(会派名)	北原 慎治		整理番号	147	
費 目	<small>旅費(航空・乗車・船・バス・タクシー)・宿泊費・会議費・印刷費・通信費・雑費・雑損(火災・盗難)・雑損(水災・地震)・雑損(台風)・雑損(その他)</small>				
支払内容	2月分給与		8/10	98,368円	
支払金額	22,961円	按分率	9/10	計上額	22,961円
按分率の考え方	事務所状況等説明書に記載のとおり				
備 考					
(領収書は、重ならないように貼付してください。)					
1302.03.10 振込支払				*122,576	
1402.03.10 振込手数料				*385	

政務活動業務 勤務実績表・領収書

2020年(西暦) 2月分 氏名 [] 議員との関係 親族(口生計同一) その他 関連会社等の役員・社員 上記以外の第三者

日	曜日	定時勤務				備考(時間外勤務等)		
		開始時刻	終了時刻	休憩等 控除時間	勤務時間数	開始時間	終了時刻	勤務時間
1	土	9:00	10:30		1:30			
2	日							
3	月	12:00	17:00		5:00			
4	火	8:00	12:00		4:00			
5	水	9:00	14:30		5:30			
6	木	12:00	21:00	1:00	8:00			
7	金	9:30	16:30	3:30	3:30			
8	土							
9	日							
10	月	8:30	15:30		7:00			
11	火							
12	水	8:30	15:30		7:00			
13	木	8:30	15:30		7:00			
14	金	8:30	11:00		2:30			
15	土	9:30	13:30		4:00			
16	日	9:15	17:15		8:00	17:15	21:15	4:00
17	月	10:30	11:30		1:00			
18	火	10:00	14:00		4:00			
19	水	8:30	13:00		4:30			
20	木	8:15	17:15	1:00	8:00			
21	金							
22	土	10:00	10:30		0:30			
23	日							
24	月							
25	火	8:45	15:15		6:30			
26	水	8:30	14:30		6:00			
27	木	10:00	14:00		4:00			
28	金							
29	土							
計		20日間勤務(D)		(A)	97:30	計	(A')	4:00

上記のとおり勤務したことを証明します。 議員名 北原 慎治 []

【総支給額の計算】

① 時給の場合(平日)(A)	[83.5 時間] × [単価 1,200 円] =	100,200 円 (B)
①' 時給の場合(土日祝)	[14.0 時間] × [単価 1,300 円] =	18,200 円 (B)
② 時間外勤務手当等(A')	[0.0 時間] × [単価 1,500 円] =	0 円 (C)
②' 時間外勤務手当等(土日祝)	[4.0 時間] × [単価 1,625 円] =	6,500 円 (E)
③ 通勤手当・日額の場合(D)	[20 日] × [単価 0 円] =	0 円 (E)
④ 総支給額	(B) + (C) + (E) =	124,900 円 (F)

【実支給額(総支給額-諸控除額)の計算】 374 1950
 (F) - [2,324 円(G)(所得税・住民税・保険料等本人負担額) = 122,576 円 (H)

金 122,576 円 (H) 左記金額を確かに領収致しました。
 年 月 日 氏名 [] (印)

【政務活動費充当額の計算】

○ 給与 実支給額(H)	[124,900 円] × [按分率 %] =	0 円 (I)
○ 保険料等雇用主負担額	[円] × [按分率 0 %] =	0 円 (J)
○ 諸控除額(G)	[2,324 円] × [按分率 0 %] =	0 円 (K)
○ 政務活動費充当額の計	(I) + (J) + (K) =	0 円

令和3年5月20日修正
北原慎治

第5号の2様式(第7条関係)

政務活動費領収書貼付用紙

議員氏名(会派名)	北原 慎治	整理番号	148
費 目	調査研究費・研修費・広報広報費・要請陳情等活動費・会費・資料作成費・資料購入費・事務所費・事務費・人件費		
支払内容	3月分給与	80%	¥58,692
支払金額	¥73,366	按分率	90% 計上額 ¥66,029
按分率の考え方	事務所使用状況等説明書に記載のとおり		
備 考			
(領収書は、重ならないように貼付してください。)			
5 02.04.09	振込支払	*72,981	¥65,154
6 02.04.09	振込手数料	*385	¥64,769

政務活動業務 勤務実績表・領収書

2020 年(西暦) 3 月分 氏名 [] 議員との関係 議員(口生計同一 口その他) 関連会社等の役員・社員 上記以外の第三者

日	曜日	定時勤務				備考(時間外勤務等)		
		開始時刻	終了時刻	休憩等 控除時間	勤務時間数	開始時間	終了時刻	勤務時間
1	日							
2	月							
3	火	8:30	15:00		6:30			
4	水	9:00	15:00		6:00			
5	木	8:30	14:00		5:30			
6	金							
7	土							
8	日							
9	月							
10	火	8:45	12:45		4:00			
11	水	9:00	16:00	0:30	6:30			
12	木	8:30	13:00		4:30			
13	金							
14	土							
15	日							
16	月	9:00	10:00		1:00			
17	火	11:00	15:00		4:00			
18	水	13:45	16:45		3:00			
19	木	8:30	11:30		3:00			
20	金							
21	土							
22	日							
23	月							
24	火	8:30	15:00		6:30			
25	水	12:30	16:30		4:00			
26	木	8:30	11:30		3:00			
27	金							
28	土							
29	日							
30	月							
31	火	12:30	16:00		3:30			
計		14 日間勤務 (D)		(A)	61:00	計 (A')		0:00

上記のとおり勤務したことを証明します。 議員名 北原 慎治 []

【総支給額の計算】

① 時給の場合(平日) (A)	[61.0 時間] × [単価 1,200 円]	=	73,200 円 (B)
①' 時給の場合(土日祝)	[時間] × [単価 1,300 円]	=	0 円 (B')
② 時間外勤務手当等 (A')	[0.0 時間] × [単価 1,500 円]	=	0 円 (C)
②' 時間外勤務手当等 (土日祝)	[時間] × [単価 1,625 円]	=	0 円 (C')
③ 通勤手当・日額の場合(D)	[14 日] × [単価 円]	=	0 円 (E)
④ 総支給額	(B) + (C) + (E)	=	73,200 円 (F)

【実支給額(総支給額-諸控除額)の計算】
 (F) - [219 円(G) (所得税・住民税、保険料等本人負担額)] = 72,981 円 (H)

金 72,981 円 (H)

左記金額を確かに領収致しました。
年 月 日

氏名 [] (印)

【政務活動費充当額の計算】

○ 給与 実支給額(H)	[73,200 円] × [按分率 %]	=	0 円 (I)
○ 保険料等雇用主負担額	[円] × [按分率 0 %]	=	0 円 (J)
○ 諸控除額 (G)	[219 円] × [按分率 0 %]	=	0 円 (K)
○ 政務活動費充当額の計	(I) + (J) + (K)	=	0 円

令和3年5月20日追加
北原 慎治

第5号の2様式(第7条関係)

政務活動費領収書貼付用紙

職員氏名(絵添名)	北原 慎治		整理番号	161
費目	調査研究費・研修費・広報広報費・要請費等活動費・会議費・資料作成費・印刷費入費・事務所費・事務費(人件費)			
支払内容	所得税源泉支払 7~12月分 社労士			
支払金額	3,063円	按分率	90	計上額 2,756円
按分率の考え方	「事務所状況等説明書」に記載のとおり			
備考	[] 5,29,190円、 [] 13,740円、社労士、3,063円 (領収書は、重ならないように貼付してください。)			

領収証書

32391 000035671 140 023120777

納期等の区分	0107
0110	
0111	
0112	
0113	
0114	
0115	
0116	
0117	
0118	
0119	
0120	
0121	
0122	
0123	
0124	
0125	
0126	
0127	
0128	
0129	
0130	
0131	
0132	
0133	
0134	
0135	
0136	
0137	
0138	
0139	
0140	
0141	
0142	
0143	
0144	
0145	
0146	
0147	
0148	
0149	
0150	
0151	
0152	
0153	
0154	
0155	
0156	
0157	
0158	
0159	
0160	
0161	
0162	
0163	
0164	
0165	
0166	
0167	
0168	
0169	
0170	
0171	
0172	
0173	
0174	
0175	
0176	
0177	
0178	
0179	
0180	
0181	
0182	
0183	
0184	
0185	
0186	
0187	
0188	
0189	
0190	
0191	
0192	
0193	
0194	
0195	
0196	
0197	
0198	
0199	
0200	
0201	
0202	
0203	
0204	
0205	
0206	
0207	
0208	
0209	
0210	
0211	
0212	
0213	
0214	
0215	
0216	
0217	
0218	
0219	
0220	
0221	
0222	
0223	
0224	
0225	
0226	
0227	
0228	
0229	
0230	
0231	
0232	
0233	
0234	
0235	
0236	
0237	
0238	
0239	
0240	
0241	
0242	
0243	
0244	
0245	
0246	
0247	
0248	
0249	
0250	
0251	
0252	
0253	
0254	
0255	
0256	
0257	
0258	
0259	
0260	
0261	
0262	
0263	
0264	
0265	
0266	
0267	
0268	
0269	
0270	
0271	
0272	
0273	
0274	
0275	
0276	
0277	
0278	
0279	
0280	
0281	
0282	
0283	
0284	
0285	
0286	
0287	
0288	
0289	
0290	
0291	
0292	
0293	
0294	
0295	
0296	
0297	
0298	
0299	
0300	
0301	
0302	
0303	
0304	
0305	
0306	
0307	
0308	
0309	
0310	
0311	
0312	
0313	
0314	
0315	
0316	
0317	
0318	
0319	
0320	
0321	
0322	
0323	
0324	
0325	
0326	
0327	
0328	
0329	
0330	
0331	
0332	
0333	
0334	
0335	
0336	
0337	
0338	
0339	
0340	
0341	
0342	
0343	
0344	
0345	
0346	
0347	
0348	
0349	
0350	
0351	
0352	
0353	
0354	
0355	
0356	
0357	
0358	
0359	
0360	
0361	
0362	
0363	
0364	
0365	
0366	
0367	
0368	
0369	
0370	
0371	
0372	
0373	
0374	
0375	
0376	
0377	
0378	
0379	
0380	
0381	
0382	
0383	
0384	
0385	
0386	
0387	
0388	
0389	
0390	
0391	
0392	
0393	
0394	
0395	
0396	
0397	
0398	
0399	
0400	
0401	
0402	
0403	
0404	
0405	
0406	
0407	
0408	
0409	
0410	
0411	
0412	
0413	
0414	
0415	
0416	
0417	
0418	
0419	
0420	
0421	
0422	
0423	
0424	
0425	
0426	
0427	
0428	
0429	
0430	
0431	
0432	
0433	
0434	
0435	
0436	
0437	
0438	
0439	
0440	
0441	
0442	
0443	
0444	
0445	
0446	
0447	
0448	
0449	
0450	
0451	
0452	
0453	
0454	
0455	
0456	
0457	
0458	
0459	
0460	
0461	
0462	
0463	
0464	
0465	
0466	
0467	
0468	
0469	
0470	
0471	
0472	
0473	
0474	
0475	
0476	
0477	
0478	
0479	
0480	
0481	
0482	
0483	
0484	
0485	
0486	
0487	
0488	
0489	
0490	
0491	
0492	
0493	
0494	
0495	
0496	
0497	
0498	
0499	
0500	

2-03207-02377977 (E-000977) H

