

政務活動費 会計帳簿

議員氏名: 池田 正義

令和元年度

年月日	使途区分	使途項目	領収書 整理 番号	支払(収入)内容 (単価及び数量等も記載)	収入金額	支払金額	残分率 (負担分)	計上額 (増減初値)	支払先	備 考
R1-6-7	A	調査研究費	20	ガソリン5月分		2,091	50%	1,045	出光クレジット	
R1-7-8	A	調査研究費	35	ガソリン5-6月分		28,175	50%	13,087	出光クレジット	
R1-8-7	A	調査研究費	48	ガソリン6-7月分		20,054	50%	10,027	出光クレジット	
R1-9-8	A	調査研究費	66	ガソリン7-8月分		14,923	50%	7,461	出光クレジット	
R1-10-7	A	調査研究費	87	ガソリン8-9月分		16,930	50%	8,465	出光クレジット	
R1-11-7	A	調査研究費	106	ガソリン9-10月分		15,044	50%	7,522	出光クレジット	
R1-12-9	A	調査研究費	125	ガソリン10-11月分		25,132	50%	12,566	出光クレジット	
R2-1-7	A	調査研究費	143	ガソリン11-12月分		20,365	50%	10,182	出光クレジット	
R2-2-7	A	調査研究費	162	ガソリン12-1月分		16,486	50%	8,243	出光クレジット	
R2-3-9	A	調査研究費	186	ガソリン1-2月分		25,493	50%	12,746	出光クレジット	
R2-4-7	A	調査研究費	206	ガソリン2-3月分		21,956	50%	10,978	出光クレジット	
R1-5-20	C	広聴広報費	6	レンタルサーバー料		18,360	100%	18,360	株式会社ウィズダム	
R1-11-8	C	広聴広報費	107	レンタルサーバー利用料・管理費		14,520	100%	14,520	株式会社ウィズダム	
R1-8-30	C	広聴広報費	56	まさよし通信第25号郵便料		22,896	95%	21,751	日本郵便株式会社	
R1-9-26	C	広聴広報費	74	まさよし通信第25号印刷料		508,890	95%	483,445	コザイ印刷	
R1-11-12	C	広聴広報費	111	まさよし通信第26号送付用ラベルシール		1,100	100%	1,100	新文具館舞鶴店	
R1-11-15	C	広聴広報費	113	まさよし通信第26号郵便料		23,214	100%	23,214	日本郵便株式会社	
R2-1-15	C	広聴広報費	149	まさよし通信第26号印刷料		518,314	100%	518,314	コザイ印刷	
R2-3-19	C	広聴広報費	193	まさよし通信第27号郵便料		22,995	100%	22,995	日本郵便株式会社	
R2-3-31	C	広聴広報費	200	まさよし通信第27号印刷料		509,058	100%	509,058	コザイ印刷	
R1-5-20	G	資料購入費	7	北近畿経済新聞購読料4月~6月分		3,888	100%	3,888	北近畿経済新聞社	
R1-9-27	G	資料購入費	78	北近畿経済新聞購読料7~9月分		3,888	100%	3,888	北近畿経済新聞社	
R1-10-28	G	資料購入費	95	北近畿経済新聞購読料10~12月分		3,960	100%	3,960	北近畿経済新聞社	
R2-4-22	G	資料購入費	211	北近畿経済新聞購読料1月~3月分		3,960	100%	3,960	北近畿経済新聞社	
R1-5-27	G	資料購入費	10	朝日新聞購読料5月分		4,000	100%	4,000	朝日新聞	
R1-6-26	G	資料購入費	23	朝日新聞購読料6月分		4,000	100%	4,000	朝日新聞	

(単位:円)

政務活動費 会計帳簿

議員氏名:

池田 正義

令和元年度

年月日	仕分	仕入項目	領収書 整理 番号	支払(収入)内容 (原簿及び直筆等も記載)	収入金額	支払金額	控分率 (%)	計上額 (課税明細)	支払先	備考
R1-7-26	G	資料購入費	41	朝日新聞購読料7月分		4,000	100%	4,000	朝日新聞	
R1-8-26	G	資料購入費	52	朝日新聞購読料8月分		4,000	100%	4,000	朝日新聞	
R1-9-26	G	資料購入費	76	朝日新聞購読料9月分		4,000	100%	4,000	朝日新聞	
R1-10-26	G	資料購入費	96	朝日新聞購読料10月分		4,000	100%	4,000	朝日新聞	
R1-11-26	G	資料購入費	115	朝日新聞購読料11月分		4,000	100%	4,000	朝日新聞	
R1-12-26	G	資料購入費	134	朝日新聞購読料12月分		4,000	100%	4,000	朝日新聞	
R2-1-27	G	資料購入費	151	朝日新聞購読料1月分		4,000	100%	4,000	朝日新聞	
R2-2-26	G	資料購入費	169	朝日新聞購読料2月分		4,000	100%	4,000	朝日新聞	
R2-3-26	G	資料購入費	194	朝日新聞購読料3月分		4,000	100%	4,000	朝日新聞	
R1-5-31	G	資料購入費	16	聖教・公明新聞購読料5月分		3,552	100%	3,552	聖教・公明新聞社	
R1-6-28	G	資料購入費	30	聖教・公明新聞購読料6月分		3,821	100%	3,821	聖教・公明新聞社	
R1-7-31	G	資料購入費	46	聖教・公明新聞購読料7月分		3,821	100%	3,821	聖教・公明新聞社	
R1-8-30	G	資料購入費	61	聖教・公明新聞購読料8月分		3,256	100%	3,256	聖教・公明新聞社	
R1-9-30	G	資料購入費	65	聖教・公明新聞購読料9月分		3,821	100%	3,821	聖教・公明新聞社	
R1-10-31	G	資料購入費	103	聖教・公明新聞購読料10月分		3,821	100%	3,821	聖教・公明新聞社	
R1-11-29	G	資料購入費	122	聖教・公明新聞購読料11月分		3,821	100%	3,821	聖教・公明新聞社	
R1-12-27	G	資料購入費	140	聖教・公明新聞購読料12月分		3,821	100%	3,821	聖教・公明新聞社	
R2-1-31	G	資料購入費	159	聖教・公明新聞購読料1月分		3,700	100%	3,700	聖教・公明新聞社	
R2-2-28	G	資料購入費	178	聖教・公明新聞購読料2月分		3,821	100%	3,821	聖教・公明新聞社	
R2-3-31	G	資料購入費	205	聖教・公明新聞購読料3月分		3,821	100%	3,821	聖教・公明新聞社	
R1-5-31	H	事務所費	12	西事務所賃借料5月分		70,000	90%	63,000	木下金物店	
R1-6-28	H	事務所費	26	西事務所賃借料6月分		70,000	90%	63,000	木下金物店	
R1-7-31	H	事務所費	42	西事務所賃借料7月分		70,000	90%	63,000	木下金物店	
R1-8-30	H	事務所費	57	西事務所賃借料8月分		70,000	90%	63,000	木下金物店	
R1-9-30	H	事務所費	81	西事務所賃借料9月分		70,000	90%	63,000	木下金物店	
R1-10-31	H	事務所費	99	西事務所賃借料10月分		77,000	90%	69,300	木下金物店	

(単位:円)

政務活動費 会計帳簿

議員氏名:

池田 正義

令和元年度

年月日	使途区分	使途項目	領収書 整理 番号	支払(収入)内容 (単位及び取立等も記載)	収入金額	支払金額	残分率 (%)	計上額 (端数切捨)	支払先	備考
R1-11-29	H	事務所費	118	西事務所賃借料11月分		77,000	90%	69,300	木下金物店	
R1-12-27	H	事務所費	136	西事務所賃借料12月分		77,000	90%	69,300	木下金物店	
R2-1-31	H	事務所費	155	西事務所賃借料1月分		77,000	90%	69,300	木下金物店	
R2-2-28	H	事務所費	174	西事務所賃借料2月分		77,000	90%	69,300	木下金物店	
R2-3-31	H	事務所費	201	西事務所賃借料3月分		77,000	90%	69,300	木下金物店	
R1-5-31	H	事務所費	13	東事務所賃借料5月分		30,540	90%	27,486		
R1-6-28	H	事務所費	27	東事務所賃借料6月分		30,540	90%	27,486		
R1-7-31	H	事務所費	43	東事務所賃借料7月分		30,540	90%	27,486		
R1-8-30	H	事務所費	58	東事務所賃借料8月分		30,540	90%	27,486		
R1-9-30	H	事務所費	82	東事務所賃借料9月分		30,540	90%	27,486		
R1-10-31	H	事務所費	100	東事務所賃借料10月分		30,550	90%	27,495		
R1-11-29	H	事務所費	119	東事務所賃借料11月分		30,550	90%	27,495		
R1-12-27	H	事務所費	137	東事務所賃借料12月分		30,550	90%	27,495		
R2-1-31	H	事務所費	156	東事務所賃借料1月分		30,550	90%	27,495		
R2-2-28	H	事務所費	175	東事務所賃借料2月分		30,550	90%	27,495		
R2-3-31	H	事務所費	202	東事務所賃借料3月分		30,550	90%	27,495		
R1-5-31	H	事務所費	14	東事務所駐車場賃借料5月分		10,000	90%	9,000		
R1-6-28	H	事務所費	28	東事務所駐車場賃借料6月分		10,000	90%	9,000		
R1-7-31	H	事務所費	44	東事務所駐車場賃借料7月分		10,000	90%	9,000		
R1-8-30	H	事務所費	59	東事務所駐車場賃借料8月分		10,000	90%	9,000		
R1-9-30	H	事務所費	83	東事務所駐車場賃借料9月分		10,000	90%	9,000		
R1-10-31	H	事務所費	101	東事務所駐車場賃借料10月分		10,000	90%	9,000		
R1-11-29	H	事務所費	120	東事務所駐車場賃借料11月分		10,000	90%	9,000		
R1-12-27	H	事務所費	138	東事務所駐車場賃借料12月分		10,000	90%	9,000		
R2-1-31	H	事務所費	157	東事務所駐車場賃借料1月分		10,000	90%	9,000		
R2-2-28	H	事務所費	176	東事務所駐車場賃借料2月分		10,000	90%	9,000		

(単位:円)

政務活動費 会計帳簿

議員氏名: 池田 正義

令和元年度

年月日	使途区分	使途項目	備取書 整理 番号	支出(収入)内容 (単価及び数量等も記載)	収入金額	支出金額	残分率 (%)	計上額 (千円未満切捨)	支払先	備考
R2-3-31	H	事務所費	203	東事務所駐車場賃借料3月分		10,000	90%	9,000		
R1-7-25	H	事務所費	39	西事務所電気料7月分		5,873	90%	5,285	関西電力株式会社	
R1-8-28	H	事務所費	54	西事務所電気料8月分		8,443	90%	7,598	関西電力株式会社	
R1-9-26	H	事務所費	75	西事務所電気料9月分		6,217	90%	5,595	関西電力株式会社	
R1-10-25	H	事務所費	94	西事務所電気料10月分		5,277	90%	4,749	関西電力株式会社	
R1-11-26	H	事務所費	114	西事務所電気料11月分		6,947	90%	6,252	関西電力株式会社	
R1-12-24	H	事務所費	131	西事務所電気料12月分		9,200	90%	8,280	関西電力株式会社	
R2-1-28	H	事務所費	152	西事務所電気料1月分		8,215	90%	7,393	関西電力株式会社	
R2-2-27	H	事務所費	171	西事務所電気料2月分		8,480	90%	7,632	関西電力株式会社	
R2-3-26	H	事務所費	185	西事務所電気料3月分		6,923	90%	6,230	関西電力株式会社	
R1-5-29	H	事務所費	11	東事務所電気料5月分		2,717	90%	2,445	関西電力株式会社	
R1-6-27	H	事務所費	24	東事務所電気料6月分		2,704	90%	2,433	関西電力株式会社	
R1-7-26	H	事務所費	40	東事務所電気料7月分		2,880	90%	2,662	関西電力株式会社	
R1-8-29	H	事務所費	55	東事務所電気料8月分		4,050	90%	3,645	関西電力株式会社	
R1-9-27	H	事務所費	80	東事務所電気料9月分		4,104	90%	3,693	関西電力株式会社	
R1-10-28	H	事務所費	87	東事務所電気料10月分		2,803	90%	2,522	関西電力株式会社	
R1-11-27	H	事務所費	116	東事務所電気料11月分		2,531	90%	2,277	関西電力株式会社	
R1-12-25	H	事務所費	133	東事務所電気料12月分		2,129	90%	1,916	関西電力株式会社	
R2-1-29	H	事務所費	153	東事務所電気料1月分		2,567	90%	2,310	関西電力株式会社	
R2-2-26	H	事務所費	172	東事務所電気料2月分		2,163	90%	1,946	関西電力株式会社	
R2-3-27	H	事務所費	196	東事務所電気料3月分		3,166	90%	2,849	関西電力株式会社	
R1-9-17	H	事務所費	71	西事務所水道料7-8月分		1,316	90%	1,184	舞鶴市上下水道部	
R1-11-14	H	事務所費	112	西事務所水道料9-10月分		1,316	90%	1,184	舞鶴市上下水道部	
R2-1-14	H	事務所費	147	西事務所水道料11-12月分		1,342	90%	1,207	舞鶴市上下水道部	
R2-3-16	H	事務所費	192	西事務所水道料1-2月分		1,342	90%	1,207	舞鶴市上下水道部	
R1-6-14	H	事務所費	21	東事務所水道料4-5月分		1,316	90%	1,184	舞鶴市上下水道部	

(単位:円)



政務活動費 会計報告

議員氏名:

池田 正義

令和元年度

年月日	使法区分	使途項目	領収書整理番号	支払(収入)内容 (単価及び数量等も記載)	収入金額	支払金額	控分率 (%)	計上額 (端数切捨)	支払先	備考
R1・10・15	H	事務所費	92	東事務所水道料8・9月分		1,316	90%	1,184	舞鶴市上下水道部	
R1・12・16	H	事務所費	130	東事務所水道料10・11月分		1,316	90%	1,184	舞鶴市上下水道部	
R2・2・14	H	事務所費	166	東事務所水道料12・1月分		1,342	90%	1,207	舞鶴市上下水道部	
R2・4・14	H	事務所費	210	東事務所水道料2・3月分		1,342	90%	1,207	舞鶴市上下水道部	
R1・12・6	H	事務所費	123	灯油料(西事務所)		4,140	90%	3,726	丹和米油株式会社	
R2・1・8	H	事務所費	144	灯油料(西事務所)		4,140	90%	3,726	丹和米油株式会社	
R2・2・5	H	事務所費	160	灯油料(西事務所)		4,140	90%	3,726	丹和米油株式会社	
R2・1・21	H	事務所費	150	灯油料(東事務所)		3,708	90%	3,337	南石油株式会社	
R2・2・27	H	事務所費	170	灯油料(東事務所)		3,708	90%	3,337	南石油株式会社	
R1・5・7	I	事務費	2	複合機リース料		10,800	90%	9,720	ヒタチキヤビタル	
R1・6・7	I	事務費	19	複合機リース料		10,800	90%	9,720	ヒタチキヤビタル	
R1・7・8	I	事務費	34	複合機リース料		10,800	90%	9,720	ヒタチキヤビタル	
R1・8・7	I	事務費	47	複合機リース料		10,800	90%	9,720	ヒタチキヤビタル	
R1・9・9	I	事務費	65	複合機リース料		10,800	90%	9,720	ヒタチキヤビタル	
R1・10・7	I	事務費	86	複合機リース料		10,800	90%	9,720	ヒタチキヤビタル	
R1・11・7	I	事務費	105	複合機リース料		10,800	90%	9,720	ヒタチキヤビタル	
R1・12・9	I	事務費	124	複合機リース料		10,800	90%	9,720	ヒタチキヤビタル	
R2・1・7	I	事務費	142	複合機リース料		10,800	90%	9,720	ヒタチキヤビタル	
R2・2・7	I	事務費	161	複合機リース料		10,800	90%	9,720	ヒタチキヤビタル	
R2・3・9	I	事務費	185	複合機リース料		10,800	90%	9,720	ヒタチキヤビタル	
R1・6・27	I	事務費	25	複合機カウンター料		43,248	90%	38,923	有限会社コークス	
R1・9・27	I	事務費	79	東西事務所複合機カウンター料		12,568	90%	11,329	有限会社コークス	
R1・12・27	I	事務費	135	東西事務所複合機カウンター料		15,061	90%	13,554	有限会社コークス	
R2・3・27	I	事務費	197	東西事務所複合機カウンター料		20,309	90%	18,278	有限会社コークス	
R1・5・7	I	事務費	1	東事務所電話料3月分		4,138	90%	3,724	NTTファイナンス	
R1・7・1	I	事務費	31	東事務所電話料4・5月分		8,246	90%	7,421	NTTファイナンス	

(単位:円)

政務活動費 会計帳簿

議員氏名:

池田 正義

令和元年度

年月日	使途区分	使途項目	領収書 整理 番号	支払(収入)内容 (単価及び数量等も記載)	収入金額	支払金額	残分率 (%)	計上額 (明細簿)	支払先	備考
R1-9-2	I	事務費	62	東事務所電話料6-7月分		8,125	90%	7,312	NTTファイナンス	
R1-10-31	I	事務費	98	東事務所電話料8-9月分		8,230	90%	7,407	NTTファイナンス	
R2-1-6	I	事務費	141	東事務所電話料10-11月分		8,328	90%	7,485	NTTファイナンス	
R2-3-2	I	事務費	179	東事務所電話料12-1月分		8,234	90%	7,410	NTTファイナンス	
R2-4-30	I	事務費	212	東事務所電話料2-3月分		8,134	90%	7,320	NTTファイナンス	
R1-5-13	I	事務費	3	西事務所電話料4月分		4,189	90%	3,779	NTTファイナンス	
R1-7-10	I	事務費	37	西事務所電話料6月分		3,784	90%	3,414	NTTファイナンス	
R1-8-13	I	事務費	49	西事務所電話料7月分		3,728	90%	3,355	NTTファイナンス	
R1-9-10	I	事務費	67	西事務所電話料8月分		3,503	90%	3,152	NTTファイナンス	
R1-10-10	I	事務費	88	西事務所電話料9月分		3,531	90%	3,177	NTTファイナンス	
R1-11-11	I	事務費	108	西事務所電話料10月分		3,707	90%	3,336	NTTファイナンス	
R1-12-10	I	事務費	127	西事務所電話料11月分		3,637	90%	3,273	NTTファイナンス	
R2-1-10	I	事務費	145	西事務所電話料12月分		3,622	90%	3,259	NTTファイナンス	
R2-2-10	I	事務費	163	西事務所電話料1月分		3,623	90%	3,260	NTTファイナンス	
R2-3-10	I	事務費	187	西事務所電話料1月分		4,063	90%	3,656	NTTファイナンス	
R2-4-10	I	事務費	208	西事務所電話料3月分		3,656	90%	3,280	NTTファイナンス	
R1-5-13	I	事務費	4	西事務所FAX料4月分		5,466	90%	4,919	NTTファイナンス	
R1-7-10	I	事務費	38	西事務所ファックス料6月分		2,675	90%	2,407	NTTファイナンス	
R1-8-13	I	事務費	50	西事務所ファックス料7月分		2,594	90%	2,334	NTTファイナンス	
R1-9-10	I	事務費	68	西事務所ファックス料8月分		2,731	90%	2,457	NTTファイナンス	
R1-10-10	I	事務費	88	西事務所ファックス料9月分		2,595	90%	2,335	NTTファイナンス	
R1-11-11	I	事務費	109	西事務所ファックス料10月分		2,707	90%	2,436	NTTファイナンス	
R1-12-10	I	事務費	128	西事務所ファックス料11月分		2,643	90%	2,378	NTTファイナンス	
R2-1-10	I	事務費	146	西事務所ファックス料12月分		2,772	90%	2,484	NTTファイナンス	
R2-2-10	I	事務費	164	西事務所ファックス料1月分		2,642	90%	2,377	NTTファイナンス	
R2-3-10	I	事務費	188	西事務所ファックス料2月分		2,738	90%	2,464	NTTファイナンス	

(単位:円)

政務活動費 会計帳簿

議員氏名

池田 正義

令和元年度

年月日	使途区分	使途項目	領収書 整理 番号	支払(収入)内容 (単項及び取替等も記載)	収入金額	支払金額	控分率 (%)	計上額 (増減勿論)	支払先	備考
R2-4-10	I	事務費	209	西事務所ファックス料3月分		2,642	90%	2,377	NTTファイナンス	
R1-7-10	I	事務費	36	携帯電話料5月分		9,449	50%	4,724	ミツビシUFJニコス	
R1-8-13	I	事務費	51	携帯電話料6月分		12,273	50%	6,136	ミツビシUFJニコス	
R1-9-10	I	事務費	69	携帯電話料7月分		12,030	50%	6,015	ミツビシUFJニコス	
R1-10-10	I	事務費	90	携帯電話料8月分		11,027	50%	5,513	ミツビシUFJニコス	
R1-11-11	I	事務費	110	携帯電話料9月分		12,884	50%	6,442	ミツビシUFJニコス	
R1-12-10	I	事務費	129	携帯電話料10月分		12,216	50%	6,108	ミツビシUFJニコス	
R2-2-10	I	事務費	165	携帯電話料12月分		12,196	50%	6,098	ミツビシUFJニコス	
R2-3-10	I	事務費	189	携帯電話料1月分		13,880	50%	6,940	ミツビシUFJニコス	
R2-4-10	I	事務費	207	携帯電話料2月分		12,194	50%	6,097	ミツビシUFJニコス	
R1-5-17	I	事務費	5	郵便料(①82×20枚)		1,640	90%	1,476	ファミリーマート	
R1-5-22	I	事務費	8	USBメモリ		861	90%	774	バザールタウン舞鶴	
R1-5-23	I	事務費	9	来客用飲料		1,010	90%	909	フクヤ	
R1-6-4	I	事務費	17	来客用飲料(東事務所用)		858	90%	772	セブンイレブン	
R1-6-5	I	事務費	18	来客用飲料(西事務所用)		856	90%	770	ファミリーマート	
R1-6-23	I	事務費	22	事務用品(両面テープ・ふせん・テープのり)		432	90%	388	ダイソー	
R1-7-4	I	事務費	32	A4コピー用紙		3,210	90%	2,889	ジャパン	
R1-7-4	I	事務費	33	東西事務所来客用飲料		3,564	90%	3,207	ジャパン	
R1-8-27	I	事務費	53	切手(①82×20)		1,640	90%	1,476	セブンイレブン	
R1-9-2	I	事務費	63	来客用飲料(コーヒー・豆・フィルター)		1,309	90%	1,178	ファミリーマート	
R1-9-5	I	事務費	64	切手(①82×30)		2,460	90%	2,214	日本郵便株式会社	
R1-9-13	I	事務費	70	切手(①82×5)		410	90%	369	ファミリーマート	
R1-9-18	I	事務費	72	切手(①82×10)		820	90%	738	ファミリーマート	
R1-9-20	I	事務費	73	切手(①82×5)		410	90%	369	ファミリーマート	
R1-9-27	I	事務費	77	切手(①84×30)		2,520	90%	2,268	日本郵便株式会社	
R1-10-11	I	事務費	91	切手(①84×20)		1,680	90%	1,512	日本郵便株式会社	

(単位:円)

政務活動費 会計帳簿

議員氏名:

池田 正義

令和元年度

年月日	仕途区分	使途項目	領収書 整理 番号	支出(収入)内容 (単価及び数量等も記載)	収入金額	支払金額	控分率 (%)	計上額 (税別)	支払先	備 考
R1-10-16	I	事務費	93	来客用飲料(コーヒー豆・フィルター・フレッグジュ)		1,121	90%	1,008	ファミリーマート	
R1-11-5	I	事務費	104	来客用飲料(コーヒー豆)		859	90%	773	セブンイレブン	
R1-11-27	I	事務費	117	切手(84×20)		1,680	90%	1,512	日本郵便株式会社	
R1-12-9	I	事務費	126	USBメモリ		877	90%	789	さとう	
R1-12-24	I	事務費	132	クリアホルダー		1,540	90%	1,386	新文具館舞鶴店	
R2-1-15	I	事務費	146	ラベルシール		2,200	90%	1,980	新文具館舞鶴店	
R2-1-31	I	事務費	154	来客用飲料(コーヒー豆・フィルター)		1,164	90%	1,047	ファミリーマート	
R2-2-21	I	事務費	166	切手(84×10)		840	90%	756	ファミリーマート	
R2-2-28	I	事務費	173	切手(84×20)		1,680	90%	1,512	日本郵便株式会社	
R2-3-5	I	事務費	181	切手(84×30)		2,520	90%	2,268	日本郵便株式会社	
R2-3-6	I	事務費	182	来客用お茶		268	90%	241	ファミリーマート	
R2-3-9	I	事務費	184	切手(84×30)		2,520	90%	2,268	日本郵便株式会社	
R2-3-13	I	事務費	190	事務用品(セロテープ・スティックのり)		726	90%	653	ファミリーマート	
R2-3-31	I	事務費	198	ノートパソコン		99,880	90%	89,892	株式会社ウイズダム	
R2-3-31	I	事務費	199	インターネットセキュリティ		17,820	90%	16,038	株式会社ウイズダム	
R1-5-31	J	人件費	15	事務員給与5月分		84,550	90%	76,095		
R1-6-28	J	人件費	29	事務員給与6月分		89,000	90%	80,100		
R1-7-31	J	人件費	45	事務員給与7月分		97,900	90%	88,110		
R1-8-30	J	人件費	60	事務員給与8月分		75,650	90%	68,085		
R1-9-30	J	人件費	84	事務員給与9月分		84,550	90%	76,095		
R1-10-31	J	人件費	102	事務員給与10月分		95,550	90%	85,995		
R1-11-29	J	人件費	121	事務員給与11月分		91,000	90%	81,900		
R1-12-27	J	人件費	139	事務員給与12月分		91,000	90%	81,900		
R2-1-31	J	人件費	158	事務員給与1月分		86,450	90%	77,805		
R2-2-28	J	人件費	177	事務員給与2月分		81,900	90%	73,710		
R2-3-31	J	人件費	204	事務員給与3月分		95,550	90%	85,995		

政務活動費 会計帳簿

議員氏名:

池田 正義

令和元年度

(単位:円)

年月日	使途区分	使途項目	領収書 影印 番号	支払(収入)内容 (単位及び数量等%記載)	収入金額	支払金額	控分率 (%)	計上額 (円換算)	支払先	備考
R1-5-20				政務活動費	800,000		100%	0		
R1-7-1				政務活動費	1,200,000		100%	0		
R1-10-1				政務活動費	1,200,000		100%	0		
R2-1-6				政務活動費	1,200,000		100%	0		
							100%	0		
							100%	0		
							100%	0		
							100%	0		
							100%	0		
							100%	0		

区分	項目名
A	調査研究費
B	研修費
C	広報広報費
D	要請陳情等活動費
E	会議費
F	資料作成費
G	資料購入費
H	事務所費
I	事務費
J	人件費

支出件数	収入計 (A)	支出計 (B)	計上計 (C)
11件		204,849	102,322
0件		0	0
9件		1,639,347	1,612,757
0件		0	0
0件		0	0
0件		0	0
26件		100,772	100,772
67件		1,387,273	1,248,532
84件		604,233	500,527
11件		973,100	875,790
208件	4,400,000	4,809,374	4,440,700
			(A)-(C)
			-40,700

# 調查研究費



第5号の2様式（第7条関係）

政務活動費領収書貼付用紙

議員氏名(会派名)	池田 正義	整理番号	20		
費 目	調査研究費、研修費、広報広報費、奨励陳情等活動費、会議費、資料作成費、資料購入費、事務所受、事務費、人件費				
支払内容	ガソリン5月分				
支払金額	2,091	按分率	50%	計上額	1,045
按分率の考え方	使用実態に占める政務活動費の割合が不明				
備 考					
(領収書は、重ならないように貼付してください。)					
<p>① 1-6-7     47,648   イミツレジャー</p>					

種 別	4/14 現在の残高	5/14 現在の左記へのご入金	今回ご利用金額	5/14 現在の残高	今回ご請求金額		今回お支払い後残高
					うち手数料/利息	原価補償金	
総 額					47648	0	0
リボ払					0	0	0
1回払					47648	0	0
ショッピング					0	0	0
ボーナス1倍・2倍					0	0	0
小 計					47648	0	0
リボ払					0	0	0
1回払					0	0	0
キャッシング							
小 計					0	0	0
その他請求					0	0	0

今回ご請求額の元本充当額 ショッピング 47,648円 キャッシング 0円

年月日	ご利用店名および商品名	支払方法	ご利用金額	数量	備 考
*** 出光ご利用分 ***					
2019-4-12	セルフマリン東舞鶴 出光ゼアス	1回	3000	2143	
2019-4-18	セルフマリン東舞鶴 出光ゼアス	1回	6006	4142	
2019-4-27	セルフマリン東舞鶴 出光ゼアス	1回	5657	3956	
2019-4-11	セルフマリン東舞鶴 出光ゼアス	1回	2824	1989	
2019-4-21	セルフマリン東舞鶴 出光ゼアス	1回	2553	1785	
2019-4-28	セルフマリン東舞鶴 出光ゼアス	1回	2381	1665	
2019-5-8	セルフマリン東舞鶴 出光ゼアス	1回	2691	1856	
	ねーびき適用金額 出光ゼアス割引計	1回	-600	150	-4.0円/1 2091

第5号の2様式（第7条関係）

政務活動費領収書貼付用紙

議員氏名(会派名)	池田 正義	整理番号	35		
費 目	<input checked="" type="checkbox"/> 研究費・研修費・広報広聴費・要請関係等活動費・会議費・資料作成費・資料購入費・事務所費・事務費・人件費				
支払内容	ガソリン5・6月分				
支払金額	26,175	按分率	50%	計上額	13,087
按分率の考え方	使用実態に占める政務活動費の割合が不明				
備 考					
<p>(領収書は、重ならないように貼付してください。)</p>					
<p> <span style="font-size: 1.5em;">D</span> 1-7-8   <span style="font-size: 1.5em;">T</span> 36,495   ｲﾝﾏ ﾏｯｸﾙ ﾏｯ ﾏ           </p>					



第5号の2様式(第7条関係)

政務活動費領収書貼付用紙

議員氏名(会派名)	池田 正義	整理番号	48						
費 目	調査研究費 研修費・広報広報費・要請陳情等活動費・会議費・資料作成費・資料購入費・事務所費・事務費・人件費								
支払内容	ガソリン6・7月分								
支払金額	20,054	按分率	50%	計上額	10,027				
按分率の考え方	後援会活動にも使用しており使用実態に占める政務活動の割合が不明								
備 考									
(領収書は、重ならないように貼付してください。)									
<table border="1" style="margin: auto;"> <tr> <td style="width: 30%;">D 1- 8- 7</td> <td style="width: 30%;"></td> <td style="width: 30%;">55,595</td> <td style="width: 10%;">イデ・ミツクレジット</td> </tr> </table>						D 1- 8- 7		55,595	イデ・ミツクレジット
D 1- 8- 7		55,595	イデ・ミツクレジット						

総 額	6/14 現在の残高	7/14 現在の左記へのご入金	今回ご利用金額	7/14 現在の残高	今回ご請求金額		今回お支払い後残高	
					ご請求金額	ご手数料/利息/保証金	ご請求金額	ご手数料/利息/保証金
リボ払					55595	0	0	0
1回払					0	0	0	0
2回払					55595	0	0	0
ボーナス1回・2回					0	0	0	0
ショッピング					0	0	0	0
小 計					55595	0	0	0
リボ払					0	0	0	0
1回払					0	0	0	0
キャッシング					0	0	0	0
小 計					0	0	0	0
その他請求					0	0	0	0

今回ご請求額の元本充当額 ショッピング 55,595円 キャッシング 0円

年月日	ご利用店名および商品名	支払方法	ご利用金額	数量	備 考
*** 出光ご利用分 ***					
2019 6 11	出光ゼアス	1回	2878	2827	} 20054
2019 6 13	セルフマリン東舞鶴 出光ゼアス	1回	3860	2699	
2019 6 23	西舞鶴 出光ゼアス	1回	5506	3905	
2019 6 30	西舞鶴 出光ゼアス	1回	3882	2793	
2019 7 6	セルフマリン 出光ゼアス	1回	4675	3363	
2019 6 20	セルフマリン東舞鶴 出光ゼアス	11回	2731	1910	
2019 7 1	セルフマリン東舞鶴 出光ゼアス	1回	2813	1995	
	ね〜びき適用金額 出光ゼアス割引計	1回	-600	150	-4.0円/ℓ



第5号の2様式（第7条関係）

政務活動費領収書貼付用紙

議員氏名(会派名)	池田 正義	整理番号	66		
費 目	調査費・研修費・広報広報費・要請陳情等活動費・会費・資料作成費・資料購入費・事務所費・事務費・人件費				
支払内容	ガンリン7・8月分				
支払金額	14,923	按分率	50%	計上額	7,461
按分率の考え方	使用実態に占める政務活動費の割合が不明				
備 考					
(領収書は、重ならないように貼付してください。)					
<p>01-9-9     33,456   イマミツクレシツト</p>					

種 別	7/14 現在の残高	8/14 現在の左記へのご入金	今回ご利用金額	8/14 現在の残高	今回ご請求金額		今回お支払い後残高	
					手数料/利息	延滞損害金		
総 額					33456	0		0
リボ払					0	0		0
1回払					33456	0		0
2回払					0	0		0
ボーナス1割・2割					0	0		0
ショッピング								
小 計					33456	0		0
リボ払					0	0		0
1回払					0	0		0
キャッシング								
小 計					0	0		0
その他請求					0	0		0
今回ご請求額の元本充当額					ショッピング	33,456円	キャッシング	0円

年月日	ご利用店名および商品名	利用年 月	支払 方法	ご利用金額	数 量	備 考
*** 出光ご利用分 ***						
2019 7 27	セルフマリン東舞鶴 出光ゼアス	1回		5357	3856	} 14,923
2019 7 12	セルフマリン東舞鶴 出光ゼアス	11回		2683	1930	
2019 7 20	セルフマリン東舞鶴 出光ゼアス	11回		2555	1838	
2019 7 28	セルフマリン東舞鶴 出光ゼアス	11回		2313	1664	
2019 8 2	セルフマリン東舞鶴 出光ゼアス	11回		2435	1752	
2019 8 8	セルフマリン東舞鶴 出光ゼアス	11回		1410	10	
2019 8 8	セルフマリン東舞鶴 出光ゼアス	11回		2803	1988	
	ねーびき適用金額		出光ゼアス割引計	-420	14026-3.0円/ℓ	

第5号の2様式（第7条関係）

政務活動費領収書貼付用紙

議員氏名(会派名)	池田 正義	整理番号	87		
費 目	調査研究費・研修費・広報広報費・要請費等活動費・会議費・資料作成費・資料購入費・事務所費・事務費・人件費				
支 払 内 容	ガソリン8・9月分				
支 払 金 額	16,930	按分率	50%	計 上 額	8,465
按分率の考え方	使用実態に占める政務活動費の割合が不明				
備 考					
<p>(領収書は、重ならないように貼付してください。)</p> <p>1-10-7   _____   20,500   <u>イテミツクレジット</u></p>					

種 類	8/14 現在の残高	9/14 現在の左記へのご入金	今回ご利用金額	9/14 現在の残高	今回ご請求金額		今回お支払い後残高
					うち手数料/利息	滞延滞り金	
総 額					20500	0	0
リボ払					0	0	0
1回払					20500	0	0
ショッピング					0	0	0
ボーナス1割・2割					0	0	0
小 計					20500	0	0
リボ払					0	0	0
1回払					0	0	0
キャッシング							
小 計					0	0	0
その他請求					0	0	0

今回ご請求額の元本充当額 ショッピング 20,500円 キャッシング 0円

年月日	ご利用店名および商品名	支払方法	ご利用金額	数量	備 考
	*** 出光ご利用分 ***				
2019 8 14	セルフマリン 出光ゼアス	1冊	5727	2643	} 16,930
2019 8 26	セルフマリン東舞鶴 出光ゼアス	1冊	2628	1891	
2019 9 8	セルフマリン東舞鶴 出光ゼアス	1冊	4073	2973	
2019 8 14	セルフマリン東舞鶴 出光ゼアス	11冊	2319	1645	
2019 8 26	セルフマリン東舞鶴 出光ゼアス	11冊	2394	1722	
2019 9 3	セルフマリン 出光ゼアス	11冊	2419	1740	
	おーびき適用金額 出光ゼアス朝刊計	1冊	-630	12614	-5.0H/t

第5号の2様式（第7条関係）

政務活動費領収書貼付用紙

議員氏名(会派名)	池田 正義	整理番号	106		
費 目	調査研究費・研修費・広報広報費・異動旅費等活動費・会議費・資料作成費・資料購入費・事務所費・事務費・人件費				
支払内容	ガソリン9・10月分				
支払金額	15,044	按分率	50%	計上額	7,522
按分率の考え方	使用実態に占める政務活動費の割合が不明				
備 考					

(領収書は、重ならないように貼付してください。)

D 1-11- 7 | 55,933 | イテミツクレジツト



種 類	9/14 現在の残高	10/14 現在の左記へのご入金	今回ご利用金額	10/14 現在の残高	今回ご請求金額		今回お支払い後残高
					うち手数料/利率 返戻相当金		
総 計					55933	0	0
リボ払					0	0	0
1回払					55933	0	0
ショッピング					0	0	0
ボーナス1割・2割					0	0	0
小 計					55933	0	0
リボ払					0	0	0
キャッシング					0	0	0
小 計					0	0	0
その他請求					0	0	0

今回ご請求額の元本充当額 ショッピング 55,933円 キャッシング 0円

年月日	ご利用店名および商品名	支払方法	ご利用金額	数量	備 考
*** 出光ご利用分 ***					
2019 044	セルフマリン東舞鶴 出光ゼアス	1回	2750	1985	} 15044
2019 916	セルフマリン東舞鶴 出光ゼアス	1回	5762	4206	
2019 928	セルフマリン東舞鶴 出光ゼアス	1回	5074	3624	
201910 5	セルフマリン東舞鶴 出光ゼアス	1回	4658	3257	
2019 044	セルフマリン東舞鶴 出光ゼアス	1回	2727	1962	
2019 921	セルフマリン東舞鶴 出光ゼアス	1回	2661	1942	
201910 2	セルフマリン東舞鶴 出光ゼアス	1回	2672	1843	
	ねーびき適用金額 出光ゼアス割引計	1回	-450	150	-3.0円/ℓ



第5号の2様式（第7条関係）

政務活動費領収書貼付用紙

議員氏名(会派名)	池田 正義	整理番号	125		
費 目	<input checked="" type="checkbox"/> 調査研究費 研修費・広報広報費・要請陳情等活動費・会議費・資料作成費・資料購入費・事務所費・事務費・人件費				
支 払 内 容	ガソリン10・11月分				
支 払 金 額	25,132	按分率	50%	計 上 額	12,566
按分率の考え方	後援会活動にも使用しており使用実態に占める政務活動の割合が不明				
備 考					

（領収書は、重ならないように貼付してください。）

D 1-12- 9 81772 イテミックレソツト

	10/14 現在の残高	11/14 現在の左記へのご入金	今回ご利用金額	11/14 現在の残高	今回ご請求金額	ご請求手数料/利息 返付用資金	今回お支払い後残高
総 額					81772	0	0
リボ払					0	0	0
1回払					81772	0	0
ショッピング							
2回払					0	0	0
ボーナス1括・2回					0	0	0
小 計					81772	0	0
リボ払					0	0	0
1回払					0	0	0
キャッシング							
小 計					0	0	0
その他請求					0	0	0

今回ご請求額の元本充当額 ショッピング 81,772円 キャッシング 0円

年月日	ご利用店名および商品名	支払方法	ご利用金額	数量	備 考
*** 出光ご利用分 ***					
20191012	セルフマリン 出光ゼアス	1回	5511	3854	} 25,132
20191019	セルフマリン東舞鶴 出光ゼアス	1回	4332	3072	
20191026	セルフマリン東舞鶴 出光ゼアス	1回	3426	2430	
201911 3	セルフマリン東舞鶴 出光ゼアス	1回	4264	3024	
20191014	セルフマリン東舞鶴 出光ゼアス	1回	2706	1892	
20191015	セルフマリン東舞鶴 出光ゼアス	1回	5000	3497	
20191027	セルフマリン東舞鶴 出光ゼアス	1回	2522	1789	
201911 7	セルフマリン東舞鶴 出光ゼアス	1回	2671	1868	
	おーびき適用金額	1回	-300	150	-2.0円/リ

第5号の2様式（第7条関係）

政務活動費領収書貼付用紙

職員氏名(会派名)	池田 正義	整理番号	143		
費 目	調査研究費、研修費、広報広報費、要請陳情等活動費、会議費、資料作成費、資料購入費、事務所費、事務費、人件費				
支払内容	ガソリン11・12月分				
支払金額	20,365	按分率	50%	計上額	10,182
按分率の考え方	使用実態に占める政務活動費の割合が不明				
備 考					
<p>(領収書は、重ならないように貼付してください。)</p> <p>LD 2-1-7   41,606   イテミツクレシット</p>					

	11/14 現在の残高	12/14 現在の左記へのご入金	今回ご利用金額	12/14 現在の残高	今回ご請求金額	ご手数料/利息 保証料等金	今回お支払い後残高
<b>総額</b>					41606	0	0
リボ払					0	0	0
1回払					41606	0	0
2回払					0	0	0
ボーナス1割・2割					0	0	0
ショッピング							
小計					41606	0	0
リボ払					0	0	0
1回払					0	0	0
キャッシング							
小計					0	0	0
その他請求					0	0	0

今回ご請求額の元本充当額 ショッピング 41,606円 キャッシング 0円

年月日	ご利用店名および商品名	支払方法	ご利用金額	数量	備考
*** 出光ご利用分 ***					
20191116	セルフマリン 出光ゼアス	1冊	4880	3467	} 20,365
20191122	セルフマリン 出光ゼアス	1回	4196	2976	
2019123	西舞鶴 出光ゼアス	1回	5543	3876	
2019124	セルフマリン 東舞鶴 出光ゼアス	1回	4590	3210	
20191116	セルフマリン 東舞鶴 出光ゼアス	1冊	1906	1352	
2019126	セルフマリン 東舞鶴 出光ゼアス	1回	2465	1748	
	わーびき適用金額	出光ゼアス割引計	-750	150	-5.0円/l
2019121	セルフマリン 東舞鶴 灯油	1回	2921	3175	
20191116	セルフマリン 東舞鶴 灯油	1冊	1656	18	
	わーびき適用金額	灯油割引計	-124	4975	-2.5円/l

第5号の2様式（第7条関係）

政務活動費領収書貼付用紙

議員氏名(会派名)	池田 正義	整理番号	162							
費 目	調査研究費、研修費、広報広報費、要請陳情等活動費、会議費、資料作成費、資料購入費、事務旅費、事務費、人件費									
支 払 内 容	ガソリン12・1月分									
支 払 金 額	16,486	按分率	50%	計 上 額	8,243					
按分率の考え方	使用実態に占める政務活動費の割合が不明									
備 考										
(領収書は、重ならないように貼付してください。)										
<table border="1" style="margin: auto;"> <tr> <td>D 2- 2- 7</td> <td></td> <td>22,746</td> <td>17</td> <td>2019.07</td> </tr> </table>						D 2- 2- 7		22,746	17	2019.07
D 2- 2- 7		22,746	17	2019.07						



総 額	12/14 現在の残高	1/14 現在の左記へのご入金	今回ご利用金額	1/14 現在の残高	今回ご請求金額		今回お支払い後残高
					手数料/利息	延滞用金	
リボ払					22,746	0	0
1回払					0	0	0
2回払					22,746	0	0
ボーナス1割・2割					0	0	0
ショッピング							
小 計					22,746	0	0
リボ払					0	0	0
1回払					0	0	0
キャッシング							
小 計					0	0	0
その他請求					0	0	0

今回ご請求額の元本充当額 ショッピング 22,746円 キャッシング 0円

年月日	ご利用店名および商品名	支払方法	ご利用金額	数量	備 考
	*** 出光ご利用分 ***				
20191214	セルフマリン東舞鶴 出光ゼアス	1回	5599	3971	} 16,486
20191222	セルフマリン東舞鶴 出光ゼアス	1回	3982	2824	
20201124	セルフマリン東舞鶴 出光ゼアス	1回	3643	2530	
20191212	セルフマリン東舞鶴 出光ゼアス	11回	1616	1138	
20191223	セルフマリン東舞鶴 出光ゼアス	11回	2875	1969	
20191230	セルフマリン東舞鶴 出光ゼアス	11回	1461	1001	
	おーびき適用金額 出光ゼアス割引計	1回	-1074	13425	
20191212	セルフマリン東舞鶴 灯油	11回	1620	18	
20191223	セルフマリン東舞鶴 灯油	11回	1620	18	
20191230	セルフマリン東舞鶴 灯油	11回	1620	18	
	おーびき適用金額 灯油割引計	1回	-216	54	-4.0円/ℓ





種 別	1/14 現在の残高	2/14 現在の左記へのご入金	今回ご利用金額	2/14 現在の残高	今回ご請求金額		今回お支払い後残高
					ご請求金額	手数料/利息	
リボ払					37304	0	0
1回払					0	0	0
2回払					35489	0	0
ボーナス1回・2回					0	0	0
					0	0	0
小 計					35489	0	0
リボ払					0	0	0
1回払					0	0	0
小 計					0	0	0
その他請求					1815	0	0
今回ご請求額の元本充当額 ショッピング					35,489円	キャッシング	0円

年月日	ご利用店名および商品名	支払方法	ご利用金額	数量	備 考	
*** 出光ご利用分 ***						
2020 1 20	セルフマリン東舞鶴 出光ゼアス	1回	3778	2588	} 25,493	
2020 1 22	西舞鶴 出光ゼアス	1回	3730	2555		
2020 1 28	セルフマリン東舞鶴 出光ゼアス	1回	5136	3518		
2020 2 7	セルフマリン 出光ゼアス	1回	5472	38		
<del>2020 1 14</del>	<del>セルフマリン東舞鶴 出光ゼアス</del>	<del>1回</del>	<del>2184</del>	<del>1517</del>		
2020 1 13	セルフマリン東舞鶴 出光ゼアス	11回	4055	2816		
2020 1 22	セルフマリン東舞鶴 出光ゼアス	11回	1213	831		
2020 1 31	セルフマリン東舞鶴 出光ゼアス	11回	2709	1881		
	ねーびき適用金額 出光ゼアス割引計	1回	-600	150		-4.0円/リ
2020 1 11	セルフマリン東舞鶴 灯油	11回	1584	18		
2020 1 11	セルフマリン東舞鶴 灯油	11回	1584	18		
2020 1 22	セルフマリン東舞鶴 灯油	11回	1620	18		
2020 2 3	セルフマリン東舞鶴 灯油	11回	1620	18		
2020 2 7	セルフマリン東舞鶴 灯油	11回	1584	18		
	ねーびき適用金額 灯油割引計	1回	-180	90	-2.0円/リ	

第5号の2様式(第7条関係)

政務活動費領収書貼付用紙

議員氏名(会派名)	池田 正義	整理番号	206		
費 目	調査研究費・研修費・広報広報費・要請陳情等活動費・会議費・資料作成費・資料購入費・事務旅費・事務費・人件費				
支 払 内 容	ガソリン2・3月分				
支 払 金 額	21,956	按分率	50%	計 上 額	10,978
按分率の考え方	使用実態に占める政務活動費の割合が不明				
備 考					

(領収書は、重ならないように貼付してください。)

①D 2-4-7 | 28,364 円 ミツルジツ

ご利用残高		2/14現在の残高	3/14現在の左記へのご入金	今回ご利用金額	3/14現在の残高	今回お支払い後残高
総額					28364	0
リボ払					0	0
1回払					28364	0
2回払					0	0
ボーナス1括・2回					0	0
ショッピング						
キャッシング						
小計					28364	0
リボ払					0	0
1回払					0	0
小計					0	0
その他請求					0	0

今回ご利用の元本充当額 ショッピング 28,364円 キャッシング 0円

年月日	ご利用店名および商品名	支払方法	ご利用金額	数量	備考
	*** 出光ご利用分 ***				
2020 2/22	セルフマリン東舞鶴 出光ゼアス	1回	4557	3232	21956
2020 3/9	セルフ裕西 出光ゼアス	1回	5706	4135	
2020 2/26	セルフマリン東舞鶴 出光ゼアス	1回	2504	1860	
2020 2/17	セルフマリン東舞鶴 灯油	1回	1620	18	
2020 2/26	セルフマリン東舞鶴 灯油	1回	1620	18	
2020 3/2	セルフマリン東舞鶴 灯油	1回	1620	18	
2020 3/9	セルフマリン東舞鶴 灯油	1回	1620	18	
	1回びき適用金額	1回	-72	72	-1.0円

費報広聴広





第5号の2様式(第7条関係)

政務活動費領収書貼付用紙

職員氏名(会派名)	池田 正義	整理番号	107		
費目	調査研究費・研修費・ <b>広報費</b> ・要請謝儀等活動費・会議費・資料作成費・資料購入費・事務所費・事務費・人件費				
支払内容	レンタルサーバー利用料・管理費				
支払金額	14,520	按分率	100%	計上額	14,520
按分率の考え方					
備考					
(領収書は、重ならないように貼付してください。)					
D 1-11- 8   ATM振込   14,520   カウイズダム					

御 請 求 書

〒 624-0853  
京都府舞鶴市南田辺71番地1

PAGE 1  
伝票No. 00000174  
2019年10月21日

池田正義 様

株式会社ウィズダム

京都府京都市中京区  
代表取締役 杉本 隆  
TEL 075-786-3070 FAX 075-786-3071  
URL <https://www.widom.com/>  
Mail [comp@widom.com](mailto:comp@widom.com)

商品コード/商品名	数量	単位	単価	金額	備考
44-02-00000002 2019/11~2020/4月分 レンタルサーバー月額利用料(SpeeVer SS-10)	6	式	1,600	9,600	
44-03-00000001 2019/11~2020/4月分 レンタルサーバー管理費	6	式	600	3,600	
税抜額	13,200	消費税額	1,320	合計	14,520

確認の上、入れ違いの場合は御容赦ください

京都北部信用金庫 倉橋支店 普通 0329159 株式会社ウィズダム

第9号様式（第7条関係）

令和元年度 印刷物配布費用等説明書

会派・議員名

池田 正義

配布物 (名称)	まさよし通信第25号	規格	A3両面1枚
配付先	全市新聞折り込み等	作成部数	31,550部

			充当有の場合					備考	
	無	有	支出先・内容等	支出額 (円)	按分率 (%)	計上額 (円)	領収書 整理 番号		
所要経費	印刷・ 作成費用	<input type="checkbox"/>	<input checked="" type="checkbox"/>	株式会社コザイ印刷	508,890	95%	483,445	74	新聞折り込み29,150部
	封筒代	<input type="checkbox"/>	<input type="checkbox"/>				0		
	封入封 緘費用	<input type="checkbox"/>	<input type="checkbox"/>				0		
	送付等 費用	<input type="checkbox"/>	<input checked="" type="checkbox"/>	東・西舞鶴郵便局	22,896	96%	21,751	56	
		<input type="checkbox"/>	<input type="checkbox"/>				0		
		<input type="checkbox"/>	<input type="checkbox"/>				0		
		<input type="checkbox"/>	<input type="checkbox"/>				0		
同封物	政務活 動費の 充当対 象	<input type="checkbox"/>	<input type="checkbox"/>				0		
	政務活 動費の 充当対 象外	<input type="checkbox"/>	<input type="checkbox"/>		—	—	—	—	
合計				531,786	—	505,196	—		

注 配布物の印刷又は作成に係る業務委託に要する費用を計上していない場合であっても、当該配布物を添付してください。

第5号の2様式(第7条関係)

政務活動費領収書貼付用紙

議員氏名(会派名)	池田 正義	整理番号	56		
費目	調査研究費・研修費(区議広聴費)・奨励金等活動費・会議費・資料作成費・資料購入費・事務研費・事務費・人件費				
支払内容	まさよし通信第25号郵便料				
支払金額	22,896	按分率	95%	計上額	21,751
按分率の考え方	選挙活動に関わる挨拶文があるため				
備考	@72×318通				

(領収書は、重ならないように貼付してください。)

領収書

様

[別納引受] 区内特別基(定) 072	182通	16.0g ¥13,104
小計		¥13,104
郵便物引受合計通数	182通	
課税計		¥13,104
(内消費税等)		¥970
非課税計		¥0
合計		¥13,104
お預り金額		¥20,110
おつり		¥7,006

〒100-8792 日本郵便株式会社  
東京都千代田区大手町2-3-1  
取扱日時:2019年8月30日 9:57  
担当:藤田 あゆみ  
発行No.190830A9686 端N75箱12  
連絡先:西舞鶴郵便局  
TEL:0570-943-055

郵便局からのお知らせ

2019年10月1日(水)起  
郵便料金が変わります。

郵便物の送料に併し、郵便料金もこの  
期間に合わせて変わります。  
詳しくは、日本郵便株式会社のWebサイト  
をご覧ください。お近くの郵便局にお尋ねください。

郵便

領収書

様

[別納引受] 区内特別基(定) 072	136通	16.0g ¥9,792
小計		¥9,792
郵便物引受合計通数	136通	
課税計		¥9,792
(内消費税等)		¥725
非課税計		¥0
合計		¥9,792
お預り金額		¥10,002
おつり		¥210

〒100-8792 日本郵便株式会社  
東京都千代田区大手町2-3-1  
取扱日時:2019年8月30日 9:31  
担当:西村 ゆかり  
発行No.190830A4032 端N60箱33  
連絡先:東舞鶴郵便局  
TEL:0570-943-564

郵便局からのお知らせ

2019年10月1日(水)起  
郵便料金が変わります。

郵便物の送料に併し、郵便料金もこの  
期間に合わせて変わります。  
詳しくは、日本郵便株式会社のWebサイト  
をご覧ください。お近くの郵便局にお尋ねください。

郵便

第5号の2様式(第7条関係)

政務活動費領収書貼付用紙

議員氏名(会派名)	池田 正義	整理番号	74		
費目	調査研究費・研修費・ <u>広報費</u> ・奨励金等活動費・会議費・資料作成費・資料購入費・事務所費・事務費・人件費				
支払内容	まさよし通信第25号印刷料				
支払金額	508,890	按分率	95%	計上額	483,445
按分率の考え方	選挙活動に関わる挨拶文があるため				
備考					
(領収書は、重ならないように貼付してください。)					

領 収 証

No 012259

池田正義事務所

様

令和元年9月26日

領収金額	百	千	円
¥508890			



但し

上記の金額正に領収いたしました

ご入金内訳

現金	<input checked="" type="checkbox"/>
小切手	
振込	
手形	
振込	
立替金	



〒624-0823 舞鶴市宇京田139番地  
TEL (0773) 75-1475 内  
FAX (0773) 77-0640

取扱者印



※社印及び取扱者印のないものは無効とします。

# 請 求 書

〒 624-0853  
舞鶴市南田辺71番地1



株式会社 コザイ印刷所  
代表取締役 高井 盛作  
〒624-0823 舞鶴市東田139  
TEL (0773) 75-1476(代)  
FAX (0773) 77-0640  
E-mail kozai@kozai-print.com

京都府議会議員  
池田まさよし事務所 御中

令和 1 年 8 月 28 日 伝票No. コートNo.10836 担当者 高井盛作

	品 名 (規格)	数 量	単 価	金 額
1	池田まさよし通信 第25号 A4判4頁 4色カラーx4色カラー ユトリグロスマットA判44.5k	31,550	10.50	331,275
	折込料(9/1折込分)	29,150	4.80	138,920
	消費税			37,695
	*事務所用2,000枚+DM折400枚			
	合 計			508,890

舞鶴から希望の京都をつくろう！ ～地域力の創造と市民の幸せを目指す～

京都府議会議員

# 池田まさよし通信

発行：池田まさよし事務所  
【第25号】

〒624-0853 舞鶴市南田辺71番地1 TEL:0773-77-1722 FAX:0773-77-1723

ホームページ <http://www.iikedakai.net>



京都府議会議員

## 池田正義

本年4月に執り行われました京都府議会一般選挙におきまして、多くの皆様のご指導とご支援をいただき自由民主党の舞鶴市選出の京都府議会議員として議席を頂戴しました。2期8年間の経験をもとに3期目も活力ある地方創生実現のため議員活動に励んで参ります。

さて、5月臨時議会では、議長に田中英夫氏、副議長に二之湯真士氏を選任し、私は危機管理・建設常任委員会委員、産業の担い手の確保・育成に関する特別委員会委員長に、自民党府議会議員団の中では政務調査会長に就任することになりました。新しい令和の時代を自民党議員団の一員として全力で取り組んでいきます。

6月定例会では、滋賀県大津市で発生した保育園児が巻き込まれる交通事故や神奈川県川崎市で発生した児童等殺傷事件を受け、子どもの安心・安全を守るための緊急対策。また、「新しい京都の未来への挑戦」のため、国に必要予算確保働きかけ、当初予算を上回る国費を確保。獲得した国費を活用され、防災・減災、国土強靱化の更なる加速をはじめ、早急に対応することが必要な①子どもの安心・安全を守る緊急対策 ②防災・減災、国土強靱化の更なる加速 ③中小企業の生産性向上と人材確保 ④「日本博 in京都」の展開など、令和元年度6月補正予算総額 101億700万円の予算案を審議し、可決したところであります。

## 令和元年度 公共主要事業 箇所決定の概要について

### 河川・砂防等事業

#### ●伊佐津川 総合流域防災（防災・安全）事業：吉原～魚屋

平成25年度に策定した河川整備計画に基づき河川改修を実施するもので、全体計画3,450mのうち、当面、特に流下能力の不足する河口～高砂橋上流の延長900m区間の整備を行います。28年度から事業費が重点的に配分されています。平成30年度7月豪雨では大和橋付近より下流で溢水被害が発生しました。

■令和元年度：調査、護岸工事、掘削工事を実施（事業費：3億7000万円）



高砂橋下流(右岸)

計画平面図



#### ●大波下地区 急傾斜地崩壊対策事業：大波下

大雨時における土砂災害から人家及び災害時要援護者関連施設等を守るため、対策工事を実施します。

■令和元年度：落石防護柵工事（事業費：1億3200万円）



被災状況



がけの状況

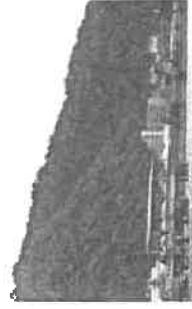

大波下地区 全景



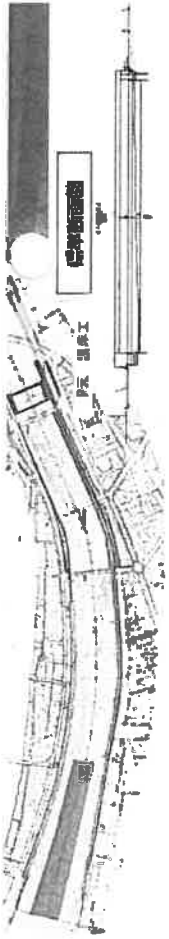

● **高野川 事業間連携河川・広域河川改修：竹屋～引土**

高野川流域では、下流域の地盤が低く、平成16年台風23号による洪水と高潮により、床上156戸、床下642戸の浸水被害が発生し、また、平成25年台風18号及び平成29年台風21号においても同様の被害が発生しています。このため、平成30年3月に河川整備計画を策定し、舞鶴市が実施する下水道事業と連携した河川改修を行い、平成16年台風23号と同規模の出水に対して、浸水被害の軽減を図ります。

※舞鶴市が実施する下水道事業：面市街地（二股河川高野川流域）事業間連携下水道事業／内水排水ポンプ、水路工、遊流防止施設の整備実施

■令和元年度：河床掘削工事、護岸工事、測量試験（事前家屋調査）を実施（事業費：5億9000万円）



H16年台風23号（舞鶴市高野由里） H25年台風18号（下流市街地での浸水状況）

● **万願寺川支流 通常砂防事業：万願寺**

深床に不安定な土砂が堆積し、竹等の根柢れによる表層崩壊が進行。集中豪雨等による土石流災害の発生を防止するため保全対策を実施します。

■令和元年度：埋蔵文化財調査及び砂防堰堤他の工事（事業費：1億6500万円）

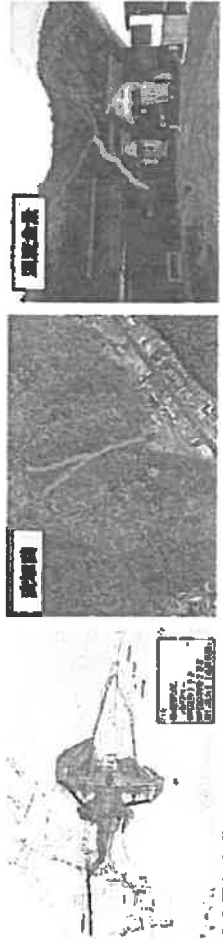

令和元年度 施工範囲

● **上笠久地区 冠水・物理崩壊対策事業・土砂災害土砂災害から家畜・施設を守るための対策事業を進めます。**

■令和元年度：現地測量、地質調査、詳細設計（事業費：5000万円）



断面の状況

● **国道175号道路改築事業：小津田**  
● **舞鶴福知山線道路改築事業：三日市**

由良川増水時の通行止めを解消し、交通の安全確保と地域の防災機能を強化するため国土交通省の事業と歩調を合わせ、一体的に道路整備（冠水対策）を進めます。

■国道175号道路築造工事（事業費：1億8000万円）

■舞鶴福知山線道路築造工事（事業費：7000万円）

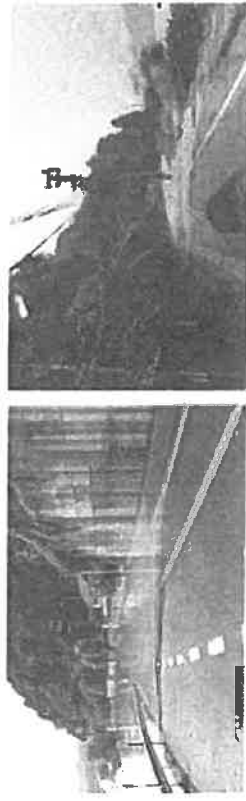

小津田地区 被災状況

三日市地区 被災状況

● **小倉西舞鶴線（白鳥トンネル）道路改築事業：森～上笠**

老朽化が進行している白鳥トンネルを含め、約1.4kmを4車線道路に整備し、流滞の緩和と通行の安全性向上を図ります。

■令和元年度：調査設計・用地補償・道路築造（事業費：3億9500万円）

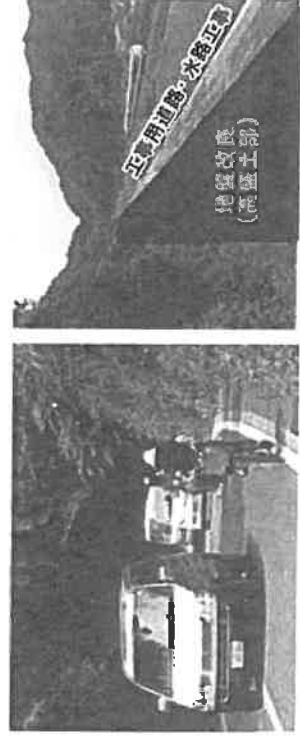

森～上笠の白鳥トンネル

現在の状況

● 田井中田線他原子力災害時避難路整備事業：田井他

沿道集落の生活道路であり、原子力災害時等の避難路・緊急輸送道路の役割を持つ路線ですが、一部において幅員狭小・線形不良箇所があります。円滑な避難活動が図れるよう整備を進めます。

■ 令和元年度：測量・設計、用地補償及び道路築造（事業費：1億1900万円）

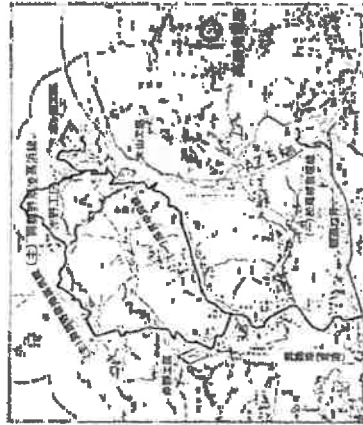

● 志高西舞鶴線 進路改築事業：城島～野村寺

バイパス整備により、通過交通と通学者の分離をし、交通の安全向上を図ります。

■ 令和元年度：道路築造（事業費：3500万円）



● 水産物供給基盤機能保全事業（舞鶴漁港）



舞鶴漁港施設の機能保全計画の策定を行い、機能保全工事を実施することにより、漁港施設の長寿命化を図りつつ、更

新コストの平準化や縮減を図ります。  
■ 令和元年度：機能保全工事（伊佐津川泊地 浅瀬、二尾臨港道路 舗装一式）  
事業費：1億5000万円）

● 舞鶴市営漁村再生交付金事業：成生地区

当地区は大型・小型定置網漁業を中心とする漁村ですが、漁港用地が不足し、網管作業に多大な時間と労力を要しています。漁具干場用地を造成し、網管作業の効率化、労働環境の改善を図ります。

■ 令和元年度：護岸10m、物揚場40m（事業費：6500万円）

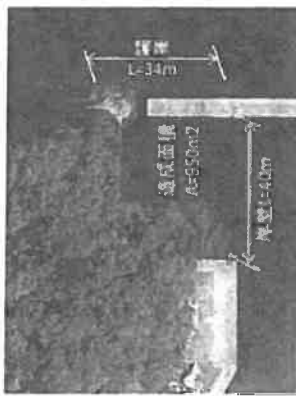

● 舞鶴市営 海岸保全施設整備事業（高瀬対策） 竜宮浜漁港海岸：三浜

海岸堤嵩上げ改良により、荒天時、外海からの波浪による住まいや船小屋への直接の来襲波を防止し、住民の安全を確保するとともに、砂浜の保全を図ります。

■ 令和元年度：海岸堤嵩上改修35m（事業費：7000万円）

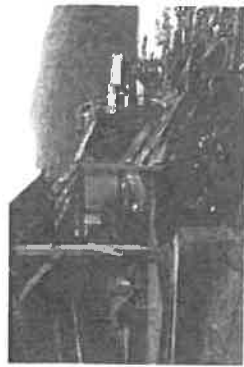

平成29年 台風21号 被災状況

● 農地中間管理機構関係事業（実施計画策定事業）

当地区は不整形の区画で、農地の集積や担い手の確保が課題となっています。ほ場整備をすることで、農業生産性の向上を図り、担い手への集積を進めます。

■ 令和元年度：朝来中・女布地区 調査設計（事業費：1000万円）

● 朝来中地区：令和2年度より工事予定

● 女布地区：令和3年度より工事予定



全景

舞鶴漁山ダム工事事務所



### 女布地区

### 朝来中地区



### ● 農業水路等長寿命化・防災減災事業

近年多発している局所的豪雨に備え、ハザードマップを作成することで、危険回避や防災意識を再認識し、緊急時の安全確保を図ります。

■ 令和元年度：ハザードマップ作成：田中池（舞鶴市田中）、赤迫池（舞鶴市行永）、佐織谷池（舞鶴市下東）（事業費：450万円）



田中池

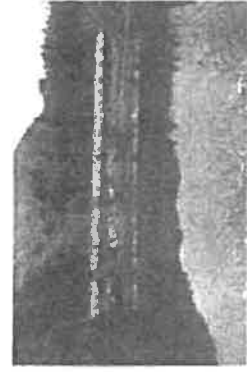

## 港湾局事業

### ● 京都舞鶴港 日本海側拠点機能推進事業

近畿圏における唯一の日本海側拠点港として、国際コンテナ、外航クルーズ機能の強化を図り、府北部地域の産業振興や地域活性化に資するため、臨港道路及び舞鶴国際ふ頭、第2ふ頭の整備を国と共に取り組みます。

令和元年度：

臨港道路【直轄事業】臨港道路上安久線【府事業】

臨港道路和田下福井線（高野川橋梁工区）

舞鶴国際ふ頭【新規府事業】コンテナヤードの整備

【新規府事業】Ⅱ期整備に向けた準備

第2ふ頭【新規府事業】大型クルーズ船受入方法の検討

合計 8億1500万円

参考/直轄事業（令和元年度）：

和田地区（臨港道路上安久線）ほか8億2700万円

直轄事業（平成30年度補正）：

第2ふ頭地区 2億6000万円

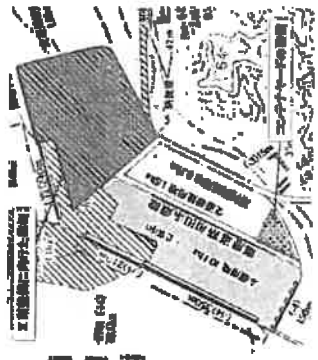

★事業に関する詳しい内容については池田まさよし事務所までお気軽にお問い合わせください。



お知らせ 2019.9月17日(火) 15:40頃より

京都府議会九月定例会において

池田正義議員が 生中継!!

代表質問に立ちます

## 募集

## 府民協働型インフラ保全事業

※詳しくは池田まさよし事務所まで

【2次募集】期間/2019年9月1日(日)～10月末日まで

## 池田まさよし事務所 ご案内

### 西事務所

(舞鶴市南田辺71番地1)



TEL(0773)77-1722 FAX(0773)77-1723

### 東事務所

(舞鶴市森本町29-5)



TEL(0773)77-5670 FAX(0773)77-5671

お気軽にお立ち寄り下さい



ホームページで池田まさよしの活動報告をご覧ください

市民の皆様からのご意見・ご質問も受け付けております。

第9号様式(第7条関係)

令和元年度 印刷物配布費用等説明書

会派・議員名

池田 正義

配布物 (名称)	まさよし通信第26号	規格	A3両面1枚
配付先	全市新聞折り込み等	作成部数	31,550部

	無 有	充当有の場合					領収書 整理 番号	備 考
		支出先・内容等	支出額 (円)	按分率 (%)	計上額 (円)			
所要 経費	印刷・ 作成費 用	<input type="checkbox"/> <input checked="" type="checkbox"/>	株式会社コザイ印刷	518,314	100%	518,314	149	新聞折り込み29,150部
	封筒代	<input type="checkbox"/> <input type="checkbox"/>				0		
	封入封 緘費用	<input type="checkbox"/> <input type="checkbox"/>				0		
	送付等 費用	<input type="checkbox"/> <input checked="" type="checkbox"/>	東・西舞鶴郵便局	23,214	100%	23,214	113	
		<input type="checkbox"/> <input checked="" type="checkbox"/>	ラベルシール	1,100	100%	1,100	111	
		<input type="checkbox"/> <input type="checkbox"/>					0	
同封物	政務活 動費の 充当対 象	<input type="checkbox"/> <input type="checkbox"/>				0		
	政務活 動費の 充当対 象外	<input type="checkbox"/> <input type="checkbox"/>		-	-	-	-	
合 計			542,628	-	542,628	-		

注 配布物の印刷又は作成に係る業務委託に要する費用を計上していない場合であっても、当該配布物を添付してください。

第5号の2様式（第7条関係）

政務活動費領収書貼付用紙

議員氏名(会派名)	池田 正義	整理番号	///
費 目	調査研究費・研修費・ <b>広報費</b> ・更替機材等活動費・会費・資料作成費・資料購入費・事務費・事務費・人件費		
支払内容	まさよし通信第26号送付用ラベルシール		
支払金額	1,100	按分率	100% 計上額 1,100
按分率の考え方			
備 考			

(領収書は、重ならないように貼付してください。)

新文具館 舞鶴店

京都市舞鶴市清道34-1  
TEL:0773-77-1088

※ ※ お買上げ月日 ※ ※

2019/11/12(火) 10:58 店0002 No 0021  
担当者 1001:スタッフ  
会員番号

コード	品名	単価	金額
4906186723183	ラベルシール【プリンタ兼用】	1,000	1,000
1			
10%外税対象額			1,000
消費税(10%)			100
合計	1点		¥1,100

<ポイント情報>

加算ポイント 50  
(Webポイント) 100  
合計ポイント 150

お買上げありがとうございました



0201911120021000

第5号の2様式(第7条関係)

政務活動費領収書貼付用紙

職員氏名(会派名)	池田 正義		整理番号	113	
費目	調査研究費・研修費・ <b>郵送費</b> ・要請随附等活動費・会議費・資料作成費・資料購入費・事務所費・事務費・人件費				
支払内容	まさよし通信第26号郵便料				
支払金額	23,214	按分率	100%	計上額	23,214
按分率の考え方					
備考					

(領収書は、重ならないように貼付してください。)

領収書 会義

様

[別納引受]  
区内特別基(定) 16.0g  
073 182通 ¥13,286

-----  
小計 ¥13,286

郵便物引受合計通数 182通  
課税計(10%) ¥13,286  
(内消費税等 ¥1,207)  
非課税計 ¥0

合計 ¥13,286  
お預り金額 ¥13,306  
おつり ¥20

〒100-8792 日本郵便株式会社  
東京都千代田区大手町2-3-1  
取扱日時:2019年11月15日 12:29  
担当:藤田 あゆみ  
発行No.191115A2382 端N75箱12  
連絡先:西舞鶴郵便局  
TEL:0570-943-055

郵便局からのお知らせ

2019年10月1日の日から  
郵便料金が変わりました。

消費税等の改正に伴い、郵便料金などを  
改定させていただきました。  
詳しくは、日本郵便株式会社Webサイトへ  
ご覧いただくか、お近くの郵便局にお尋ねください。

〒100-8792

領収書

様

[別納引受]  
区内特別基(定) 16.0g  
073 136通 ¥9,928

-----  
小計 ¥9,928

郵便物引受合計通数 136通  
課税計(10%) ¥9,928  
(内消費税等 ¥902)  
非課税計 ¥0

合計 ¥9,928  
お預り金額 ¥10,030  
おつり ¥102

〒100-8792 日本郵便株式会社  
東京都千代田区大手町2-3-1  
取扱日時:2019年11月15日 11:36  
担当:西村 ゆかり  
発行No.191115A6815 端N60箱33  
連絡先:東舞鶴郵便局  
TEL:0570-943-564

郵便局からのお知らせ

2019年10月1日の日から  
郵便料金が変わりました。

消費税等の改正に伴い、郵便料金などを  
改定させていただきました。  
詳しくは、日本郵便株式会社Webサイトへ  
ご覧いただくか、お近くの郵便局にお尋ねください。

〒100-8792



第5号の2様式 (第7条関係)

政務活動費領収書貼付用紙

職員氏名(会派名)	池田 正義	整理番号	149		
費 目	調査研究費・研修費 (広報費) 要請陳情等活動費・会議費・資料作成費・資料購入費・事務所費・事務費・人件費				
支払内容	まさよし通信第26号印刷料				
支払金額	518,314	按分率	100%	計上額	518,314
按分率の考え方					
備 考					
(領収書は、重ならないように貼付してください。)					

領 収 証

No 012264

池田まさよし事務所 様

令和2年1月15日

領収金額	百	千	円
	¥	518	314

但し

上記の金額正に領収いたしました

ご入金内訳	
現金	<input checked="" type="checkbox"/>
小切手	<input type="checkbox"/>
振込	<input type="checkbox"/>
手形	<input type="checkbox"/>
振込	年 月 日
立替金	<input type="checkbox"/>

※社印及び取扱者印のないものは無効とします。



〒624-0823 舞鶴市宇京田139番地  
TEL (0773) 75-1475 代  
FAX (0773) 77-0640



取扱者印
------

# 請 求 書

〒 624-0853  
舞鶴市南田辺71番地1



株式会社 コザイ印刷所  
代表取締役 高井 盛作  
〒624-0823 舞鶴市東田139  
TEL (0773) 76-147689  
FAX (0773) 77-0840  
E-mail kozai@kozai-print.com

京都府議会議員  
池田まさよし事務所 御中

令和 1 年 11 月 13 日 伝票№                      コト№10836 担当者 高井盛作

	品 名 (規格)	数 量	単 価	金 額
1	池田まさよし通信 第26号 A4判4頁 4色カラーx4色カラー ユトリロクノスマットA判44.5k	31,550	10.50	331,275
	折込料(11/17折込分)	29,150	4.80	139,920
	消費税			47,119
	*事務所用2,000枚+DM折400枚			
	合 計			518,314

舞鶴から希望の京都をつくらう！ ～地域力の創造と市民の幸せを目指す～

# 京都府議会議員 池田まさよし 通信 [第26号]

発行：池田まさよし事務所

〒624-0853 舞鶴市南田271番地1 TEL:0773-77-1722 FAX:0773-77-1723 ホームページ <http://www.kedakai.net>



京都府議会議員

## 池田正義

台風15号、19号により被災されました皆様にお見舞い申し上げますとともに、一日も早い復興をお祈り申し上げます。

令和元年度9月定例会では、昨今の世界経済の動向や消費税引上げなど、経済をめぐる環境が変化する中、地域活性化も図りながら、最優先に対応するものとして①経済対策・地域活性化(経済環境の変化への対策、府域周遊のモデルルートづくりや船社・旅行社等と連携した京都舞鶴港のクルーズのPR、府域へのミニMICEの誘致促進、地域の振興・活性化)、②子育てで環境日本一推進戦略の展開(子育てにやさしい風止づくり、保育所等保護者の副食費負担が新たに発生することのないよう、市町村に対する助成)、③府民生活の安心・安全の向上(原コレラ予防対策、すべての交番等へ施設管理カメラの緊急整備、中高年層のひきこもりの方への支援)の一次補正予算 約7億2,600万円、また、今後の府政運営の指針となる、新しい「京都府総合計画」議案審査、更には台風19号等被害に対応する被災地支援、被災者の受け入れ、府内の被災箇所への復旧予算の二次補正予算 約8,500万円、総額 約8億1,100万円の予算案を審議し、可決したところであります。

## 9月定例会 代表質問に登壇(質問と知事答弁の概要)

### 1. 子育て環境日本一推進戦略について

【質問】 様々な少子化対策が実施される中、未だ特効薬がなく、現状を打破するには、地域課題を明確にしたうえで、中長期的な視点に立った総合的な対策が必要と考えるが、戦略における現状分析や課題をふまえ、4つの重点戦略を掲げた知事の思いはどうか。また、広域振興局においても市町村や地域の関係団体等と連携し、事業を展開させる必要があると考えるが、どのように府域全体の子育て環境に関する連携の醸成を図り、地域や府民に浸透させるのか。

【西脇知事答弁】 京都府の出生の動向等を分析すると、特に20～30代の女

### 2. 京都舞鶴港の振興について

【質問】 外航クルーズ客船の誘致で気になるのは、地域への経済波及効果であり、業局等によるシャトルバスの運行や土産物店の出店もあると聞く。また、クルーズ&ヘリ観光の可能性も調査したが、高層層向けの海の京都の新たな観光ツールとして期待しており、第3埠頭において、クルーズ船発着時にオプショナルツアーとして取組むべきと考えるが、クルーズ船の地域への経済波及効果や乗船客の状況、また、クルーズ&ヘリ観光についてどのように考えているのか。

【西脇知事答弁】 今年はクルーズ船の寄港が33回予定されています。北部地

一方で、晩婚化、晩産化が全国に比べても進行しています。特に、20代、30代を中心に婚活支援や就労支援、子どもを産み育てやすい環境整備が重要で、戦略が目指す社会像の実現に向け、4つの重点戦略を掲げました。1つ目は、子育てにやさしい風土に変えること、2つ目は、子育てしやすい街をつくること、3つ目は、若者が結婚や子育てでできる働く場を創出すること、4つ目は、子育てを支える地域力を強めることです。出会い・結婚から妊娠・出産、保育・教育、就労に至るまでの総合的な対策を展開する必要があります。私としては、あたたかい子育て社会を目指し、京都全体で新たな子育て文化をつくりあげるとの強い気概を持って、粘り強く取り組めます。次に、子育て環境に関する地域への機運醸成についてですが、子育て世代が多くの時間を過ごす企業や職場での子育てにやさしい環境づくりの取り組みを今年度から積極的に展開します。行政、経済団体、保育・教育団体等が一体となり、「子育て環境日本一」を目指す意識を互いに確認・共有し、「きょうと子育て環境日本一サミット(仮称)」を開催すると共に、広域振興局が核となり、こうした流れを地域に拡げていきます。



西門私立幼稚園園児大会

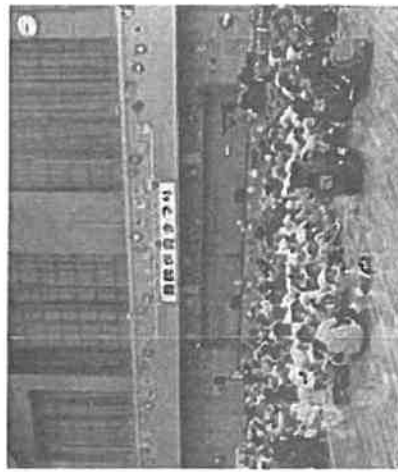

舞鶴保育まつり

クルを利用したまち、観光を素しんで頂く取り組みを進めています。更に、2016年から「ドライブ&クルーズ」を提案し、今年度は昨年より約200台増え、約750台の利用があり、東海方面からの利用が約25%あります。乗客の増加と集客エリア拡大で、北部地域での消費拡大に繋がっています。しかしながら課題も多くあります。他港と比べると寄港回数が少ないことや「舞鶴港発着のクルーズ船」や「酒賣額が多いラグジュアリー船」などを、経済波及効果の高い寄港を増やしていくことが必要と考え、府市懇談会において、寄港回数の増加やラグジュアリー船の誘致を図る取組みを京都府と共同で実施します。更に、「ドライブ&クルーズ」の認知度向上と乗船前・下船後の周遊観光の拡大を図るため、大阪、名古屋において、クルーズセミナーを開催する予算を今議会に提案しています。クルーズ&ヘリ観光は、「天橋立」や「ジオパーク」など海の京都が誇る豊かな自然を、上空から眺めることができ舞鶴ならではのコンテンツになると考えています。また、舞鶴港から始まる府内への周遊観光手段としても考えられ、府域全体にクルーズ観光の経済波及効果をもちますものと期待でき、関係機関と積極的に調整を進めていきます。

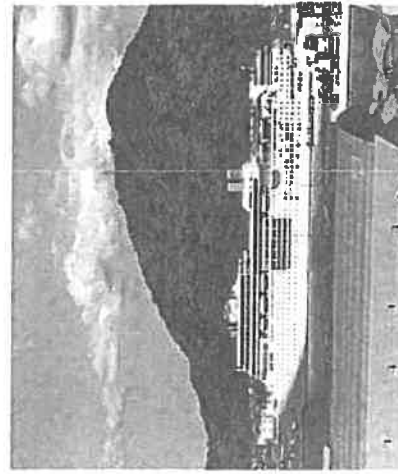

コストナオロマンチカ舞鶴発着便



クルーズ&ヘリの調査に向かう

## 「令和2年度 京都府予算編成に 関する要望書」を 西脇知事に提出 (11月6日)



## 府議会広報番組 (KBS京都)

放送予定

11月24日(日) 10時30分~11時  
再放送 11月29日(金) 深夜 2時30分~3時

総務・警察常任委員会の能勢昌博委員長と石田宗久副委員長が委員会の活動を紹介するほか、わが会派の近藤永太郎団長が自民党議員団の概要を紹介いたします。

【質問】物流取扱量の増加への取組みとして、未利用地の活用やトランスファークレーンの導入検討を進めていると聞いている。貿易の振興が進み、貨物の置き場が確保できないことを懸念しているが、貿易量増加に対する整備計画はどうか。

【西脇知事答弁】今年のコンテナ取扱量は、上半期の実績が約9,600TEUと過去最高を記録し、年間でも過去最高水準の20,000TEU程度を見込んでいます。ここ数年、限界能力21,000TEUに迫る水準で推移しており、段階的な取扱能力の拡大が必要です。このため、舞鶴国際埠頭の未利用地をコンテナヤードとして活用することにより、25,000TEUまで強化できまします。将来的に、32,000TEUの取扱能力を実現するためには、舞鶴国際埠頭のII期整備による拡張やトランスファークレーン等の導入による荷役の効率化が必要です。舞鶴国際埠頭のII期整備は、今年度から準備作業に着手、国に2パース目の着手を要望していますが、相当の期間を要します。それまでの間、比較的に短期間で実施できるトランスファークレーンの導入と4段階積みへの対応を適切な時期に実施することが必要であり、貨物量の動向を注視しつつ、施工中にも埠頭の荷役作業に支障を生じないよう施工計画を検討します。

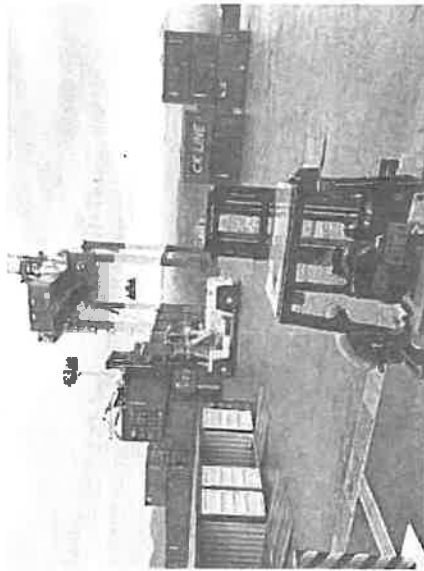

京都舞鶴港荷役作業

【質問】天然ガスパイプライン整備については、国において舞鶴～三田を含む3ルートへの費用便益や災害発生時の有効性などを検討した。全国初の浮体式LNG基地導入には、年間の潮位差が少ない長浜地区が最適と考える。また、日本海に係る表層型メタンハイドレートも検討されているが、これらの現状や今後の取組方策はどうか。

【西脇知事答弁】京都府では、平成29年度に陸上式の基地整備に係る調査に加え、30年度には、浮体式のLNG基地整備について調査をしました。その結果、浮体式基地は、陸上式に比べ初期費用が安く工期も短縮できる一方で、再ガス化など運営についての費用が高額となる等といった課題が明らかになりました。

生産拡大では、「つくり育てる漁業」の強化が重要で、ICT技術等を活用した新たな養殖漁場の整備とともに、サバやサーモンなど、丹後とり貝に続く魚種の拡大を支援します。

「とる漁業」では、高級で高品質な水産物の出荷に向け、クロマグロなどの資源管理を徹底するとともに、アカガレイやサワラの活け締めなど、高価格での取引に繋がる技術習得を支援します。流通改善については、府内の水産物は30余りある府内漁港に水揚げされた後、舞鶴、宮津、間人、網野の市場へと出荷され、4つの市場での取引は、合計約1万1千トン、30億2千万円です。このうち7割が舞鶴市場において取引され、舞鶴市場は京阪神や東京などの市場への輸送拠点の役割も担っています。このため、舞鶴市場を重点に、高度衛生管理やワールドチェーンへの対応、市場内データ管理の省力化や輸送先の各市場の価格動向に基づく最適輸送量の決定のための仕組みづくりなど、府漁協や地元市町と連携し、機能強化策を検討します。担い手の確保・育成は、漁協等と共に京都府漁業者育成校「海の民学舎」を開講しており、卒業生のうち11名が府内の漁業現場で活躍されています。若者が就業しやすい労働環境づくりには経営体の収益確保が第一歩となり、経営改善の取組みを支援します。



舞鶴市場の様子

【質問】今年度7月末における中丹管内におけるツキノワグマの目撃件数は288件と毎年増加し、大浦半島の集落内で捕獲される個体数が多い。もはや「絶滅寸前種」ではない。レッドデータブックの改訂を急ぐべきと考えるが、住民の安心・安全確保対策にどのように取組むのか。また、出没の多い地域では、緊急捕獲などの対応が求められると考えるがどうか。

【西脇知事答弁】鳥獣被害対策についてですが、ツキノワグマは、京都府のレッドデータブックにおいて「絶滅寸前種」です。狩猟禁止するとともに、年間捕殺頭数の上限を設けています。生息頭数が増加傾向にあり、平成30年度末で、丹後個体群は約900頭、丹波個体群は、約500頭と推定され、「絶滅寸前種」という位置づけは現状を反映していないと考えられることから、専門家のご意見



基本であり、実際に京都舞鶴港での事業化に関する心を示し、業者も出てきています。京都府としても、国に対し、リタダシシーの観点から公的支援の実施についての要望も出ていますが、今後、民間事業者の検討状況も踏まえ、事業化に向けて必要となる規制緩和などについても、国に働き掛けていきます。

メタンハイドレートについては、日本海側12府県で構成の「海洋エネルギー資源開発促進日本海連合」による国への要望活動などを実施しており、国においても、資源量把握や回収技術の調査研究が2013年度から継続実施され、2019年2月策定の「海洋エネルギー・鉱物資源開発計画」では2027年度頃までに、民間企業が主導する商業化に向けたプロジェクトを行う旨が明記されています。大型のエネルギー関連の基盤整備や開発は府県を越え多額の費用をようする取組みとなりますことから、国をはじめ地元舞鶴市などの関係機関と連携して着実に一歩ずつ前に進めていきます。

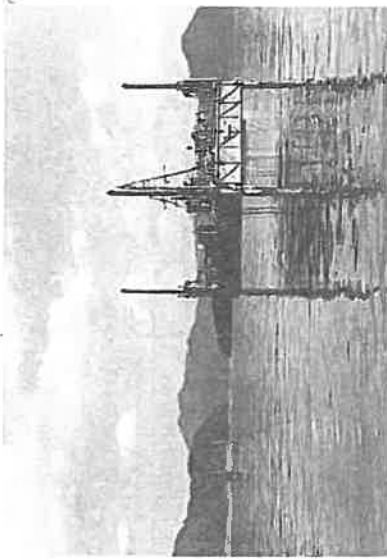

LNG 基盤調査が進む舞鶴湾

### 3. 農林水産業について

【質問】水産業は重要な産業であるが、漁業従事者の減少に伴う後継者不足、漁獲量や漁獲高の減少、台風による定置網の被害など、京都府の水産業の現状について、主な水産市場の流通状況はどうか。また、漁業所得の向上に向けた取組みや、水産物産地卸売市場の計画的な再編整備も視野に入れた効率的な市場運営が求められており、最も主力である舞鶴市場を国が推進する高度衛生管理型市場として整備すべきと考えられる。そのためには、若者が就業しやすい環境づくりなど、漁協が先頭に立ち、これまでの仕組みを改革することが必要と考えられるが、水産振興に係る取組方策はどうか。

【西脇知事答弁】京都府の漁業生産額は、近年40億円前後です。収益力の高い魅力ある水産業を実現するためには、1つは高品質でブランド力のある水産物を拡大すること、2つには高い魚価を実現する鮮度管理等ができるように流通改善を図ること、そして担い手の確保・育成と労働環境の改善をすすめることの3点が重要で

また、集落に出没、一場合には、その都度、捕獲を許可し、両団体群合わせて、昨年度は103頭を、今年度は既に104頭を捕獲しています。特に人家周辺で出没頻度が高い地域には、事前に捕獲を許可することで、迅速な対応もしています。舞鶴市大浦地域を含む丹波個体群では、出没情報も5年前の207件から昨年は475件に増加し、今年も8月末現在で既に398件に上がっていることから、緊急事態と捉え、専門家の意見を聴き、この7月に初めて捕獲上限頭数を年間40頭から60頭に見直しています。さらに、出没が集中している地域を「緊急対策重点地区」と位置

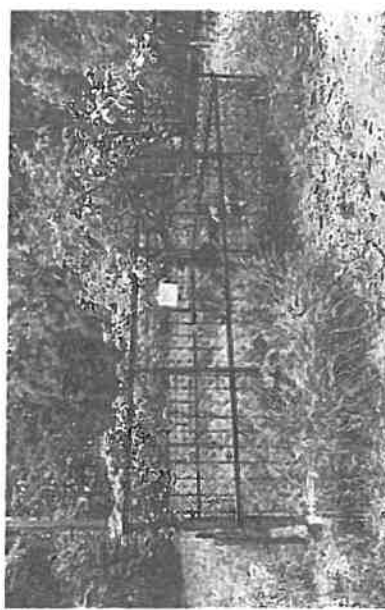

捕獲オリ

### 池田まよし事務所 ご案内

#### 西事務所 (舞鶴市南田辺71番地1)



TEL(0773)77-1722 FAX(0773)77-1723

TEL(0773)77-5670 FAX(0773)77-5671

#### 東事務所 (舞鶴市森本町29-5)



TEL(0773)77-5670 FAX(0773)77-5671

✉m.ikedamayo@kyotofugikal.jp

お気軽にお立ち寄り下さい



ホームページで池田まよしの活動報告をご覧ください

市民の皆様の声とご質問も受け付けております。



第9号様式(第7条関係)

令和元年度 印刷物配布費用等説明書

会派・職員名

池田 正義

配布物 (名称)	まさよし通信第27号		規格	A 3 両面 1 枚			
	配付先		全市新聞折り込み等	作成部数	30,600部		
	無 有	充当有の場合					備考
		支出先・内容等	支出額 (円)	按分率 (%)	計上額 (円)	領収書 整理 番号	
印刷・ 作成費用	<input type="checkbox"/> <input checked="" type="checkbox"/>	株式会社コザイ印刷	509,058	100%	509,058	200	新聞折り込み28,200部
封筒代	<input type="checkbox"/> <input type="checkbox"/>				0		
封入封 緘費用	<input type="checkbox"/> <input type="checkbox"/>				0		
所要経費	<input type="checkbox"/> <input checked="" type="checkbox"/>	東・西舞鶴郵便局	22,995	100%	22,995	193	
	<input type="checkbox"/> <input type="checkbox"/>				0		
	<input type="checkbox"/> <input type="checkbox"/>				0		
	<input type="checkbox"/> <input type="checkbox"/>				0		
同封物	<input type="checkbox"/> <input type="checkbox"/>				0		
	<input type="checkbox"/> <input type="checkbox"/>		—	—	—	—	
合 計			532,053	—	532,053	—	

注 配布物の印刷又は作成に係る業務委託に要する費用を計上していない場合であっても、当該配布物を添付してください。

第5号の2様式(第7条関係)

政務活動費領収書貼付用紙

議員氏名(会派名)	池田 正 誠	整理番号	19-3		
費 目	調査研究費・研修費(電広報費) 要請陳情等活動費・会議費・資料作成費・資料購入費・事務所費・事務費・人件費				
支払内容	まさよし通信第27号郵便料(◎73×315)				
支払金額	22,995	按分率	100%	計上額	22,995
按分率の考え方					
備 考					

(領収書は、重ならないように貼付してください。)

領収書

様

[別納引受] 区内特別基(定) 073	179通	15.5g ¥13,067
小 計		¥13,067
郵便物引受合計通数	179通	
課税計(10%)		¥13,067
(内消費税等)		¥1,187
非課税計		¥0
合計		¥13,067
お預り金額		¥20,070
おつり		¥7,003

〒100-8792 日本郵便株式会社  
東京都千代田区大手町2-9-1  
取扱日時:2020年 3月19日 13:45  
担当:藤田 あゆみ  
発行No. 200919A2311 端N74箱13  
連絡先:西舞鶴郵便局  
TEL:0570-943-055

お年玉当せん番号発表!!

特設は東京2020オリンピックに貢献!! 銀行振付の  
お年玉当せん番号発表!!

引当期間	▼ 詳細はこちら ▼
2020年7月20日まで	
1等: 100万円 お年玉当せん番号:01234567	
2等: 50万円 お年玉当せん番号:01234567	
3等: 10万円 お年玉当せん番号:01234567	

領収書

様

[別納引受] 区内特別基(定) 073	136通	16.0g ¥9,928
小 計		¥9,928
郵便物引受合計通数	136通	
課税計(10%)		¥9,928
(内消費税等)		¥902
非課税計		¥0
合計		¥9,928
お預り金額		¥10,008
おつり		¥80

〒100-8792 日本郵便株式会社  
東京都千代田区大手町2-9-1  
取扱日時:2020年 3月19日 13:22  
担当:河原 葉月  
発行No. 200919A8502 端N61箱11  
連絡先:東舞鶴郵便局  
TEL:0570-943-564

お年玉当せん番号発表!!

特設は東京2020オリンピックに貢献!! 銀行振付の  
お年玉当せん番号発表!!

引当期間	▼ 詳細はこちら ▼
2020年7月20日まで	
1等: 100万円 お年玉当せん番号:01234567	
2等: 50万円 お年玉当せん番号:01234567	
3等: 10万円 お年玉当せん番号:01234567	

第5号の2様式（第7条関係）

政務活動費領収書貼付用紙

職員氏名(会派名)	池田 正義		整理番号	200	
費目	調査研究費・研修費・ <b>印刷費</b> ・製図設備等活動費・会費・資料作成費・資料購入費・事務所費・事務費・人件費				
支払内容	まさよし通信第27号印刷料				
支払金額	509,058	按分率	100%	計上額	509,058
按分率の考え方					
備考					
(領収書は、重ならないように貼付してください。)					

領 収 証

No. 012270

池田まさよし事務所 様

令和2年3月31日

領収金額	百万	千	円
¥509058			

但し まさよし通信第2号印刷料  
上記の金額正に領収いたしました



ご入金内訳

現金	<input checked="" type="checkbox"/>
小切手	<input type="checkbox"/>
振込	<input type="checkbox"/>
手形	年 月 日
振込	
立替金	

株式会社  
**コサヤ印刷**

〒624-0823 舞鶴市字京田139番地  
TEL (0773) 75-1475代  
FAX (0773) 77-0640

取扱者印

※社印及び取扱者印のないものは無効とします。

# 請 求 書

〒 824-0853  
 舞鶴市南田辺71番地1



株式会社 コザイ印刷所  
 代表取締役 高井 盛作  
 〒824-0823 舞鶴市京田139  
 TEL (0773) 75-1475(代)  
 FAX (0773) 77-0640  
 E-mail kozai@kozai-print.com

京都府議会議員  
 池田まさよし事務所 御中

令和 2 年 3 月 19 日 伝票No. コトNo.10836 担当者 高井盛作

	品 名 (規格)	数 量	単 価	金 額
1	池田まさよし通信 第27号 A4判4頁 4色カラーx4色カラー ユトリログロスマットA判44.5k	30,600	10.70	327,420
	折込料(3/22折込分)	28,200	4.80	135,360
	消費税			46,278
	*事務所用2,000枚+DM折400枚			
	合 計			509,058

舞鶴から希望の京都をつくらう！ ～地域力の創造と市民の幸せを目指す～

京都府議会議員

池田まさよし通信 [第27号]

発行：池田まさよし事務所

〒624-0853 舞鶴市南田辺71番地1 TEL:0773-77-1722 FAX:0773-77-1723

ホームページ <http://www.wikedakai.net>



京都府議会議員

池田正義

## 令和2年度当初予算では

①子育て環境日本一の京都づくりで主なもの、昨年5月の滋賀県大津市での痛ましい事故を契機に実施された緊急点検で明らかになった要改善個所の4分の3は既に対応を終え、用地買収を伴う歩道設置等早期にとりかかると共に、園外活動時の見守り等を行うキッズガードの配置を支援し、子どもを交通事故や犯罪から守るためのものであります。さらに、特定不妊治療に対する通院交通費支援制度や多胎妊婦の検診制度助成制度を創設し、私立高等学校あんしん修学支援制度を更に拡充し、教育環境の充実を図る。発達障害児支援では、舞鶴ことも療育センターの常勤医師を増員すると共に、向日が丘支援学校に併設予定の共生型福祉施設における発達障害児の専門医療の在り方について検討を開始するものです。

②全ての府民が躍動する社会づくりで主なものは、ゴールデンウィーク最終年となる来年は、アジアカ初となる「ワールドマスタースゲームズ2021関西」が開催されます。府内各地のスポーツ拠点を整備する市町村を支援すると共に、国内外からの府内開催競技への参加や府内域周遊を促進するための情報発信を図るもの。また、脱ひきこもり・就職氷河期世代の就労支援を行うものです。

③文化首都・京都からの文化振興で主なものは、新行政棟・文化庁移転整備費です。

④新産業創造・成長で主なものは、大阪、兵庫とも連携し、京阪神で世界に伍する「スタートアップ・エコシステム」の構築や「食の京都」を核とした広域観光促進。林業については「森林経営管理サポートセンター(仮称)の設立に向けた準備を進めるものです。

⑤府民の安心・安全レベルアップで主なものは、ハード・ソフト両面から防災・減災、国土強靱化に取組み安心・安全基盤の整備に関するものです。医療・介護基盤整備の充実については、京都府医師確保計画について、丹後医療圏を重点確保地域に、中丹、南丹、山城南医療圏を確保地域に設定すると共に、総合的な医師確保対策を講じていくものであります。

⑥地域における生活・交流基盤の整備についての主なものは、京都舞鶴港の国際埠頭のⅡ期工事に向けた調査や、日韓露国際フェリー一航路の就航に合わせ、ポートセールスを強化や増加する人流・物流を府北部地域の活性化に繋げていくもの等の当初予算です。以上に加え、喫緊の課題となっている新型コロナウイルス感染症対策ですが、府内での発生を受け、検査体制の確保に必要な資機材の整備、消毒による防疫対策の充実や更なる府民向けの啓発を図るなど、感染拡大防止のための対策。さらに、検査・医療体制の確保に必要資機材の整備、消毒による防疫対策の充実や更なる府民向けの啓発を図ると共に、府市協調であらたな融資制度を立ち上げ、売上げが減少した中小企業を支援する国の経済対策を踏まえた補正予算のほか、条例の制定・改正等を審議し、総額9,155億3,500万円の予算案を審議し、可決したところであります。

**総額** ..... 9,155億3,500万円  
**令和2年度当初予算** ..... 9,018億5,300万円  
**令和元年度2月補正予算** ..... 136億8,200万円

### 1. 子育て環境日本一の京都づくり

◆子育てにやさしい雨庁づくり事業費 ..... 1億円  
 ◆子育てにやさしいまちづくり事業費 ..... 1億円  
 ◆園児等交通安全緊急対策事業費 ..... 4,000万円  
 ◆多動症健診支援事業費 ..... 500万円  
 ◆私立高等学校あんしん修学支援事業費 ..... 29億5,200万円

### 2. 全ての府民が躍動する社会づくり

◆京のスポーツ・スタジアム夢づくり事業費 ..... 2,800万円  
 ◆スポーツ拠点施設充実費 ..... 2億1,000万円  
 ◆アラスチックスマートきょうと推進事業費 ..... 7,000万円  
 ◆就職氷河期世代雇用支援総合対策事業費 ..... 1億1,300万円

### 3. 文化首都・京都からの文化振興

◆京都作家マーケット開拓支援事業費 ..... 2億円  
 ◆文化財保存活用支援事業費 ..... 1億6,900万円  
 ◆新行政棟・文化庁移転施設整備費 ..... 19億8,000万円

### 4. 新産業創造・成長

◆起業するなら京都・プロジェクト推進事業費 ..... 3億1,000万円

◆中小企業事業継続・承擔支援強化事業費 ..... 5,500万円  
 ◆「食の京極」推進事業費 ..... 1億1,100万円  
 ◆次世代林業を担う林業事業体総合支援事業費 ..... 4,200万円

### 5. 府民の安心・安全レベルアップ

◆災害時避難行動円滑化事業費 ..... 2,000万円  
 ◆防災・減災、安心・安全基盤の整備 ..... 832億7,300万円  
 ◆救急・医療ほっとライン事業費 ..... 4,800万円

### 6. 地域における生活・交流基盤の整備

◆京都舞鶴港日本海側拠点機能推進費 ..... 2億5,800万円  
 ◆JR奈良線緑化・高速化整備事業費 ..... 22億5,300万円

### 土木事業についての進捗状況

京都府の工事で西舞鶴駅前の府道舗装工事、加佐地区の西方寺地内の道路拡幅工事が完成。平成30年7月7日舞鶴市上福井で発生した土砂災害に対して緊急的な砂防工事が令和2年3月末完成する予定です。

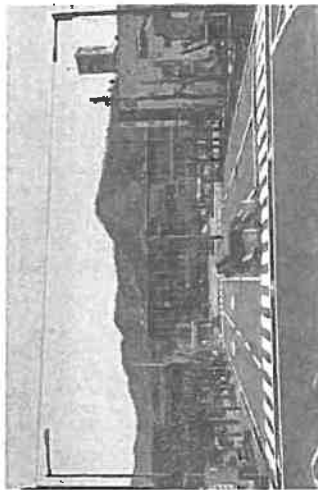

府道566号 西舞鶴停車場線(西舞鶴駅前)

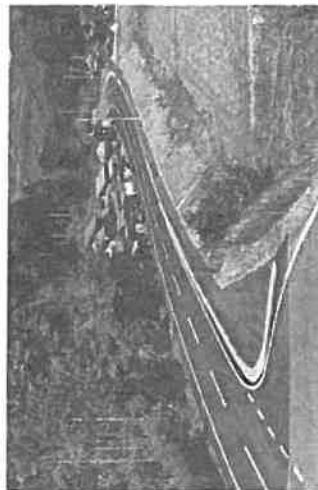

府道567号 地頭四所停車場線(西方寺)

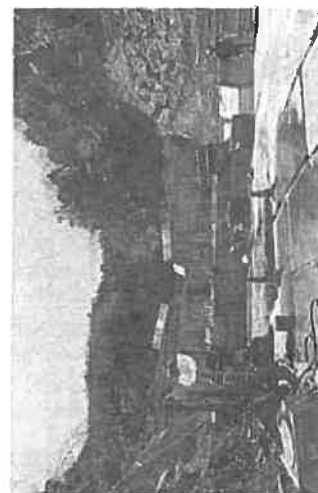

砂防堰堤工事(上福井・大島川)

## ！ 感染症対策へのご協力をお願いします

専用相談窓口

新型コロナウイルス相談センター：電話 075-414-4726 (24時間対応可能)、中丹東保健所：電話 0773-75-0806 (平日/8:30~17:15まで対応可能)

#### 手洗い

流水でよく手をぬらした後、石けんで手のひら、手の甲、指先、爪の間、指の間をよくこすり、手首も忘れずに洗います。終わったら、十分に水で流し、清潔なタオルやペーパータオルでよく拭き取って乾かします。



#### マスクの着用を含む咳エチケット



マスクを適切に使用する(口・鼻を覆う)

ティッシュ・ハンカチで口・鼻を覆う

何もせずに咳やくしゃみをする

咳やくしゃみを手でおさえる

#### 正しいマスクの着用



① 鼻と口の両方を確実に覆う  
 ② ジョイントを耳にかける  
 ③ 隙間がないよう鼻まで密着

裏面へ続く





は京都が世界に貢献できることから、今こそ、国や京、舞鶴市や海軍関係者を含めた検討が必要となるが、取組状況はどうか。

【西脇知事答弁】京都府では、LNG基地整備に係る概算費用調査や、調査結果を踏まえたエネルギー関係企業へのヒアリングを実施してきました。LNG基地などの整備は民間事業者での整備が基本であり、国内初の浮体式LNG基地などの整備を検討する民間事業者も出てきています。今年度は、こうした動きを受け、情報収集や研究を行うと共に、LNG基地やパイプライン事業に精通している民間事業者との間で、LNGコンテナの海外輸出事業の可能性など意見交換を行っています。エネルギーインフラ整備は、国土強靱化の観点に加え、関連企業の立地による地域振興など、府北部地域の発展にとって大きな可能性を有する事業と考慮しており、引き続き、国や舞鶴市などと連携し、必要な調査・研究を進めます。



浮体式 LNG 基地整備予想図

## 2. 森林・林業について

【質問】平成30年12月定例会で知事から「未利用材の燃出は、大口でかつ安定し、採算が取れる価格で買い取られるべきであり、木質バイオマス発電所を舞鶴市に誘致した以上、京都府として、林地残材を燃料とする発電の有利な買い取り価格を活用した取組みに影響を及ぼさないようにしなければならぬ。」との答弁があったが、本年4月に府内初の木質バイオマス発電所が稼働予定の中、林地残材など未利用材の活用方策はどうか。また、自治体や森林組合と連携した地域供給体制の構築を進めると聞くが、現状と取組方策はどうか。

【答弁】本年4月に稼働の木質バイオマス発電所については、年間約7万トンの木材を燃料として必要で、その約8割を隣接のベニヤ工場において発生する端材で賄い、残り約2割は、形状が様々な未利用材が使用される計画です。これは、すべて府内産を活用し、年次毎に使用量を増加させる計画で、既に、発電事業者と京都府森林組合連合会との間で発電用未利用材木材の取引量等に関する協定が締結され、昨年からの供給が開始されています。しかしながら、

運企業への発注量確保すること、新造船事業に代わる、クリーンエネルギー部門など新たな分野を舞鶴に導入して頂くことなどを要請し、「誠意を持って対応する」との回答を得ています。その上で、地域の経済や雇用への影響を最小限に押さえるため、舞鶴市を中心に国や京都府などが連携して対応するため「JMU舞鶴事業所対策連絡会議」を発足。関連企業の経営と雇用を守るため、制度融資など各種支援制度の周知や中小企業応援隊による伴走支援を実施するとともに、京都産業21北部支援センターには、専門家を派遣するなど、各社の技術を活かした新たな取引先の開拓を支援します。また、ジャパンマリンユナイテッド株式会社社員の従業員などで、やむなく転職を希望される方には北京都ジョブパークが

ハローワークや地元元市町村等と連携してサポートします。今後、京都府の要請等に対するジャパンマリンユナイテッド株式会社への対応状況に關し逐次報告を求め、国、舞鶴市を含めた関係機関が一丸となって、地域経済の雇用を支えています。

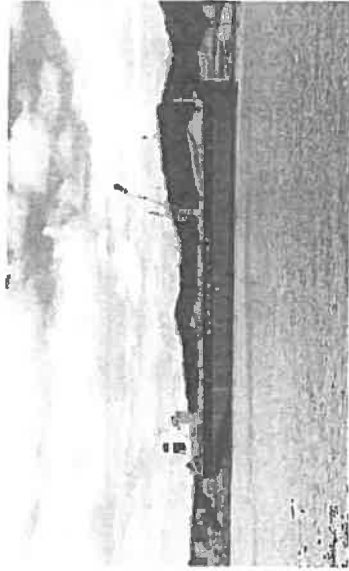

ジャパンマリンユナイテッド株式会社 舞鶴事業所

## 池田まさよし事務所 ご案内

### 西事務所

(舞鶴市南田辺71番地1)

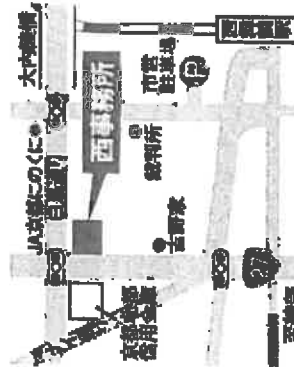

TEL(0773)77-1722 10:00~18:00  
FAX(0773)77-1723

### 東事務所

(舞鶴市森本町29-5)



TEL(0773)77-5670 10:00~18:00  
FAX(0773)77-5671  
E-mail: m.ikeeda@kyotofujikai.jp

お気軽に  
お立ち寄り  
下さい



ホームページで  
池田まさよしの  
西事務所  
をご覧ください



# 資料購入費

第5号の2様式 (第7条関係)

政務活動費領収書貼付用紙

職員氏名(会派名)	池田 正義	整理番号	7		
費 目	調査研究費・研修費・広報広報費・要請陳情等活動費・会議費・資料作成費・ <b>燃料購入</b> ・事務所費・事務費・人件費				
支払内容	北近畿経済新聞4月～6月分				
支払金額	3,888	按分率	100%	計上額	3,888
按分率の考え方					
備 考					

ご利用明細票

(貼付してください。)

お取扱日	店番	取扱番号										
01-05-20		A93270007										
取扱店												
払込口座	01030-8	74645										
払込金額	*3,888	料金 *0										
<table border="1"> <tr> <td>010308</td> <td>74645</td> </tr> <tr> <td>株式会社 北近畿経済新聞社</td> <td></td> </tr> <tr> <td>〒623-0046</td> <td></td> </tr> <tr> <td>綾部市大島町菅田4-3番地</td> <td></td> </tr> <tr> <td>代表取締役 池田 正義</td> <td></td> </tr> </table>			010308	74645	株式会社 北近畿経済新聞社		〒623-0046		綾部市大島町菅田4-3番地		代表取締役 池田 正義	
010308	74645											
株式会社 北近畿経済新聞社												
〒623-0046												
綾部市大島町菅田4-3番地												
代表取締役 池田 正義												
入金額	*3,888											
おつり	*0											
"あんしん" & "べんり" な スマホ決済アプリ												

印紙税申告納付につき趣町税務署承認済

請 求 書

2019年 4月 21日発行

〒624-0863  
舞鶴市南田辺71-1

京都府府議會議員 池田 正義 様

顧客No. [ ]

地域経済の明日を

株式会社 北近畿経済新聞社

〒623-0046

綾部市大島町菅田4-3番地

TEL(0773)42-6800

FAX(0773)42-8537



毎々格別のお引立てに預り厚くお礼申し上げます。  
下記の通り御請求申し上げます。ご照合下さい。

No.	ご購読料	部数	金額
	4月～6月分 税額(外税)	1	3,600 288

(郵便局を除く金融機関の振込手数料は、申し訳ありませんがご負担下さい。)

尚、行き違いにご入金の際はご容赦下さい。

今回御請求額 (消費税込)	3,888 円
------------------	---------

京都北部信用金庫 西町支店(普通)0178919  
京都北部信用金庫 福知山中央支店(普通)0697310  
京都銀行 綾部支店(普通)0692491  
京都北部信用金庫 綾部中央支店(普通)0701628  
但馬信用金庫 和田山支店(普通)0538530  
但馬銀行 福知山支店(普通)7148294

第5号の2様式 (第7条関係)

政務活動費領収書貼付用紙

議員氏名(会派名)	池田 正義	整理番号	78
費目	調査研究費・研修費・広報広報費・要請陳情等活動費・会費・資料作成費・ <b>資料購入費</b> ・事務所費・事務費・人件費		
支払内容	北近畿経済新聞購読料 7月～9月分		
支払金額	3,888	按分率	100% 計上額 3,888
按分率の考え方			
備考			

(領収書は、重ならないように貼付してください)

ご利用明細票

お取扱日	店番	取扱番号						
01-09-27		A93170012						
取扱店								
払込口座	01030-8	74645						
払込金額	*3,888	料金 *0						
<table border="1"> <tr> <td>01030</td> <td>8</td> </tr> <tr> <td>74645</td> <td></td> </tr> <tr> <td>3888</td> <td></td> </tr> </table>			01030	8	74645		3888	
01030	8							
74645								
3888								
振替受付票 払込みの証拠となるものですから大切に保存して下さい。 料金は、消費税等が含まれています。								
入金額	*4,000							
おつり	*112							
"あんしん" & "べんり" な スマホ決済アプリ								

印紙税申告納付につき税務署承認済

地区No. 000003

請求書

2019年 7月 21日発行

〒624-0853  
舞鶴市南田辺71-1

京都府府議会議員 池田 正義 様

顧客No. [REDACTED]

地域経済の明日を

株式会社 北近畿経済新聞社

〒623-0046

綾部市大島町沓田4-3番地

TEL(0773)42-6800

FAX(0773)42-8537

毎々格別のお引立てに預り厚くお礼申し上げます。  
下記の通り御請求申し上げます。ご照合下さい。

No.	購読料	部数	金額
	7月～9月分 税額(外税)	1	3,600 288

(郵便物を除く金融機関の振込手数料は、申し取りありませんがご負担下さい。)

尚、行き違いにご入金の際はご容赦下さい。

今回御請求額 (消費税込)	3,888 円
------------------	---------

- 京都北部信用金庫 西町支店(普通) 0178919
- 京都北部信用金庫 福知山中央支店(普通) 0697310
- 京都銀行 綾部支店(普通) 0692491
- 京都北部信用金庫 綾部中央支店(普通) 0701628
- 但馬信用金庫 和田山支店(普通) 0698530
- 但馬銀行 福知山支店(普通) 7148294

第5号の2様式 (第7条関係)

政務活動費領収書貼付用紙

議員氏名(会派名)	池田 正義	整理番号	95		
費 目	調査研究費・研修費・広報広報費・要請陳情等活動費・会議費・資料作成費(資料購入費)・事務消費・事務費・人件費				
支 払 内 容	北近畿経済新聞購読料 10~12月分				
支 払 金 額	3,960	按分率	100%	計 上 額	3,960
按分率の考え方					
備 考					

(領収書は、重ならないように貼付して)

**ご利用明細票**

お取扱日	店番	取扱番号
01-10-28		A93260007
取扱店		
払込口座	01030-8	74645
払込金額	*3,960	料金 *0
入金額		*4,000
おつり		*40
振替受付票 払込みの証拠となるものですが、大切に保存して下さい。料金は、消費税等が含まれています。		
"あんしん" & "べんり" な スマホ決済アプリ		

地区No. 000003

請 求 書

2019年10月21日発行

〒624-0853  
舞鶴市南田辺71-1

京都府府議会議員 池田 正義 様

顧客No. [REDACTED]

地域経済の明日を

株式会社 北近畿経済新聞社

〒623-0046

綾部市大島町沓田4-3番地

TEL (0773) 42-6800

FAX (0773) 42-8537

毎々格別のお引立てに預り厚くお礼申し上げます。  
下記の通り御請求申し上げます。ご照合下さい。

No.	ご購読料	部数	金額
	10月~12月分 税額(外税)	1	3,600 360

(領収書を除く金融機関の払込手数料は、申し戻りありませんがご負担下さい。)  
尚、行き違いにご入金の際はご容赦下さい。

今回御請求額 (消費税込)	3,960 円
------------------	---------

京都北部信用金庫 西町支店(普通) 0178919  
京都北部信用金庫 福知山中央支店(普通) 0697810  
京都銀行 綾部支店(普通) 0692491  
京都北部信用金庫 綾部中央支店(普通) 0701628  
但馬信用金庫 和田山支店(普通) 0598530  
但馬銀行 福知山支店(普通) 7148294

第5号の2様式 (第7条関係)

政務活動費領収書貼付用紙

議員氏名(会派名)	池田 正義	整理番号	2/1		
費目	調査研究費・研修費・広報広報費・要請業務等経費・会議費・資料作成費、(資料購入) 事務経費・事務費・人件費				
支払内容	北近畿経済新聞購読料1月～3月分				
支払金額	3,960	按分率	100%	計上額	3,960
按分率の考え方					
備考					

(領収書は、重ならないように貼付してください。)

ご利用明細票

お取扱日	店番	取扱番号
02-04-22		A93180006
取扱店		
払込口座	D1030-8	74645
払込金額	*7,920	料金 *0
入金額	*8,020	
おつり	*100	
4月からATMの電信振替料金は、1件のご利用につき100円です。		

振替受付票  
 払込みの証拠となるものですから大切に保存して下さい。  
 料金は、消費税等が含まれていません。

也区No. 000003

請求書

印紙税申告納付につき差引税務署承認済

〒624-0853  
 舞鶴市南田辺71-1

地域経済の明日を

株式会社 北近畿経済新聞社

〒623-0046

綾部市大島町沓田4-3番地

京都府府議会議員 池田 正義 様

顧客No. [REDACTED]

TEL(0773)42-6800

FAX(0773)42-8537

毎々格別のお引立てに預り厚くお礼申し上げます。  
 下記の通り御請求申し上げます。ご照合下さい。

(郵便用を除く金融機関の振込手数料は、申し渡りませんがご負担下さい。)  
 尚、行き違いにご入金の際はご容赦下さい。

No.	購読料	部数	金額
	前回繰越分 1～3月分		3,960
	4月～6月分	1	3,600
	税額(外税)		360

今回御請求額	7,920 円
--------	---------

京都北都信用金庫 西町支店(普通) 0178919  
 京都北都信用金庫 福知山中央支店(普通) 0697310  
 京都銀行 綾部支店(普通) 0692491  
 京都北都信用金庫 綾部中央支店(普通) 0701628  
 但馬信用金庫 和田山支店(普通) 0538530  
 但馬銀行 福知山支店(普通) 7148294



第5号の2様式(第7条関係)

政務活動費領収書貼付用紙

議員氏名(会派名)	池田 正義	整理番号	10・23・44・52・76・96 115・124・151・169・194		
費 目	調査研究費・研修費・広報広報費・要請接待等活動費・会議費・資料作成費・ <b>資料購入費</b> ・事務所費・事務費・人件費				
支払内容	朝日新聞購読料(令和元年5月～令和2年3月)				
支払金額	44,000	按分率	100%	計上額	44,000
按分率の考え方					
備 考	支払先・・・朝日新聞				
(領収書は、重ならないように貼付してください。)					
10	D 1- 5-27	新聞代	4,000	コトクリヨウ	
23	D 1- 6-26	新聞代	4,000	コトクリヨウ	
44	D 1- 7-26	新聞代	4,000	コトクリヨウ	
52	D 1- 8-26	新聞代	4,000	コトクリヨウ	
76	D 1- 9-26	新聞代	4,000	コトクリヨウ	
96	D 1-10-28	新聞代	4,000	コトクリヨウ	
115	D 1-11-26	新聞代	4,000	コトクリヨウ	
124	D 1-12-26	新聞代	4,000	コトクリヨウ	
151	D 2- 1-27	新聞代	4,000	コトクリヨウ	
169	D 2- 2-26	新聞代	4,000	コトクリヨウ	
194	D 2- 3-26	新聞代	4,000	コトクリヨウ	

第5号の2様式（第7条関係）

政務活動費領収書貼付用紙

職員氏名(会派名)	池田 正義	整理番号	16
費 目	調査研究費・研修費・広報広報費・要請陳情等活動費・会費・資料作成費・ <u>印刷費</u> ・事務所費・事務費・人件費		
支払内容	聖教・公明新聞購読料 5 月分		
支払金額	3,552	按分率	100% 計上額 3,552
按分率の考え方			
備 考			

(領収書は、重ならないように貼付してください。)

新聞購読料 領 収 証

池田 正義 様

ご購読ありがとうございます。  
下記金額を正に領収いたしました。

2019 年 5 月分

領収日 5 月 31 日

領収金額	¥3,552
------	--------

品 名	定価(税込)	部 数	金 額
聖教新聞	75	1(24日)	1,800

その他購読料等 領 収 証

品 名	定価(税込)	部 数	金 額
公明新聞	73	1(24日)	1,752

販売店 高木 一敏  
住 所 舞鶴市朝来中795-117  
TEL 0773-66-0585 FAX 0773-66-0586

お申込No. 26059-25047(1143)



第5号の2様式(第7条関係)

政務活動費領収書貼付用紙

議員氏名(会派名)	池田 正義	整理番号	30		
費 目	調査研究費・研修費・広報広報費・要請賠償等活動費・会議費・資料作成費・ <u>資料購入費</u> ・事務所費・事務費・人件費				
支払内容	聖教・公明新聞購読料 6月分				
支払金額	3,821	按分率	100%	計上額	3,821
按分率の考え方					
備 考					

(領収書は、重ならないように貼付してください。)

新聞購読料 領 収 証

池田 正義 様

ご購読ありがとうございます。  
下記金額を正に領収いたしました。

2019年6月分

領収日 6月28日

領収金額	¥3,821
------	--------

品 名	定価(税込)	部 数	金 額
聖教新聞	1,934	1	1,934

その他購読料等 領 収 証

品 名	定価(税込)	部 数	金 額
公明新聞	1,887	1	1,887

販売店 高木 一敬  
住 所 舞鶴市朝来中795-117

TEL 0773-66-0585 FAX 0773-66-0586

お申込No. 26059-25047(1143)



第5号の2様式 (第7条関係)

政務活動費領収書貼付用紙

職員氏名(会派名)	池田 正義	整理番号	46		
費 目	調査研究費・研修費・広報広報費・要請陳情等活動費・会費・資料作成費・ <u>資料購入</u> ・事務所費・事務費・人件費				
支払内容	聖教・公明新聞購読料 7 月分				
支払金額	3,821	按分率	100%	計上額	3,821
按分率の考え方					
備 考	支払先・・・聖教・公明新聞社				

(領収書は、重ならないように貼付してください。)

新聞購読料 領 収 証

池田 正義 様

ご購読ありがとうございます。  
下記金額を正に領収いたしました。

2019 年 7 月分

領収日 7 月 31 日

領収金額 ￥3,821

品 名	定価(税込)	部 数	金 額
聖教新聞	1,934	1	1,934

その他購読料等 領 収 証

品 名	定価(税込)	部 数	金 額
公明新聞	1,887	1	1,887

販売店 高木 一敏  
住 所 舞鶴市朝来中795-117  
TEL 0773-66-0585 FAX 0773-66-0586

お申込№ 26059-25047(1143)



第5号の2様式(第7条関係)

政務活動費領収書貼付用紙

職員氏名(会派名)	池田 正義	整理番号	61
費目	調査研究費・研修費・広報広報費・要請接待等活動費・会議費・資料作成費・ <u>資料購入費</u> ・事務所費・事務費・人件費		
支払内容	聖教・公明新聞購読料 8月分		
支払金額	3,256	按分率	100% 計上額 3,256
按分率の考え方			
備考	支払先・・・聖教・公明新聞社		

(領収書は、重ならないように貼付してください。)

新聞購読料 領収証

池田 正義 様

ご購入ありがとうございます。  
下記金額を正に領収いたしました。

2019年 8月分 領収日 8月30日

領収金額	¥3,256
------	--------

品名	定価(税込)	部数	金額
聖教新聞	75	1(22日)	1,650

その他購読料等 領収証

品名	定価(税込)	部数	金額
公明新聞	73	1(22日)	1,606

販売店 高木 一敏  
住所 舞鶴市朝来中795-117  
TEL 0773-66-0585 FAX 0773-66-0586

お申込№ 28059-25047(1143)



第5号の2様式(第7条関係)

政務活動費領収書貼付用紙

職員氏名(会派名)	池田 正義	整理番号	85		
費 目	調査研究費・研修費・広報広報費・要請陳情等活動費・会議費・資料作成費・ <u>資料購入費</u> ・事務所費・事務費・人件費				
支払内容	聖教・公明新聞購読料 9月分				
支払金額	3,821	按分率	100%	計上額	3,821
按分率の考え方					
備 考	支払先・・・聖教・公明新聞社				

(領収書は、重ならないように貼付してください。)

新聞購読料 領 収 証

池田 正義 様

ご購入ありがとうございます。

下記金額を正に領収いたしました。

2019年9月分

領収日 9月30日

領収金額	¥3,821
------	--------

\*10月分から、定価(税込)が変わるものもあります。

品名	定価(税込)	部数	金額
聖教新聞	1,934	1	1,934

その他購読料等 領 収 証

品名	定価(税込)	部数	金額
公明新聞	1,887	1	1,887

販売店 高木 一敏

住 所 舞鶴市朝来中795-117

TEL 0773-66-0585 FAX 0773-66-0580

お申込No. 26059-25047(1143)



第5号の2様式(第7条関係)

政務活動費領収書貼付用紙

議員氏名(会派名)	池田 正義	整理番号	103		
費 目	別荘研究費・研修費・広報広報費・奨励費等活動費・会費・資料作成費(資料購入費)事務所費・事務費・人件費				
支払内容	聖教・公明新聞購読料 10月分				
支払金額	3,821	按分率	100%	計上額	3,821
按分率の考え方					
備 考					

(領収書は、重ならないように貼付してください。)

新聞購読料 領 収 証

池田 正義 様

ご購入ありがとうございます。  
下記金額を正に領収いたしました。

2019年10月分

領収日 10月3日

領収金額	¥3,821
------	--------

品 名	定価(税込)	部 数	金 額
聖教新聞※	1,934	1	1,934

その他購読料等 領 収 証

品 名	定価(税込)	部 数	金 額
公明新聞※	1,887	1	1,887

※は軽減税率対象品目です。

(10%対象 0)  
(8%対象 3,821)

販売店 高木 一敏  
住 所 舞鶴市朝来中795-117  
TEL 0773-66-0585 FAX 0773-66-0586

お申込No. 26059-25047(1143)





第5号の2様式(第7条関係)

政務活動費領収書貼付用紙

職員氏名(会派名)	池田 正義	整理番号	122		
費 目	調査研究費・研修費・広報広報費・要請陳情等活動費・会議費・資料作成費(資料購入費) 事務経費・事務費・人件費				
支払内容	聖教・公明新聞購読料 11月分				
支払金額	3,821	按分率	100%	計上額	3,821
按分率の考え方					
備 考					

(領収書は、重ならないように貼付してください。)

新聞購読料 領 収 証

池田 正義 様

ご購読ありがとうございます。  
下記金額を正に領収いたしました。

2019年11月分

領収日 11月29日

領収金額 ￥3,821

品 名	定価(税込)	部 数	金 額
聖教新聞※	1,934	1	1,934

その他購読料等 領 収 証

品 名	定価(税込)	部 数	金 額
公明新聞※	1,887	1	1,887

※は軽減税率対象品目です。

(10%対象 0)  
(8%対象 3,821)

販売店 高木 一敏  
住 所 舞鶴市朝来中795-117  
TEL 0773-66-0585 FAX 0773-66-0586

お申込No. 20059-25047(1143)



第5号の2様式 (第7条関係)

政務活動費領収書貼付用紙

議員氏名(会派名)	池田 正義	整理番号	140		
費 目	調査研究費・研修費・広報広報費・要請陳情等活動費・会議費・資料作成費(資料購入費)・事務所費・事務費・人件費				
支払内容	聖教・公明新聞購読料 12月分				
支払金額	3,821	按分率	100%	計上額	3,821
按分率の考え方					
備 考					

(領収書は、重ならないように貼付してください。)

新聞購読料 領 収 証

池田 正義 様

ご購読ありがとうございます。  
下記金額を正に領収いたしました。

2019年12月分

領収日 12月27日

領収金額	¥3,821
------	--------

品名	定価(税込)	部数	金額
聖教新聞*	1,934	1	1,934

その他購読料等 領 収 証

品名	定価(税込)	部数	金額
公明新聞*	1,887	1	1,887

\*は軽減税率対象品目です。

(10%対象 0)  
(8%対象 3,821)

販売店 高木 一敬  
住 所 舞鶴市朝来中795-117  
TEL 0773-66-0585 FAX 0773-66-0586

お申込No. 28059-25047(1149)



第5号の2様式(第7条関係)

政務活動費領収書貼付用紙

議員氏名(会派名)	池田 正義	整理番号	159		
費 目	調査研究費・研修費・広報広報費・要請陳情等活動費・会議費・資料作成費(資料購入費)・事務所費・事務費・人件費				
支払内容	聖教・公明新聞購読料 1月分				
支払金額	3,700	按分率	100%	計上額	3,700
按分率の考え方					
備 考					

(領収書は、重ならないように貼付してください。)

新聞購読料 領 収 証

池田 正義 様

ご購入ありがとうございます。  
下記金額を正に領収いたしました。

2020年1月分

領収日 / 月 31 日

領収金額 ￥3,700

品 名	定価(税込)	部 数	金 額
聖教新聞※	75	1(25日)	1,875

その他購読料等 領 収 証

品 名	定価(税込)	部 数	金 額
公明新聞※	73	1(25日)	1,825

※は軽減税率対象品目です。

(10%対象 0)  
(8%対象 3,700)

販売店 高木 一敏

住 所 舞鶴市朝来中795-117

TEL 0773-66-0585 FAX 0773-66-0586

お申込№ 26059-25047(1143)



第5号の2様式 (第7条関係)

政務活動費領収書貼付用紙

職員氏名(会派名)	池田 正義	整理番号	178		
費 目	調査研究費・研修費・広報広報費・要請陳情等活動費・会費・資料作成費 (資料購入費) 事務所費・事務費・人件費				
支払内容	聖教・公明新聞購読料 2月分				
支払金額	3,821	按分率	100%	計上額	3,821
按分率の考え方					
備 考	支払先・・・聖教・公明新聞社				

(領収書は、重ならないように貼付してください。)

新聞購読料 領収証

池田 正義 様

ご購入ありがとうございます。  
下記金額を正に領収いたしました。

2020年2月分

領収日 2月28日

領収金額	¥3,821
------	--------

品名	定価(税込)	部数	金額
聖教新聞※	1,934	1	1,934

その他購読料等 領収証

品名	定価(税込)	部数	金額
公明新聞※	1,887	1	1,887

※は軽減税率対象品目です。

(10%対象 0)  
(8%対象 3,821)

販売店 高木 一敏  
住 所 舞鶴市朝来中795-117  
TEL 0773-66-0585 FAX 0773-66-0586

お申込No. 26059-25047(1143)



第5号の2様式(第7条関係)

政務活動費領収書貼付用紙

職員氏名(会派名)	池田 正義	整理番号	205		
費 目	調査研究費・研修費・広報広報費・要請陳情等活動費・会議費・資料作成費・ <u>資料購入費</u> ・事務所費・事務費・人件費				
支払内容	聖教・公明新聞購読料 3月分				
支払金額	3,821	按分率	100%	計上額	3,821
按分率の考え方					
備 考	支払先・・・聖教・公明新聞社				

(領収書は、重ならないように貼付してください。)

新聞購読料 領 収 証

池田 正義 様

ご購入ありがとうございます。  
下記金額を正に領収いたしました。

2020年3月分

領収日 3月3日

領収金額 ¥3,821

品 名	定価(税込)	部 数	金 額
聖教新聞*	1,934	1	1,934

その他購読料等 領 収 証

品 名	定価(税込)	部 数	金 額
公明新聞*	1,887	1	1,887

\*は軽減税率対象品目です。

(10%対象 0)  
(8%対象 3,821)

販売店 高木 一敏  
住 所 舞鶴市朝来中795-117  
TEL 0773-66-0585 FAX 0773-66-0586

お申込No. 26059-26047(1143)



事務所費

令和元年度 事務所状況等説明書

議員名 池田 正義

① 政務活動の拠点	<input type="checkbox"/> 自宅 <input checked="" type="checkbox"/> 自宅以外    ④⑤は自宅の場合記入不要		
② 所在地	住所：舞鶴市南田辺 71 番地 1 電話：0773-77-1722    延べ床面積    131.94    m <sup>2</sup>		
③ 他用途との兼用	<input checked="" type="checkbox"/> 無 <input type="checkbox"/> 有 <input type="checkbox"/> 後援会の事務所 <input type="checkbox"/> 政党支部の事務所 <input type="checkbox"/> その他 (    )		
④ 建物の所有区分	<input type="checkbox"/> 自己又は生計を一にする親族の所有 <input checked="" type="checkbox"/> 賃借物件 (賃貸借契先 (株) 木下金物店 ) 所有者 <input type="checkbox"/> 生計を一にしない親族 (議員との関係： ) <input type="checkbox"/> 関連会社等 (所在地： ) <input checked="" type="checkbox"/> 上記以外の第三者 <input type="checkbox"/> その他 (    )		
⑤ 敷地の所有者	<input type="checkbox"/> 自己 <input type="checkbox"/> 生計を一にする親族 (議員との関係： ) <input type="checkbox"/> 関連会社等 <input type="checkbox"/> 生計を一にしない親族 (議員との関係： ) <input checked="" type="checkbox"/> 上記以外の第三者		
⑥ 基本的な按分率の考え方	<input type="checkbox"/> 使用実態による場合 (政務活動に要した使用領域 (面積等)、使用時間等) <input type="checkbox"/> 全体使用面積    m <sup>2</sup> (X) 内、政務活動使用面積    m <sup>2</sup> (Y) <input checked="" type="checkbox"/> 全体使用時間    60    日・曜 (X) 内、政務活動使用時間    54    日・曜 (Y) $(Y) / (X) = 54 / 60$ <input type="checkbox"/> その他 (    ) <input type="checkbox"/> 使用実態が明らかでない場合		<b>按分率</b> 9 / 10
⑦ 事務所賃借料の計上	<input type="checkbox"/> 無 <input checked="" type="checkbox"/> 有    按分率    9 / 10 (按分率の考え方：    6 と同率    )		
⑧ 駐車場代の計上	<input checked="" type="checkbox"/> 無 <input type="checkbox"/> 有    按分率    / (按分率の考え方：    )		
⑨ 光熱水費等の計上	<input type="checkbox"/> 無 <input checked="" type="checkbox"/> 有    按分率    9 / 10 (按分率の考え方：    6 と同率    )		



⑩ 固定電話・インターネット等通信費の計上	<input type="checkbox"/> 無 <input checked="" type="checkbox"/> 有 按分率 9/10 (按分率の考え方: 6 と同率)						
⑪ その他の事務費の計上	<input type="checkbox"/> 無 <input checked="" type="checkbox"/> 有 按分率 9/10 (按分率の考え方: 6 と同率)						
⑫ 人件費の計上	<input type="checkbox"/> 無 <input checked="" type="checkbox"/> 有 <input type="checkbox"/> 生計を一にする親族 人 按分率 / (按分率の考え方: ) <input type="checkbox"/> 生計を一にしない親族 人 按分率 / (按分率の考え方: ) <input type="checkbox"/> 関連会社等の役員・社員 人 按分率 / (按分率の考え方: ) <input checked="" type="checkbox"/> 上記以外の第三者 1 人 按分率 9/10 (按分率の考え方: 6 と同率) <p style="text-align: center;">計 1 人</p>						
⑬ 私的活動又は関連会社等の業務との混在	(①で政務活動の拠点を1自宅)とした場合及び④で建物の所有区分を「賃借物件」、所有者を「関連会社等」とした場合のみ記入) <input type="checkbox"/> 無 <input checked="" type="checkbox"/> 有 <table style="width: 100%; border: none;"> <tr> <td><input type="checkbox"/> 事務所賃借料</td> <td><input type="checkbox"/> 駐車場代</td> <td><input type="checkbox"/> 光熱水費等</td> </tr> <tr> <td><input type="checkbox"/> 固定電話等通信費</td> <td><input type="checkbox"/> その他の事務費</td> <td><input type="checkbox"/> 人件費</td> </tr> </table>	<input type="checkbox"/> 事務所賃借料	<input type="checkbox"/> 駐車場代	<input type="checkbox"/> 光熱水費等	<input type="checkbox"/> 固定電話等通信費	<input type="checkbox"/> その他の事務費	<input type="checkbox"/> 人件費
<input type="checkbox"/> 事務所賃借料	<input type="checkbox"/> 駐車場代	<input type="checkbox"/> 光熱水費等					
<input type="checkbox"/> 固定電話等通信費	<input type="checkbox"/> その他の事務費	<input type="checkbox"/> 人件費					
⑭ 添付書類	(⑦を計上の場合) <input checked="" type="checkbox"/> 事務所の賃貸借契約書の写し (⑫を計上の場合) <input checked="" type="checkbox"/> 職員の雇用契約書の写し <input checked="" type="checkbox"/> 勤務実績表						
⑮ 補足事項等							

- 注 1 政務活動の拠点が複数箇所ある場合は、当該拠点ごとに作成してください。
- 2 必要な箇所を記入するとともに、□の該当する項目にレ印又は■を付けてください。
- 3 「関連会社等」とは、自己又は生計を一にする親族が、役員、顧問その他の職についている会社その他の法人（法人でない社団又は財団で代表者又は管理人の定めがあるものを含む。）をいいます。
- 4 ⑥で「使用時間」により按分率を算定する場合は、月単位の平均の日・時間又は年単位の日・時間で記載してください。
- 5 ⑭の添付書類は、該当する書類を、この説明書に添付してください。なお、「勤務実績表」とは、人件費の計上に係る職員の勤務実績を議員が証する書類で議長が別に定めるものをいいます。

〔参考〕 按分の基本的な考え方

- 政務活動と政務活動以外の活動とが不可分の場合は、次のいずれかの方法で按分
- ア 政務活動に要した使用実態（使用領域（面積等）、使用時間等）により按分
  - イ 政務活動の割合が明らかでない場合は、1/2で按分

## 消費税引き上げに伴う賃料に関するお知らせ

三宅田正義 様

季夏の候 貴社ますますご盛栄のこととお慶び申し上げます。

また、平素は格別のご高配を賜り厚く御礼申し上げます。

このたび消費税改正が決定したことを受け、貴社との賃貸借契約における消費税の取り扱いについて、下記の通り対応させて頂くこととなりましたのでご案内申し上げます。内容をご確認いただき、ご理解賜りますようお願い申し上げます。

- ◆ 対象物件 : 舞鶴市宇南田辺71番地1 鉄骨ALC造1Fの1部 事務所
- ◆ 現行 : 月額 70,000 円 (内、消費税 0円 )
- ◆ 改定後 : 月額 77,000 円 (内、消費税 7,000円)
- ◆ 適用 : 令和元年10月分 賃料より
- ◆ 対象 : 賃貸借契約における 賃料・共益費・駐車料金

以上

令和元年 8 月 26 日

貸主  
舞鶴市字上安199番地の1  
株式会社 木下金物店<sup>®</sup>  
代表取締役 木下良一



## 賃貸借契約書

賃貸人 株式会社 木下金物店（以下甲という）と賃借人 池田正義（以下乙という）とは、甲所有の後記表示物件（以下本物件という）につき次の通り賃貸借契約を締結する。

### （賃料）

第一条 乙は本物件を事務所の目的をもって一ヶ月 100,000 円（内訳 賃料 90,000 円、消費税 4,500 円、便槽点検料 5,500 円）にて甲より賃借りし毎月末日限り翌月分を甲の指定する銀行口座まで持参して支払うものとする。

### （敷金・礼金）

第二条 乙は敷金として金 100,000 円を甲に平成 24 年 12 月 31 日までに預託する。本金額は無利子とし、本物件明渡しの際乙が一切の債務を清算したのち、乙に返還されるものとする。又乙は礼金として金 200,000 円を平成 24 年 12 月 31 日までに甲に支払うものとし、これはいかなる理由があろうとも返還されないものとする。

### （賃貸借期間）

第三条 本賃貸借期間は平成 25 年 1 月 1 日から平成 28 年 12 月 31 日までの満 3 年とする。但し、契約満了の日までに甲、乙両者のいずれかが別段の意思を表示した場合の他は、更新出来るものとする。

### （賃料の変更）

第四条 賃料が物価及び消費税の変動、公租公課の増徴、その他の理由により不相当となった時は協議の上これを変更することが出来る。

### （譲渡、転貸の禁止）

第五条 イ・乙は本物件を第三者に転貸し、又は他人を同居させ、或いは賃借権を譲渡する等の行為は一切し得ないものとする。  
ロ・本条（1）項に従い、事実上その様な行為があった場合、甲は本契約を無条件で直ちに解除する事ができる。

### （増改築等の制限）

第六条 乙は、甲の事前に文書による承諾を得なければ、本物件に造作を施し、又は増改築、

※契約が第3条の規定により、  
更新され、R2年12月31日まで有効。

第一条の使用目的変更、既存物の取り壊し等、本物件並びにこれに付随する既存工作物の現状の変更を行ってはならない。

(使用上の注意義務)

第七条 乙は本物件を使用するに当り善良な管理者の注意をもって管理を行う義務を負うものとし、危険若しくは近隣の迷惑となる行為は行ってはならない。且つ、乙の責に帰すべき事由により本物件に損害を与えた時は、乙は遅滞無く自己の費用において、復旧修理し又は損害賠償の責に任じるものとする。

(解除)

第八条 乙が次の場合の一に該当した時は、甲は催告をしないで直ちに本契約を解除することができる。

- イ. 乙が2ヶ月分以上の賃料の支払を怠ったとき。
- ロ. 賃料の支払をしばしば遅延し、その遅延が本契約における甲と乙との間の信頼関係を著しく害すると認められるとき。
- ハ. その他、本契約に違反したとき。

(解約予告及び明渡し義務)

第九条 イ. 甲は第三条に定める期間中と雖も、必要と認めたときは、六ヶ月の予告期間をもって本物件の明渡し返還を請求できる。

- ロ. 前項の場合は乙は異議なくこれに応じなければならないものとし、予告期間の経過とともに本契約は終了するものとする。

(返還)

第十条 第三条期間満了又は第八条、第九条により解約となったときは、乙は自己の費用をもって本物件を現状に復した上明渡し、甲に返還しなければならない。

(負担の帰属)

第十一条 イ. 本物件の公租公課は甲の負担とする。

- ロ. 電気、ガス、水道、町内会費その他使用上の雑費は乙の負担とする。

(契約の終了)

第十二条 本物件が朽廃もしくは火災等不可抗力により使用不能となったときはこの契約は当然終了する。

(その他契約終了原因)

第十三条 乙が解散又は破産の宣告を受けた場合には、本契約は自動的に解除され契約は終了する。

(立退き料等の請求禁止)

第十四条 乙が本物件を返還する場合、乙は立退料、補修費その他これに類するものは一切請求し得ないものとする。

(その他)

第十五条 本契約に定めのない事項については、関係法規並びに慣習に従うものとし、甲・乙は各々信義を重んじ誠意をもって協議の上善処するものとする。

## 賃料等の振込み先

京都北都信用金庫 舞鶴中央支店 (当) 2000210  
株式会社 木下金物店

## 建物の表示

所在地	京都府舞鶴市宇南田辺 71 番地 1
種類	事務所
構造	鉄骨 ALC 造
床面積	図面記載部分

上記契約締結の証として、本契約書2通を作成し、甲・乙各1通を保有する。

平成24年12月28日

**貸主（甲）**

住所 京都府舞鶴市宇上安 199-1

氏名 株式会社 木下金物店

**借主（乙）**

住所 京都府舞鶴市金屋町 10-5

氏名 池田 正義

**連帯保証人**

住所

氏名

印

宅地建物取引業者

第5号の2様式（第7条関係）

政務活動費領収書貼付用紙

議員氏名(会派名)	池田 正義	整理番号	12・26・42・57・81		
費 目	調査研究費・研修費・広報広報費・要請陳情等活動費・会費・資料作成費・資料購入費、 <u>事務所費</u> ・事務費・人件費				
支 払 内 容	西事務所賃借料（令和元年5月～令和元年9月）				
支 払 金 額	350,000	按分率	90%	計 上 額	315,000
按分率の考え方	事務所状況等説明書に記載のとおり				
備 考	支払先・・・(株)木下金物店				
（領収書は、重ならないように貼付してください。）					
12	D 1- 5-31	ATM振込	70,000	カ)キリシタカナモノテン	
26	D 1- 6-28	ATM振込	70,000	カ)キリシタカナモノテン	
42	D 1- 7-31	ATM振込	70,000	カ)キリシタカナモノテン	
57	D 1- 8-30	ATM振込	70,000	カ)キリシタカナモノテン	
81	D 1- 9-30	ATM振込	70,000	カ)キリシタカナモノテン	



第5号の2様式（第7条関係）

政務活動費領収書貼付用紙

職員氏名(会派名)	池田 正義	整理番号	99-118-136-155-174-201		
費目	調査研究費・研修費・広報広報費・要請陳情等活動費・会議費・資料作成費・資料購入費・ <u>雑費</u> ・事務費・人件費				
支払内容	西事務所賃借料（令和元年10月～令和2年3月）				
支払金額	462,000	按分率	90%	計上額	415,800
按分率の考え方	事務所状況等説明書に記載のとおり				
備考	支払先・・・(株)木下金物店				
（領収書は、重ならないように貼付してください。） 2					
99	D 1-10-31	ATM振込	77,000	カ)キノシタカナモノテン	
118	D 1-11-29	ATM振込	77,000	カ)キノシタカナモノテン	
136	D 1-12-27	ATM振込	77,000	カ)キノシタカナモノテン	
155	D 2- 1-31	ATM振込	77,000	カ)キノシタカナモノテン	
174	D 2- 2-28	ATM振込	77,000	カ)キノシタカナモノテン	
201	D 2- 3-31	ATM振込	77,000	カ)キノシタカナモノテン	



⑩ 固定電話・インターネット等通信費の計上	<input type="checkbox"/> 無 <input checked="" type="checkbox"/> 有 按分率 9/10 (按分率の考え方: ⑤と同率)						
⑪ その他の事務費の計上	<input type="checkbox"/> 無 <input checked="" type="checkbox"/> 有 按分率 9/10 (按分率の考え方: ⑥と同率)						
⑫ 人件費の計上	<input type="checkbox"/> 無 <input checked="" type="checkbox"/> 有 <input type="checkbox"/> 生計を一にする親族 人 按分率 / (按分率の考え方: ) <input type="checkbox"/> 生計を一にしない親族 人 按分率 / (按分率の考え方: ) <input type="checkbox"/> 関連会社等の役員・社員 人 按分率 / (按分率の考え方: ) <input checked="" type="checkbox"/> 上記以外の第三者 1 人 按分率 9/10 (按分率の考え方: ⑥と同率) <p style="text-align: center;">計 1 人</p>						
⑬ 私的活動又は関連会社等の業務との混在	(①で政務活動の拠点を「自宅」とした場合及び④で建物の所有区分を「賃借物件」、所有者を「関連会社等」とした場合のみ記入) <input type="checkbox"/> 無 <input type="checkbox"/> 有 <table style="display: inline-table; vertical-align: middle;"> <tr> <td><input type="checkbox"/> 事務所賃借料</td> <td><input type="checkbox"/> 駐車場代</td> <td><input type="checkbox"/> 光熱水費等</td> </tr> <tr> <td><input type="checkbox"/> 固定電話等通信費</td> <td><input type="checkbox"/> その他の事務費</td> <td><input type="checkbox"/> 人件費</td> </tr> </table>	<input type="checkbox"/> 事務所賃借料	<input type="checkbox"/> 駐車場代	<input type="checkbox"/> 光熱水費等	<input type="checkbox"/> 固定電話等通信費	<input type="checkbox"/> その他の事務費	<input type="checkbox"/> 人件費
<input type="checkbox"/> 事務所賃借料	<input type="checkbox"/> 駐車場代	<input type="checkbox"/> 光熱水費等					
<input type="checkbox"/> 固定電話等通信費	<input type="checkbox"/> その他の事務費	<input type="checkbox"/> 人件費					
⑭ 添付書類	(⑦を計上の場合) <input checked="" type="checkbox"/> 事務所の賃貸借契約書の写し (⑫を計上の場合) <input checked="" type="checkbox"/> 職員の雇用契約書の写し <input checked="" type="checkbox"/> 勤務実績表						
⑮ 補足事項等							

- 注 1 政務活動の拠点が複数箇所ある場合は、当該拠点ごとに作成してください。  
 2 必要な箇所を記入するとともに、□の該当する項目にレ印又は■を付けてください。  
 3 「関連会社等」とは、自己又は生計を一にする親族が、役員、顧問その他の職についている会社その他の法人（法人でない社団又は財団で代表者又は管理人の定めがあるものを含む。）をいいます。  
 4 ⑥で「使用時間」により按分率を算定する場合は、月単位の平均の日・時間又は年単位の日・時間で記載してください。  
 5 ⑭の添付書類は、該当する書類を、この説明書に添付してください。なお、「勤務実績表」とは、人件費の計上に係る職員の勤務実績を議員が証する書類で議長が別に定めるものをいいます。

【参考】 按分の基本的な考え方

- 政務活動と政務活動以外の活動とが不可分の場合は、次のいずれかの方法で按分  
 ア 政務活動に要した使用実態（使用領域（面積等）、使用時間等）により按分  
 イ 政務活動の割合が明らかでない場合は、1/2で按分

# 建物賃貸借契約書

賃貸人 [ ] と賃借人 池田 正義 との間に、次の通り建物賃貸借契約を締結します。

## 第1条 (目的建物の表示)

建物の所在場所	舞鶴市字森本町29番地2
構造	木造瓦鉛メッキ鋼板葺2階建
床面積	1階 27.54㎡、2階 25.11㎡

## 第2条 (使用目的)

賃借人は、本件建物を店舗・事務所に使用するものとし、他の用途に使用してはなりません。

## 第3条 (賃貸借期間)

賃貸借の期間は平成27年5月1日から平成31年4月30日までの4年間とし、双方具離が無ければ本契約は更新されるものとする。

## 第4条 (賃料)

- (1) 賃料は壹ヶ月金参萬円也とし、賃借人は毎月末日までに翌月分を賃貸人の指定の方法により支払うものとし、又、本契約締結が1ヶ月未満の場合は、賃料は日割計算とし、明け渡し時は日割計算を行わないものとする。  
但し、その賃料が経済事情の変動公租公課の増額近隣の家賃との比較等により不相当となったときは、契約期間中であっても甲、乙協議の上、変更する事が出来るものとし、
- (2) 乙の専用に供する電気、上下水道、ガス(各個別メーター)料金は乙の負担とし支払うものとする。

## 第5条 (敷金)

- (1) 乙は敷金……円也を甲に預託し、甲はこれを受領した。  
但し、敷金は無利息とし、本契約が終了して賃貸借物件の明渡を完了した時、甲は第5条(3)の費用を控除し1ヶ月後乙に返還する。
- (2) 乙は本契約が終了し明渡の時でなければ、敷金をもって賃料その他本契約上の支払いに充当する事を、甲に主張する事はできないものとする。

※ 契約が第3条の規定により更新され、  
現在、R5年4月30日まで有効。

**第11条 (契約解除)**

賃借人が、次の場合の1つに該当したときは、賃貸人は、催告をしないで直ちに本契約を解除する事が出来るものとします。

- (1) 2ヵ月分以上の賃料及び諸費用の支払を怠ったとき。
- (2) 賃料の支払をしばしば遅延し、その遅延が本契約における賃貸人と賃借人との間の信頼関係を著しく害すると認められるとき。
- (3) 長期不在により賃借権の行使を継続する意思がないと認められるとき
- (4) 銀行取引の停止又は解散、破産、会社整理、会社更生法等の申立てを受けたとき。
- (5) その他 本契約に違反したとき。

**第12条 (期間内解約)**

賃貸借契約期間中において、乙の都合により本契約を解除する時は、明渡し1ヶ月前迄に、甲の都合により解約する時は、6ヶ月前迄にそれぞれ相手方に書面にて予告することとする。但し乙はこの予告にかえて、賃料の1ヶ月相当額を支払い即時解約することができる。

**第13条 (免責)**

震災、風水害、火災、盗難その他甲の責めに帰することのできない事由により乙が損害を蒙った場合は、甲は損害を補填の責めを負わない。

**第14条 (明渡しの際の原状回復義務)**

賃借人は、建物の明渡しに際し自己の所有又は保管する物件を全部除去し、造作加工したものがあればすべてこれを原状に復した上で賃貸人の立会を求め本件建物の引渡しをするものとします。但し、賃貸人の承諾があれば造作したまま明渡すことが出来るが見苦しくないよう補修復して明渡し事とします。

**第15条 (移転料等の不請求)**

賃借人は、本件建物の明渡しに際し賃貸人に対し 移転料 老舗料その他これらに類する金銭上の請求をしないものとします。

**第16条 (連帯保証人)**

- (1) 連帯保証人は、賃料の支払い等本契約に基づく賃貸人に対する賃借人の一切の債務について保証し 賃借人と連帯して履行の責を負うものとします。
- (2) 連帯保証人は、本契約が更新された場合も第16条(1)の義務を果たすものとします。

**第17条 (当然消滅)**

本契約は、次の場合には催告その他の手続をしないで当然消滅するものとします。

- (1) 本件建物が、火災その他の災害で大破又は滅失したとき。
- (2) 本件建物の全部又は一部が公共事業の為買上収用又は使用され本契約を存続する事が出来ない時。

- (8) 甲は乙が明渡の時、賃料その他の債権、修繕費を有する場合は敷金からその債務の弁済を受ける事ができるものとする。

**第6条 (賃借人の注意事項)**

- (1) 乙は賃借物を善良な管理者の注意をもって保全し、使用するものとします。
- (2) 乙の使用人、訪問者その他乙の関係人が故意又は過失によって本物件に破損、故障その他の損害を与えた場合には、乙は遅滞無くその旨を甲に連絡するとともに、その負担において現状に復さなければならない。

**第7条 (立入)**

甲は賃貸物件の維持又は修繕等必要がある場合には、これに立入る事ができる。この場合、原則として事前に乙の了解を得るものとする。但し緊急の場合はこの限りでない。

**第8条 (禁止事項)**

乙は次に定める行為をしてはならない。

- (1) 賃借権の一部又は全部を第三者に譲渡し又はこれを担保の用に供すること。
- (2) 本物件の一部又は全部を第三者に転貸し、若しくは名目の如何を問わず第三者に使用させること。
- (3) 敷金の返還請求権を第三者に譲渡し、又はこれを担保の用に供すること。
- (4) 本物件の維持保全を害すること。

**第9条 (修理等)**

- (1) 本物件の諸造作 諸設備が破損または故障により修理を要する箇所が生じた時は、乙は速やかに甲に通知するものとする。
- (2) 前項の通知により甲が建物保全上必要と認めた修理は甲がその費用を負担して実施する。但し、乙の故意、又は過失に基づく事由による修理は乙が費用を負担するものとする。
- (3) 乙は本物件の造作、改造、修理及び模様替え等現状を変更する工事を行う場合は、予め甲の承諾を得た上で着手することとする。

**第10条 (原状回復、損害賠償義務)**

賃借人(その家族 使用人を含む)の責に帰すべき事由により建物を汚損破損もしくは滅失したとき又は、賃貸人の承諾なしに建物の原状を変更したときは 賃借人はすみやかにこれを原状に回復し又は、損害の賠償をするものとします。



第5号の2様式（第7条関係）

政務活動費領収書貼付用紙

職員氏名(会派名)	池田 正義	整理番号	13, 27, 43 58, 82		
費 目	調査研究費・研修費・広報広報費・要請陳情等活動費・会費・資料作成費・資料購入費・事務所事務費・人件費				
支 払 内 容	東事務所賃借料（令和元年5月～令和元年9月）				
支 払 金 額	152,700	按分率	90%	計 上 額	137,430
按分率の考え方	事務所状況等説明書に記載のとおり				
備 考	支払先・・・布川絹子				

（領収書は、重ならないように貼付してください。）

13	D 1- 5-31	ATM振込	30,000	■■■■
	D 1- 5-31	手数料	540	
27	D 1- 6-28	ATM振込	30,000	■■■■
	D 1- 6-28	手数料	540	
43	D 1- 7-31	ATM振込	30,000	■■■■
	D 1- 7-31	手数料	540	
58	D 1- 8-30	ATM振込	30,000	■■■■
	D 1- 8-30	手数料	540	
82	D 1- 9-30	ATM振込	30,000	■■■■
	D 1- 9-30	手数料	540	



第5号の2様式（第7条関係）

政務活動費領収書貼付用紙

職員氏名(会派名)	池田 正義	整理番号	100.119.137 156.175.202		
費 目	調査研究費・研修費・広報広報費・要請威嚇等活動費・会議費・資料作成費・資料購入費・ <u>事務所費</u> ・事務費・人件費				
支払内容	東事務所賃借料（令和元年10月～令和2年3月）				
支払金額	183,300	按分率	90%	計上額	164,970
按分率の考え方	事務所状況等説明書に記載のとおり				
備 考	支払先・・・布川絹子				

（領収書は、重ならないように貼付してください。）

100	D 1-10-31	ATM振込	30,000	■
	D 1-10-31	手数料	550	
119	D 1-11-29	ATM振込	30,000	■
	D 1-11-29	手数料	550	
137	D 1-12-27	ATM振込	30,000	■
	D 1-12-27	手数料	550	
156	D 2- 1-31	ATM振込	30,000	■
	D 2- 1-31	手数料	550	
175	D 2- 2-28	ATM振込	30,000	■
	D 2- 2-28	手数料	550	
202	D 2- 3-31	ATM振込	30,000	■
	D 2- 3-31	手数料	550	

第5号の2様式（第7条関係）

政務活動費領収書貼付用紙

職員氏名(会派名)	池田 正義	整理番号	14-28-44-59-88-101 120-138-157-176-203		
費 目	調査研究費・研修費・広報広報費・要請費等活動費・会費・資料作成費・資料購入費 (事務所費) 事務費・人件費				
支払内容	東事務所駐車場料（令和元年5月～令和2年3月）				
支払金額	110,000	按分率	90%	計上額	99,000
按分率の考え方	事務所状況等説明書に記載のとおり				
備 考	支払先・・・田中和夫				

(領収書は、重ならないように貼付してください。)

14	D 1- 5-31	ATM振込	10,000	
28	D 1- 6-28	ATM振込	10,000	
44	D 1- 7-31	ATM振込	10,000	
59	D 1- 8-30	ATM振込	10,000	
83	D 1- 9-30	ATM振込	10,000	
101	D 1-10-31	ATM振込	10,000	
120	D 1-11-29	ATM振込	10,000	
138	D 1-12-27	ATM振込	10,000	
157	D 2- 1-31	ATM振込	10,000	
176	D 2- 2-28	ATM振込	10,000	
203	D 2- 3-31	ATM振込	10,000	

## 駐車場賃貸借契約書

貸貸人 [REDACTED] と 賃借人 池田 正義 との間に、次の通り駐車場賃貸借契約を締結します。

第1条 (使用目的) 賃借人は、駐車場として使用するものとし、他の用途に使用してはなりません。

第2条 (賃貸借期間) 賃貸借の期間は平成 27 年 5 月 1 日から平成 31 年 4 月 30 日までの 4 年間とし、双方異議がなければ本契約は更新されるものとする。

第3条 (賃料) 乙は駐車場 4 台分を 1 ヶ月 10,000 円として甲より賃借し、賃借人は毎月末日までに、翌月分を甲の指定する銀行口座に支払うものとする。  
但し、その賃料が経済事情等により不相当となった時には、甲、乙の協議により変更することができるものとします。

第4条 (その他) 本契約に定めない事項については、関係法規並びに慣習に従うものとし、甲、乙は其々信義を重んじ誠意をもって協議の上、善処するものとする。

賃料の振込先

駐車場の場所

本契約締結の証として 本契約書貳通を作成し、貸主、借主各壹通を保有する。

平成 27 年 5 月 1 日

貸貸人 (甲)	住所	[REDACTED]
	氏名	[REDACTED]
賃借人 (乙)	住所	舞鶴市金屋町 10-5
	氏名	池田 正義

※ 契約が第2条の規定により更新され、R5年4月30日まで有効。

第5号の2様式 (第7条関係)

政務活動費領収書貼付用紙

議員氏名(会派名)	池田 正義	整理番号	39		
費 目	調査研究費・研修費・広報広報費・要請陳情等活動費・会議費・資料作成費・資料購入費・ <b>事務所</b> ・事務費・人件費				
支払内容	西事務所電気料 7月分				
支払金額	5,873	按分率	90%	計上額	5,285
按分率の考え方	事務所状況等説明書に記載のとおり				
備 考					

いつもご利用いただきありがとうございます (ください。)

**電気料金のお知らせ**

池田 正義 様

お客様番号 18 番 番 番

供給地点特定番号 06 0118 4444 1021 8021 0000

7月分 使用期間 6月14日～ 7月11日

ご契約内容 従量電灯A

ご使用量 226kWh

計器番号 267

当月指示数 08040.8  
前月指示数 07814.9

ご参考：前年同月ご使用量 (期間 6/13～ 7/11)  
228kWh  
対前年同月比 -0.8%

ご請求金額 5,873 円

初回振替日 7月25日 再振替予定日 8月5日  
お支払期限日 8月13日

7月分料金の振替日は7月25日となります。  
なお、振替日に引落しができなかった場合は、  
8月5日に、再度引落しをさせていただきます。

(内訳)	円	(内訳)	円
基本料金	334.52	口価増徴割増	-54.00
1.燃料費	2,094.75	再エネ促進賦課金	666.00
2.電料費	2,684.95	消費税率増徴割増(軽減)	435.00
燃料費調整額	+146.87		

三 振 名 称 月 分 量が100kWhに対して 1kWhをこえる場合は

燃料費調整	当月分	+9172銭	+65銭
再エネ促進賦課金	翌月分	+7105銭	+47銭
	当月分	44円25銭	21195銭

年 月 分 1年(6月分) 使用期間 6/14～ 6/13

契約種別 従量電灯A

ご使用量 236kWh 振替日 6月26日

領収金額 6,193円 消費税率増徴(再掲) 458円

口座名義 店舗 口座番号

検計日 7月12日 次回検計日 8月16日 検計員 モンカワ

関西電力株式会社 委託会社 関西サービス株式会社

D 1- 7-25 電気料金

5,873

第5号の2様式 (第7条関係)

政務活動費領収書貼付用紙

議員氏名(会派名)	池田 正義		整理番号	54	
費 目	調査研究費・研修費・広報広報費・要請謝辞等活動費・会議費・資料作成費・資料購入費・ <b>事務所</b> ・事務費・人件費				
支払内容	西事務所電気料 8月分				
支払金額	8,443	按分率	90%	計上額	7,598
按分率の考え方	事務所状況等説明書に記載のとおり				
備 考					

いつもご利用いただきありがとうございます

電灯使用量のお知らせ

池田 正義 様

貼付してください。)

D 1- 8-28 | 電気料金 | 8,443

お客様番号 〇〇〇〇〇〇 日程: 所: 番 号

供給地点特定番号: 06 | 0118 | 1444 | 1021 | 6021 | 0000

8月分 使用期間 7/12 ~ 8/15

ご契約内容 従量電灯A

ご使用量 315kWh

計器番号 267

当月指示数 08355.4  
前月指示数 08040.8

ご参考: 前年同月ご使用量 (期間 7/12 ~ 8/12)  
280kWh  
対前年同月比 +12.5%

ご請求金額 8,443 円

初回振替日 8月28日 再振替予定日 9月6日  
お支払期限日 9月17日

4月分精査の振替日は8月28日となります。  
なお、振替日に引落しできなかった場合は、  
9月6日に、再度引落しをさせていただきます。

内訳	円 額	内訳	円 額
基本料金	334.82	口産電検料(減)	- 54.00
1階料金	2,094.75	再エネ促進料(減)	929.00
2階料金	4,559.40	再エネ促進料(増)	625.00
3階料金	431.40		
地区管理費	+ 148.05		

単 位 名 称	月 分	前月の15日に対して	15日を超えて
燃料費調整	当月分	+71105銭	+47銭
	翌月分	+71113銭	+28銭
再エネ促進料(基本)	当月分	441125銭	21195銭

※ 電灯使用量のお知らせ

年 月 分 11年 7月分 使用期間 6/11 ~ 7/11

契約種別 従量電灯A

ご使用量 226kWh 振替日 7月25日

領収金額 5,873円 消費電灯料(増額) 435円

口座番号 〇〇〇〇〇〇

店舗 〇〇〇〇〇〇

検計日 8月16日 次回検計日 9月12日 検針員 モンカワ

関西電力株式会社 受託会社 關電サービス株式会社

※ 本票により集金するものではありません。

第5号の2様式 (第7条関係)

政務活動費領収書貼付用紙

議員氏名(会派名)	池田 正義	整理番号	75
費目	調査研究費・研修費・広報広聴費・要請陳情等活動費・会議費・資料作成費・資料購入費・ <del>印刷費</del> ・事務費・人件費		
支払内容	西事務所電気料 9月分		
支払金額	6,217	按分率	90% 計上額 5,595
按分率の考え方	事務所状況等説明書に記載のとおり		
備考			

いつもご利用いただきありがとうございます

(付してください。)

池田 正義 様

1- 9-26 | 電気料金 | 6,217 |

お客さま番号	日 期	番 号
供給地点特定番号 06 0118 4444 1021 ; 6021 0000		
本 9月分	ご使用期間	8月16日 ~ 8月11日
ご契約内容	従量電灯A	
ご使用量	241kWh	
計器番号	267	
当月指示数	08596.4	
前月指示数	08355.4	
ご参考：前年同月ご使用量 (期間 8/18 ~ 9/12)		
	273kWh	
	対前年同月比 -11.7%	
ご請求金額	6,217 円	
初回振替日	9月26日	再振替予定日 10月7日
お支払期限日	10月15日	
9月分料金の振替日は9月26日となります。 なお、振替日に引落しができなかった場合は、 10月7日に、再度引落しをさせていただきます。		
(内訳)	日 額	月 額
基本料金	334.82	口数別割引額 - 54.10
1 燃料費	2,094.75	再エネ促進額 710.00
2 燃料費	3,064.93	消費税等増徴額 (再掲) 460.00
燃料費調整額	+ 67.41	
単 価 名 称	月 分	1回を10kWhに対して   1回を10kWhにつき
燃料費調整	当月分 +4円19銭	+28銭
	翌月分 +2円19銭	+15銭
再エネ促進額	当月分 44円25銭	2円95銭
年 月 分	1年 6月分	ご使用期間 7/12 ~ 8/15
契約種別	従量電灯A	
ご使用量	315kWh	振替日 8月28日
請求金額	8,443円	消費税等増徴額 (再掲) 825円
口座番号	口座番号	
検計日	9月12日	次回検計日 10月11日 検計員 モンカリ
関西電力株式会社 受託会社 関電サービス株式会社		

※問合せ先の電話番号は裏面に掲載しております

第5号の2様式(第7条関係)

政務活動費領収書貼付用紙

議員氏名(会派名)	池田 正義	整理番号	94		
費 目	調査研究費・研修費・広報広報費・要請陳情等活動費・会議費・資料作成費・資料購入費・ <b>事務費</b> ・事務費・人件費				
支払内容	西事務所電気料 10月分				
支払金額	5,277	按分率	90%	計上額	4,749
按分率の考え方	事務所状況等説明書に記載のとおり				
備 考					

いつもご利用いただきありがとうございます

(ここに貼付してください。)

池田 正義 様

0 1-10-25 電気料金 5,277

お客様番号 日程 所 番 号

供給地点特定番号 06 0113 4444 1021 6021 0000

1年10月分 ご使用期間 9月12日～ 10月10日

ご契約 従量電灯A

ご使用量 209kWh

計器番号 267

当月指示数 08805.0

前月指示数 08596.4

ご参考：前年同月ご使用量(期間 9/19～10/11)  
188kWh  
対前年同月比 +11.1%

ご請求金額 5,277 円

初回振替日 10月25日 再振替予定日 11月 8日

支払期限日 11月11日

10月分料金の振替日は10月25日となります。  
なお、振替日に引落しができなかった場合は、  
11月6日に、再度引落しをさせていただきます。

内訳	円 額 (内訳)	円 額	
基本料金	334.82	口電検計器料	- 54.00
1度料金	2,094.75	再エネ促進助成金	616.00
2度料金	2,254.37	経路別料金(別表)	390.00
燃料費前金額	+ 31.29		

単価名称	月 分	単価の1回値に対して	1回値を2.1倍した値につき
燃料費調整	当月分	+2円19銭	+15銭
	翌月分	+1円96銭	+13銭
再エネ促進助成金	当月分	44円25銭	2795銭

年 月 分 1年 9月分 ご使用期間 8/16～ 8/11

契約種別 従量電灯A

ご使用量 241kWh 振替日 9月26日

領収金額 6,217円 消費税等(別表) 460円

店舗 口座番号

検計日 10月11日 次回検計日 11月14日 検計員 モンカワ

関西電力株式会社 委託会社 関電サービス株式会社

(注意) 本票により集金することはありません。

第5号の2様式(第7条関係)

政務活動費領収書貼付用紙

議員氏名(会派名)	池田 正義	整理番号	114	
費 目	調査研究費・研修費・広報広報費・要請滞滞等活動費・会議費・資料作成費・資料購入費(事務所)事務費・人件費			
支払内容	西事務所電気料 // 月分			
支払金額	6,947	按分率	90%	計上額 6,252
按分率の考え方	事務所状況等説明書に記載のとおり			
備 考				

いつもご利用いただきありがとうございます ( )  
 池田 正義 様

お客様番号 日 所 番 号  
 供給地点特定番号 06 0113 4444 1021 6021 0000 D 1-11-26 電気料金 6,947  
 11月分 ご使用期間 10月11日～ 11月13日  
 ご契約 従量電灯A  
 内容

ご使用量 264kWh

計器番号 267  
 当月指示数 09069.4  
 前月指示数 08605.0

ご参考: 前年同月ご使用量 (期間10/12～11/12)  
 257kWh  
 対前年同月比 +2.7%

ご請求金額 6,947 円

初回振替日 11月26日 再振替予定日 12月5日  
 お支払期限日 12月16日  
 11月分料金の振替日は11月26日となります。  
 なお、振替日に引落しができなかった場合は、  
 12月5日に、再度引落しをさせていただきます。

(内訳)	円 銭(内訳)	円
基本料金	347.00	- 55.00
1度料金	2,139.60	776.00
ご電料金	3,716.20	631.00
燃料費調整額	+ 34.35	

単 価 名 称 月 分 単価の引は動に対して 15%増をこえる10%増につき

燃料費調整	当月分	+11996銭	+13銭
再エネ発電促進	翌月分	+11724銭	48銭
	当月分	447925銭	21995銭

電気料金領収書のお知らせ

年 月 分	1年10月分	ご使用期間	9/12～10/10
契約種別	従量電灯A		
ご使用量	209kWh	振替日	10月25日
領収金額	5,277円	振替手数料(税別)	390円

口座名義 店舗 口座番号

検計日 11月14日 次回検計日 12月12日 検計員 モンカワ  
 関西電力株式会社 受託会社 関西サービス株式会社



第5号の2様式(第7条関係)

政務活動費領収書貼付用紙

議員氏名(会派名)	池田 正義	整理番号	131		
費目	調査研究費・研修費・広報宣伝費・要請陳情等活動費・会費費・資料作成費・資料購入費(事務所)事務費・人件費				
支払内容	西事務所電気料 12月分				
支払金額	9,200	按分率	90%	計上額	8,280
按分率の考え方	事務所状況等説明書に記載のとおり				
備考					

いつもご利用いただきありがとうございます (とくだけさい。)

電気ご使用量の通知書

池田 正義 様

お客様番号 [ ] 日経 | 所 | 番 | 号 |

供給地点特定番号 06 | 0113 | 4444 | 1021 | 6021 | 0000

1年12月分 | 使用期間 11月14日 ~ 12月11日

ご契約 従量電灯A

ご使用量 338kWh

計器番号 267

当月指示数 09407.1  
前月指示数 09069.4

ご参考: 前年同月ご使用量 (期間11/13~12/12)  
259kWh  
対前年同月比 +80.5%

ご請求金額 9,200 円

初回検針日 12月24日 再検針予定日 1月8日  
お支払期日 1月14日

12月分料金の振替日は12月24日となります。  
なお、振替日に引落しができなかった場合は、  
1月8日に、再度引落しをさせていただきます。

(西京)	円 額	(西京)	円 額
基本料金	341.02	固定給付料	55.00
1度料金	2,133.80	再エネ給付金	997.00
2度料金	4,644.00	消費税率引当額(再納)	836.00
3度料金	1,113.02		
燃料費調整額	+ 27.08		

単価名称	月分	単価の1段階に対して	15kWhをこえる1kWhにつき
燃料費調整	当月分	+1円24銭	+8銭
	翌月分	+50銭	+3銭
再エネ給付金	当月分	44円25銭	2円95銭

年 月 分 1年11月分 使用期間: 10/11 ~ 11/13

契約種別 従量電灯A

ご使用量 264kWh 検針日 11月26日

徴収金額 6,947円 前検針期繰越(清算) 631円

口座名義 店舗 口座番号

検針日 12月12日 次回検針日 1月16日 検針員 モンカワ

関西電力株式会社 受託会社 関電サービス株式会社

9,200

※注意: 本票により集金するものとはおれません。

第5号の2様式 (第7条関係)

政務活動費領収書貼付用紙

議員氏名(会派名)	池田 正義	整理番号	152
費目	調査研究費・研修費・広報広報費・要請陳情等活動費・会議費・資料作成費・資料購入費・ <b>事務所</b> ・事務費・人件費		
支払内容	西事務所電気料 / 月分		
支払金額	8,215	按分率	90% 計上額 7,393
按分率の考え方	事務所状況等説明書に記載のとおり		
備考			

(領収書は、重ならないように貼付してください。)

いつもご利用いただきありがとうございます

池田 正義 様

D 2- 1-28 | 電気料金 |

8,215

お客様番号 [ ] 番 号 [ ]  
 供給地特定番号 06 0113 4444 1021 6021 0000  
 2 \* 1 月分 ご使用期間 12月12日 ~ 1月15日  
 ご契約内容 従量電灯A

ご使用量 308kWh

計器番号 267  
 当月指示数 09714.9  
 前月指示数 09407.1

ご参考：前年同月ご使用量 (期間12/13~1/16)  
 285kWh  
 対前年同月比 +4.4%

ご請求金額 8,215 円

初回振替日 1月28日 再振替予定日 2月6日  
 料支払期限 2月17日

1月分料金の振替日は1月28日となります。  
 なお、振替日に引落しができなかった場合は、  
 2月6日に、再度引落しをさせていただきます。

(内訳)	内 容 (内訳)	円 毎
基本料金	341.02	口電灯引当金 -55.00
1段料金	2,188.60	再エネ促進料金 808.00
2段料金	4,644.00	調整料等補償金(別掲) 746.00
3段料金	234.32	
燃料費調整	+ 8.29	

単価名称	月分	最新の小口電灯に対して1分電をこえる計量につき
燃料費調整	当月分	+50銭
	翌月分	+3銭
	当月分	-74銭
	翌月分	-5銭
にやまや	当月分	44円25銭
	翌月分	21円95銭

年 月 分	1年12月分	ご使用期間	11/14 ~ 12/11
契約種別	従量電灯A		
ご使用量	308kWh	振替日	12月24日
領収金額	9,200円	料電灯引当金(別掲)	836円

口電名簿 [ ] 口座番号 [ ]  
 検針日 1月16日 次回検針日 2月14日 検針員 モンガワ  
 関西電力株式会社 委託会社 関電サービス株式会社

※注意※ 本票による請求をさせていただきます。

第5号の2様式(第7条関係)

政務活動費領収書貼付用紙

議員氏名(会派名)	池田 正義	整理番号	171		
費目	調査研究費・研修費・広報広報費・要請陳情等活動費・会議費・資料作成費・資料購入費(委託所費)・事務費・人件費				
支払内容	電気料 2月分(西事務所)				
支払金額	8,480	按分率	90%	計上額	7,632
按分率の考え方	事務所状況等説明書に記載のとおり				
備考					

D 2- 2-27 | 電気料金 | 8,480

いつもご利用いただきありがとうございます

電気料使用証のお知らせ

池田 正義 様

お客様番号 日程 所 番 号  
 供給地点特定番号 06 0113 4444 1021 6021 0000  
 2年 2月分 ご使用期間 1月16日~ 2月15日

ご契約  
 内容 従量電灯A

ご使用量 317kWh

計器番号 267  
 当月指示数 10032.2  
 前月指示数 09714.9

ご参考：前年同月ご使用量(期間 1/17~ 2/13)  
 394kWh  
 対前年同月比 -19.5%

ご請求金額 8,480 円

初回振替日 2月27日 再振替予定日 3月9日  
 お支払期限日 3月16日

2月分料金の振替日は2月27日となります。  
 なお、振替日に引落しできなかった場合は、  
 3月9日に、再度引落しをさせていただきます。

(内訳)	円 額	(内訳)	円 額
基本料金	341.00	口電送付料分納	- 55.00
1段料金	2,133.60	再エネ促進助成金	935.00
2段料金	4,644.00	補償料等負担額(再エネ)	770.00
3段料金	407.99		
次月繰り越し額	- 15.64		

単価名称	月分	最安の15kWhに対して	15kWhをこえる1kWhにつき
燃料費調整	1月分	-74銭	-5銭
	2月分	-99銭	-7銭
再エネ促進助成金	当月分	44円25銭	2円95銭

年 月 分 2年 11月分 ご使用期間 12/12~ 1/15  
 契約種別 従量電灯A  
 ご使用量 306kWh 振替日 1月28日  
 徴収金額 8,215円 振替手数料(再エネ) 746円  
 口座名義 店舗 口座番号

換計日 2月14日 次回換計日 3月13日 換計員 モンカワ  
 関西電力株式会社 受託会社 関西サービス株式会社

※ご注意※本票により集金する場合はお取り扱いをお願いします。

第5号の2様式(第7条関係)

政務活動費領収書貼付用紙

議員氏名(会派名)	池田 正義	整理番号	195		
費 目	調査研究費・研修費・広報広報費・要請陳情等活動費・会費・資料作成費・資料購入費(事務所)事務費・人件費				
支払内容	西事務所電気料3月分				
支払金額	6,923	按分率	90%	計上額	6,230
按分率の考え方	事務所状況等説明書に記載のとおり				
備 考					

いつもご利用いただきありがとうございます  
電気ご使用量のお知らせ

うに貼付してください。)

池田 正義 様

D 2- 3-26 | 電気料金 | 6,923

お客様番号 [ ] 日 期 [ ] 番 号 [ ]

供給地点特定番号: 06 0113 4444 1021 6021 0000  
2年 3月分 ご使用期間: 2月14日~ 3月12日  
ご契約内容: 従量電灯A

ご使用量 265kWh

計器番号 267  
当月指示数 10297.4  
前月指示数 10032.2

ご参考: 前年同月ご使用量(期間 2/14~ 3/13)  
371kWh  
対前年同月比: -28.5%

ご請求金額 6,923 円

初回振替日 3月26日 再振替予定日 4月6日  
お支払期限日 4月13日  
3月分料金の振替日は3月26日となります。  
なお、振替日に引落しができなかった場合は、  
4月6日に、再度引落しをさせていただきます。

(内訳)	円 額 (内訳)	円 額
基本料金	341.02	口電料金控除 - 55.00
1段料金	2,188.60	再エネ促進助成金 781.00
2段料金	8,741.00	税額控除等相当額(再エネ) 629.00
燃料費調整額	- 18.48	

単 価 名 称	月 分	前月の15日に対して、16日過ぎこえも15日分につき
燃料費調整	当月分	-99銭
	翌月分	-7銭
再エネ促進助成金	当月分	-1円49銭
	翌月分	-10銭
再エネ促進助成金	当月分	44円25銭
	翌月分	21円95銭

年 月 分 2年 2月分 ご使用期間 1/16~ 2/13  
契約種別 従量電灯A  
ご使用量 817kWh 振替日 2月27日  
振込金額 8,480円 消費税等相当額(再エネ) 770円

店舗 口座番号  
検針日 3月13日 次回検針日 4月13日 検針員 モンカウ  
関西電力株式会社 受託会社 関電サービス株式会社

(ご注意)本票により集金することはありません。

第5号の2様式(第7条関係)

政務活動費領収書貼付用紙

議員氏名(会派名)	池田 正義	整理番号	11		
費目	調査研究費・研修費・広報広報費・要請費等活動費・会議費・資料作成費・資料購入費・ <b>事務所費</b> ・事務費・人件費				
支払内容	東事務所電気料 5月分				
支払金額	2,717	按分率	90%	計上額	2,445
按分率の考え方	事務所状況等説明書に記載のとおり				
備考	(領収書は、重ならないように貼付してください。)				
01-5-29 電気料金   2,717					

電気ご使用量のお知らせ

池田 正義 様  
いつもご利用いただきありがとうございます。

お客様(日曜)所 番号 5月17日 次回換針日 6月17日 ナカソノ

供給地点特定番号 (1) 0601234108748310010000

年月分 1年 5月分  
ご請求金額 2,717円

ご使用期間 4月15日~ 5月16日  
ご支払期限日 6月17日

ご契約種別 従量電灯A  
ご請求金額 2,717円

月ご使用量	115kWh		
ご参考	前年同月ご使用量(期間 4月18日~ 5月16日)		
当月請求額	07397.7		
前月請求額	07282.8		
(内訳)	円 総 (内訳) 円 総		
基本料金	334.82	基本料金	33900
1区料金	1,995.00	電気料金	20100
燃料費調整額	+ 1023.7		
口座振替割引額	- 6400		

お客様番号 488

ご契約種別2 \*\*\*\*

ご請求金額 \*\*\*\*

(内訳)	円 総	(内訳)	円 総



池田 正義 様 本年作成年月日 令和 1年 5月17日

1年 5月分 ご請求に関するお知らせ

初回換針日 5月29日 再換針予定日 6月7日

5月分料金の振替日は5月29日となります。  
なお、振替日に引落しができなかった場合は、6月7日に、再度引落しをさせていただきます。

電気料金領収済のお知らせ

下記電気料金をご指定の口座から振替させていただきました。

ご契約種別 従量電灯A	
年月分	31年 4月分
領収金額	7,540円
前請求額(前月)	558円
ご使用期間	3月15日~ 4月14日
ご使用量	281kWh
振替日	4月25日

お客様(日曜)所 番号

供給地点(1) 0601234108748310010000

特定番号

口座名義

店舗 口座番号

ご使用場所> 舞鶴市字津29-5

単価名称	月分	従量電灯A
		最初の15kWh 15kWhをこえる1kWhにつき
燃料費調整	当月分	+13円87銭 +89銭
	翌月分	+11円88銭 +78銭
再生エネルギー調整	当月分	44円25銭 2円95銭



第5号の2様式(第7条関係)

政務活動費領収書貼付用紙

職員氏名(会派名)	池田 正義	整理番号	24		
費目	調査研究費・研修費・広報広報費・要請業務等活動費・会議費・資料作成費・資料購入費・ <b>事務所費</b> ・事務費・人件費				
支払内容	東事務所電気料 6月分				
支払金額	2,704	按分率	90%	計上額	2,433
按分率の考え方	!事務所状況等説明書に記載のとおり				
備考	(領収書は、重ならないように貼付してください。)				

1 D 1- 6-27 電気料金 2,704

電気ご使用量のお知らせ

お客様番号 07512.T  
前月未済 07397.T

本番作成年月日 令和 1年 6月17日

池田 正義 様  
いつもご利用いただきありがとうございます。

今年換算日 次換算日 換算月  
6月17日 7月16日 ナカゾノ

供給地点特定番号 (1) 0601234108748310010000

年月分 1年 6月分  
ご請求金額 2,704円  
ご使用期間 5月17日~ 6月16日  
お支払期限日 7月17日

ご契約種別 従量電灯A  
ご請求金額 2,704円

当月ご使用量 115kWh  
ご参考 前年同月ご使用量 (期間 5月16日~ 8月13日)

基本料金	3848	再エネ発電調整料金	38900
1号料金	1,90600	消費税等相当額再掲	20000
燃料費調整額	+		
口座振替割引額	-		
	5400		

戸番番号 488

ご契約種別 従量電灯A  
ご請求金額 2,704円

(内訳)	円	(内訳)	円



本番作成年月日 令和 1年 6月17日

池田 正義 様

1年 6月分 ご請求に関するお知らせ

初回換算日 6月27日 再換算予定日 7月 8日

6月分料金の振替日は6月27日となります。  
なお、振替日に引落しができなかった場合は、7月8日に、再度引落しをさせていただきます。

電気料金領収済のお知らせ

下記電気料金をご指定の口座から振替させていただきました。

ご契約種別 従量電灯A  
年月分 1年 5月分  
領収金額 2,717円  
消費税等相当額再掲 201円  
ご使用期間 4月15日~ 5月16日  
ご使用量 115kWh  
振替日 5月29日

お客様 日程所 番号

供給地点 (1) 0601234108748310010000  
特定番号

口座名義

店 店 口座番号

印紙税申告書 付につき北 沢町事務所

○口座振替による領収の場合、お客様が振替履歴の観点から、ご口座情報につきましては、お客様からのご確認がある場合にのみ記載しております。なお、その場合でも、口座番号の一部を非表示とさせていただきます。ご照会の際よろしくお願いたします。  
<ご使用場所> 舞鶴市字津29-5

単価名称	月分	従量電灯A 最初の15kWh に対して	15kWhをこえる 1kWhにつき
燃料費調整	当月分	+11円66銭	+76銭
	翌月分	+9円72銭	+85銭
再エネ発電調整料金	当月分	4.4円25銭	2円95銭



第5号の2様式 (第7条関係)

政務活動費領収書貼付用紙

職員氏名(会派名)	池田 正義	整理番号	40		
費目	調査研究費・研修費・広報費・要請陳情等活動費・会議費・資料作成費・資料購入費・ <del>事務所</del> 事務費・人件費				
支払内容	東事務所電気料 7月分				
支払金額	2,980	按分率	90%	計上額	2,682
按分率の考え方	事務所状況等説明書に記載のとおり				
備考	(領収書は、重ならないように貼付してください。)				

D 1- 7-26 | 電気料金 | 2,980

電気ご使用量のお知らせ

お客様名 池田 正義 本番作成年月日 令和 1年 7月16日

いつもご利用いただきありがとうございます。

お客様 日曜日 番 号 今回検針日 次回検針日 検針員  
 0601234108748310010000 7月16日 8月17日 サカソノ

供給地点特定番号 (1) 0601234108748310010000

年月分 1年 7月分 請求金額 2,980円 使用期間 6月17日~ 7月15日  
 請求種別 従量電灯A 請求金額 2,980円

当月ご使用量 126kWh

ご参考 前年同月ご使用量 (期間 6月14日~ 7月12日)

当月請求額 07638.9  
 前月請求額 07512.7

(内訳)	円	(内訳)	円
基本料金	33482	再エネ促進料	37100
1段料金	2,09476	消費税等相当額	22000
2段料金	15198		
燃料費調整額	+ 8187		
口座振替割引額	- 5400		

訂番番号 488

池田 正義 様

本番作成年月日 令和 1年 7月16日

1年 7月分 ご請求に関するお知らせ

初回検針日 7月28日 再検針予定日 8月6日

7月分料金の振替日は7月28日となります。  
 なお、振替日に引落しできなかった場合は、  
 8月6日に、再度引落しをさせていただきます。

電気料金領収済のお知らせ

下記電気料金をご指定の口座から振替させていただきました。

ご契約種別 従量電灯A

年月分 1年 6月分

領収金額 2,704円

消費税等相当額(再掲) 200円

ご使用期間 5月17日~ 6月16日

ご使用量 115kWh

振替日 6月27日

お客様 日曜日 番 号

供給地点 (1) 0601234108748310010000

特定番号

口座名義

店 番 口座番号

〇口座振替による振収の場合、お客様が振替口座の届出から、ご口座情報につきましては、お客様からのご届出がある場合にのみ振替しております。なお、その場合でも、口座番号の一部を非公開とさせていただいております。ご届出のほどよろしくお願いいたします。  
 <ご使用場所> 舞鶴市宇奈 29-5

印紙税申告の付につき北 税務署承認済

単 価 名 称	月 分	従量電灯A	15kWhをこえる
		最初の15kWh	15kWhをこえる
		に対して	1kWhにつき
燃料費調整	当月分	+9円72銭	+8.5銭
	翌月分	+7円05銭	+4.7銭
再エネ促進料調整	当月分	4.4円25銭	2円0.5銭



第5号の2様式(第7条関係)

政務活動費領収書貼付用紙

議員氏名(会派名)	池田 正義	整理番号	55
費目	調査研究費・研修費・広報広報費・要請陳情等活動費・会費・資料作成費・資料購入費(事務所)・事務費・人件費		
支払内容	東事務所電気料 8月分		
支払金額	4,050	按分率	90% 計上額 3,645
按分率の考え方	事務所状況等説明書に記載のとおり		
備考	(領収書は、重ならないように貼付してください。)		
D 1- 8-29   電気料金   4,050			

電気ご使用量のお知らせ

池田 正義 様  
いつもご利用いただきありがとうございます。  
お客様 日程所 番号 [ ] 今期統計日 次期統計日 換算日  
8月17日 9月13日+カンノ  
供給地点特定番号 (1) 0601234108748310010000

本書作成年月日 令和 1年 8月17日  
1年 8月分 ご請求金額 4,050円  
ご使用期間 7月16日~ 8月16日  
お支払期日 9月17日  
ご契約種別 従量電灯A 請求金額 4,050円

当月ご使用量 164kWh  
ご使用 前年同期ご使用量 (期間 7月18日~ 8月16日)

当月請求額 07802.4  
前月請求額 07088.8

(内訳)	円 銭	(内訳)	円 銭
基本料金	33482	再エネ電費調整金	48300
1 燃料費	2,08475	消費税率相当額控除	30000
2 送電損	1,11452		
燃料費調整額	+ 7708		
口産調整額	- 5400		

計器番号 488

ご契約種別2 \*\*\*\*\* 請求金額 \*\*\*\*\*

(内訳) 円 銭 (内訳) 円 銭



池田 正義 様 本書作成年月日 令和 1年 8月17日

1年 8月分 ご請求に関するお知らせ  
初回振替日 8月29日 再振替予定日 9月9日  
8月分料金の振替日は8月29日となります。  
なお、振替日に引落しができなかった場合は、  
9月9日に、再度引落しをさせていただきます。

電気料金領収済のお知らせ

下記電気料金をご指定の口座から振替させていただきました。

ご契約種別 従量電灯A  
年 月 分 1年 7月分  
領収金額 2,980円  
消費税相当額(内訳) 220円  
ご使用期間 6月17日~ 7月15日  
ご使用量 126kWh  
振替日 7月26日

お客様 日程所 番号 [ ]  
供給地点 (1) 0601234108748310010000  
特定番号

口座名義 店 舗 口座番号

※口座振替による領収の場合、お客様が振替の届出から、ご口座情報につきましては、お客様からのご確認がある場合のみ記載しております。なお、その場合でも、口座番号の一部を非表示とさせていただいております。ご理解のほどよろしくお願いたします。  
<ご使用場所> 舞鶴市字森28-5

単 価 名 称	月 分	従量電灯A 最初の15kWh に対して	15kWhをこえる 1kWhにつき
燃料費調整	当月分	+7円05銭	+47銭
	翌月分	+4円13銭	+28銭
再エネ電費調整金	当月分	44円25銭	2円95銭



(1) 振替 (2) 振替 (3) 振替 (4) 振替 (5) 振替 (6) 振替 (7) 振替 (8) 振替 (9) 振替 (10) 振替



第5号の2様式(第7条関係)

政務活動費領収書貼付用紙

職員氏名(会派名)	池田 正毅	整理番号	80		
費目	調査研究費・研修費・広報広報費・要請業務等活動費・会議費・資料作成費・資料購入費・ <b>事務所</b> 事務費・人件費				
支払内容	東事務所電気料 9月分				
支払金額	4,104	按分率	90%	計上額	3,693
按分率の考え方	事務所状況等説明書に記載のとおり				
備考	(領収書は、重ならないように貼付してください。)				

D 1- 9-27 電気料金 | 4,104

**電気ご使用量のお知らせ**

本番作成年月日 令和 1年 9月13日

池田 正毅 様  
いつもご利用いただきありがとうございます。

今月検算日 次回検算日 納計員  
9月13日 10月15日 ナカソノ

供給地点特定番号 (1) 0601234108748310010000

年月分 1年 9月分  
ご請求金額 4,104円  
ご使用期間 8月17日~ 9月12日  
お支払期限日 10月15日

ご契約種別 1 従量電灯A  
ご請求金額 4,104円

当月ご使用量 167kWh  
ご参考 前年同月ご使用量 (期間 8月17日~ 9月13日)

月指不感 07889.8  
月指示感 07802.4

(内訳)	円 銭	(内訳)	円 銭
基本料金	334.82	月工本費等調整金	492.00
1部料金	2,094.75	電気料等相当額再掲	304.00
2部料金	1,180.51		
燃料費調整額	+ 486.9		
口座管理引額	- 54.00		

計器番号 488

ご契約種別 2 \*\*\*\*\* 請求金額 \*\*\*\*\*

(内訳)	円 銭	(内訳)	円 銭

**関西電力**

**電気料金領収済のお知らせ**

本番作成年月日 令和 1年 9月13日

池田 正毅 様

1年 9月分 ご請求に関するお知らせ

初回検算日 9月27日 再振替予定日 10月8日

9月分料金の振替日は9月27日となります。  
なお、振替日に引落しができなかった場合は、10月8日に、再度引落しをさせていただきます。

下記電気料金をご指定の口座から振替させていただきました。

ご契約種別 従量電灯A

年月分	1年 8月分
領収金額	4,050円
前振替相当額(前)	300円
ご使用期間	7月16日~ 8月16日
ご使用量	164kWh
振替日	8月29日

お客さま 日程所 番号

供給地点 (1) 0601234108748310010000

口座名義

店 舗 口座番号

印刷済申請納付につき北 領収書承認済

〇口座振替による領収の場合、お客さま管理帳簿の観点から、ご口座振替につきましては、お客さまからのご要望がある場合にのみ発行しております。なお、その場合でも、口座番号の一部を非表示とさせていただいております。ご理解のほどよろしくお願いいたします。  
<ご使用場所> 舞鶴市字津29-5

単 価 名 称	月 分	従量電灯A
		最初の15kWh 15kWhをこえる1kWhにつき
燃料費調整	当月分	+4円18銭 +28銭
	前月分	+2円19銭 +15銭
月工本費等調整金	当月分	44円25銭 2円95銭

**関西電力**

(注)本領収書の裏面に記載の事項を必ずご確認ください。

第5号の2様式（第7条関係）

政務活動費領収書貼付用紙

議員氏名(会派名)	池田 正義	整理番号	97		
費 目	調査研究費・研修費・広報広聴費・要請演説等活動費・会費・資料作成費・資料購入費(事務所) 事務費・人件費				
支払内容	電気料 10月分(東事務所)				
支払金額	2,803	按分率	90%	計上額	2,522
按分率の考え方	事務所状況等説明書に記載のとおり				
備 考					

(領収書は、重ならないように貼付してください。)

D 1-10-28 | 電気料金 | 2,803 |

電気ご使用量のお知らせ

池田 正義 様  
いつもご利用いただきありがとうございます。

本票作成年月日  
令和 1年10月15日

お客さま 日程 所 番 号  
〒100-0001 東京都千代田区千代田 1-1-1  
今期請求日 10月15日 次回請求日 11月15日(ナカソ)

供給地点特定番号 (1) 0601234 1087483 10010000  
年月分 1年10月分 請求金額 2,803円  
ご使用期間 9月13日~10月14日  
お支払期限日 11月14日

ご契約種別 従量電灯A 請求金額 2,803円

当月ご使用量 122kWh  
ご参考 前年同月ご使用量 (期間 8月14日~10月14日)

高月請求額 08002.1  
前月請求額 07989.8

(内訳)	円 額	(内訳)	円 額
基本料金	33782	再エネ固定料金	35800
1. 燃料費	2,09476	消費税等相当額内税	20700
2. 燃料費	6086		
給料代(別添)	1824		
口座振替引当	5400		

計器番号 188

ご契約種別 従量電灯A 請求金額 \*\*\*\*

(内訳) 円 額 (内訳) 円 額



池田 正義 様

本票作成年月日  
令和 1年10月15日

1年10月分 ご請求に関するお知らせ  
初回振替日 10月28日 再振替予定日 11月7日  
10月分料金の振替日は10月28日となります。  
なお、振替日に振替しができなかった場合は、  
11月7日に、再度引落しをさせていただきます。

電気料金領収済のお知らせ

下記電気料金をご指定の口座から振替させていただきました。

ご契約種別 従量電灯A  
年月分 1年9月分  
領収金額 4,104円  
消費税等相当額(内税) 304円  
ご使用期間 8月17日~9月12日  
ご使用量 167kWh  
振替日 9月27日

お客さま 日程 所 番 号  
〒100-0001 東京都千代田区千代田 1-1-1

供給地点 (1) 0601234 1087483 10010000

口座名義  
店 舗 口座番号

印紙額申告納付につきは 領収書承認済  
○口座振替による領収の場合、お客さまの指定の口座から、ご口座振替につぎましては、お客さまからのご確認がある場合のみお返しております。なお、その場合でも、口座振替の一部をお返金とさせていただきます。ご理解のほどよろしくお願いいたします。  
<ご使用場所> 美鶴市宇森29-5

単 価 名 称	月 分	従量電灯A	15kWhをこえる
		最初の15kWh	1kWhにつき
		に対して	
燃料費(内税)	当月分	+2円10銭	+16銭
	前月分	+1円98銭	+10銭
再エネ発電促進賦課金	当月分	44円25銭	2円95銭





第5号の2様式 (第7条関係)

政務活動費領収書貼付用紙

議員氏名(会派名)	池田 正義	整理番号	131		
費 目	調査研究費・研修費・広報費・要請陳述等活動費・会議費・資料作成費・資料購入費・ <b>事務所費</b> ・事務費・人件費				
支払内容	電気料 12月分 (東事務所)				
支払金額	2,129	按分率	90%	計上額	1,916
按分率の考え方	事務所状況等説明書に記載のとおり				
備 考					
(領収書は、重ならないように貼付してください。)					
1-12-25 電気料金 2,129					

電気ご使用量のお知らせ

池田 正義 様  
いつもご利用いただきありがとうございます。

本番作成年月日  
令和 1年12月13日

お客様番号 〇〇〇〇〇〇 今回検計日 12月13日 次回検計日 1月17日  
供給地点特定番号 (1) 0601234108748310010000

年月分 1年12月分  
ご請求金額 2,129円  
ご使用期間 11月15日~12月12日  
ご支払期限 1月14日

ご契約種別1 従量電灯A  
ご請求金額 2,129円

当月ご使用量 92kWh  
ご参考 前年同月ご使用量 (期間 11月14日~12月13日)

当月表示数 08208.1  
前月表示数 08201.2

(内訳)	円	(内訳)	円
基本料金	341.02	再エネ発電調整費	271.00
1階料金	1,584.64	調査費等相違調整費	183.00
燃料費調整額	+ 74.00		
口座振替割引額	- 55.00		

訂番番号 488

ご契約種別2 \*\*\*\*\*  
ご請求金額 \*\*\*\*\*

(内訳) 円 (内訳) 円



池田 正義 様

本番作成年月日  
令和 1年12月13日

・1年12月分 ご請求に関するお知らせ  
初回振替日 12月26日 再振替予定日 1月9日

12月分料金の振替日は12月26日となります。  
なお、振替日に引落しができなかった場合は、  
1月9日に、再度引落しをさせていただきます。

電気料金領収済のお知らせ

下記電気料金をご指定の口座から振替させていただきました。

ご契約種別	従量電灯A
年月分	1年11月分
領収金額	2,531円
消費税(別添)	230円
ご使用期間	10月15日~11月14日
ご使用量	109kWh
振替日	11月27日

お客様 〇〇〇〇 様  
供給地点 (1) 0601234108748310010000  
特定番号

口座名義  
店 〇〇〇〇 〇〇〇〇  
印紙領受台納付につきは  
税務署へ送付

〇口座振替による領収の場合、お客様が振替先の口座から、ご口座情報につきましては、お客様からのご届出がある場合にのみ伝達しております。なお、その場合でも、口座番号の一部を非表示とさせていただきます。ご理解のほどよろしくお願いいたします。  
<ご使用場所> 舞鶴市宇森29-5

単 価 名 称	月 分	従量電灯A
		最初の15kWh
		15kWhをこえる
		に対して
		1kWhにつき
燃料費調整	当月分	+1円24銭
	翌月分	+50銭
再エネ発電調整費	当月分	4.4円25銭
		2円96銭



(注) 本票は本票の裏面に記載の事項を参照してください。

第5号の2様式(第7条関係)

政務活動費領収書貼付用紙

議員氏名(会派名)	池田 正義		整理番号	153	
費目	調査研究費・研修費・広報広報費・要請陳情等活動費・会議費・資料作成費・資料購入費 <del>事務費</del> 事務費・人件費				
支払内容	東事務所電気料1月分				
支払金額	2,567	按分率	90%	計上額	2,310
按分率の考え方	事務所状況等説明書に記載のとおり				
備考					

(領収書は、重ならないように貼付してください。)

D 2- 1-29 | 電気料金 | 2,567

電気ご使用量のお知らせ

本番作成年月日 令和 2年 1月 17日

池田 正義 様  
いつもご利用いただきありがとうございます。

供給地点特定番号 (1) 0601234108748310010000

年月分 2年 1月分  
ご請求金額 2,567円

ご使用期間 12月13日 ~ 1月16日  
お支払期日 2月17日

ご請求金額 2,567円

当月ご使用量 111kWh  
ご参考 前年同月ご使用量 (期間 12月14日 ~ 1月17日)

当月料金 08404.4  
前月未払分 08293.1

(内訳)	円	(内訳)	円
基本料金	34102	電気未払前残高	32700
1階料金	1,95072	的費料等相消額控除	23300
燃料費調整額	+ 338		
口座振替引額	- 5500		

計器番号 488

池田 正義 様

本番作成年月日 令和 2年 1月 17日

2年 1月分 ご請求に関するお知らせ

初回振替日 1月29日 再振替予定日 2月7日

1月分料金の振替日は1月29日となります。  
なお、振替日に引落しできなかった場合は、  
2月7日に、再度引落しさせていただきます。

電気料金領収済のお知らせ

下記電気料金をご指定の口座から振替させていただきました。

ご契約種別	従量電灯A	
年月分	1年12月分	
領収金額	2,129円	*****
消費税相当額(円)	193円	
ご使用期間	11月15日 ~ 12月12日	
ご使用量	92kWh	
振替日	12月25日	

お客さま 日 住所 番 号

供給地点 (1) 0601234108748310010000  
特定番号

口座名義:

店 舗 (口座番号)

○口座振替による振替の場合、お客さまが振替口座の残高から、ご口座情報に基づきましては、お客さまからのご振替が滞る場合にのみ振替しております。なお、その場合でも、口座番号の一部を非表示とさせていただいております。ご理解のほどよろしくお願いいたします。  
<ご使用場所> 錦西市字津 29-5

印紙税の納付につき北  
別添付書類

単 価 名 称	月 分	従量電灯A	
		最初の15kWh に対して	16kWhをこえる 1kWhにつき
電 料 費 調 査	当月分	+50銭	+8銭
	前月分	-74銭	-5銭
再生可能エネルギー発電促進	当月分	44円25銭	2円45銭

関西電力

関西電力



第5号の2様式 (第7条関係)

政務活動費領収書貼付用紙

職員氏名(会派名)	池田 正義	整理番号	196		
費目	調査研究費・研修費・広報広聴費・更替旅費等活動費・会議費・資料作成費・資料購入費 <b>事務所費</b> 事務費・人件費				
支払内容	東事務所電気料 3月分				
支払金額	3,166	按分率	90%	計上額	2,849
按分率の考え方					
備考					
(領収書は、重ならないように貼付してください。)					
D 2- 3-27   電気料金   3,166!					

電気ご使用量のお知らせ

池田 正義 様  
いつもご利用いただきありがとうございます。

本番作成年月日 令和 2年 3月16日

お電話番号 日経所 番 号 [ ] 今期積算日 次期換算日 積算月 3月16日 4月14日 ナナツ

供給地点特定番号 (1) 0601234108748310010000

年月分 2年 3月分 請求金額 3,166円 使用期間 2月15日~ 3月15日 支払期日 4月15日

ご契約種別 従量電灯A 請求金額 3,166円

当月ご使用量 134kWh

ご参考 前年同月ご使用量 (期間 2月15日~ 3月14日)

前月前未読 08692.0  
月指し額 08498.5

(内訳)	円	(内訳)	円
1料料金	34102	再エネ促進料	39500
2料料金	2,13800	消費税等租与額控除	28700
燃料費調整額	-932		
口座振替割引額	-5600		

計番号 488

池田 正義 様

本番作成年月日 令和 2年 3月16日

2年 3月分 ご請求に関するお知らせ

初回振替日 3月27日 再振替予定日 4月 7日

3月分料金の振替日は3月27日となります。  
なお、振替日に引落しができなかった場合は、4月7日に、再度引落しをさせていただきます。

電気料金領収済のお知らせ

下記電気料金をご指定の口座から振替させていただきました。

契約種別	従量電灯A
年月分	2年 2月分
支払金額	2,163円
期間特等当座(内訳)	196円
ご使用期間	1月17日~ 2月14日
ご使用量	94kWh
振替日	2月28日

お電話番号 日経所 番 号 [ ]

供給地点特定番号 (1) 0601234108748310010000

口座名義 [ ] 店 舗 [ ] 口座番号 [ ]

印紙戻申付につき北 外務省承認済

◎口座振替による領収の場合、お書きの振替依頼の観点から、ご口座情報に基づきましては、お書きの振替依頼の観点からご記載しております。なお、その場合でも、口座番号の一部を非表示とさせていただきます。ご電帳の基とよろしくお願いたします。  
<ご使用場所> 舞鶴市字兼29-5

単 価 名 称	月 分	従量電灯A	最初の15kWh	15kWhをこえる
			ご対して	1kWhにつき
燃料費調整	当月分		-99銭	-7銭
	翌月分		-1円49銭	10銭
再エネ発電促進料	当月分		44円25銭	2円95銭

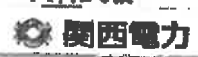

第5号の2様式(第7条関係)

政務活動費領収書貼付用紙

議員氏名(会派名)	池田 正義		整理番号	71	
費目	調査研究費・研修費・広報広報費・要請謝辞等活動費・会議費・資料作成費・資料購入費(事務所)・事務費・人件費				
支払内容	西事務所水道料 7・8月分				
支払金額	1,316	按分率	90%	計上額	1,184
按分率の考え方	事務所状況等説明書に記載のとおり				
備考					

(ように貼付してください。)

ご使用水量のお知らせ  
及び口座振替

1- 9-17 水道料金 1,316 ショウケースイトウ

地区	2206	整理番号	20	戸数	1
舞鶴市 南田辺7-1番地1 方番					
氏名	池田 正義 様				

元年	7月8月分	検計日	8月5日
メーター番号	1240400 変更出		

今回指示数	224
前回指示数	214
旧メーター使用水量	0 m³
使用水量	10 m³
水道料金	1,316 円
下水道使用料	* 円
検査手数料	* 円
合計金額	1,316 円
(うち消費税相当額)	96 円
口座振替予定日	令和元年 9月 17日

メーター取替	月日	使用水量	m³
引上指示数		前回指示数	

口座振替ご利用のお客様へ(振替済のお知らせ)

年	月分	年	月	日	振替
用途					
使用水量					m³
水道料金					* 円
下水道使用料					* 円
期間検査手数料					* 円
合計金額					* 円
(うち消費税相当額)					円

\* 本票により集金することはありません。

舞鶴市上下水道部お客様サービス課  
本庁(62)1632 西支所(75)2259



第5号の2様式(第7条関係)

政務活動費領収書貼付用紙

議員氏名(会派名)	池田 正義	整理番号	112		
費目	調査研究費・研修費・広報広報費・要請陳情等活動費・会議費・資料作成費・資料購入費 <b>事務所費</b> 事務費・人件費				
支払内容	西事務所水道料 9・10月分				
支払金額	1,316	按分率	90%	計上額	1,184
按分率の考え方	事務所状況等説明書に記載のとおり				
備考					

(領収書は、重な D 1-11-14 | 水道料金 | 1,316 ショウケースイトウ)

ご使用水量  
及び口座振替のお知らせ

地区	整理番号	口径	戸数
2206		20	1
舞鶴市			
南田辺71番地1			
方番			
氏名	池田 正義 様		

元年 9 10 月分	検針日	10 月 5 日
メーター番号	1240460 家事用	

今回指示数	230
前回指示数	224
旧メーター使用水量	0 m <sup>3</sup>
使用水量	6 m <sup>3</sup>
水道料金	1,316 円
下水道使用料	* 円
開閉栓手数料	* 円
合計金額	1,316 円
(うち消費税等相当額)	96 円
口座振替予定日	令和元年 11 月 11 日

メーター取替	月 日	使用水量	m <sup>3</sup>
引上指示数		前回指示数	

口座振替ご利用のお客様へ(振替済のお知らせ)

元年 7 8 月分	元年 9 月 7 日振替
用途	家事用
指定口座より振替しました。	
使用水量	10 m <sup>3</sup>
水道料金	1,316 円
下水道使用料	* 円
開閉栓手数料	* 円
合計金額	1,316 円
(うち消費税等相当額)	96 円

※ 本票により集金することはありません。

舞鶴市上下水道部お客様サービス課  
本庁(62)1632 西支所(75)2259

第5号の2様式(第7条関係)

政務活動費領収書貼付用紙

議員氏名(会派名)	池田 正義		整理番号	147	
費 目	調査研究費・研修費・広報広報費・要請原簿等活動費・会議費・資料作成費・資料購入費(事務所費) 事務費・人件費				
支払内容	西事務所水道料 11.12月分				
支払金額	1,342	按分率	90%	計上額	1,207
按分率の考え方	事務所状況等説明書に記載のとおり				
備 考					

(領) 2-1-14 | 水道料金 | 1,342 | ショウケスイトウ

ご使用水量  
及び口座振替 のお知らせ

地区	整理番号	口径	戸数
2206		20	1
舞鶴市 南田辺71番地1 方番 氏名 池田 正義 様			

元年 11,12月分	検計日	12月 5日
メーター番号	1192323 家事用	

今回指示数	4
前回指示数	1
旧メーター使用水量	2 m³
使用水量	5 m³
水道料金	1,342 円
下水道使用料	* 円
閉閉栓手数料	* 円
合計金額	1,342 円
(うち消費税等相当額)	122 円
口座振替予定日	令和2年 1月 14日

メーター取替 10月24日	使用水量	2 m³
引上指示数	232	前回指示数 230

口座振替ご利用のお客様へ(振替済のお知らせ)

元年 9,10月分	元年1月4日振替
家事用	指定口座より振替しました。
使用水量	6 m³
水道料金	1,316 円
下水道使用料	* 円
閉閉栓手数料	* 円
合計金額	1,316 円
(うち消費税等相当額)	96 円

\* 本票により集金することはありません。

舞鶴市上下水道部お客様サービス課  
本庁(62)1632 西支所(75)2259

第5号の2様式 (第7条関係)

政務活動費領収書貼付用紙

議員氏名(会派名)	池田 正義	整理番号	192		
費 目	調査研究費・研修費・広報広報費・要請陳情等活動費・会議費・資料作成費・資料購入費 (事務所) 事務費・人件費				
支払内容	西事務所水道料1・2月分				
支払金額	1,342	按分率	90%	計上額	1,207
按分率の考え方	事務所状況等説明書に記載のとおり				
備 考					
D 2- 3-16   水道料金		1,342   ショウケースイトウ			

ご使用水量のお知らせ  
及び口座振替

地区	整理番号	口径	戸数
2206		20	1
舞鶴市 南田辺71番地1 方番			
氏名 池田 正義 様			

2年 1, 2月分	検計日	2月 5日
メーター番号	1192323 家事用	

今回指示数	11
前回指示数	4
旧メーター使用水量	0 m³
使用水量	7 m³
水道料金	1,342 円
下水道使用料	* 円
開閉栓手数料	* 円
合計金額	1,342 円
(うち消費税等相当額)	122 円
口座振替予定日	令和 2年 3月 16日

メーター取替	月 日	使用水量	m³
引上指示数		前回指示数	

口座振替ご利用のお客様へ (振替済のお知らせ)

元 年 11. 12 月分	2 年 1 月 4 日振替
家事用	指定口座より振替しました。
使用水量	5 m³
水道料金	1,342 円
下水道使用料	* 円
開閉栓手数料	* 円
合計金額	1,342 円
(うち消費税等相当額)	122 円

\* 本票により集金することはありません。

舞鶴市上下水道部お客様サービス課  
本庁(62)1632 西支所(75)2259

第5号の2様式（第7条関係）

政務活動費領収書貼付用紙

職員氏名(会派名)	池田 正義	整理番号	21		
費 目	調査研究費・研修費・広報広報費・要請陳情等活動費・会議費・資料作成費・資料購入費・ <u>事務所</u> 事務費・人件費				
支 払 内 容	東事務所水道料4.5月分				
支 払 金 額	1,316	按分率	90%	計 上 額	1,184
按分率の考え方	事務所状況等説明書に記載のとおり				
備 考					
(領収書は、重ならないように貼付してください。)					
D 1- 6-14   水道料金   1,316   ショウケースイトウ					

625-0053  
金屋町10番地5  
(森本町29番地5給水分)

池田 正義 様  
1101900

給水場所	森本町29-5
使用者名	池田 正義 様

お客様番号	東地区
地区	13mm
メータ番号	1286116
用途	家事用 呼び径 13mm

## 水道使用量等のお知らせ

平成31年 4, 5月分  
平成31年 3月 6日～令和元年 5月 7日

巡回番号	地区整理
400	

検 針 日	
令和元年 5月 7日	
今 回 指 針	8
前 回 指 針	8
旧メーター水量	

給水場所：森本町29-5

使用者名：池田 正義 様

水道料金・下水道使用料（今回分）

今回振替予定日：令和元年 6月14日

水道使用量	水道料金	開閉栓手数料	使用料金
0 m <sup>3</sup>	1,316 円	***** 円	1,316 円
下水道使用量	下水道使用料		
0 m <sup>3</sup>	***** 円		

※上記の料金には消費税が含まれています。

水道料金・下水道使用料 振替済領収書（前回分）

水道使用量	水道料金	開閉栓手数料	使用料金
1 m <sup>3</sup>	1,316 円	***** 円	1,316 円
下水道使用量	下水道使用料		
0 m <sup>3</sup>	***** 円		

上記の金額を指定口座より 平成31年 4月15日に振替いたしました。  
※上記の料金には消費税が含まれています。

※不明な点、その他のお問い合わせは下記までご連絡下さい。

舞鶴市上下水道部お客様サービス課お客様係 本庁 0773-62-1632 西支所 0773-75-2259

舞鶴市長

第5号の2様式（第7条関係）

政務活動費領収書貼付用紙

議員氏名(会派名)	池田 正義	整理番号	92		
費 目	調査研究費・研修費・広報広報費・印刷雑費等活動費・会議費・資料作成費・資料購入費 <b>事務所費</b> 事務費・人件費				
支 払 内 容	水道料 8・9月分（東事務所）				
支 払 金 額	1,316	按分率	90%	計 上 額	1,184
按分率の考え方	事務所状況等説明書に記載のとおり				
備 考					
<p>（領収書は、重ならないように貼付してください。）</p>					

625-0053  
金屋町10番地5

(森本町29番地5給水分)

池田 正義 様

給水  
場所  
森本町29-5

使用  
者名  
池田 正義 様

1101900

## 水道使用量等のお知らせ

令和元年 7月 6日～令和元年 9月 4日  
令和元年 8,9月分  
地区整理

巡回番号	400
地区整理	

検 針 日	
令和元年 9月 4日	
今 回 指 針	9
前 回 指 針	9
旧メーター水量	

給水場所：森本町29-5

使用者名：池田 正義 様

水道料金・下水道使用料(今回分)

今回振替予定日：令和元年10月15日

水道使用量	水道料金	開閉栓手数料	使用料金
0 m <sup>3</sup>	1,316 円	***** 円	
下水道使用量	下水道使用料		1,316 円
0 m <sup>3</sup>	***** 円		

※上記の料金には消費税が含まれていません。

水道料金・下水道使用料 振替済領収書(前回分)

水道使用量	水道料金	開閉栓手数料	使用料金
1 m <sup>3</sup>	1,316 円	***** 円	
下水道使用量	下水道使用料		1,316 円
0 m <sup>3</sup>	***** 円		

※上記の料金には消費税が含まれていません。

上記の金額を指定口座より 令和元年 8月14日に振替いたしました。

※不明な点、その他のお問い合わせは下記までご連絡下さい。

舞鶴市上下水道部お客様サービス課お客様係 本庁 0773-62-1632 西支所 0773-76-2259

舞鶴市長

お客様番号	
地 区	東地区
メーター番号	13mm 1286116
用 途	家事用 呼び径 13mm

第5号の2様式（第7条関係）

政務活動費領収書貼付用紙

議員氏名(会派名)	池田 正義	整理番号	120		
費 目	調査研究費・研修費・広報広報費・要請陳情等活動費・会議費・資料作成費・資料購入費・ <u>事務所費</u> ・事務費・人件費				
支 払 内 容	水道料 10・11月分（東事務所）				
支 払 金 額	1,316	按分率	90%	計 上 額	1,184
按分率の考え方	事務所状況等説明書に記載のとおり				
備 考					
（領収書は、重ならないように貼付してください。）					



625-0053  
金屋町10番地5

(森本町29番地5給水分)

池田 正義 様

1101900

給水  
場所 森本町29-5

使用者名 池田 正義 様

## 水道使用量等のお知らせ

令和元年10,11月分

令和元年 9月 5日～令和元年11月 6日

巡回番号	地区整理
400	

検 針 日	
令和元年11月 6日	
今 回 指 針	
10	
前 回 指 針	
9	
旧メーター水量	

給水場所：森本町29-5

使用者名：池田 正義 様

### 水道料金・下水道使用料 (今回分)

今回振替予定日：令和元年12月16日

水道使用量	水道料金	開閉栓手数料	使用料金
1 m <sup>3</sup>	1,316 円	***** 円	
下水道使用量	下水道使用料		1,316 円
0 m <sup>3</sup>	***** 円		

※上記の料金には消費税が含まれています。

### 水道料金・下水道使用料 振替済額収書 (前回分)

水道使用量	水道料金	開閉栓手数料	使用料金
0 m <sup>3</sup>	1,316 円	***** 円	
下水道使用量	下水道使用料		1,316 円
0 m <sup>3</sup>	***** 円		

※上記の料金には消費税が含まれています。

上記の金額を指定口座より 令和元年10月15日に振替いたしました。

※不明な点、その他のお問い合わせは下記までご連絡下さい。

舞鶴市上下水道部お客様サービス課お客様係 本庁 0773-62-1632 西支所 0773-75-2259

舞鶴市長

お客様番号	
地 区	東地区
メーター番号	13mm 1286116
用 途	家事用 呼び径 13mm

第5号の2様式（第7条関係）

政務活動費領収書貼付用紙

議員氏名(会派名)	池田 正義	整理番号	166		
費 目	調査研究費・研修費・広報広報費・要請謝儀等活動費・会費・資料作成費・資料購入費・ <del>事務所費</del> ・事務費・人件費				
支 払 内 容	東事務所水道料12・1月分				
支 払 金 額	1,342	按分率	90%	計 上 額	1,207
按分率の考え方	事務所状況等説明書に記載のとおり				
備 考					
<p>(領収書は、重ならないように貼付してください。)</p>					

625-0053  
金屋町10番地5

(森本町29番地5給水分)

池田 正義 様

1101900

給水  
場所 森本町29-5

使用  
者名 池田 正義 様

## 水道使用量等のお知らせ

令和元年12,1月分

令和元年11月 7日～令和 2年 1月 6日

巡回番号	地区整理
400	

検 針 日	
令和 2年 1月 6日	
今 回 指 針	
10	
前 回 指 針	
10	
旧メーター水量	

給水場所：森本町29-5

使用者名：池田 正義 様

水道料金・下水道使用料（今回分）

今回振替予定日：令和 2年 2月 14日

水道使用量	水道料金	開閉栓手数料	使用料金
0 m <sup>3</sup>	1,342 円	***** 円	
下水道使用量	下水道使用料		1,342 円
0 m <sup>3</sup>	***** 円		

※上記の料金には消費税が含まれています。

水道料金・下水道使用料 振替領収書（前回分）

水道使用量	水道料金	開閉栓手数料	使用料金
1 m <sup>3</sup>	1,316 円	***** 円	
下水道使用量	下水道使用料		1,316 円
0 m <sup>3</sup>	***** 円		

※上記の料金には消費税が含まれています。

上記の金額を指定口座より 令和元年12月16日に振替いたしました。

※不明な点、その他のお問い合わせは下記までご連絡下さい。

舞鶴市上下水道部お客様サービス課お客様係 本庁 0773-62-1632 西支所 0773-75-2259

舞鶴市長

お客様番号	
地 区	東地区
メーター番号	13mm 1286116
用 途	家事用 呼び径 13mm

第5号の2様式（第7条関係）

政務活動費領収書貼付用紙

議員氏名(会派名)	池田 正義	整理番号	210		
費 目	調査研究費・研修費・広報広報費・要請原簿等活動費・会議費・資料作成費・資料購入費・ <u>事務所費</u> ・事務費・人件費				
支 払 内 容	東事務所水道料2・3月分				
支 払 金 額	1,342	按分率	90%	計 上 額	1,207
按分率の考え方	事務所状況等説明書に記載のとおり				
備 考					

(領収書は、重ならないように貼付してください。)

\_D 2- 4-14 | 水道料金 | 1,342 | ショウケンスイトウ

625-0053  
金屋町10番地5  
(森本町29番地5給水分)

池田 正義 様	1101900
給水 場所	森本町29-5
使用 者名	池田 正義 様

### 水道使用量等のお知らせ

令和2年2,3月分  
令和2年1月7日～令和2年3月6日

巡回番号	地区整理
400	

検 針 日	
令和2年3月6日	
今 回 指 針	
10	
前 回 指 針	
10	
旧メーター水量	

給水場所：森本町29-5

使用者名：池田 正義 様

#### 水道料金・下水道使用料（今回分）

今回振替予定日：令和2年4月14日

水道使用量	水道料金	開閉栓手数料	使用料金
0 m <sup>3</sup>	1,342 円	***** 円	
下水道使用量	下水道使用料		1,342 円
0 m <sup>3</sup>	***** 円		

※上記の料金には消費税が含まれています。

#### 水道料金・下水道使用料 振替済領収書（前回分）

水道使用量	水道料金	開閉栓手数料	使用料金
0 m <sup>3</sup>	1,342 円	***** 円	
下水道使用量	下水道使用料		1,342 円
0 m <sup>3</sup>	***** 円		

上記の金額を指定口座より 令和2年2月14日に振替いたしました。  
※上記の料金には消費税が含まれています。

※不明な点、その他のお問い合わせは下記までご連絡下さい。

舞鶴市上下水道部お客様サービス課お客様係 本庁 0773-62-1632 西支所 0773-75-2259

舞鶴市長

お客様番号	
地 区	東地区
メータ番号	1286116
用 途	家事用 呼び径 13mm

第5号の2様式（第7条関係）

政務活動費領収書貼付用紙

議員氏名(会派名)	池田 正義	整理番号	123		
費 目	調査研究費・研修費・広報広報費・要請陳情等活動費・会議費・資料作成費・資料購入費・ <b>事務所</b> ・事務費・人件費				
支払内容	西事務所 灯油				
支払金額	4,140	按分率	90%	計上額	3,726
按分率の考え方	事務所状況等説明書に記載のとおり				
備 考					
(領収書は、重ならないように貼付してください。)					

領 収 書		№ 19421
池田正義事務所様		100万円以下 200円 200万円以下 400円 300万円以下 600円 500万円以下 1,000円 1,000万円以下 2,000円
金額	百万 千 円 ¥4,140	領 収 内 訳
(消費税等 円を含む)		現金 <input checked="" type="checkbox"/> 小切手 <input type="checkbox"/> 振込振替 <input type="checkbox"/> 手形 <input type="checkbox"/> 相 殺 <input type="checkbox"/>
但し 灯油36ℓ 上記金額正に領収致しました。 平成 20 年 12 月 6 日		取扱者印 
丹和米油株式会社		
本社 舞鶴市字畑上40番地 電話 0773-75-4111		

■取扱区分 本社・舞鶴・南舞鶴・綾部岡町

第5号の2様式(第7条関係)

政務活動費領収書貼付用紙

職員氏名(会派名)	池田 正義	整理番号	144		
費目	調査研究費・研修費・広報広報費・要請陳情等活動費・会費・資料作成費・資料購入費 <b>事務所費</b> ・事務費・人件費				
支払内容	西事務所 灯油				
支払金額	4,140	按分率	90%	計上額	3,726
按分率の考え方	事務所状況等説明書に記載のとおり				
備考					
(領収書は、重ならないように貼付してください。)					

<b>領 収 書</b>		№ 19435																		
池田正義事務所 様		<table border="1" style="font-size: small;"> <tr><td>100万円以下</td><td>200円</td></tr> <tr><td>200万円以下</td><td>400円</td></tr> <tr><td>300万円以下</td><td>600円</td></tr> <tr><td>500万円以下</td><td>1,000円</td></tr> <tr><td>1,000万円以下</td><td>2,000円</td></tr> </table>	100万円以下	200円	200万円以下	400円	300万円以下	600円	500万円以下	1,000円	1,000万円以下	2,000円								
100万円以下	200円																			
200万円以下	400円																			
300万円以下	600円																			
500万円以下	1,000円																			
1,000万円以下	2,000円																			
金額	<table border="1" style="font-size: x-small;"> <tr><td>万円</td><td>千</td><td>円</td></tr> <tr><td></td><td></td><td>4140</td></tr> </table>	万円	千	円			4140	<table border="1" style="font-size: small;"> <tr><th colspan="2">領 収 内 訳</th></tr> <tr><td>現金</td><td style="text-align: center;">✓</td></tr> <tr><td>小切手</td><td></td></tr> <tr><td>振込振替</td><td></td></tr> <tr><td>手形</td><td></td></tr> <tr><td>相 殺</td><td></td></tr> </table>	領 収 内 訳		現金	✓	小切手		振込振替		手形		相 殺	
万円	千	円																		
		4140																		
領 収 内 訳																				
現金	✓																			
小切手																				
振込振替																				
手形																				
相 殺																				
(消費税等 円を含む) 但し 灯油 360 上記金額正に領収致しました。 大 2 年 月 日		取扱者印 																		
<b>丹和米油株式会社</b> 本社 舞鶴市字堀上40 電話 0773-75-4111																				

■取扱区分 本社・舞鶴・南舞鶴・綾部岡町

第5号の2様式 (第7条関係)

政務活動費領収書貼付用紙

議員氏名(会派名)	池田 正義	整理番号	160		
費目	調査研究費・研修費・広報広報費・要請陳情等活動費・会議費・資料作成費・資料購入費 (事務所) 事務費・人件費				
支払内容	灯油料 (事務所)				
支払金額	4,140	按分率	90%	計上額	3,726
按分率の考え方	事務所状況等説明書に記載のとおり				
備考					
(領収書は、重ならないように貼付してください。)					

<b>領 収 書</b>		No 19447												
池田正義様		100万円 200円 200万円 400円 300万円 600円 500万円 1,000円 1,000万円 2,000円												
金額	万円   千   円     4140	<table border="1"> <tr><th colspan="2">領 収 内 訳</th></tr> <tr><td>現金</td><td style="text-align: center;">✓</td></tr> <tr><td>小切手</td><td></td></tr> <tr><td>振込振替</td><td></td></tr> <tr><td>手形</td><td></td></tr> <tr><td>相殺</td><td></td></tr> </table>	領 収 内 訳		現金	✓	小切手		振込振替		手形		相殺	
領 収 内 訳														
現金	✓													
小切手														
振込振替														
手形														
相殺														
(消費税等 円を含む) 但し 27.36 上記金額正に領収致しました。 2 年 月 日														
<b>丹和米油株式会社</b> 本社 舞鶴市宇堀上40番地 電話 0773-75-4111														
取扱者印 														

取扱区分 本社・舞鶴・南舞鶴・釧路岡町



第5号の2様式 (第7条関係)

政務活動費領収書貼付用紙

職員氏名(会派名)	池田 正義	整理番号	150		
費 目	調査研究費・研修費・広報広報費・要請陳情等活動費・会費・資料作成費・資料購入費・ <b>事務所</b> 事務費・人件費				
支払内容	東事務所 灯油				
支払金額	3,708	按分率	90%	計上額	3,337
按分率の考え方	事務所状況等説明書に記載のとおり				
備 考					
(領収書は、重ならないように貼付してください。)					

領 収 証

池田 正義 様

金額 3,708

品名 灯油 36

2012/1/21 正に領収いたしました

舞鶴市大字来小字大田野5-2-5  
南石油株式会社舞鶴白鳥給油所  
TEL (0773) 62-6350

収入印紙

第5号の2様式（第7条関係）

政務活動費領収書貼付用紙

議員氏名(会派名)	池田 正義	整理番号	170		
費 目	調査研究費・研修費・広報広報費・印刷費等活動費・会議費・資料作成費・資料購入費 <span style="border: 1px solid black; border-radius: 50%; padding: 2px;">事務所費</span> 事務費・人件費				
支払内容	灯油料 (事務所)				
支払金額	3,708	按分率	90%	計上額	3,337
按分率の考え方	事務所状況等説明書に記載のとおり				
備 考					

(領収書は、重ならないように貼付してください。)

No. \_\_\_\_\_

領 収 証

池田正義事務所 様

金額					
			¥3708		

但 灯油 31ℓ

R 2年 2月 27日 上記正に領収いたしました

内 訳

税抜金額 \_\_\_\_\_ 舞鶴市大字森小字木田野511の5

消費税額(%) \_\_\_\_\_ 南石油株式会社舞鶴白鳥給油所

税抜金額 \_\_\_\_\_ TEL (0773) 62-6250

消費税額(%) \_\_\_\_\_ 登録番号 \_\_\_\_\_

091518