

政務活動費 会計帳簿

議員氏名: 藤山 裕紀子

31年度

年月日	使途区分	使途項目	領収書整理番号	支払(収入)内容 (単価及び数量等も記載)	収入金額	支出金額	按分率 (負括分)	計上額 (端数切捨)	支払先	備考
	区分	項目名		支出件数	収入計(A)	支出計(B)		計上計(C)		
	A	調査研究費		3件		15,000		15,000		
	B	研修費		0件		0		0		
	C	広聴広報費		0件		0		0		
	D	要請陳情等活動費		0件		0		0		
	E	会議費		0件		0		0		
	F	資料作成費		0件		0		0		
	G	資料購入費		3件		11,145		11,145		
	H	事務所費		5件		240,489		216,438		
	I	事務費		3件		30,359		27,322		
	J	人件費		2件		183,600		165,240		(A)-(C)
				16件	400,000	480,593		435,145		-35,145

(単位:円)

第6号様式（第7条関係）

活動報告書

No _____

会派・議員名 藤山 裕紀子

費 目	調査研究費・研修費・広聴広報費・要請陳情等活動費・会議費		
報告事項	宇治市西浦東女性の会 会費		
年 月 日	平成31年4月～令和2年3月		
場 所	宇治市小倉町西浦26-14		
対 象 者	宇治市小倉町西浦東在住者		
目 的	女性の立場とその視野で社会に貢献できる活動を行う。		
内 容	生活の中の様々な問題を取り上げ、講習会などを開催し、現実の生活に繋げていくことや、地域の歴史的行事の継承を になっていく。		
結果・成果等	認知症への地域全体の理解や対策など、女性が日々の生活の中で抱える負担を軽減し、地域のつながりを重視できるようになる。		
活動に要 した支出	支出内容	計上額（円）	内 訳 等
	会 費	3000円	年会費
		当該活動に関して政務活動費に計上した合計経費	
領収書整理番号	174		
備 考			

注 該当する政務活動費の費目の項目に○印を付けてください。

平成30年5月吉日

認知症サポーター講習会のご案内

西浦東女性の会
会長 大橋和子

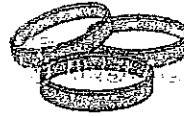

明るい日差しの下、新緑がまぶしい今日この頃、皆様いかがお過ごしでしょうか？

総会には、多数参加をいただきありがとうございました。

新年度の事業を下記の通り開催させていただきます。認知症の人にやさしい西浦東町内会をめざし皆様お誘いあわせの上、ご参加いただきますようお願い申し上げます。

紀

日時 平成30年6月19日(火曜日) 午前10時から11時半

会場 西浦東 集会所

参加費 無料

内容 西宇治地域包括支援センターの方による認知症サポーター養成講座

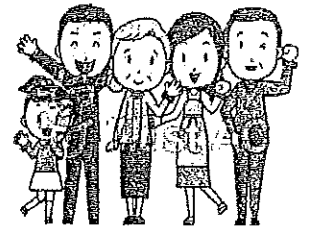

★養成講座を受講された方は認知症サポーターとしてオレンジのリングをお渡しします

締め切り 資料作成の準備が必要ですので5月末日までに出席のご連絡よろしくお願いたします。

役員連絡先

1組		2組	
3組		4組	

第6号様式(第7条関係)

活動報告書

No _____

会派・議員名 藤山 裕紀子

費 目	調査研究費・研修費・広聴広報費・要請陳情等活動費・会議費		
報告事項	京都府看護連盟賛助会員 会費		
年 月 日	平成31年度分		
場 所	京都市南区東九条西山王町11 白川ビルII302		
対 象 者			
目 的	医療現場の実情を政治政策に繋げるため		
内 容	健康的な生活維持のため、また間近に迫る高齢化社会を鑑み、安心安全な生活のための看護教育の充実と看護職環境を整える推進活動を行う。		
結果・成果等	行政と医療のバランスの取れた政策へつなげることができる。		
活動に要 した支出	支出内容	計上額(円)	内 訳 等
	会 費	2000円	年会費
		当該活動に関して政務活動費に計上した合計経費	
領収書整理番号	179		
備 考			

注 該当する政務活動費の費目の項目に○印を付けてください。

京看連発第3号
2019年4月8日

賛助会員 各位

京都府看護連盟
会長 澤井 美智子

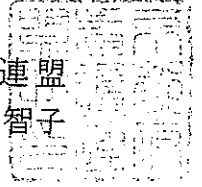

2019年度 京都府看護連盟 賛助会員 入会手続きのお願い

陽春の候、皆様には益々ご清祥のこととお慶び申し上げます。

平素は京都府看護連盟活動にご理解ご協力を賜り厚く御礼申し上げます。

私たち看護連盟は、2025年の超高齢化を見据え、病院から地域、在宅で治療・介護を受けながら、住み慣れた地域で安心して暮らせるために、安全で質の高い看護教育の充実と、一人でも多くの看護職が力を発揮でき、やりがいを持って働ける環境を整える為に活動をしています。

主旨をご理解頂き、京都府看護連盟活動をお支え頂くために、看護連盟賛助会員として引き続きご入会頂きますようお願い申し上げます。

継続していただける方は「2019年度継続申込書」をご確認いただき、変更がありましたらご記入の上、返信用封筒にてお送りいただきますようお願い申し上げます。

記

1. 京都府看護連盟 賛助会員 会費 一口 2,000 円

2. 銀行名 ゆうちょ銀行

口座番号 00980-1-67805

口座名 京都府看護連盟

3. 申込書送付先 〒601-8003

京都府南区東九条西山王町11 白川ビルII302

京都府看護連盟 事務所

TEL : 075-662-5737 FAX : 075-662-5759

日本看護連盟は、
みなさまの健康の守り手として
働いています。

私たちは安全で質の高い看護を行うために、看護教育の水準を高め、労働条件を改善することなど、さらには地域住民の方々が健康でくらすような社会を作るために、必要な環境整備を政治活動によって整えたいと考えています。

ベッドサイドから政治を変える!

このスローガンのもと活気あふれる活動を進めてまいります。どうぞ、この主旨を理解され、強力な推進力になっていただくために、賛助会員としてご入会くださいますようお願いいたします。

ご入会いただきました賛助会員の方には、日本看護連盟の広報誌をお届けいたします。

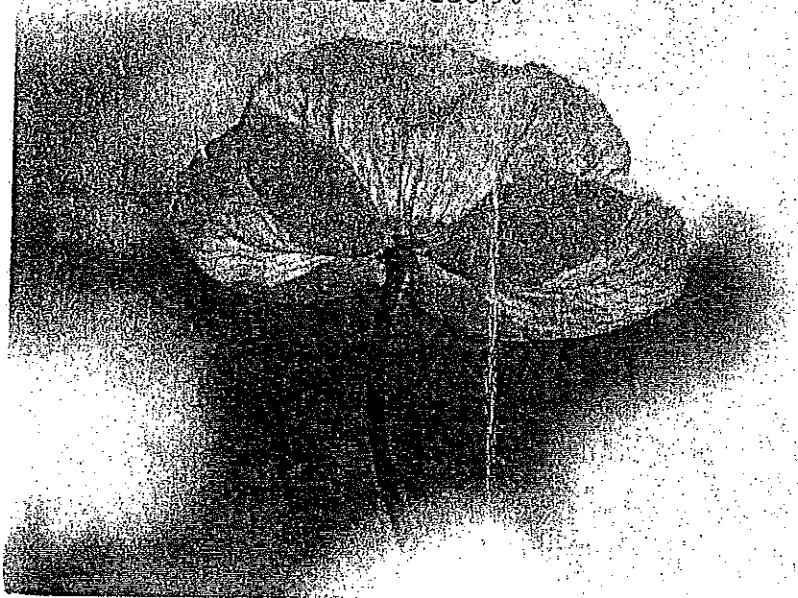

第5号の2様式(第7条関係)

政務活動費領収書貼付用紙

議員氏名(会派名)	藤山 裕紀子		整理番号	179	
費目	調査研究費、研修費、広聴広報費、要請陳情等活動費、会議費、資料作成費、資料購入費、事務所費、事務費、人件費				
支払内容	京都府看護連盟賛助会員会費				
支払金額	2000円	按分率	100%	計上額	2000円
按分率の考え方					
備考					

ご利用明細票

お取扱日	店番	取扱番号																														
31-04-26																																
取扱店	オクラ																															
払込口座																																
払込金額	*2,000	料金 *0																														
<table border="1"> <tr> <td>0</td><td>0</td><td>9</td><td>8</td><td>0</td><td>1</td> </tr> <tr> <td>6</td><td>7</td><td>8</td><td>0</td><td>5</td><td></td> </tr> <tr> <td colspan="6">京都府看護連盟</td> </tr> <tr> <td colspan="6">¥2,000</td> </tr> <tr> <td colspan="6">藤山裕紀子 様</td> </tr> </table>			0	0	9	8	0	1	6	7	8	0	5		京都府看護連盟						¥2,000						藤山裕紀子 様					
0	0	9	8	0	1																											
6	7	8	0	5																												
京都府看護連盟																																
¥2,000																																
藤山裕紀子 様																																
振替受付票 払込みの証拠となるものですから大切に保存して下さい。 料金には、消費税等が含まれています。																																
入金額	*2,000																															
おつり	*0																															
はじめての投資信託を が応援します!																																

印紙税申告納
付につき廻町
税務署承認済

費目	<input checked="" type="radio"/> 調査研究費 研修費・広聴広報費・要請陳情等活動費・会議費		
報告事項	宇治駐屯地協力会「睦友会」年会費		
年月日	平成31年度分		
場所	京都府宇治市五ヶ庄官有地		
対象者			
目的	自衛隊の支援活動を目的とする		
内容	地域住民の自衛隊に対する理解・協力・支援の推進活動を行う。		
結果・成果等	頻発する災害に、自衛隊との連携は欠くことができない。防災や救助について府政に繋げていく。		
活動に要した支出	支出内容	計上額 (円)	内訳等
	会費	10000円	年会費
		当該活動に関して政務活動費に計上した合計経費	
領収書整理番号	182		
備考			

注 該当する政務活動費の費目の項目に○印を付けてください。

平成31年 4月18日

睦友会会員様 各位

宇治駐屯地協力会「睦友会」
会長 若山 貴義

令和元年度 宇治駐屯地協力会「睦友会」の会費納入について (お願い)

拝啓 時下ますますご清栄のこととお喜び申し上げます。平素は当会発展のためにご尽力を賜り、誠にありがとうございます。

さて、令和元年度の宇治駐屯地協力会「睦友会」の会費納入についてご案内いたします。令和元年度「総会」案内に同封いたしました振替払込用紙(払込取扱票)をご確認のうえ、下記振込先までお振込みくださいますようお願い申し上げます。

以上、ご多忙中誠に恐縮でございますが、何卒ご協力のほどお願いいたします。

敬具

1. 振込先 : ゆうちょ銀行
預金種目 : 当座
口座番号 : 0082910
口座名義(受取人) : 睦友会(ボクユウカイ)

2. 令和元年度会費(平成31年4月1日~令和2年3月31日)
法人会員様 : 年額 ¥25,000-
個人会員様 : 年額 ¥10,000-

■問い合わせ先

宇治駐屯地 司令業務室広報(睦友会担当)

TEL 0774-31-8121

(内線 205)

平成31年 3月25日



発行：睦友会

印刷
タケダ印刷株式会社



大規模
災害に
備えて

第3回災害対処兵站訓練

関西補給処（処長 秋葉陸将補）は平成三十一年二月二十六日（火）から三月三日（日）までの間、宇治及び信太山駐屯地において、南海トラフ地震を想定した「緊急登庁訓練」、「方面兵站基地（宇治）から前方支援地域（信太山）への補給品発送要領」、「前方支援地域（信太山）の開設運営及び北海道補給処への引継ぎ要領」、「前方支援地域（久居）の補給品集積要領」等を演練項目とし訓練を実施した。

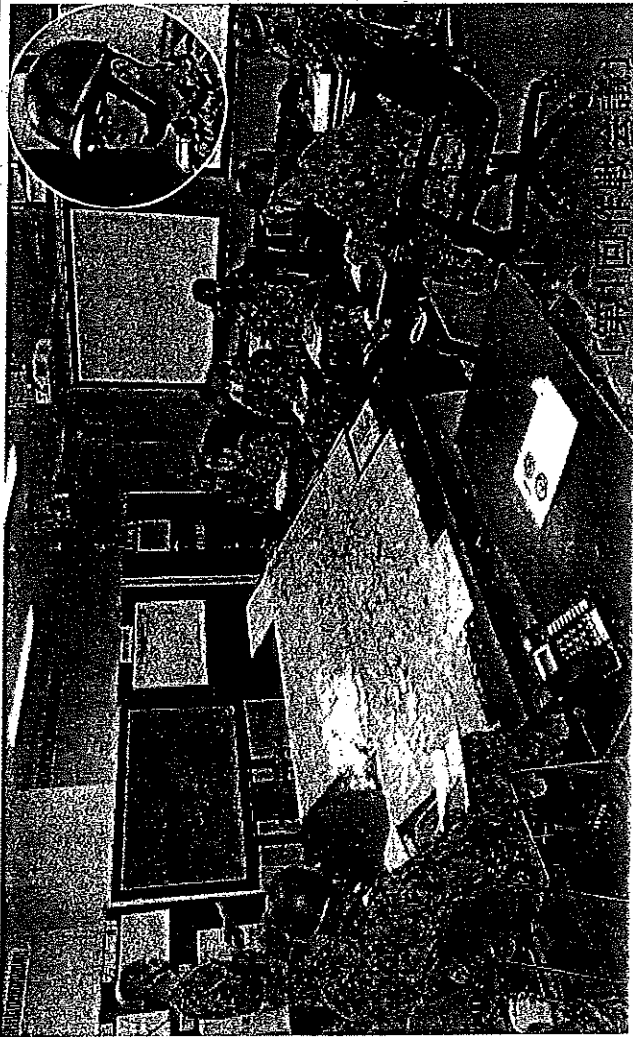

訓練開始にあたり処長は、展開準備隊に対し「強靱かつ弾力性ある兵站支援を具現化せよ」と要望した。前方支援地域（信太山）では、整備部の隊員を主力とする第三展開準備隊（隊長 本処整備部 木下三佐）が、宇治駐屯地から移動後直ちに前方支援地域の開設に取り掛かり、頻りに到着する非常用糧食、毛布、電池及び燃料等を受入後、各貯蔵施設にて保管し受領部隊への補給品交付を整齊と実施した。

訓練終了後の研究会において各種教訓事項が確認、情報共有され、今後起こりうる災害に対しての対処能力向上の資となった。

関西補給処は、いかなる時も迅速・的確に基盤を成し、部隊のニーズに即応し、民生の安定に万全態勢を今後も執り続けていく。

むつみのひろば

(1) 218号

政務活動費領収書貼付用紙

議員氏名(会派名)	藤山 裕紀子		整理番号	182	
費目	調査研究費・研修費・広聴広報費・要請陳情等活動費・会議費・資料作成費・資料購入費・事務所費・事務費・人件費				
支払内容	宇治駐屯地協力会「睦友会」年会費				
支払金額	10000円	按分率	100%	計上額	10000円
按分率の考え方					
備考					

ご利用明細票

お取扱日	店番	取扱番号												
31-04-26														
取扱店	オクラ													
払込口座														
払込金額	*10,000	料金 *0												
<table border="1"> <tr> <td>0</td><td>1</td><td>0</td><td>1</td><td>0</td><td>0</td> </tr> <tr> <td>8</td><td>2</td><td>9</td><td>1</td><td>0</td><td></td> </tr> </table>		0	1	0	1	0	0	8	2	9	1	0		振替受付票
0	1	0	1	0	0									
8	2	9	1	0										
睦友会		払込みの証拠となるものですか												
10000		ら大切に保存して下さい。												
藤山裕紀子		料金には、消費税等が含まれています。												
様														
入金額	*10,000													
おつり	*0													
はじめての投資信託を が応援します!														

印紙税申告納
付につき廻町
税務署承認済

第5号の2様式（第7条関係）

政務活動費領収書貼付用紙

議員氏名(会派名)	藤山 裕紀子	整理番号	178		
費目	調査研究費・研修費・広報広報費・要請陳情等活動費・会議費・資料作成費・資料購入費 事務所費・事務費・人件費				
支払内容	新聞購読料（4月分）				
支払金額	2623円	按分率	100%	計上額	2623円
按分率の考え方					
備考	農業新聞				

No. 250821

（印紙貼付欄）

領 収 書

藤山裕紀子様

金額	百万	千	円
		2623	

上記金額正に領収致しました。

但し、

農業新聞代

5/年4月24日

京都やましろ農業協同組合



※ 金額を訂正したもの、複写で書かれていないもの及び取扱者印のないものは無効

政務活動費領収書貼付用紙

議員氏名(会派名)	藤山 裕紀子		整理番号	183	
費目	調査研究費・研修費・広聴広報費・要請陳情等活動費・会議費・資料作成費(資料購入費)・事務所費・事務費・人件費				
支払内容	新聞購読料 (4月分)				
支払金額	4850円	按分率	100%	計上額	4850円
按分率の考え方					
備考	(京都新聞・洛タイ新報)				

 領収証

2019年04月分

No. 1- 4-0313-080

小倉町久保111-1

辻岩ビル新館2F

藤山事務所様

2019年4月26日

銘柄	部	金額
京都新聞朝刊	1	3,600
(ラ) 洛タイ新報	1	1,250
合計		¥ 4,850

お知らせ

平成30年6月より、ご当地は小倉販売所が担当させていただいております。変わらぬご愛顧を賜りますようお願い申し上げます。

毎度ご購入有難うございます。左記の通り領収致しました。



京都新聞小倉販売所

〒611-0041

宇治市槇島町中川原146-5

TEL: 0774-20-3443

FAX: 0774-20-4169



第5号の2様式 (第7条関係)

政務活動費領収書貼付用紙

議員氏名(会派名)	藤山 裕紀子	整理番号	186		
費目	調査研究費・研修費・広聴広報費・要請陳情等活動費・会議費・資料作成費・資料購入費・事務所費・事務費・人件費				
支払内容	新聞購読料 (4月分)				
支払金額	3672円	按分率	100%	計上額	3672円
按分率の考え方					
備考	毎日新聞				

領収証

照会番号 01020013501

小倉町久保111-1辻岩ビル新館2F
藤山 裕紀子

様

路	柄	枚数	金額	領収金額
毎日朝刊		1	3672	3,672円
				19年 4月分
御愛読ありがとうございます。 上記金額正に領収いたしました。				
31年 4月 20日				

◎ 毎日新聞 ◎ スポーツニッポン
田中新聞舗 宇治販売
TEL 22-3221



便利な郵便・銀行振替をご利用
下さい。詳しくは販売所まで・・・



⑩ 固定電話・インターネット等通信費の計上	<input type="checkbox"/> 無 <input checked="" type="checkbox"/> 有 按分率 9/10 (携帯電話は1/2) (按分率の考え方: ⑥と同じ、ただし使用実態にてらした按分率を一部摘要)						
⑪ その他の事務費の計上	<input type="checkbox"/> 無 <input checked="" type="checkbox"/> 有 按分率 9/10 (按分率の考え方: ⑥と同じ)						
⑫ 人件費の計上	<input type="checkbox"/> 無 <input checked="" type="checkbox"/> 有 <input type="checkbox"/> 生計を一にする親族 人 按分率 / (按分率の考え方:) <input type="checkbox"/> 生計を一にしない親族 人 按分率 / (按分率の考え方:) <input type="checkbox"/> 関連会社等の役員・社員 人 按分率 / (按分率の考え方:) <input checked="" type="checkbox"/> 上記以外の第三者 1人 按分率 9/10 (按分率の考え方: 専ら政務活動に従事する時間にのみ充当) 計 1人 (令和1年5月より1人)						
⑬ 私的活動又は関連会社等の業務との混在	(①で政務活動の拠点を「自宅」とした場合及び④で建物の所有区分を「賃借物件」、所有者を「関連会社等」とした場合のみ記入) <input checked="" type="checkbox"/> 無 <input type="checkbox"/> 有 <table border="0" style="margin-left: 20px;"> <tr> <td><input type="checkbox"/> 事務所賃借料</td> <td><input type="checkbox"/> 駐車場代</td> <td><input type="checkbox"/> 光熱水費等</td> </tr> <tr> <td><input type="checkbox"/> 固定電話等通信費</td> <td><input type="checkbox"/> その他の事務費</td> <td><input type="checkbox"/> 人件費</td> </tr> </table>	<input type="checkbox"/> 事務所賃借料	<input type="checkbox"/> 駐車場代	<input type="checkbox"/> 光熱水費等	<input type="checkbox"/> 固定電話等通信費	<input type="checkbox"/> その他の事務費	<input type="checkbox"/> 人件費
<input type="checkbox"/> 事務所賃借料	<input type="checkbox"/> 駐車場代	<input type="checkbox"/> 光熱水費等					
<input type="checkbox"/> 固定電話等通信費	<input type="checkbox"/> その他の事務費	<input type="checkbox"/> 人件費					
⑭ 添付書類	(⑦を計上の場合) <input checked="" type="checkbox"/> 事務所の賃貸借契約書の写し (⑫を計上の場合) <input checked="" type="checkbox"/> 職員の雇用契約書の写し <input type="checkbox"/> 勤務実績表						
⑮ 補足事項等							

- 注 1 政務活動の拠点が複数箇所ある場合は、当該拠点ごとに作成してください。
 2 必要な箇所を記入するとともに、□の該当する項目にレ印又は■を付けてください。
 3 「関連会社等」とは、自己又は生計を一にする親族が、役員、顧問その他の職についている会社その他の法人（法人でない社団又は財団で代表者又は管理人の定めがあるものを含む。）をいいます。
 4 ⑥で「使用時間」により按分率を算定する場合は、月単位の平均の日・時間又は年単位の日・時間で記載してください。
 5 ⑭の添付書類は、該当する書類を、この説明書に添付してください。なお、「勤務実績表」とは、人件費の計上に係る職員の勤務実績を議員が証する書類で議長が別に定めるものをいいます。

〔参考〕 按分の基本的な考え方

- 政務活動と政務活動以外の活動とが不可分の場合は、次のいずれかの方法で按分
 ア 政務活動に要した使用実態（使用領域（面積等）、使用時間等）により按分
 イ 政務活動の割合が明らかでない場合は、1/2で按分

第5号の2様式(第7条関係)

政務活動費領収書貼付用紙

議員氏名(会派名)	藤山 裕紀子		整理番号	177	
費目	調査研究費・研修費・広報広報費・要請陳情等活動費・会議費・資料作成費・資料購入費(事務所費)・事務費・人件費				
支払内容	事務所電気料金(4月分)				
支払金額	1611円	按分率	90%	計上額	1449円
按分率の考え方	事務所状況等説明書に記載のとおり				
備考	(4674/29×10日)				

電気料金振込受領証

31年 4月分	金額	億	千	百	十	万	千	百	十	円
							4	6	7	4
お振込人	藤山 ゆきこ 様				ご使用期間 3月20日から 4月17日まで					
お振込先 口座番号	日付	所	番	号	消費税等 相当額 (円)					
17:33	5308	15	0104		346円					
契約 kVA又はkW	契約 力率 %	ご使用量 (kWh)		電気料金内訳 円						
31		181		-						
燃料費調整額(再掲)				+175.60円						
再工子促進賦課金(再掲)				524円						

ご使用場所
宇治市
小倉町 久保
109 辻岩ビル本館 102号

受付局(金融機関)日附印

京都料金センター
0800-777-8810

ご連絡の際は番号をよく
お確かめ下さい。

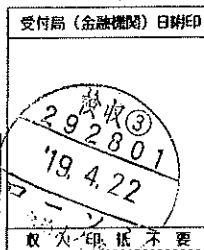

被振込人 関西電力株式会社(金融機関→お客さま)

第5号の2様式(第7条関係)

政務活動費領収書貼付用紙

議員氏名(会派名)	藤山 裕紀子		整理番号	172	
費目	調査研究費・研修費・広聴広報費・要請陳情等活動費・会議費・資料作成費・資料購入費(事務所費)事務費・人件費				
支払内容	事務所賃借・管理料(4月分)				
支払金額	82800円	按分率	90%	計上額	74520円
按分率の考え方	事務所状況等説明書に記載のとおり				
備考	(108000/30)×23日				

領収証

藤山 裕紀子 様

No. _____

★ 108,000円

但 31.7月分賃料

年 月 日 上記正に領収いたしました

領収
3.25



内 訳
税抜金額
消費税額等(%)

京都府宇治市小倉町久保110-1 領収
辻岩ビル本館2F 3.25
辻岩商事株式会社 辻岩商事

コクヨ ウケ-55

第5号の2様式(第7条関係)

政務活動費領収書貼付用紙

議員氏名(会派名)	藤山 裕紀子		整理番号	184	
費目	調査研究費・研修費・広報広報費・要請陳情等活動費・会議費・資料作成費・資料購入費(事務所費)事務費・人件費				
支払内容	事務所賃借・管理料(5月分)				
支払金額	108,000円	按分率	90%	計上額	97,200円
按分率の考え方	事務所状況等説明書に記載のとおり				
備考					

領収証

藤山ゆき子事務所様

No. _____

収
4.27
商事

★ 108,000円

但 31.5月分賃料

年 月 日 上記正に領収いたしました

領収
31.4.27
辻岩商事

消費税額等(%)
200円
コクヨ ウケ-55

京都府宇治市小倉町久保110-1
辻岩ビル本館2F
辻岩商事株式会社

領収
31.4.27
辻岩商事

覚 書

賃貸人 辻岩商事株式会社（甲）、賃借人 藤山裕紀子（乙）、は平成26年5月9日締結した、建物賃貸借契約の甲乙間の取引に関し次の通り基本契約第1条・第3条・第5条を下記の通り変更する。

- [1] 乙は平成31年5月1日より、乙の都合で辻岩ビル新館より 辻岩ビル本館1階102号室に移転する。
- [2] 乙は第3条保証金として 金500,000円を甲に追加預託する。
- [3] 乙は第1条賃料を一ヶ月 金80,000円、第5条管理費 金20,000円と定める。（消費税は別途とする）
- [4] その他変更なき条項は、各基本契約書通りとする。

本契約を証するためこの覚書を作り各署名・押印し各その1通を保有する

◆ 辻岩ビル本館 1階102号室 専有面積41、42㎡

◆ 所在地： 京都府宇治市小倉町久保109

◆ 構造： 鉄筋コンクリート造 5階建

平成31年4月15日

京都府宇治市小倉町久保110-1
辻岩商事株式会社
取締役社長 辻 祥 信



[乙] 宇治市小倉町久保111-1
辻岩ビル新館2階

藤 山 裕 紀 子



第5号の2様式(第7条関係)

政務活動費領収書貼付用紙

議員氏名(会派名)	藤山 裕紀子		整理番号	185	
費目	調査研究費・研修費・広聴広報費・要請陳情等活動費・会議費・資料作成費・資料購入費(事務所費)事務費・人件費				
支払内容	事務所水道光熱費(4月分)				
支払金額	31491円	按分率	90%	計上額	28341円
按分率の考え方	事務所状況等説明書に記載のとおり				
備考					

領収証 藤山ゆき子事務所様 No. _____

★ 31,491円

但 31.4月分 光熱費

年 月 日 上記正に領収いたしました

収
4.27
商事

収入
印紙

内 訳
税抜金額
消費税額等(%)

コクヨ ウケ-55

京都府宇治市小倉町久保110-1
辻岩ビル本館2F
辻岩商事株式会社

31,427
辻岩商事

水道光熱費計算書

2019年4月 藤山事務所 様
 辻岩ビル新館/本館 2階
 区分 西

電灯	今月 前月 使用量 料金	126342 125948 394 11820
電力	今月 前月 使用量 料金 基本料	83684 83427 257 3855 10223
水道	今月 前月 使用量 料金 基本料	232 231 1 60 2000
ガス	今月 前月 使用量 料金 基本料	48 48 0 0 1200
小計		29158
消費税		2333
合計		31491
調整		0
今月請求額		31491

辻岩商事株式会社



第5号の2様式（第7条関係）

政務活動費領収書貼付用紙

議員氏名(会派名)	藤山 裕紀子	整理番号	187		
費目	調査研究費・研修費・広報広報費・要請陳情等活動費・会議費・資料作成費・資料購入費(事務所費)事務費・人件費				
支払内容	事務所水道光熱費 (4/30支払分)				
支払金額	16587円	按分率	90%	計上額	14928円
按分率の考え方	事務所状況等説明書に記載のとおり				
備考					

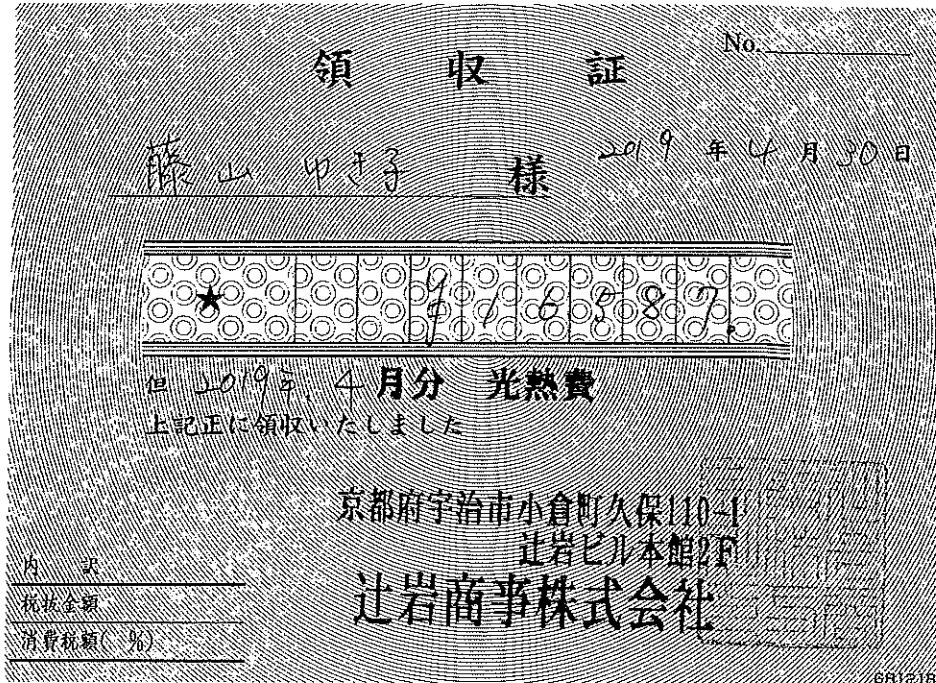

水道光熱費計算書

2019年5月

藤山事務所 様

辻岩ビル新館 / 本館
区分2階
西

電灯	今月 前月 使用量 料金	126404 126342 62 1860
電力	今月 前月 使用量 料金 基本料	83689 83684 5 75 10223
水道	今月 前月 使用量 料金 基本料	232 232 0 0 2000
ガス	今月 前月 使用量 料金 基本料	48 48 0 0 1200
小計		15358
消費税		1229
合計		16587
調整		0
今月請求額		16587

辻岩商事株式会社

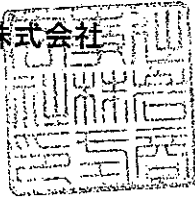

今回、最終です。

第5号の2様式(第7条関係)

政務活動費領収書貼付用紙

議員氏名(会派名)	藤山 裕紀子	整理番号	173		
費目	調査研究費・研修費・広報広報費・要請陳情等活動費・会議費・資料作成費・資料購入費・事務所費・ 事務費 ・人件費				
支払内容	複合機リース料金(4月分)				
支払金額	12096円	按分率	90%	計上額	10886円
按分率の考え方	事務所状況等説明書に記載のとおり				
備考					



年月	記号	お払戻金額	お預り金額	差引	残高	店番
----	----	-------	-------	----	----	----

4	31-04-03	B W	*12,096	シャープファイナンス
---	----------	-----	---------	------------

ICカード*1、JAFIM**等I**表示の場合、代理人カードによるお取引であることを表示します。

記号説明	証券類によるご入金
A-ご入金 W-お支払 B-元金より追加記入	C.KC.E.KE. N.KN-証券類によるご入金
	窓口でお払戻しができる予定の日を「お払戻金額」欄に表示します。 なお、お払戻しができる予定の時刻は次のとおりです。 C. E. KC. KE 予定の日の午後2時から N. KN 予定の日の営業開始時から

ゴウケイキニュー(合計記入)の明細は、お取引店でお渡しいたします。

※詳しくは窓口までお問い合わせください。

第5号の2様式(第7条関係)

政務活動費領収書貼付用紙

議員氏名(会派名)	藤山 裕紀子		整理番号	175	
費目	調査研究費・研修費・広報広報費・要請陳情等活動費・会議費・資料作成費・資料購入費・事務所費(事務費)・人件費				
支払内容	複合機カウンター料金(4月分)				
支払金額	5699円	按分率	90%	計上額	5129円
按分率の考え方	事務所状況等説明書に記載のとおり				
備考					

領収証

No. 009365

藤山裕紀子事務所様

31年4月16日

金額	¥5699-			
----	--------	--	--	--

内 但

消費税等

上記正に領収いたしました

現金	¥5699-
小切手	



有限会社 洛陽システムサービス

〒611-0042 宇治市小倉町春日森
TEL(0774)207-154
FAX(0774)24-3078

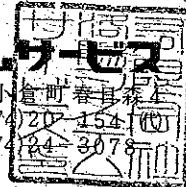

第5号の2様式（第7条関係）

政務活動費領収書貼付用紙

議員氏名(会派名)	藤山 裕紀子	整理番号	176		
費目	調査研究費・研修費・広聴広報費・要請陳情等活動費・会議費・資料作成費・資料購入費・事務所費(事務費)・人件費				
支払内容	事務所電話料金(4月分)				
支払金額	12,564円	按分率	90%	計上額	11,307円
按分率の考え方	事務所状況等説明書に記載のとおり				
備考	13,374 - (486 + 324) = 12,564				

(領収書は、重ならないように貼付してください。)

電話料金等領収証
(Receipt)

ご請求番号
[]

お客さま氏名
藤山 裕紀子 様

金額
2019年 4月分
¥13,374

うち、消費税相当額
553円

西日本電信電話株式会社
京都支店
お客さまからの
料金お問合せ先(無料)
0120-747488

収入印紙貼付欄
2801
4.22

領収日付印

(お客さま)

社用コード 08142

ご利用料金内訳書

お客さま番号 (0774)23-9844

1 ページ

料金内訳名	金額(円)	税区分	ご利用期間等のお知らせ
【NTT西日本ご利用分】			
フレッサーテレビ伝送サービス利用料	450	合算	3月 1日～ 3月31日
リモートサポートサービス料金	500	合算	3月 1日～ 3月31日
ひかり電話(基本料)	500	合算	3月 1日～ 3月31日
複数チャンネル使用料	200	合算	3月 1日～ 3月31日
追加番号使用料	100	合算	3月 1日～ 3月31日
ひかり電話(通話料)	4,792	合算	3月 1日～ 3月31日
ひかり電話(携帯電話等への通話料)	218	合算	3月 1日～ 3月31日
ユニバーサルサービス料	4	合算	3月 1日～ 3月31日 2番号分のご請求となります。
発 数料	100	合算	本請求書等の発行にかかわる各種費用になります。
収納手数料	50	合算	本請求をコンビニエンスストア・各種金融機関でお支払いいただく場合の手数料です。
消費税相当額	553		
(内訳) 消費税相当額(合算分)	(553)		合算表示の料金を合計した6,914円に8%を乗じて算出しています。
(小 計)	7,467		
【料金回収代行サービスご利用分】			
NTTぶららご請求分	5,583	非対象等	NTTぶららサービスご利用料。
テレビ視聴サービス利用料	324	非対象等	スカパーJ SAT株式会社ご利用分。光施設利用料03月分
(小 計)	5,907		
(合 計)	13,374		
	<u>¥12,564</u>		

第5号の2様式 (第7条関係)

政務活動費領収書貼付用紙

議員氏名(会派名)	藤山 裕紀子	整理番号	180
費目	調査研究費・研修費・広聴広報費・要請陳情等活動費・会議費・資料作成費・資料購入費・事務所費・事務費 (人件費)		
支払内容	非常勤職員給与 (4月分)		
支払金額	59400円	按分率	90% 計上額 53460円
按分率の考え方	事務所状況等説明書に記載のとおり		
備考			

(領収書)

2019年(西暦)		4月分		氏名	[Redacted]			
日	曜日	定時勤務				備考(時間外勤務等)		
		開始時刻	終了時刻	休憩等 控除時間	勤務時間数	開始時間	終了時刻	勤務時間
1	月	8:00	14:00		6:00			0:00
2	火	8:00	14:00		6:00			0:00
3	水	8:00	14:00		6:00			0:00
4	木	8:00	14:00		6:00			0:00
5	金	8:00	14:00		6:00			0:00
6	土				0:00			0:00
7	日				0:00			0:00
8	月	9:30	12:30		3:00			0:00
9	火	9:30	12:30		3:00			0:00
10	水	9:30	12:30		3:00			0:00
11	木	9:30	12:30		3:00			0:00
12	金				0:00			0:00
13	土				0:00			0:00
14	日				0:00			0:00
15	月	9:30	12:30		3:00			0:00
16	火	9:30	12:30		3:00			0:00
17	水	9:30	12:30		3:00			0:00
18	木	9:30	12:30		3:00			0:00
19	金				0:00			0:00
20	土				0:00			0:00
21	日				0:00			0:00
22	月	9:30	12:30		3:00			0:00
23	火	9:30	12:30		3:00			0:00
24	水	9:30	12:30		3:00			0:00
25	木	9:30	12:30		3:00			0:00
26	金				0:00			0:00
27	土				0:00			0:00
28	日				0:00			0:00
29	月				0:00			0:00
30	火				0:00			0:00
					0:00			0:00
計		17日間勤務(D)		(A)	66:00	計	(A')	0:00

上記のとおり勤務したことを証明します。 議員名 藤山 裕紀子

【総支給額の計算】

① 時給の場合 (A)	[66.0 時間] × [単価 900 円] =	59,400 円 (B)
② 月額の場合		
③ 時間外勤務手当等 (A')	[0.0 時間] × [単価 円] =	0 円 (C)
④ 通勤手当・日額の場合 (D)	[0 日] × [単価 円] =	0 円 (E)
⑤ 〃 月額の場合		
⑥ 総支給額	(B) + (C) + (E) =	59,400 円 (F)

【実支給額(総支給額-諸控除額)の計算】

(F) - [円 (G) (所得税・住民税・保険料等本人負担額)] = 59,400 円 (H)

金 59,400 円 (H)

左記金額を確かに領収致しました。
3/年 4月 26日

氏名 [Redacted]

【政務活動費充当額の計算】

○ 給与 実支給額 (H)	[59,400 円] × [按分率 90 %] =	53,460 円 (I)
○ 保険料等雇用主負担額 (J)	[円] × [按分率 90 %] =	0 円 (J)
○ 諸控除額 (G)	[円] × [按分率 90 %] =	0 円 (K)
○ 政務活動費充当額の計	(I) + (J) + (K) =	53,460 円

雇用契約書

ふりがな	<input style="width: 90%;" type="text"/>	生年月日
氏名	<input style="width: 90%;" type="text"/>	昭和 年 月 日生
現住所	<input style="width: 90%;" type="text"/>	電話
下記の条件で契約します		
雇用期間	平成 31年 1月 7日から 平成 31年 4 月 30日まで	
就業場所	宇治市小倉町久保111-1 辻岩ビル新館2階	
仕事内容	政務活動に関する補助、関係書類の作成	
就業時間 (休憩時間)	月曜から金曜 午前10時から 午後5時まで (土・日臨時出勤有)	
休日	土・日・祝祭日、夏季・年末年始	
給与	時間給 900円 とする	
給与支払	実払い	
上記契約期間満了をもって本契約を解消する。		
契約書は2通作成し、双方が各1通を保管する。		
平成 30 年 12 月 27 日		
雇用者	藤山 裕紀子	<input style="width: 50px; height: 30px;" type="text"/>
被雇用者	<input style="width: 90%;" type="text"/>	

第5号の2様式(第7条関係)

政務活動費領収書貼付用紙

議員氏名(会派名)	藤山 裕紀子	整理番号	181
費目	調査研究費・研修費・広聴広報費・要請陳情等活動費・会議費・資料作成費・資料購入費・事務所費・事務費・ <u>人件費</u>		
支払内容	非常勤職員給与(4月分)		
支払金額	124200円	按分率	90% 計上額 111780円
按分率の考え方	事務所状況等説明書に記載のとおり		
備考			

(領収書)

2019年(西暦)		氏名						
4月分								
日	曜日	定時勤務			備考(時間外勤務等)			
		開始時刻	終了時刻	休憩等 控除時間	勤務時間数	開始時刻	終了時刻	勤務時間
1	月	12:30	20:00		7:30		0:00	
2	火	12:30	17:00		4:30		0:00	
3	水	12:30	20:00		7:30		0:00	
4	木	12:00	20:00		8:00		0:00	
5	金	13:00	20:00		7:00		0:00	
6	土				0:00		0:00	
7	日				0:00		0:00	
8	月	12:30	18:00		5:30		0:00	
9	火	12:30	18:00		5:30		0:00	
10	水	13:00	18:00		5:00		0:00	
11	木	10:00	18:00		8:00		0:00	
12	金	10:00	18:00		8:00		0:00	
13	土				0:00		0:00	
14	日				0:00		0:00	
15	月	12:30	18:00		5:30		0:00	
16	火	12:30	18:00		5:30		0:00	
17	水	12:30	18:00		5:30		0:00	
18	木	12:30	18:00		5:30		0:00	
19	金	12:30	18:00		5:30		0:00	
20	土				0:00		0:00	
21	日				0:00		0:00	
22	月	12:30	17:30		5:00		0:00	
23	火	12:30	17:00		4:30		0:00	
24	水	12:30	17:00		4:30		0:00	
25	木	12:30	17:00		4:30		0:00	
26	金	12:30	18:00		5:30		0:00	
27	土				0:00		0:00	
28	日				0:00		0:00	
29	月				0:00		0:00	
30	火				0:00		0:00	
					0:00		0:00	
					0:00		0:00	
計		20日間勤務(D)		(A)	118:00	計	(A')	0:00

上記のとおり勤務したことを証明します。 議員名 藤山 裕紀子

【総支給額の計算】	
① 時給の場合 (A) [118.0 時間] × [単価 900 円] =	106,200 円 (B)
② 時間外勤務手当等 (A') [0.0 時間] × [単価 円] =	0 円 (C)
③ 通勤手当・日額の場合 (D) [20 日] × [単価 900 円] =	18,000 円 (E)
④ 総支給額 (B) + (C) + (E) =	124,200 円 (F)

【実支給額(総支給額-諸控除額)の計算】	
(F) - [円(④)(所得税・住民税・保険料等本人負担額) =	124,200 円 (H)
金 124,200 円 (H)	左記金額を確かに領収致しました。 2019年4月26日 氏名

【政務活動費充当額の計算】	
○ 給与・実支給額(H) [124,200 円] × [按分率 90 %] =	111,780 円 (I)
○ 保険料等雇用主負担額 [円] × [按分率 90 %] =	0 円 (J)
○ 諸控除額 (G) [円] × [按分率 90 %] =	0 円 (K)
○ 政務活動費充当額の計 (I) + (J) + (K) =	111,780 円

雇 用 契 約 書

ふりがな	<input style="width: 95%;" type="text"/>	生年月日
氏 名	<input style="width: 95%;" type="text"/>	<input style="width: 95%;" type="text"/>
現住所	<input style="width: 95%;" type="text"/>	電話 <input style="width: 95%;" type="text"/>

下 記 の 条 件 で 契 約 し ま す

雇用期間	平成 31年 1月 7日から 平成 33年 12月 28日まで
就業場所	宇治市小倉町久保111-1 辻岩ビル新館2階
仕事内容	政務活動に関する補助、関係書類の作成
就業時間 (休憩時間)	月曜から金曜 午前10時から 午後5時まで (土・日臨時出勤有)
休 日	土・日・祝祭日、夏季・年末年始
給 与	時間給 900円 とする (交通費は実費払いとする)
給与支払	翌月出勤日初日 実払い

上記契約期間満了をもって本契約を解消する。

契約書は2通作成し、双方が各1通を保管する。

31 年 1 月 7 日

雇 用 者

藤山 裕紀子



被雇用者

