

政務活動費

会計帳簿

議員氏名: 谷川 しゆんき

年月日	使途区分	使途項目	収支整理番号	支払(収入)内容 (単価及び数量等も記載)	収入金額	支払金額	控分率 (負担分)	計上額 (端数切捨)	支払先	備考
2019年4月1日					400,000		100%			
2019年4月19日	A	調査研究費	1	交通費(タクシー代)		1,010	100%	1,010	帝産京都自動車(株)	
2019年4月19日	A	調査研究費	2	交通費(タクシー代)		1,090	100%	1,090	ギオン自動車(株)	
2019年4月19日	A	調査研究費	3	交通費(地下鉄)		290	100%	290	京都市交通局	
2019年4月19日	A	調査研究費	3	交通費(地下鉄)		290	100%	290	京都市交通局	
2019年4月19日	A	調査研究費	3	交通費(新幹線)		27,820	100%	27,820	西日本旅客鉄道	
2019年4月26日	C	広聴広報費	4	交通費(タクシー代)		3,650	100%	3,650	都大路タクシー(株)	
2019年4月26日	C	広聴広報費	5	交通費(タクシー代)		1,250	100%	1,250	洛陽交通(株)	
2019年4月27日	C	広聴広報費	6	交通費(タクシー代)		1,010	100%	1,010	帝産京都自動車(株)	
2019年4月27日	C	広聴広報費	7	交通費(タクシー代)		5,040	100%	5,040	株式会社キレック	
2019年4月29日	C	広聴広報費	8	交通費(タクシー代)		1,010	100%	1,010	室本タクシー	
2019年4月29日	G	資料購入費	9	京都新聞(4月分)		3,902	100%	3,902	京都新聞上桂販売所	
2019年3月19日	H	事務所費	11	事務所・駐車場賃借料(4月分)		107,048	50%	53,524		
2019年4月16日	H	事務所費	12	電気料金(4月分)		326	50%	163		
2019年4月19日	I	事務所費	13	事務用品		980	100%	980	関西電力株式会社	
2019年4月29日	J	人件費	14	人件費(4月分)		104,000	50%	52,000	セブンスイレン	

支出件数	収入計(A)	支出計(B)	計上計(C)
5件		30,500	30,500
0件		0	0
5件		11,960	11,960
0件		0	0
0件		0	0
0件		0	0
1件		3,902	3,902
2件		107,374	53,687
1件		980	980
1件		104,000	52,000
15件	400,000	258,716	153,029

区分	項目名
A	調査研究費
B	研修費
C	広聴広報費
D	要請陳情等活動費
E	会議費
F	資料作成費
G	資料購入費
H	事務所費
I	事務所費
J	人件費

活動報告書

No. 1

会派・議員名 谷川しゅんき（無所属）

費 目	調査研究費・研修費・広聴広報費・要請陳情等活動費・会議費		
報告事項	管外調査 ストーカーによる個人・社会への影響について		
年 月 日	平成31年4月19日		
場 所	東京都内		
対 象 者	NPO法人ヒューマニティ 理事長 小早川明子氏		
目 的	ストーカーによる被害について 「ストーカー」は何を考えているかの著者でもある 小早川氏に専門家としての意見をきく		
内 容	ストーカー被害による個人・社会に及ぼす影響について小早川氏に見地 を聞き、意見交換する		
結 果 等	ストーカー被害による個人・社会に及ぼす影響について専門家の見地を 聞き、意見を交換することで、府民の安心安全な暮らしを守るため、理 解を深めることができた。		
活動に要 した支出	支出内容	計上額（円）	内 訳 等
	交通費	2,100円	タクシー
	交通費	580円	地下鉄
	交通費	27,820円	JR
	当該活動に関して政務活動費に計上した合計経費		30,500円
領収書整理番号	1. 2. 3		
備 考			

注 該当する政務活動費の費目の項目に○印を付けてください。

管外調査No.1 ストーカーによる個人・社会への影響について

2019年4月19日

発着地	発時刻	着時刻	概要	交通費(円)	宿泊費(円)	その他(円)
北山				1,010		
↓						
国際会館駅						
国際会館駅						
↓						
京都駅				290		
京都駅	11:48			13,910		
↓						
東京駅			JR			
東京駅				13910		
↓						
京都駅						
京都駅				290		
↓						
国際会館駅						
国際会館駅				1,090		
↓						
北山						

交通費	¥30,500
宿泊費	¥0
その他	¥0
合計	¥30,500

第5号の2様式 (第7条関係)

政務活動費領収書貼付用紙

議員氏名(会派名)	谷川しゅんき (無所属)		整理番号	1	
費目	調査研究費、研修費、広報広報費、要請陳情等活動費、会議費、資料作成費、資料購入費、事務所費、事務費、人件費				
支払内容	交通費 (タクシー代)				
支払金額	¥2100	按分率	100%	計上額	¥2100
按分率の考え方					
備考					

(領収書は、重ならないように貼付してください。)

領収書

2019年 4月19日

運賃 ¥1,010
合計Amount ¥1,010

帝産京都自動車株

京都市南区上鳥羽仏現寺町1

TEL 075 (941) 8161

本日のご乗車誠にありがとうございます。
またのご乗車をお待ちしております。

車番:00000763 乗務員No.00011670
No.0014

北山 → 国際会館駅

領収書

2019年 04月 19日 23:16
無線番号 090-8111-1111
運賃 ¥1090円

合計 ¥1090円

ギオン自動車株

京都市南区占院新田戎ノ段町23番地

TEL:075-681-3231

→ 北山

国際会館駅 → 北山

第5号の2様式 (第7条関係)

政務活動費領収書貼付用紙

議員氏名(会派名)	谷川しゅんき (無所属)	整理番号	2	
費目	調査研究費・研修費・広報広報費・要請陳情等活動費・会議費・資料作成費・資料購入費・事務所費・事務費・人件費			
支払内容	管外調査 交通費			
支払金額	¥290	按分率	100%	計上額 ¥290
按分率の考え方				
備考				

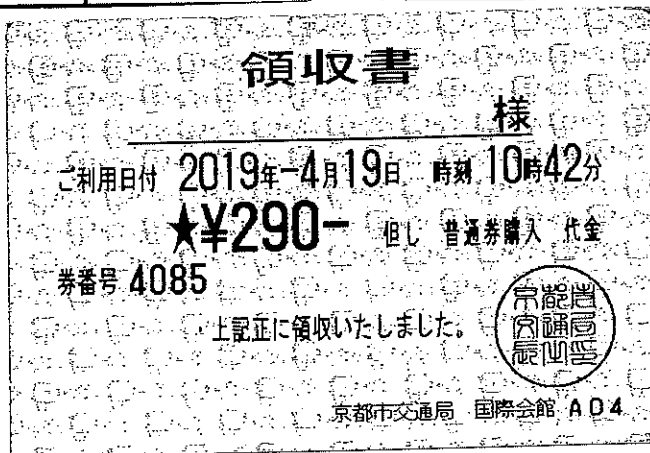

国際会館駅
↓
京郊駅

第5号の2様式(第7条関係)

政務活動費領収書貼付用紙

議員氏名(会派名)	谷川しゅんき(無所属)	整理番号	3		
費目	調査研究費・研修費・広報広報費・要請陳情等活動費・会議費・資料作成費・資料購入費・事務所費・事務費・人件費				
支払内容	管外調査 交通費				
支払金額	¥28,110	按分率	100%	計上額	¥28,110
按分率の考え方					
備考					

(領収書は、重ならないように貼付してください。)

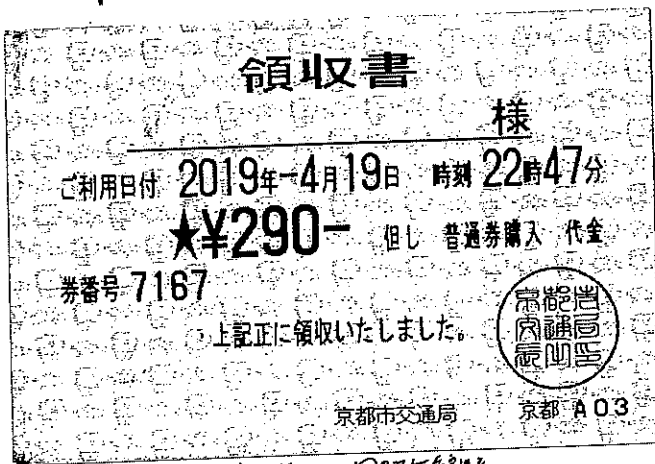

↑ 京都駅 → 国際空港

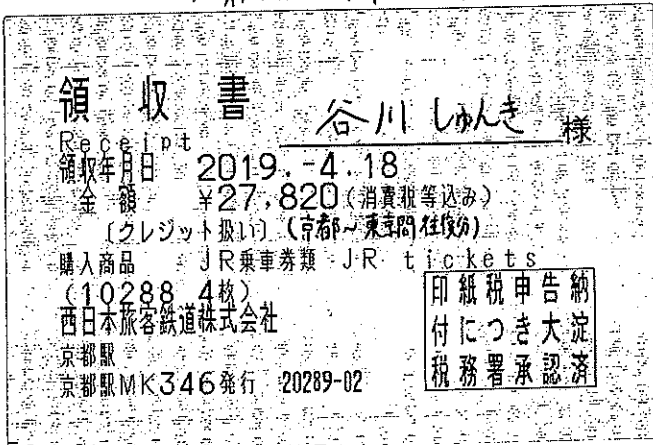

第5号の2様式（第7条関係）

政務活動費領収書貼付用紙

議員氏名(会派名)	谷川しゅんき（無所属）	整理番号	4		
費目	調査研究費・研修費（広聴広報費）要請陳情等活動費・会議費・資料作成費・資料購入費・事務所費・事務費・人件費				
支払内容	交通費（タクシー料金）				
支払金額	¥3650	按分率	100%	計上額	¥3650
按分率の考え方					
備考	府政相談				

（領収書は、重ならないように貼付してください。）

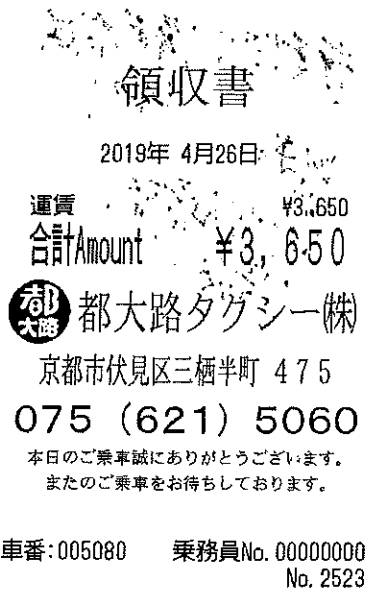

四条

↓

病院（入院先）

第5号の2様式(第7条関係)

政務活動費領収書貼付用紙

議員氏名(会派名)	谷川しゅんき(無所属)	整理番号	5		
費目	調査研究費・研修費(広聴広報)要請陳情等活動費・会議費・資料作成費・資料購入費・事務所費・事務費・人件費				
支払内容	交通費(タクシー料金)				
支払金額	¥1250	按分率	100%	計上額	¥1250
按分率の考え方					
備考	府政相談				

(領収書は、重ならないように貼付してください。)

領収書

2019年4月26日 13:48

運賃 ¥1,250
合計Amount ¥1,250

 洛陽交運(株)

京都市南区西九条森本町65

TEL 075(691)8101

本日のご乗車誠にありがとうございます。
またのご乗車をお待ちしております。

車番:00002628 乗務員No.00002718
No.0002

病院(入院先)

↓

国際会館

第5号の2様式（第7条関係）

政務活動費領収書貼付用紙

議員氏名(会派名)	谷川しゅんき（無所属）	整理番号	6		
費目	調査研究費・研修費（広聴広報費）要請陳情等活動費・会議費・資料作成費・資料購入費・事務所費・事務費・人件費				
支払内容	交通費（タクシー料金）				
支払金額	¥1010	按分率	100%	計上額	¥1010
按分率の考え方					
備考	府政相談				

（領収書は、重ならないように貼付してください。）

領収書

2019年4月27日

運賃 ¥1,010
 合計Amount ¥1,010

帝産京都自動車(株)

京都市南区上鳥羽仏現寺町1

TEL 075 (691) 8161

本日のご乗車誠にありがとうございます。
 またのご乗車をお待ちしております。

車 券 乗務員No. 00011670
 No. 10018

国際会館

↓

病院（入院先）

第5号の2様式（第7条関係）

政務活動費領収書貼付用紙

議員氏名(会派名)	谷川しゅんき（無所属）	整理番号	7		
費目	調査研究費・研修費（ <u>広聴広報費</u> ）要請陳情等活動費・会議費・資料作成費・資料購入費・事務所費・事務費・人件費				
支払内容	交通費（タクシー料金）				
支払金額	¥5040	按分率	100%	計上額	¥5040
按分率の考え方					
備考	府政相談				

（領収書は、重ならないように貼付してください。）

領収書

車両番号 517号
 2019年04月27日
 毎度、乗車ありがとうございます。
 (現金・チケット・クーポン・カード)
 乗車料金 ¥5090円
 遠距離割引 -50円
 運賃料金計 ¥5040円
計 5040円

桂駅

↓

病院（入院先）

 株式会社キャビク

〒615-0907
 京都市右京区梅津段町8番地
 コールセンター 075-864-2100
 お忘れ物は 075-861-1188(代表)
 URL <http://www.cabik.co.jp>

第5号の2様式（第7条関係）

政務活動費領収書貼付用紙

議員氏名(会派名)	谷川しゅんき（無所属）	整理番号	8		
費目	調査研究費・研修費（ <u>広報広報費</u> ）要請陳情等活動費・会議費・資料作成費・資料購入費・事務所費・事務費・人件費				
支払内容	交通費（タクシー料金）				
支払金額	¥1010	按分率	100%	計上額	¥1010
按分率の考え方					
備考	府政相談				

（領収書は、重ならないように貼付してください。）

領収証

毎度ご乗車ありがとうございます。

車両番号 4668号

2019年04月29日

乗車料金

¥1,010円

上記の通り正に領収致しました。

(個人)宝本タクシー

全京都個人タクシー共済協同組合
京都市伏見区竹田向代町51番地5
京都自動車会館4F
TEL 075-694-5667

国際会館

↓

病院（入院先）

第5号の2様式(第7条関係)

政務活動費領収書貼付用紙

議員氏名(会派名)	谷川しゅんき(無所属)	整理番号	9		
費目	調査研究費・研修費・広聴広報費・要請陳情等活動費・会議費・資料作成費・資料購入費・事務所費・事務費・人件費				
支払内容	京都新聞 4月分				
支払金額	<input checked="" type="checkbox"/>	〒3902	按分率	100%	計上額 <input checked="" type="checkbox"/> 73902
按分率の考え方					
備考	任期満了に伴い、 ^{29日} / _{30日} で日割り計算				
(領収書は、重ならないように貼付してください。)					
12 31-04-08 B W *4,037 SMBC(シブアツ) 					

<p>⑦ 事務所賃借料の計上</p>	<p><input type="checkbox"/> 無 <input checked="" type="checkbox"/> 有 按分率 (6月末迄) 9/10 (7月以降) 1/2 (按分率の考え方: ⑥と同率)</p>						
<p>⑧ 駐車場の計上</p>	<p><input type="checkbox"/> 無 <input checked="" type="checkbox"/> 有 按分率 (6月末迄) 9/10 (7月以降) 1/2 (按分率の考え方: ⑥と同率)</p>						
<p>⑨ 光熱水費等の計上</p>	<p><input type="checkbox"/> 無 <input checked="" type="checkbox"/> 有 按分率 (6月末迄) 9/10 (7月以降) 1/2 (按分率の考え方: ⑥と同率)</p>						
<p>⑩ 固定電話・インターネット等通信費の計上</p>	<p><input type="checkbox"/> 無 <input checked="" type="checkbox"/> 有 按分率 (6月末迄) 9/10 (7月以降) 1/2 (按分率の考え方: ⑥と同率)</p>						
<p>⑪ その他の事務費の計上</p>	<p><input type="checkbox"/> 無 <input checked="" type="checkbox"/> 有 按分率 (パソコン購入) 1/2 (その他) 10/10 (按分率の考え方: 使用実態に即する)</p>						
<p>⑫ 人件費の計上</p>	<p><input type="checkbox"/> 無 <input checked="" type="checkbox"/> 有</p> <p><input type="checkbox"/> 生計を一にする親族 人 按分率 / (按分率の考え方:)</p> <p><input type="checkbox"/> 生計を一にしない親族 人 按分率 / (按分率の考え方:)</p> <p><input type="checkbox"/> 関連会社等の役員・社員 人 按分率 / (按分率の考え方:)</p> <p><input checked="" type="checkbox"/> 上記以外の第三者 4 人 按分率 (6月末迄) 9/10 (7月以降) 1/2 (按分率の考え方: ⑥と同率)</p> <hr/> <p style="text-align: center;">計 4 人</p>						
<p>⑬ 私的活動又は関連会社等の業務との混在</p>	<p>(①で政務活動の拠点を「自宅」とした場合及び④で建物の所有区分を「賃借物件」、所有者を「関連会社等」とした場合のみ記入)</p> <p><input type="checkbox"/> 無 <input type="checkbox"/> 有</p> <table border="0" style="width: 100%;"> <tr> <td><input type="checkbox"/> 事務所賃借料</td> <td><input type="checkbox"/> 駐車場代</td> <td><input type="checkbox"/> 光熱水費等</td> </tr> <tr> <td><input type="checkbox"/> 固定電話等通信費</td> <td><input type="checkbox"/> その他の事務費</td> <td><input type="checkbox"/> 人件費</td> </tr> </table>	<input type="checkbox"/> 事務所賃借料	<input type="checkbox"/> 駐車場代	<input type="checkbox"/> 光熱水費等	<input type="checkbox"/> 固定電話等通信費	<input type="checkbox"/> その他の事務費	<input type="checkbox"/> 人件費
<input type="checkbox"/> 事務所賃借料	<input type="checkbox"/> 駐車場代	<input type="checkbox"/> 光熱水費等					
<input type="checkbox"/> 固定電話等通信費	<input type="checkbox"/> その他の事務費	<input type="checkbox"/> 人件費					
<p>⑭ 補足事項等</p>	<p>議員入院時も事務所は、府政における広聴広報の拠点として位置づけ。</p> <p>事務員は議員との連絡、書類整理等従事。</p>						

第5号の2様式 (第7条関係)

政務活動費領収書貼付用紙

議員氏名(会派名)	谷川しゅんき (無所属)	整理番号	11
費目	調査研究費・研修費・広報広報費・要請陳情等活動費・会議費・資料作成費・資料購入費 (事務所費・車務費・人件費)		
支払内容	事務所・駐車場 家賃		
支払金額	¥1107,048	按分率	50% 計上額 ¥53,524
按分率の考え方	事務所使用状況に基づく		
備考			

(領収書は、重ならないように貼付してください。)

現金自動預金支払機

ご利用明細書

●本日はご利用いただきありがとうございます●

お取扱日	時刻	お取扱店番・ご利用内容
3月19日	10時24分	M4 お振込
お取引銀行	お取引店番	お取扱番号
		科目・口座番号
振込通番	振込手数料	金額
B 000016	¥540	¥110200
メッセージコード	残	高

お振込先

タニカワリヨウキ 様

依頼人 075-394-1773

ご案内 (お知らせ欄)

おつり **

事務所 4月分 102,200円
 駐車場 4月分 8,000円
 振込手数料 540円

$$110,740 \times \frac{298}{308} = 107,048$$

第5号の2様式（第7条関係）

政務活動費領収書貼付用紙

議員氏名(会派名)	谷川しゅんき（無所属）	整理番号	12
費目	調査研究費・研修費・広報広報費・要請陳情等活動費・会議費・資料作成費・資料購入費・ <u>事務所費</u> ・事務費・人件費		
支払内容	電気代 4月分		
支払金額	¥ 326	按分率	50 % 計上額 ¥ 163
按分率の考え方	事務所使用状況に基づく 163		
備考			

（領収書は、重ならないように貼付してください。）

13 31-04-16 B W

*338 カンテ^ン04カ^ツ7^ン

$$¥338 \times \frac{29}{30} = ¥326$$

第5号の2様式（第7条関係）

政務活動費領収書貼付用紙

議員氏名(会派名)	谷川しゅんき（無所属）	整理番号	13		
費目	調査研究費・研修費・広聴広報費・要請陳情等活動費・会議費・資料作成費・資料購入費・事務所費・ 事務費 ・人件費				
支払内容	事務用品				
支払金額	¥980	按分率	100%	計上額	¥980
按分率の考え方	政務活動費の保障の旨(100%)とする				
備考					

(領収書は、重ならないように貼付してください。)

セブン-イレブン
 日本橋茅場町 2丁目店
 東京都中央区日本橋茅場町2-9-5
 電話: 03-3663-1008 内線#3
 2019年04月19日(金) 15:04 責252

領収書

トウカン USBフラッシュメモリ 8GB ¥980
合計 ¥980
 (内消費税等 ¥72)
 お預り ¥1,000
 お釣 ¥20
 お買上明細は上記のとおりです。
 商品価格には消費税等を含みます。

第5号の2様式 (第7条関係)

政務活動費領収書貼付用紙

議員氏名(会派名)	谷川しゅんき (無所属)	整理番号	14
費目	調査研究費・研修費・広聴広報費・要請陳情等活動費・会議費・資料作成費・資料購入費・事務所費・事務費・ <u>人件費</u>		
支払内容	4月分 給与		
支払金額	¥ 114,400 104,000	按分率	50% 計上額 ¥ 402,520 52,000
按分率の考え方	事務所使用状況に順ずる		
備考	4月30日の勤務を除く		

(領収書は、重ならないように貼付してください。)

領 収 証

谷川 しゅんき 様 No. _____

★ ¥ 114,400

内 訳

現金 _____

小切手 _____ /

手形 _____ /

消費税額等 (%) _____

2019年4月20日 上記正に領収いたしました

収入印紙

2019 年 4 月度

所 属	谷川 しゅんき事務所	氏 名	
-----	------------	-----	-------------------------------------------------------------------------------------

月	日	曜日	勤怠	始業時刻	終業時刻	勤務時間	普通残業時間	深夜残業時間	休日労働時間	休日深夜残業時間
4	1	月								
4	2	火								
4	3	水								
4	4	木								
4	5	金								
4	6	土								
4	7	日								
4	8	月								
4	9	火								
4	10	水								
4	11	木								
4	12	金	1 出勤	9:00	18:00	8:00				
4	13	土	1 出勤	9:00	18:00	8:00				
4	14	日								
4	15	月	1 出勤	9:00	18:00	8:00				
4	16	火	1 出勤	9:00	18:00	8:00				
4	17	水	1 出勤	9:00	18:00	8:00				
4	18	木								
4	19	金								
4	20	土	1 出勤	9:00	18:00	8:00				
4	21	日	1 出勤	9:00	18:00	8:00				
4	22	月								
4	23	火								
4	24	水								
4	25	木								
4	26	金	1 出勤	9:00	18:00	8:00				
4	27	土	1 出勤	9:00	18:00	8:00				
4	28	日								
4	29	月	1 出勤	9:00	18:00	8:00				
4	30	火	1 出勤	9:00	18:00	8:00				
						88:00	0:00	0:00	0:00	0:00

所 属	谷川 しゆんき事務所		氏 名				
給与明細							
勤 怠	出勤日数	欠勤日数	遅刻早退	休日出勤	有給休暇		
	11	0	0	0	0		
	勤務時間	普通残業	深夜残業	休日労働時間	休日深夜		
	88:00	0:00	0:00	0:00	0:00		
支 給	基本給						
	114,400						
			時間外手当	休日出勤手当	課税支給額	非課税支給額	総支給額
			0	0	114,400	0	114,400
控 除	健康保険	厚生年金	雇用保険			社会保険合計	課税対象額
	0	0	0			0	114,400
	所得税	住民税			控除合計	差引支給額	
	0	0			0	114,400	