

政務活動費 会計帳簿

議員氏名:

林田 洋

31年度

年月日	使途区分	使途項目	領収書整理番号	支払(収入)内容 (準備及び教區等も記載)	収入金額	支払金額	控分率 (負控分)	計上額 (端数切捨)	支払先	備考
H31.4.25	C	広聴広報費	1	府議会活動報告		363,960	100%	363,960	有限会社デザイン監理研究所	
H31.4.24	G	資料購入費	2	京都新聞・産経新聞 4月分		7,804	100%	7,804	京都新聞堀川販売所	29/30を計上
H31.4.24	G	資料購入費	3	日本経済新聞 4月分		4,736	100%	4,736	朝日新聞京都販売(株)	29/30を計上
H31.4.11	H	事務所費	4	ガス代 4月分		15,755	35%	5,514	大阪ガス(株)	
H31.5.23	H	事務所費	5	電気代 4月分		18,477	35%	6,466	関西電力(株)	
H31.5.27	I	事務費	6	事務用品代		13,013	70%	9,109	(株)ベルテック	
H31.5.8	I	事務費	7	電話代・OCN 4月分		11,385	25%	2,846	NTTコミュニケーションズ(株)	
								0		
								0		
								0		
								0		
								0		
								0		
								0		
H31.4.1					400,000			0		



区分	項目名	支出件数	収入計(A)	支出計(B)	計上計(C)
A	調査研究費	0件		0	0
B	研修費	0件		0	0
C	広聴広報費	1件		363,960	363,960
D	要請陳情等活動費	0件		0	0
E	会議費	0件		0	0
F	資料作成費	0件		0	0
G	資料購入費	2件		12,540	12,540
H	事務所費	2件		34,232	11,980
I	事務費	2件		24,398	11,955
J	人件費	0件		0	0
		7件	400,000	435,130	400,435
					(A)-(C)
					-435

区分	項目名
A	調査研究費
B	研修費
C	広聴広報費
D	要請陳情等活動費
E	会議費
F	資料作成費
G	資料購入費
H	事務所費
I	事務費
J	人件費

第5号の2様式（第7条関係）

政務活動費領収書貼付用紙

議員氏名(会派名)	林田三洋 自民党		整理番号	1	
費目	調査研究費・研修費 広聴広報費・要請陳情等活動費・会議費・資料作成費・資料購入費・事務所費・事務費・人件費				
支払内容	府議会活動報告				
支払金額	363,960	按分率	100%	計上額	363,960
按分率の考え方					
備考	府議会活動報告				
(領収書は、重ならないように貼付してください。)					

領 収 証	平成 31年 4月 25日
林田ひろし事務所 様	
<div style="border: 1px solid black; padding: 10px; display: inline-block;"> ¥ 363,960- </div>	
<p>但し 上記金額正に領収いたしました。</p>	 有限会社 デザイン監理研究所 Design Management Research <small>京都市西京区松室荒堀町85 ヴィラ・アール・ヌーボー101 Phone (075) 874-6751 Fax (075) 874-6752</small> 

御 請 求 書

平成 31 年 4 月 25 日

林 田 ひ ろ し 事 務 所 様

下記の通り御請求申し上げます。

御請求金額 ￥363,960—

■林田ひろしの府議会活動報告 平成 31 年：2019 年 4 月号

◎冊子印刷

印刷 カラー4色両面 12頁 500冊

用紙 マットコート<90>

製本 中綴じ製本

@410×500冊 ￥205,000

◎デザイン・レイアウト

印刷出力データ作成

@11000×12頁 ￥132,000

計 ￥337,000

消費税 ￥26,960

合 計 ￥363,960

有限会社

デザイン監理研究所

Design Management Research

京都市中京区御池通河原町東入一之船入町537 リベルタス御池5F 〒604-0924
Phone (075) 257-6360 Fax (075) 257-6361

◎振込先 京都銀行洛西支店 普通預金口座 3620255

林田ひろしの 府議会活動報告

平成19年度～平成31年度

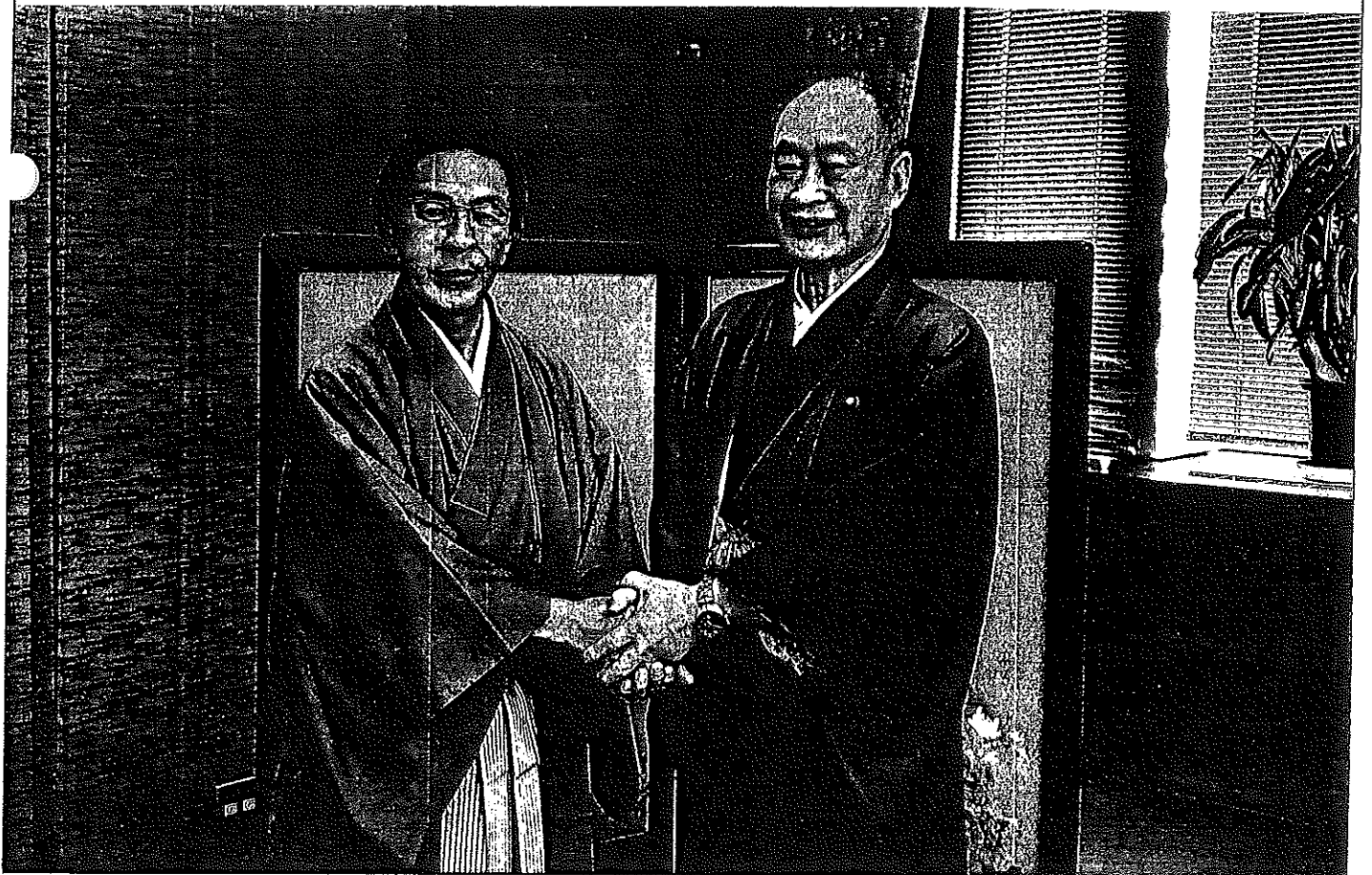

府議会レポート

林田ひろしの

平成19年度～平成31年度

平成19年度

商工労働観光常任委員会委員
 京都再生ブランド戦略特別委員会副委員長
 自由民主党京都府議会団長

- ◆京都ジョブパーク開設 4月2日
- ◆北近畿タンゴ鉄道 (KTR) への京都府の取り組み 10月

平成20年度

商工労働観光常任委員会委員
 京都再生ブランド戦略特別委員会委員
 自由民主党京都府議会団長

- ◆決算特別委員会
 総括質疑 9月
- ◆京都府立医科大学附属病院
 外来診療棟等 (第1期) 完成



- ◆京都府立植物園
- ◆定例府議会 代表質問
 平成21年2月



- ◆京都府商工労働観光常任委員会 管外調査
 - クリエイション・コア東大阪
 - 尼崎市役所

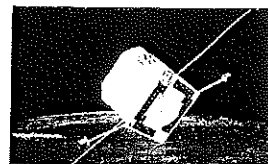

平成21年度

京都府議会議長
 総務常任委員会委員

- ◆京都府議会議員訪問団
 インドネシア共和国
 ジョクジャカルタ特別区視察
 5月11～13日



京都府議会議長の活動

- 第75代京都府議会議長に就任
 5月29日
- 京都府開庁記念日記念式典
 6月19日



- 子ども議会 8月19日
- 全国都道府県議会議長会臨時総会 (東京)
 9月10日

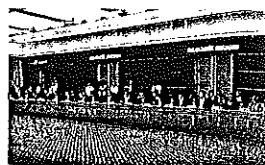
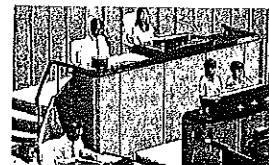

- SKYふれあいフェスティバル2009 9月19日
- 久御山町施行55周年記念式典 10月1日



- 京都府警察学校
第212期(短期)・第213期(長期)
合同入校式 10月7日

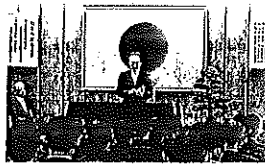

- 第26回国民文化祭・京都2011 10月9日
マスコットキャラクター「まゆまる」

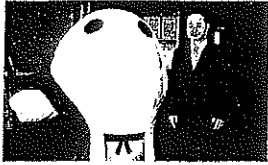

- 第21回KYOのあけぼのフェスティバル2009 10月18日
- 第134回全国都道府県議会議長会定例総会(千葉)
10月27日



- 近畿2府4県議会議長会(大阪) 10月30日

- 天皇陛下御即位二十年を
お祝いする国民祭典
祝賀式典
11月12日

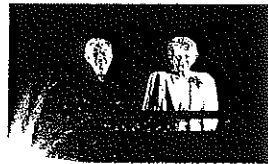

- 平成21年度京都府伝統産業優秀技術者表彰式
11月16日



- 平成21年度京都府警察職員殉職者慰霊祭 11月25日
- 天皇陛下御即位二十年奉祝京都大会 12月19日



- KBS京都 正副議長新春放談放映



- 第135回全国都道府県議会議長会定例総会(東京)
平成22年1月21日
- 第26回京都府消防大会
2月7日



- 第21回全国車いす駅伝競走大会 開会式 2月20日



- 平成22年度当初予算に係る審議を踏まえた
「意見・提言」の議長から知事への手交 3月12日
- 京都舞鶴港「舞鶴国際ふ頭」
完成式典 3月14日



平成22年度

京都府議会議長
総務常任委員会委員

- 京都府南部総合地方卸売市場 記念植樹 4月4日



- 京都府立
京都障害者高等技術専門学校
開校式及び入学式 4月8日



- ◆総務常任委員会 管外調査
4月21・22日

- 愛媛県議会
- 高知県議会
- 公益財団法人兵庫県国際交流協会

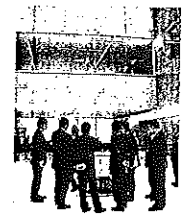

- 京都府議会議員永年勤続者表彰 5月11日



- 京都府議会本会議(代表質問) 6月16日
- 京都府開庁記念日記念式典 6月18日

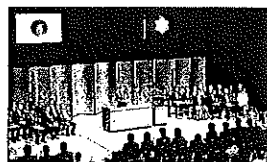

- 第136回全国都道府県議会議長会定例総会(東京)
7月29日

●綾部市制施行60周年記念式典 8月1日



●近畿2府8県議会

議長会議(徳島) 8月31日

◆京都府域の高速道路概要

●府域の高速道路・京都縦貫自動車道



●京都府議会 代表質問 9月27日

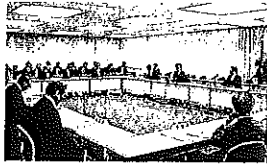

●全国議長会 国土交通委員会

臨時総会・経済産業委員会(東京) 10月13日

◆海外視察 上海訪問 10月16~19日

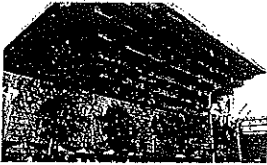

◆海外視察 ジョクジャカルタ訪問

10月19~22日

●平成22年度京都府戦没者追悼式 10月25日

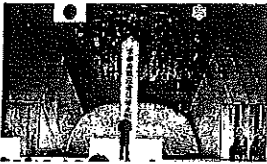

●「古典の日」記念

古典の日推進フォーラム2010 11月1日

●平成22年度近畿地方治水大会 11月2日



●京都ものづくりフェア2010

オープニングセレモニー、式典 11月13日

●第213回12都道府県議会議長会議(大阪) 11月15日



●テレビ常任委員会収録

(総務常任委員会) 11月25日

●京都府匠会創立40周年記念式典 11月26日

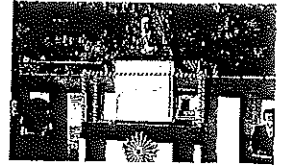

●平成23年京都府警察

年頭視閲式 平成23年1月12日

◆総務常任委員会 管外調査 1月18・19日

●神奈川県議会

●荒川区議会

●大日本印刷株式会社

●第138回全国都道府県議会

議長会定例総会(東京) 1月25日

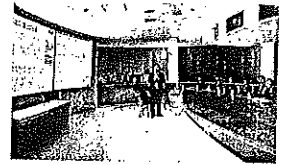
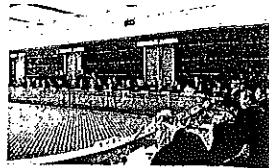

●第8回アピリンピック京都大会開会式 2月5日

●京都府議会代表質問 2月9日



●平成22年度京都府立医科大学卒業式 3月4日

●千百年大萬燈祭神事頭彰額奉掲 報告祭・除幕式
3月17日

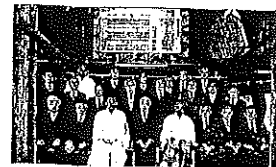

平成23年度

警察常任委員会委員

関西広域連合に関する特別委員会副委員長

●全国議長会感謝状伝達式

正副議長退任式 4月28日



◆関西広域連合に関する

特別委員会 管外調査

8月12日

●関西広域連合本部事務局

●関西広域連合広域防災局



◆警察常任委員会 管外調査

10月17日

- 愛知県警察本部
- 千葉県警察本部

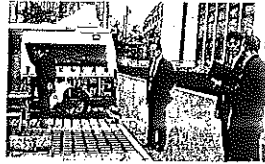

◆警察常任委員会 管外調査 平成24年1月18～20日

- 大阪府警察本部
- 兵庫県警察本部
- 福岡県警察本部
- 大分県警察佐伯警察署
- 広島県警察本部



◆自由民主党京都府議会議員団 政務調査会

管外調査 3月27日

- 墨田区総合体育館
- 六本木ヒルズ

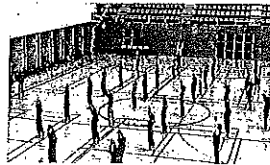

平成24年度

警察常任委員会委員

防災危機管理・地球温暖化対策・エネルギー政策特別委員会委員

◆自由民主党京都府議会議員団 政務調査会

管外調査 6月14・15日

- フクダ電子アリーナ
- ユアテックスタジアム仙台



◆警察常任委員会 管内調査 8月2・3日

- 京都府警察本部別館
- 向日町警察署
- 福知山警察署
- 京丹後警察署
- 中京警察署



◆防災危機管理・地球温暖化対策・

エネルギー政策特別委員会

管外調査 8月6～8日

- 東京都議会
- 新潟県議会
- 新潟東部太陽光発電所
- 栃木県議会



◆警察常任委員会 管外調査

10月17～19日

- 兵庫県警察本部

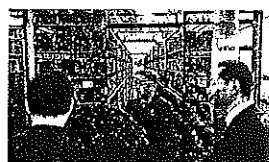

- 北海道警察本部

- 沼田町就業支援センター

◆決算特別委員会現地調査

11月8・9日

- 三条名店街商店街
- 保健環境研究所
- 丹住谷川砂防堰堤

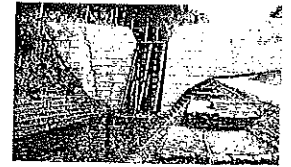

◆自民党議員団政務調査活動 管内視察 11月16・28日

- 三栖閘門資料館および往復の十石舟
 - アルゼンチンアリ被害現場
 - 千代原口交差点
 - 京都大学花山天文台
 - 生田産機工業社員食堂
- 「風のとぎ」



◆警察常任委員会 管外調査

平成25年1月21・22日

- 岡山県警察本部
- 福岡県警察本部
- 山口県警察生活安全ふれあい館



◆自民党議員団政務調査活動 管内視察 2月12・13日

- 長田野工業センター
- 京都府立青少年海洋センター
- 日本製紙クレシア京都工場
- 京都府立丹後郷土資料館
- 京都府織物機械金属振興センター
- 京丹後市久美浜町丹後ジャージー牧場ミルク工房そら



平成25年度

府民生活・厚生常任委員会委員

関西広域連合に関する特別委員会副委員長

◆地球環境・エネルギー一部会 活動報告 5月28日

- 丹波広域基幹林道（深見大布施線）
- 美山町自然文化村
- 京都大学フィールド科学教育研究センター
- 芦生研究林



◆府民生活・厚生常任委員会 管内調査 7月25・26日

- 京都府立消防学校
 - 地域共生型福祉施設
- 「やすらの里」



●中丹圏域地域リハビリテーション支援センター

●園部まごころステーション陽だまり

◆関西広域連合に関する特別委員会 管外調査 8月1日

●地方独立行政法人

大阪市立工業研究所

●国立大学法人大阪大学

医学部附属病院

高度救命救急センター



◆台風18号被害に関する京都府の対応 9月

◆決算特別委員会現地調査

10月22・23日

●大映通り商店街振興組合

●京都府立植物園

●京の食文化・ミュージアムあじわい館

●京都府立体育館

●建仁寺方丈保存修理

●京都市立病院医療施設

耐震化推進事業

●鴨川水辺の回廊創造事業

●京都府庁日本館修復整備



◆府民生活・厚生常任委員会 管外調査

11月12日

●神奈川県介護ロボット普及センター

◆聚楽第跡地の西陣待機宿舍

建替整備を視察

11月26日



◆自由民主党京都府議会議員団

政務調査会教育・文化部会

大分県現地調査

平成25年1月28・29日

●豊後高田市立河内中学校

●豊後高田「昭和の町」

●佐藤溪美術館

●教育問題勉強会

●大分県立図書館

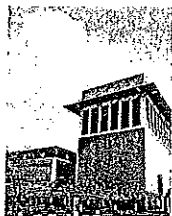

◆府民生活・厚生常任委員会 管外調査 1月21・22日

●福岡県70歳現役応援センター

●佐賀県議会

●熊本県議会

現地調査／阿蘇「みんなの家」

●大分県議会



◆自由民主党京都府議会議員団

政務調査会教育・文化部会 岡山県真庭市 現地調査
2月3・4日

●真庭市役所本庁舎

●勝山木材ふれあい会館

●勝山健康増進施設「水夢」

●銘建工業株式会社

●ランデス株式会社

●真庭バイオマス集積基地



平成26年度

農商工労働常任委員会副委員長

防災・危機管理対策特別委員会委員

◆自由民主党京都府議会議員団 管内調査 6月4・5日

●舞鶴赤れんがパーク

●丹後くろまつ号

●天橋立／元伊勢籠神社

●立岩 (たていわ)

●浜詰海岸

●小天橋海水浴場

●稲葉本家

●ちりめん街道

●野田川橋梁

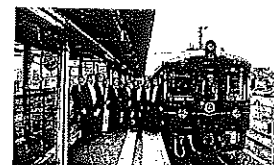

◆農商工労働常任委員会 管内調査 7月15・16日

●京都府酒造組合連合会

●京都府農林センター

●丹後農業実践型学習舎

●あやベグンゼスクエア



◆防災・危機管理対策特別委員会 管内外調査

7月30・31日

●京都大学大学院工学研究科

●京都大学防災研究所

●気象庁

●神奈川県議会



◆堀川商店街 内覧会視察 8月8日

◆農商工労働常任委員会 管内調査 8月26日

●西方寺地域(舞鶴市)

●福知山市街地

●笹場地域(福知山市)



◆農商工労働常任委員会 管外調査 11月17～19日

- 南部鉄器協同組合
- 岩手県議会
- 岩手県農業公社
- 平泉町議会
- 桃浦かき生産者合同会社



◆決算特別委員会 現地調査 11月21日・22日

- 二九精密機械工業株式会社
京都工場・R&Dセンター
- 京都府立鳥羽高等学校
- 桂川久我堰
- 四条町大船鉾保存会
- 嵐山公園
- 大徳寺聚光院
- 京都府立植物園
- 教養教育共同化施設(府立大学)



◆平成27年度政府予算に関する京都府の「要望書」を提出
自由民主党京都府議会議員団 11月25日

◆農商工労働常任委員会 管外調査

平成27年1月28・29日

- JETRO神戸(日本貿易振興機構神戸事務所)
- 神戸市役所
- 理化学研究所計算科学研究機構
- 徳島県立工業技術センター
- 徳島県議会



◆自由民主党京都府議会議員団 政務調査会

管内調査 2月3日

- 宇治徳洲会病院
新築移転工事現場
- 青谷バイパス工事現場



平成27年度

農商工労働常任委員会委員

防災・危機管理対策特別委員会副委員長

◆ミラノ万博を契機とした京都府欧州訪問団

6月3～12日

- フィレンツェ/トスカーナ州議会表敬訪問
- 京都老舗の会・イタリア老舗協会老舗共同フォーラム
- 企業視察・老舗交流アンティノール・ワイナリー

●ミラノ/京都伝統文化・工芸PR事業

「魅惑の京都 presents by Kyoto Japan」

- ミラノ万博に本館視察
- セット/セット市
- モンペリエ/ジュール・ゲット
国際高校訪問
- ポン・デュ・ガール



- 京都府とラングドック・ルシヨン州との友好交流
- ジャン・メルモズ高校道場開会式

◆平成28年度国の施策及び予算に対する要望書を提出
7月9日

◆農商工労働常任委員会 管内調査 7月21・22日

- 外国人観光客の動向及び消費を促す取り組みについて
- 茶畑の景観及びお茶の生産・販売を活かした観光振興の取り組みについて
- イノベーション創出拠点
づくり国家戦略特区について
- 丹後の食を活かした
観光誘客10次産業化の取り組みについて
- 野生鳥獣を活用した地域振興の取り組み
(中丹ジビエ利活用プロジェクト)について



◆防災・危機管理対策特別委員会

管外調査 7月27～29日

- 多摩川の治水対策について
- 消防研究センターの研究成果等について
- MERS等近年の感染症の
動向と対策について
- 東京都の浸水対策について
- 埼玉県の防災対策について



◆決算特別委員会 現地調査 10月26・27日

- 京力農場づくり事業(企業の農業経営体づくり事業)
- 堂本印象美術館50周年リノベーション事業
- 歴史的建造物等保存伝承事業
- 新設高等学校建設事業
- 都市公園等災害復旧工事
- 京都動物愛護センター
(仮称)共同設置事業
- 交番・駐在所整備事業
- 商店街リノベーション応援事業



◆農商工労働常任委員会 管外調査 11月16・17日

- 金沢21世紀美術館
- 石川県議会
- 日本政府観光(JNTO)

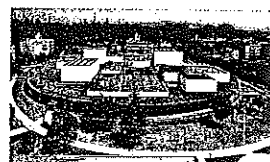

◆平成28年度京都府予算編成に関する要望書を提出

11月24・25日

◆農商工労働常任委員会出前議会 11月27日

◆定例府議会 代表質問

12月7日



◆農商工労働常任委員会

管外調査 平成28年1月19～21日

- 阿蘇地域世界農業遺産推進協会
- 日本磁器誕生・有田焼創業400年事業実行委員会
- 伊万里市議会
- 株式会社伊万里木材市場
- 長崎県議会



◆自由民主党京都府議会議員団

政務調査会 管外調査

2月15・16日

- 山口県議会
- ときわミュージアム 緑と花と彫刻の博物館
- 地方独立行政法人 山口県産業技術センター



平成28年度

農商工労働常任委員会委員

スポーツ振興特別委員会委員

◆宇治茶振興京都府議会議員連盟

現地視察 5月24日

- やわた流れ橋交流プラザ
四季彩館



◆自民党京都府議会議員団

政務調査会 管外調査 5月25～27日

- 新潟県村上地域振興局
- 温海町森林組合
- 株式会社鶴岡バイオマス
- スタジオセディック庄内
オープンセット



●鶴岡市議会

●山形県議会

●株式会社天童木工

◆農商工労働常任委員会

管内調査 7月21日

- 京都府立林業高等学校

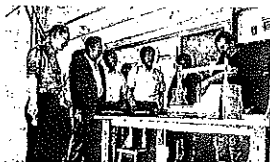

●京都新光悦村

●京北プレカット株式会社

◆自由民主党京都府議会議員団 政務調査会

政府要望 管外視察 7月25・26日

- 平成29年度国の施策および予算に対する要望活動
- 埼玉県議会

◆スポーツ振興特別委員会 管外調査 8月4・5日

●堺市立サッカー・ナショナル

トレーニングセンター

●福岡市議会

●北九州市議会

●北九州市立浅生スポーツセンター



◆自由民主党京都府議会議員団 政務調査会

管外調査 8月8～10日

- NPO法人にぎやか
- 富山県議会
- 黒部ダム
- 長野県議会



◆自由民主党京都府議会議員団

政務調査会 管外調査

10月16～18日

- 大分県森林再生機構
- 大分県立美術館
- 大分大山町農業協同組合

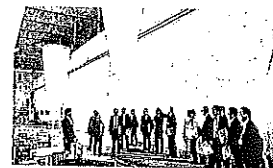

●農業者によるバザール木の花ガルデン大山本店

- 特定非営利活動法人まちづくり機構 ユマニテさが
- 佐賀県議会

◆決算特別委員会 現地調査 10月18・19日

●東寺 観智院

●通常砂防事業費

水尾川砂防えん堤について

●新総合資料館整備費の概要

●鉄道駅舎のバリアフリー化について

●鉄道駅利便性向上整備事業(京阪深草駅)について



◆農商工労働常任委員会 管外調査 11月9～11日

●地方独立行政法人青森県産業技術センター

●青森県議会

●北海道立漁業研修

●函館市議会

●函館市国際水産・

海洋総合研究センター



◆自由民主党京都府議会議員団

政府予算要望活動・勉強会 11月28・29日

◆定例府議会 一般質問 12月8日

◆農商工労働常任委員会 出前会議 平成29年1月20日

- 福知山市企業交流プラザ
- 武田ヘルスケア株式会社
- 長田野工業団地
- 綾部工業団地
- 京都工芸繊維大学

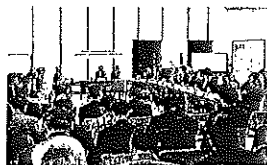

◆農商工労働常任委員会 管外調査 1月26・27日

- 今治タオル工業組合
- タオル工場 現地視察 (工場見学)
- 株式会社まちづくり松山
- 丸亀市議会



◆自由民主党京都府議会議員団 政務調査会 管外調査 3月27～29日

- 沖縄県立八重山病院
- 内閣府沖縄総合事務局石垣港湾事務局
- JAおきなわ 八重山肥育センター
- 沖縄県立南部医療センター こども医療センター
- 沖縄市立総合運動場体育施設
- 沖縄コンベンションセンター



平成29年度

総務・警察常任委員会委員

京都府行政の今後のあり方に関する特別委員会委員

◆自由民主党京都府議会議員団 政務調査会 管外調査 5月23～25日

- 隠岐の島町
- 海士町
- 島根県議会



◆自由民主党京都府議会議員団 政府予算要望活動・勉強会 7月6・7日

- ◆総務・警察常任委員会 管外調査 7月11・12日
- 東京都議会
- 警視庁
- 神奈川県議会



◆自由民主党京都府議会議員団 政務調査会 管外調査 7月25・26日



- 上野村議会
- 群馬県議会議事堂

◆京都府行政の今後のあり方に関する特別委員会 管外調査 8月2・3日

- 佐賀県議会
- ヤフー株式会社 北九州センター



◆総務・警察常任委員会 管外調査 11月8～10日

- 山口小学校閉校跡 地利活用検討委員会
- 長崎県議会
- 伊万里市議会
- 福岡県警察本部
- 福岡市議会



◆自由民主党京都府議会議員団 政務調査会 管外調査 11月16・17日

- 長野県松本平広域公園信州スカイパーク
- 中央葡萄酒株式会社明野・ミサワワイナリー
- 山梨県議会



◆自由民主党京都府議会議員団 政府予算要望活動・勉強会 11月29・30日

◆定例府議会 一般質問 12月11日

◆総務・警察常任委員会 管内調査 平成30年1月18・19日

- お茶の京都博実行委員会
- 相楽東部未来づくりセンター
- 丹後広域振興局
- 福知山市役所



◆自由民主党京都府議会議員団 政務調査会 管外調査 1月23～25日

- 南薩食鳥株式会社
- 鹿児島市観光農業公園「グリーンファーム」
- 鹿児島市議会
- 熊本県立東稜高等学校
- 熊本県議会
- 阿蘇地域振興デザインセンター



◆自由民主党京都府議会議員団 政務調査会 管内外調査 2月22・23日

- 三重大学医学部附属病院
- 三重県総合博物館
- 伊賀上野観光協会

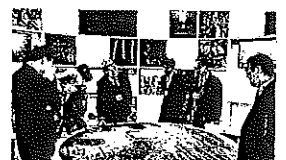

- 西日本高速道路 新名神京都事務所
- UR都市機構男山団地中央センター
- JR西日本本社

平成30年度

総務・警察常任委員会委員
京都府行政の今後のあり方に関する特別委員会委員

◆自由民主党京都府議会議員団

政務調査会 管外調査

5月28～30日

- 社会福祉法人ゆうゆう
- 北海道後志総合振興局
- JAとうや湖やさい集出荷センター
- 室蘭市議会

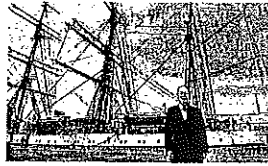

◆総務・警察常任委員会 管外調査 7月23・24日

- 一般財団法人
日本自動車研究所 (JARI)
- 千葉市議会
- 愛知県東三河総局

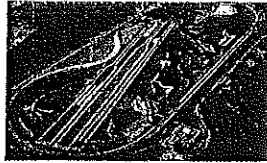

◆自由民主党京都府議会議員団

政府予算要望活動 管外調査 7月31日・8月1日

◆京都府行政の今後のあり方に関する特別委員会

管外調査 8月7・8日

- 総務省行政管理局企画調整課
- 総務部自治行政局
地域力創造グループ
- 渋谷区議会
- 東急不動産株式会社
- 株式会社三菱総合研究所



◆総務・警察常任委員会 管外調査 11月6～8日

- 大館市議会
- 弘前市役所
- 青森県議会
- 青森県警察本部
- 大阪府警察本部



◆自由民主党京都府議会議員団 政務調査会

管内外調査 11月12・13日

- 天橋立公園
- 京都府立医科大学附属
北部医療センター
- 丹後王国「食のみやこ」



- 米軍経ヶ岬通信所

- 京都スタジアム (仮称) 建設地

◆自由民主党京都府議会議員団 政府予算要望活動 11月28日

◆自由民主党京都府議会議員団 管外調査 11月29・30日

- 公益財団法人福島県観光物産交流協会および
福島県観光交流課
- 福島県ふたば医療センター
附属病院
- 福島県立小高産業技術高校
- いわき市創生推進課および
株式会社いわきスポーツクラブ



平成31年度

◆定例府議会 代表質問 2月12日



◆京都舞鶴防災フェスタ2019 3月9日

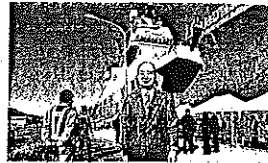



荒巻禎一知事

第43代～第46代 昭和61年4月～平成14年4月



山田啓二知事

第47代～第50代 平成14年4月～平成30年4月



西脇隆俊知事

第51代～ 平成30年4月～



東京農業大学卒 会社勤務を経て、
参議院議員林田悠紀夫第一秘書、
法務大臣秘書官などを歴任
平成3年4月京都府議会議員初当選
京都府議会警察常任委員会委員長、
京都再生ブランド戦略特別委員会委員長、
京都府監査委員、
京都府議会議長を歴任

京都市上京区榎木町通小川東入
東魚屋町362
電話(075)212-1312

京都府議会議員

林田ひろし

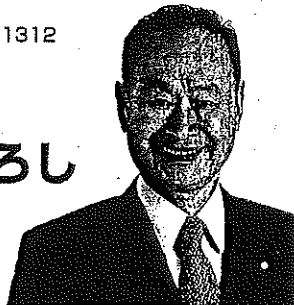

政務活動費領収書貼付用紙

議員氏名(会派名)	林田 洋 自 民 党		整理番号	2	
費 目	調査研究費・研修費・広聴広報費・要請陳情等活動費・会議費・資料作成費・資料購入費・事務所費・事務費・人件費				
支払内容	京都新聞、産経新聞 4月分				
支払金額	7,804	按分率	100%	計上額	7,804
按分率の考え方					
備 考	新聞代(4月分)				

(領収書は、重ならないように貼付してください。)

2019年04月分



領 収 証

No. 1- 19-0442-000

林田 洋 様

銘 柄	部	金 額
京都新聞セット	1	4,037
産経新聞セット	1	4,037
合 計		¥ 8,074

お知らせ 領収日 31年4月24日

お支払いは便利な自動引き落としサービスも御座います。各種銀行、クレジットカードでも可能です。お問い合わせは下記まで。

毎度ご購入有難うございます。左記の通り領収致しました。

京都新聞堀川販売所

〒602-8242

上京区西堀川通上長者町上ル包莢町285

TEL: 075-441-7682

FAX: 075-441-7687



$$8,074 \times 29/30 = 7,804$$

第5号の2様式 (第7条関係)

政務活動費領収書貼付用紙

議員氏名(会派名)	林田 洋 自民党		整理番号	3	
費 目	調査研究費・研修費・広報広報費・要請陳情等活動費・会議費・資料作成費 (資料購入費)・事務所費・事務費・人件費				
支払内容	日本経済新聞 4月分				
支払金額	4,736	按分率	100%	計上額	4,736
按分率の考え方					
備 考	新聞代 (4月分)				

(領収書は、重ならないように貼付してください。)



2019年4月分領収証

30 09 470
顧客No. 7336

上京区榎木町通小川東入ル 東魚屋町 362

林田洋事務所 様

購 読 銘 柄	部 数	金 額	
日本経済新聞	1	¥4,900	
領収金額			

h035-7336

朝日新聞京都販売(株) ASA府庁前
 京都市中京区丸太町通油小路東入
 横鍛冶町111-2
 TEL:075-212-8787 FAX:075-212-8790



61w9



$$4,900 \times 29 / 30 = 4,736$$

議員名 林田 洋

① 政務活動の拠点	<input checked="" type="checkbox"/> 自宅 <input type="checkbox"/> 自宅以外 ④⑤は自宅の場合記入不要	
② 所在地	住所：京都市上京区榎木町通小川東入東魚屋町362 電話：075-212-1312 延べ床面積 143.13 m ²	
③ 他用途との兼用	<input type="checkbox"/> 無 <input checked="" type="checkbox"/> 有 <input checked="" type="checkbox"/> 後援会の事務所 <input type="checkbox"/> 政党支部の事務所 <input checked="" type="checkbox"/> その他（自宅住居）	
④ 建物の所有区分	<input checked="" type="checkbox"/> 自己又は生計を一にする親族の所有 <input type="checkbox"/> 賃借物件（賃貸借契約先所有者） <input type="checkbox"/> 生計を一にしない親族（議員との関係） <input type="checkbox"/> 関連会社等（所在地） <input type="checkbox"/> 上記以外の第三者 <input type="checkbox"/> その他（	
⑤ 敷地の所有者	<input checked="" type="checkbox"/> 自己 <input type="checkbox"/> 生計を一にする親族（議員との関係） <input type="checkbox"/> 関連会社等 <input type="checkbox"/> 生計を一にしない親族（議員との関係） <input type="checkbox"/> 上記以外の第三者	
⑥ 基本的な按分率の考え方	<input checked="" type="checkbox"/> 使用実態による場合（政務活動に要した使用領域（面積等）、使用時間等） <input checked="" type="checkbox"/> 全体使用面積 141.13 m ² (X) 内、政務活動使用面積 102.80 m ² (Y) <input type="checkbox"/> 全体使用時間 日・時間 (X) 内、政務活動使用時間 日・時間 (Y) $(Y) / (X) = 102.80\text{m}^2 / 141.13\text{m}^2 \approx 71\%$ <input type="checkbox"/> その他（ <input type="checkbox"/> 使用実態が明らかでない場合	按分率 7 / 10
⑦ 事務所賃借料の計上	<input checked="" type="checkbox"/> 無 <input type="checkbox"/> 有 按分率 / （按分率の考え方：	
⑧ 駐車場代の計上	<input checked="" type="checkbox"/> 無 <input type="checkbox"/> 有 按分率 / （按分率の考え方：	
⑨ 光熱水費等の計上	<input type="checkbox"/> 無 <input checked="" type="checkbox"/> 有 按分率 3.5/10 （按分率の考え方：光熱水費は事務所占有面積によりさらに1/2按分	

第5号の2様式(第7条関係)

政務活動費領収書貼付用紙

議員氏名(会派名)	林田 洋 自民党			整理番号	4
費目	調査研究費・研修費・広報広報費・要請陳情等活動費・会議費・資料作成費・資料購入費・事務所費・事務費・人件費				
支払内容	ガス代 4月分				
支払金額	15,755	按分率	35%	計上額	5,514
按分率の考え方	事務所状況等説明書に記載のとおり				
備考	ガス代(4月分)				

(領収書は、重ならないように貼付してください。)

大阪ガス 口座振替済領収証

林田 洋 様

ご使用番号 47-00-210-03-1390

2019年 4月分

ご使用期間(日数)
3月 7日~ 4月 3日(28日間)

ご使用量 107m³

前月適用単位料金 D) 129.21円/m³

金額	15,755 円
内訳	ガス料金 15,755 円 (内ガス料金分消費税 1,167 円) (内基本料金 1,930円00銭)

上記金額を 4月 11日に口座振替により領収
させていただきました。ありがとうございました。

大阪ガス株式会社
お客さまセンター
0120-8-94817

印紙税申告納
付につき東
税務署承認済

◎本証により弊社の係員が
集金することはありません。

第5号の2様式 (第7条関係)

政務活動費領収書貼付用紙

議員氏名(会派名)	林田 洋 自民党		整理番号	5	
費目	調査研究費・研修費・広報広報費・要請陳情等活動費・会議費・資料作成費・資料購入費・事務所費・事務費・人件費				
支払内容	電気代 4月分				
支払金額	18,477	按分率	35%	計上額	6,466
按分率の考え方	事務所状況等説明書に記載のとおり				
備考	電気代(4月分)		支払日: 5/23		

602-8038
京都市上京区 東魚屋町 362

本書作成年月日: 平成31年 4月26日

大阪市北区中之島3丁目6番16号
関西電力株式会社
取締役社長 岩根 茂樹



林田 洋 様

42607SJ20001971#
AA00001971 01/01

営業時間は月～金曜日(祝日を除く)の9:00～17:00と
させていただきます。
夜間、土曜、日曜、祝日においても、停電やお客さまがお急ぎの
ご用件については承っております。(一部地域で異なる場合があります)

お問合せ先: 〒600-8531 京都料金センター
電話番号: 0800-777-8810
53898# 2231204125120043
(001) (6)

電話でお申込みの際は番号をよくお確かめの上、必ず「0800」
からお掛け下さい。
※一部のIP電話からは、ご利用いただけません。

裏面もご覧ください

いつもご利用いただきありがとうございます。

お客様名 (ACCOUNT NAME)	林田 洋 様		
お客様番号 (CUSTOMER NUMBER)	日	所	町名 番 号
	2231	2041	251200
ご契約種別 (RATES)	eスマート10		

供給地点特定番号
電灯 06-0223-1204-1251-2001-0000

(ご使用場所)
京都市上京区 東魚屋町 362

ご利用料金内訳				
ご契約電力	4kW			
ご使用量(kWh)	デイトム	リビング他等	リビング夏季	ナイトタイム
(合計)	668	0	406	0
基本料金	1,188円 00銭			
リビングタイムその他季料金	10,914円 75銭			
ナイトタイム料金	3,739円 84銭			
燃料費調整額	+698円 41銭			
再エネ促進賦課金	1,898円			
硬票発行手数料(請求書)	108円			
合計金額	18,477円 00銭			
消費税等相当額(再掲)	1,368円 税率 8%			

ご利用年月 (BILLING DATE)	平成31年 4月分
ご使用期間 (BILLING PERIOD)	3月26日～ 4月22日
ご利用料金 (TOTAL AMOUNT DUE)	18,477円
消費税等相当額(再掲) (TAX)	1,368円
お支払期限日 (DUE DATE)	平成31年 5月23日

お知らせ

第5号の2様式(第7条関係)

政務活動費領収書貼付用紙

議員氏名(会派名)	林田 洋 自民党		整理番号	6	
費目	調査研究費・研修費・広報広報費・要請陳情等活動費・会議費・資料作成費・資料購入費・事務所費(事務費)・人件費				
支払内容	事務用品代				
支払金額	13,013	按分率	70%	計上額	9,109
按分率の考え方	事務所状況等説明書に記載のとおり				
備考	事務用品代		支払日: 5/27		

(領収書は、重ならないように貼付してください。)

ベルテック請求書

04916975

602-8038
京都府京都市上京区
樺木町通小川東入東魚屋町362

林田洋事務所 様
TEL 075-212-1312 FAX 075-212-2374

請求締め日	2019年4月30日
ベルテック問合せ番号	003098

株式会社ベルテック

〒532-0004
大阪府大阪市淀川区西宮原1-1-4
ラグーン新大阪1



TEL 06-6399-1591 担当 リサイクル担当者

対象期間	2019/04/01 ~ 2019/04/30	
当月納品額(税抜)	12,054	円
当月返品額(税抜)	0	円
当月値引額(税抜)	0	円
当月請求額(税抜)	12,054	円
当月消費税額	959	円
当月請求額(税込)	13,013 円	

お買い上げいただきましてありがとうございます。
下記の通り、ご請求申し上げます。

お支払日	翌月27日
お支払方法	自動口座引落
お振込	銀行 支店 口座

※ 27日が休日の場合は翌営業日のお引落としとなります。

※ 消費税は明細行ごとに算出し

月	伝票番号	お申込番号	商品名	税抜単価(円)	消費税単価(円)	数量	税抜金額(円)	消費税額(円)	税込金額(円)	備考
04/11	TN69597									
05-14358610	ICBK69L(大容量)フック増量		純正品	1,570	125	3	4,710	375	5,085	
05-14354811	ICC697アン		純正品	918	73	2	1,836	146	1,982	
05-14354812	ICM697セント		純正品	918	73	3	2,754	219	2,973	
05-14354813	ICY697エロ		純正品	918	73	3	2,754	219	2,973	
						小計	12,054	959	13,013	林田様ご発注

第5号の2様式 (第7条関係)

政務活動費領収書貼付用紙

議員氏名(会派名)	林田 洋 (民党)		整理番号	7	
費目	調査研究費・研修費・広報広報費・要請陳情等活動費・会議費・資料作成費・資料購入費・事務所費(電話費・人件費)				
支払内容	電話代・OCN 4月分				
支払金額	11,385	按分率	25%	計上額	2,846
按分率の考え方	事務所状況等説明書に記載のとおり				
備考	電話・OCN料 (4月分)				

電話・OCN料金等支払証明書

統一

602-8038
 京都府京都市上京区榎木町通
 小川東入東魚屋町362
 林田 洋様

No. 86



提出先等記載
 がある場合
 は貼付要

提出交付先

1. ID番号等
2. 電話・OCN料金等 11,385円

年月	金額	うち消費税等	収納年月日	記
2019年04月分	11,385円			
	円	円		
	円	円		
	円	円		
	円	円		
	円	円		
	円	円		
	円	円		
	円	円		
	円	円		
合計	11,385円	843円		

上記の電話・OCN等料金は、収納済であることを証明します。

2019年5月
 NTTコミュニケーションズ
 ビリングカスタマセンタ

