

統計資料

3 外国人犯罪

(1) 来日外国人 刑法犯 罪種別 検挙件数 (10か年推移)

| 罪種別 | 年次 | 平成 25年 | 26年 | 27年 | 28年 | 29年 | 30年 | 令和 元年 | 2年 | 3年 | 4年 |
|--------------|----|-----------|-----|-----|-----|-----|-----|----------|----|----|----|
| 刑法犯総数 | | 162 | 96 | 96 | 115 | 135 | 81 | 127 | 70 | 64 | 86 |
| 凶悪犯 | | 1 | - | 1 | 4 | 3 | - | - | 1 | 3 | 4 |
| 殺人 | | - | - | - | - | - | - | - | - | - | 1 |
| 強盗 | | 1 | - | - | 2 | 2 | - | - | 1 | 3 | 1 |
| 放火 | | - | - | - | - | - | - | - | - | - | - |
| 強制性交等 | | - | - | 1 | 2 | 1 | - | - | - | - | 2 |
| 粗暴犯 | | 13 | 12 | 13 | 11 | 20 | 17 | 12 | 13 | 10 | 18 |
| 凶器準備集合 | | - | - | - | - | - | - | - | - | - | - |
| 暴行 | | 4 | 4 | 8 | 5 | 9 | 9 | 5 | 5 | 5 | 8 |
| 傷害 | | 9 | 7 | 4 | 6 | 8 | 7 | 7 | 5 | 5 | 7 |
| うち)傷害致死 | | - | - | - | - | - | - | - | - | - | - |
| 脅迫 | | - | 1 | 1 | - | 3 | 1 | - | 3 | - | 3 |
| 恐喝 | | - | - | - | - | - | - | - | - | - | - |
| 窃盗犯 | | 128 | 62 | 54 | 70 | 69 | 36 | 88 | 30 | 26 | 36 |
| 侵入盗 | | 103 | 29 | 30 | 5 | 22 | 2 | 45 | 2 | 3 | 1 |
| 乗り物盗 | | 2 | 12 | 2 | - | 10 | 4 | 6 | 4 | 3 | 3 |
| 非侵入盗 | | 23 | 21 | 22 | 65 | 37 | 30 | 37 | 24 | 20 | 32 |
| 知能犯 | | 5 | 2 | 3 | 6 | 14 | 13 | 3 | 6 | 12 | 16 |
| 詐欺 | | 2 | 1 | 1 | 3 | 8 | 6 | 2 | 5 | 11 | 15 |
| 横領 | | - | - | - | - | - | - | - | 1 | - | - |
| 横領 | | - | - | - | - | - | - | - | - | - | - |
| 業務上横領 | | - | - | - | - | - | - | - | 1 | - | - |
| 偽造 | | 3 | 1 | 2 | 3 | 6 | 7 | 1 | - | 1 | 1 |
| うち)通貨偽造 | | - | - | - | - | 1 | - | - | - | - | - |
| うち)文書偽造 | | 3 | 1 | 2 | 3 | - | 5 | 1 | - | 1 | 1 |
| うち)支払い用カード偽造 | | - | - | - | - | 5 | 1 | - | - | - | - |
| うち)有価証券偽造 | | - | - | - | - | - | - | - | - | - | - |
| 汚職 | | - | - | - | - | - | - | - | - | - | - |
| うち)賄賂 | | - | - | - | - | - | - | - | - | - | - |
| あっせん利得処罰法 | | - | - | - | - | - | - | - | - | - | - |
| 背任 | | - | - | - | - | - | - | - | - | - | - |
| 風俗犯 | | 1 | 2 | 2 | 3 | 7 | 2 | 3 | - | - | 3 |
| 賭博 | | - | - | - | - | - | - | - | - | - | - |
| わいせつ | | 1 | 2 | 2 | 3 | 7 | 2 | 3 | - | - | 3 |
| うち)強制わいせつ | | 1 | 2 | 2 | 3 | 6 | 1 | 3 | - | - | 3 |
| うち)公然わいせつ | | - | - | - | - | 1 | 1 | - | - | - | - |
| その他の刑法犯 | | 14 | 18 | 23 | 21 | 22 | 13 | 21 | 20 | 13 | 9 |
| うち)占有離脱物横領 | | 5 | 12 | 17 | 11 | 11 | 5 | 8 | 8 | 5 | - |
| うち)公務執行妨害 | | 1 | 2 | - | - | 1 | 1 | 2 | - | - | - |
| うち)住居侵入 | | 2 | 1 | 2 | 3 | 4 | 3 | 4 | 3 | 4 | 3 |
| うち)逮捕監禁 | | - | - | - | - | - | - | - | - | - | - |
| うち)略取誘拐・人身売買 | | - | - | - | - | - | - | - | - | - | - |
| うち)盗品等 | | - | - | - | 1 | - | - | - | - | - | - |
| うち)器物損壊等 | | 4 | 2 | 4 | 5 | 6 | 2 | 7 | 7 | 2 | 4 |

(2) 来日外国人 刑法犯 罪種別 検挙人員 (10か年推移)

| 年次 罪種別 | 平成 25年 | 26年 | 27年 | 28年 | 29年 | 30年 | 令和 元年 | 2年 | 3年 | 3年 |
|--------------|-----------|-----|-----|-----|-----|-----|----------|----|----|----|
| 刑法犯総数 | 62 | 63 | 71 | 78 | 108 | 76 | 75 | 54 | 51 | 63 |
| 凶悪犯 | 1 | - | 1 | 4 | 4 | - | - | - | 2 | 3 |
| 殺人 | - | - | - | - | - | - | - | - | 1 | 1 |
| 強盗 | 1 | - | - | 1 | 3 | - | - | - | 1 | 1 |
| 放火 | - | - | - | - | - | - | - | - | - | - |
| 強制性交等 | - | - | 1 | 3 | 1 | - | - | - | - | 1 |
| 粗暴犯 | 16 | 12 | 15 | 13 | 23 | 18 | 13 | 11 | 10 | 14 |
| 凶器準備集合 | - | - | - | - | - | - | - | - | - | - |
| 暴行 | 5 | 4 | 6 | 5 | 11 | 8 | 4 | 4 | 5 | 6 |
| 傷害 | 11 | 7 | 8 | 8 | 9 | 10 | 9 | 5 | 5 | 5 |
| うち)傷害致死 | - | - | - | - | - | - | - | - | - | - |
| 脅迫 | - | 1 | 1 | - | 3 | - | - | 2 | - | 3 |
| 恐喝 | - | - | - | - | - | - | - | - | - | - |
| 窃盗犯 | 29 | 30 | 27 | 33 | 49 | 31 | 41 | 23 | 22 | 29 |
| 侵入盗 | 3 | 6 | 3 | 4 | 4 | 1 | 3 | - | 2 | 2 |
| 乗り物盗 | 2 | 4 | 2 | - | 7 | 4 | 6 | 3 | 3 | 2 |
| 非侵入盗 | 24 | 20 | 22 | 29 | 38 | 26 | 32 | 20 | 17 | 25 |
| 知能犯 | 7 | 3 | 5 | 5 | 13 | 10 | 2 | 3 | 5 | 9 |
| 詐欺 | 3 | 1 | 3 | 3 | 6 | 1 | 1 | 3 | 5 | 9 |
| 横領 | - | - | - | - | - | - | - | - | - | - |
| 横領 | - | - | - | - | - | - | - | - | - | - |
| 業務上横領 | - | - | - | - | - | - | - | - | - | - |
| 偽造 | 4 | 2 | 2 | 2 | 7 | 9 | 1 | - | - | - |
| うち)通貨偽造 | - | - | - | - | 1 | - | - | - | - | - |
| うち)文書偽造 | 4 | 2 | 2 | 2 | - | 4 | 1 | - | - | - |
| うち)支払い用カード偽造 | - | - | - | - | 6 | 4 | - | - | - | - |
| うち)有価証券偽造 | - | - | - | - | - | - | - | - | - | - |
| 汚職 | - | - | - | - | - | - | - | - | - | - |
| うち)賄賂 | - | - | - | - | - | - | - | - | - | - |
| あっせん利得処罰法 | - | - | - | - | - | - | - | - | - | - |
| 背任 | - | - | - | - | - | - | - | - | - | - |
| 風俗犯 | 1 | 2 | 1 | 3 | 4 | 2 | 3 | - | - | 3 |
| 賭博 | - | - | - | - | - | - | - | - | - | - |
| わいせつ | 1 | 2 | 1 | 3 | 4 | 2 | 3 | - | - | 3 |
| うち)強制わいせつ | 1 | 2 | 1 | 3 | 3 | 1 | 3 | - | - | 3 |
| うち)公然わいせつ | - | - | - | - | 1 | 1 | - | - | - | - |
| その他の刑法犯 | 8 | 16 | 22 | 20 | 15 | 15 | 16 | 17 | 12 | 5 |
| うち)占有離脱物横領 | 4 | 12 | 19 | 11 | 10 | 5 | 8 | 7 | 5 | - |
| うち)公務執行妨害 | 1 | 2 | - | - | - | 1 | 1 | - | - | - |
| うち)住居侵入 | 1 | - | 1 | 2 | 1 | 5 | 1 | 2 | 4 | 1 |
| うち)逮捕監禁 | - | - | - | - | - | - | - | - | - | - |
| うち)略取誘拐・人身売買 | - | - | - | - | - | - | - | - | - | - |
| うち)盗品等 | - | - | - | 1 | - | - | - | - | - | - |
| うち)器物損壊等 | 1 | 1 | 2 | 5 | 4 | 2 | 6 | 7 | 2 | 3 |

(3) 来日外国人 特別法犯 検挙件数・検挙人員（10か年推移）

(検挙件数)

| 区分 | 年次 | 平成 25年 | 26年 | 27年 | 28年 | 29年 | 30年 | 令和 元年 | 2年 | 3年 | 4年 |
|---------------------|----|-----------|-----|-----|-----|-----|-----|----------|----|----|----|
| 特別法犯総数 | | 39 | 36 | 40 | 40 | 58 | 47 | 59 | 37 | 45 | 48 |
| 出入国管理及び難民認定法 | | 17 | 14 | 16 | 16 | 17 | 7 | 29 | 23 | 27 | 24 |
| 軽犯罪法 | | 1 | - | - | 2 | 3 | 3 | 2 | - | 1 | 1 |
| 迷惑防止条例 | | 1 | 4 | 2 | 1 | 1 | 1 | 4 | 2 | 3 | 2 |
| 動物愛護管理法 | | - | - | - | - | 2 | - | - | - | - | - |
| ストーカー規制法 | | - | - | - | 1 | 3 | - | - | - | - | - |
| 特殊開錠用具所持禁止法 | | - | - | 1 | - | - | - | - | - | - | 1 |
| 風営適正化法 | | 5 | 3 | 4 | 1 | 9 | 3 | 2 | 1 | 1 | 2 |
| 二十歳未満ノ者ノ飲酒ノ禁止ニ関スル法律 | | - | - | - | - | - | - | - | - | 1 | - |
| 二十歳未満ノ者ノ喫煙ノ禁止ニ関スル法律 | | - | - | - | - | - | - | - | - | 1 | - |
| 青少年保護育成条例 | | - | - | - | - | - | 1 | - | - | 1 | 1 |
| 児童買春・児童ポルノ禁止法 | | - | - | - | 1 | 2 | - | - | - | - | 1 |
| 犯罪収益移転防止法 | | - | 4 | - | - | - | - | 1 | - | 2 | 1 |
| 銃砲刀剣類所持等取締法 | | - | - | - | 2 | 2 | 1 | 3 | 4 | 2 | - |
| 消防法 | | - | - | - | - | - | - | - | - | - | 1 |
| 麻薬等取締法 | | - | 2 | 1 | - | - | - | 2 | - | 1 | - |
| 大麻取締法 | | - | - | 2 | 1 | 1 | 3 | 2 | 1 | 1 | 4 |
| 覚醒剤取締法 | | - | 2 | 1 | 3 | - | 1 | 3 | - | 1 | 1 |
| 麻薬等特例法 | | - | - | - | - | - | - | - | - | - | 1 |
| 医師法 | | - | - | - | - | - | - | - | 2 | - | - |
| 廃棄物処理法 | | 2 | - | - | 1 | 2 | 4 | 3 | 1 | 1 | 3 |
| 狂犬病予防法 | | - | - | - | 1 | - | - | - | - | - | - |
| たばこ事業法 | | - | - | - | - | - | - | - | - | - | 2 |
| 労働安全衛生法 | | - | - | - | - | - | - | - | - | 1 | - |
| 不正競争防止法 | | - | - | - | - | - | - | - | - | - | 1 |
| 銀行法 | | - | - | - | 1 | - | - | - | - | - | - |
| 鉄道営業法 | | 1 | - | 1 | - | 5 | 1 | - | - | - | 1 |
| 航空法 | | - | - | - | 1 | 8 | 16 | 8 | 1 | - | - |
| 電気通信事業法 | | - | - | - | 1 | - | - | - | - | - | - |
| 不正アクセス禁止法 | | - | 1 | 2 | - | 1 | - | - | 2 | 1 | - |
| 商標法 | | 12 | - | 3 | 3 | - | 2 | - | - | - | 1 |
| 著作権法 | | - | 6 | 7 | 4 | 2 | 4 | - | - | - | - |

注 外国人登録法は平成24年廃止、医薬品医療機器等法は平成26年薬事法から改称

(検挙人員)

| 区分 | 年次 | 平成 25年 | 26年 | 27年 | 28年 | 29年 | 30年 | 令和 元年 | 2年 | 3年 | 4年 |
|---------------------|----|-----------|-----|-----|-----|-----|-----|----------|----|----|----|
| 特別法犯総数 | | 27 | 31 | 38 | 40 | 55 | 40 | 48 | 31 | 39 | 34 |
| 出入国管理及び難民認定法 | | 13 | 14 | 11 | 17 | 14 | 5 | 22 | 19 | 23 | 15 |
| 軽犯罪法 | | 1 | - | - | 2 | 2 | 2 | 1 | - | 2 | 1 |
| 迷惑防止条例 | | 1 | 4 | 2 | 1 | 1 | 1 | 4 | 2 | 2 | - |
| 動物愛護管理法 | | - | - | - | - | 2 | - | - | - | - | - |
| ストーカー規制法 | | - | - | - | 1 | 3 | - | - | - | - | - |
| 特殊開錠用具所持禁止法 | | - | - | - | - | - | - | - | - | - | 1 |
| 風営適正化法 | | 6 | 6 | 13 | 1 | 7 | 2 | 4 | 1 | 1 | 2 |
| 二十歳未満ノ者ノ飲酒ノ禁止ニ関スル法律 | | - | - | - | - | 1 | - | - | - | 1 | - |
| 青少年保護育成条例 | | - | - | - | - | - | 1 | - | - | 1 | 1 |
| 児童買春・児童ポルノ禁止法 | | - | - | - | 1 | 1 | - | - | - | - | 1 |
| 犯罪収益移転防止法 | | - | 3 | - | - | - | - | 1 | - | 2 | 1 |
| 銃砲刀剣類所持等取締法 | | - | - | 1 | 2 | 2 | 1 | 2 | 3 | 2 | - |
| 消防法 | | - | - | - | - | - | - | - | - | - | 1 |
| 麻薬等取締法 | | - | - | 1 | - | - | - | 1 | - | 1 | - |
| 大麻取締法 | | - | - | 1 | 1 | 2 | 3 | 1 | - | 1 | 2 |
| 覚醒剤取締法 | | - | - | 1 | 2 | 1 | 1 | - | - | 1 | 1 |
| 医師法 | | - | - | - | - | - | - | - | 2 | - | - |
| 廃棄物処理法 | | 3 | - | - | 2 | 2 | 4 | 4 | 2 | 1 | 4 |
| 狂犬病予防法 | | - | - | - | 1 | - | - | - | - | - | - |
| たばこ事業法 | | - | - | - | - | - | - | - | - | - | 1 |
| 不正競争防止法 | | - | - | - | - | - | - | - | - | - | 1 |
| 銀行法 | | - | - | - | 1 | - | - | - | - | - | - |
| 鉄道営業法 | | 1 | - | 1 | - | 5 | - | - | - | - | 2 |
| 航空法 | | - | - | - | 1 | 11 | 16 | 8 | 1 | - | - |
| 電気通信事業法 | | - | - | - | 1 | - | - | - | - | - | - |
| 不正アクセス禁止法 | | - | 1 | 1 | - | - | - | - | 1 | 1 | - |
| 商標法 | | 2 | 1 | 1 | 2 | - | 2 | - | - | - | - |
| 著作権法 | | - | 2 | 5 | 4 | 1 | 2 | - | - | - | - |

注 外国人登録法は平成24年廃止、医薬品医療機器等法は平成26年薬事法から改称

(4) 来日外国人 国籍別 検挙人員 (10か年推移)

| 区分 | 年次 | 平成25年 | | | 平成26年 | | | 平成27年 | | | 平成28年 | | |
|----------|------|-------|-----|------|-------|-----|------|-------|-----|------|-------|-----|------|
| | | 総数 | 刑法犯 | 特別法犯 | 総数 | 刑法犯 | 特別法犯 | 総数 | 刑法犯 | 特別法犯 | 総数 | 刑法犯 | 特別法犯 |
| 総数 | | 89 | 62 | 27 | 94 | 63 | 31 | 109 | 71 | 38 | 118 | 78 | 40 |
| アジア州 | | 76 | 50 | 26 | 83 | 54 | 29 | 90 | 54 | 36 | 91 | 56 | 35 |
| 韓国・朝鮮 | | 24 | 10 | 14 | 7 | 2 | 5 | 7 | 6 | 1 | 16 | 8 | 8 |
| 中国 | | 44 | 28 | 16 | 56 | 36 | 20 | 63 | 30 | 33 | 37 | 21 | 16 |
| 上海 | 上海市 | 1 | 1 | - | 4 | 1 | 3 | 1 | 1 | - | 1 | - | 1 |
| 吉林 | 吉林省 | 6 | 5 | 1 | 4 | 3 | 1 | 2 | - | 2 | 2 | 1 | 1 |
| 黒龍江 | 黒龍江省 | 5 | 1 | 4 | 3 | 2 | 1 | 10 | 5 | 5 | 4 | 3 | 1 |
| 福建 | 福建省 | 6 | 4 | 2 | 6 | 1 | 5 | 7 | 1 | 6 | 4 | 3 | 1 |
| 遼寧 | 遼寧省 | 5 | 3 | 2 | 8 | 6 | 2 | 7 | 2 | 5 | 4 | 3 | 1 |
| 中国本土その他 | | 18 | 11 | 7 | 30 | 22 | 8 | 33 | 19 | 14 | 19 | 9 | 10 |
| 台湾 | | 1 | 1 | - | 1 | 1 | - | 3 | 2 | 1 | 2 | 1 | 1 |
| 香港・マカオ | | 2 | 2 | - | - | - | - | - | - | - | 1 | 1 | - |
| イスラエル | | - | - | - | - | - | - | 2 | 1 | 1 | - | - | - |
| イラン | | - | - | - | - | - | - | - | - | - | 1 | 1 | - |
| インドネシア | | 2 | 2 | - | 1 | 1 | - | 1 | 1 | - | 2 | 2 | - |
| シンガポール | | - | - | - | 1 | - | 1 | - | - | - | - | - | - |
| スリランカ | | - | - | - | 5 | 5 | - | - | - | - | - | - | - |
| タイ | | - | - | - | - | - | - | - | - | - | - | - | - |
| バングラデシュ | | - | - | - | 1 | - | 1 | - | - | - | - | - | - |
| パキスタン | | - | - | - | 3 | 3 | - | 3 | 2 | 1 | - | - | - |
| フィリピン | | 4 | 3 | 1 | 3 | 1 | 2 | 2 | 2 | - | 9 | 3 | 6 |
| ベトナム | | 3 | 2 | 1 | 4 | 4 | - | 11 | 11 | - | 25 | 20 | 5 |
| マレーシア | | - | - | - | - | - | - | - | - | - | - | - | - |
| ミャンマー | | - | - | - | - | - | - | 1 | 1 | - | - | - | - |
| その他 | | 6 | 5 | 1 | 2 | 2 | - | - | - | - | 1 | 1 | - |
| ヨーロッパ州 | | 5 | 4 | 1 | 6 | 5 | 1 | 4 | 3 | 1 | 8 | 7 | 1 |
| イギリス | | 3 | 3 | - | 1 | - | 1 | 2 | 1 | 1 | 3 | 3 | - |
| イタリア | | - | - | - | - | - | - | - | - | - | - | - | - |
| オーストリア | | - | - | - | - | - | - | - | - | - | - | - | - |
| オランダ | | - | - | - | - | - | - | - | - | - | - | - | - |
| スウェーデン | | - | - | - | - | - | - | - | - | - | - | - | - |
| スペイン | | - | - | - | - | - | - | - | - | - | - | - | - |
| ドイツ | | - | - | - | - | - | - | - | - | - | - | - | - |
| フランス | | - | - | - | 3 | 3 | - | 2 | 2 | - | 2 | 1 | 1 |
| ベルギー | | - | - | - | - | - | - | - | - | - | - | - | - |
| ロシア | | - | - | - | - | - | - | - | - | - | 3 | 3 | - |
| その他 | | 2 | 1 | 1 | 2 | 2 | - | - | - | - | - | - | - |
| 南北アメリカ州 | | 8 | 8 | - | 4 | 3 | 1 | 13 | 13 | - | 16 | 12 | 4 |
| アメリカ | アメリカ | 4 | 4 | - | 2 | 1 | 1 | 4 | 4 | - | 7 | 5 | 2 |
| アルゼンチン | | - | - | - | - | - | - | - | - | - | - | - | - |
| カナダ | | - | - | - | - | - | - | 1 | 1 | - | 1 | 1 | - |
| コロンビア | | - | - | - | - | - | - | 2 | 2 | - | - | - | - |
| ブラジル | | - | - | - | 1 | 1 | - | 3 | 3 | - | 8 | 6 | 2 |
| ペルー | | 3 | 3 | - | 1 | 1 | - | 1 | 1 | - | - | - | - |
| その他 | | 1 | 1 | - | - | - | - | 2 | 2 | - | - | - | - |
| アフリカ州 | | - | - | - | - | - | - | - | - | - | 2 | 2 | - |
| オセアニア州 | | - | - | - | 1 | 1 | - | 2 | 1 | 1 | 1 | 1 | - |
| オーストラリア | | - | - | - | 1 | 1 | - | 1 | - | 1 | 1 | 1 | - |
| ニュージーランド | | - | - | - | - | - | - | - | - | - | - | - | - |
| その他 | | - | - | - | - | - | - | 1 | 1 | - | - | - | - |
| 無国籍 | | - | - | - | - | - | - | - | - | - | - | - | - |
| 国籍不明 | | - | - | - | - | - | - | - | - | - | - | - | - |

注 中国には台湾を含む。

| 平成 29 年 | | | 平成 30 年 | | | 令 和 元 年 | | | 令 和 2 年 | | | 令 和 3 年 | | | 令 和 4 年 | | |
|---------|-----|------|---------|-----|------|---------|-----|------|---------|-----|------|---------|-----|------|---------|-----|------|
| 総数 | 刑法犯 | 特別法犯 | 総数 | 刑法犯 | 特別法犯 | 総数 | 刑法犯 | 特別法犯 | 総数 | 刑法犯 | 特別法犯 | 総数 | 刑法犯 | 特別法犯 | 総数 | 刑法犯 | 特別法犯 |
| 163 | 108 | 55 | 116 | 76 | 40 | 123 | 75 | 48 | 85 | 54 | 31 | 90 | 51 | 39 | 97 | 63 | 34 |
| 132 | 88 | 44 | 90 | 61 | 29 | 91 | 51 | 40 | 67 | 39 | 28 | 79 | 46 | 33 | 82 | 52 | 30 |
| 10 | 9 | 1 | 9 | 6 | 3 | 1 | 1 | - | 2 | 1 | 1 | 6 | 4 | 2 | 9 | 8 | 1 |
| 52 | 28 | 24 | 44 | 28 | 16 | 56 | 29 | 27 | 27 | 21 | 6 | 26 | 17 | 9 | 30 | 21 | 9 |
| 1 | 1 | - | 1 | - | 1 | 1 | 1 | - | 1 | 1 | - | 2 | 1 | 1 | - | - | - |
| 5 | 2 | 3 | 1 | 1 | - | 3 | 1 | 2 | 2 | 2 | - | 1 | - | 1 | 2 | 2 | - |
| 11 | 3 | 8 | 4 | 3 | 1 | 9 | 5 | 4 | - | - | - | 3 | 2 | 1 | 3 | 3 | - |
| 2 | 1 | 1 | 1 | 1 | - | 3 | 3 | - | 3 | 1 | 2 | - | - | - | 3 | 1 | 2 |
| 4 | 1 | 3 | 7 | 3 | 4 | 6 | 3 | 3 | 4 | 3 | 1 | 1 | - | 1 | - | - | - |
| 21 | 13 | 8 | 26 | 17 | 9 | 28 | 15 | 13 | 14 | 12 | 2 | 17 | 12 | 5 | 18 | 12 | 6 |
| 7 | 7 | - | 3 | 3 | - | 4 | 1 | 3 | 2 | 2 | - | 1 | 1 | - | 1 | 1 | - |
| 1 | - | 1 | 1 | - | 1 | 2 | - | 2 | 1 | - | 1 | 1 | 1 | - | 3 | 2 | 1 |
| 1 | 1 | - | 1 | - | 1 | - | - | - | - | - | - | - | - | - | - | - | - |
| - | - | - | - | - | - | 1 | - | 1 | - | - | - | 2 | 1 | 1 | 2 | 1 | 1 |
| - | - | - | - | - | - | 1 | 1 | - | - | - | - | - | - | - | 1 | 1 | - |
| 4 | 1 | 3 | - | - | - | 2 | 2 | - | - | - | - | 2 | - | 2 | 1 | 1 | - |
| - | - | - | 1 | - | 1 | - | - | - | 1 | 1 | - | - | - | - | - | - | - |
| 4 | 2 | 2 | 2 | 1 | 1 | 4 | 3 | 1 | - | - | - | 1 | - | 1 | 6 | 1 | 5 |
| 3 | 3 | - | - | - | - | - | - | - | 1 | 1 | - | - | - | - | - | - | - |
| 2 | - | 2 | - | - | - | 1 | - | 1 | - | - | - | - | - | - | - | - | - |
| 1 | 1 | - | 2 | 1 | 1 | - | - | - | - | - | - | 1 | - | 1 | 3 | 2 | 1 |
| 11 | 5 | 6 | 2 | - | 2 | 5 | 3 | 2 | 1 | 1 | - | 5 | 3 | 2 | - | - | - |
| 29 | 23 | 6 | 21 | 19 | 2 | 13 | 12 | 1 | 31 | 10 | 21 | 30 | 15 | 15 | 27 | 14 | 13 |
| 10 | 10 | - | 5 | 4 | 1 | - | - | - | 1 | 1 | - | - | - | - | - | - | - |
| 1 | 1 | - | - | - | - | - | - | - | - | - | - | - | - | - | - | - | - |
| 4 | 4 | - | 3 | 2 | 1 | 7 | - | 7 | 3 | 3 | - | 6 | 6 | - | 3 | 3 | - |
| 13 | 8 | 5 | 15 | 9 | 6 | 15 | 10 | 5 | 9 | 8 | 1 | 1 | - | 1 | 3 | 3 | - |
| 5 | 3 | 2 | 2 | 1 | 1 | - | - | - | 3 | 3 | - | - | - | - | 1 | 1 | - |
| 1 | - | 1 | 1 | - | 1 | - | - | - | - | - | - | - | - | - | - | - | - |
| - | - | - | - | - | - | - | - | - | 1 | 1 | - | - | - | - | - | - | - |
| - | - | - | - | - | - | - | - | - | - | - | - | - | - | - | - | - | - |
| - | - | - | - | - | - | 1 | 1 | - | 1 | 1 | - | - | - | - | - | - | - |
| 3 | 1 | 2 | - | - | - | - | - | - | - | - | - | - | - | - | - | - | - |
| 1 | 1 | - | 2 | 1 | 1 | 2 | 2 | - | 2 | 1 | 1 | - | - | - | - | - | - |
| 2 | 2 | - | 2 | - | 2 | 4 | 3 | 1 | 1 | 1 | - | 1 | - | 1 | 2 | 2 | - |
| - | - | - | - | - | - | 1 | - | 1 | - | - | - | - | - | - | - | - | - |
| - | - | - | 5 | 4 | 1 | 3 | 1 | 2 | 1 | 1 | - | - | - | - | - | - | - |
| 1 | 1 | - | 3 | 3 | - | 4 | 3 | 1 | - | - | - | - | - | - | - | - | - |
| 13 | 10 | 3 | 10 | 5 | 5 | 11 | 8 | 3 | 8 | 6 | 2 | 9 | 5 | 4 | 10 | 6 | 4 |
| 4 | 4 | - | 2 | 1 | 1 | 7 | 5 | 2 | 2 | 2 | - | 1 | - | 1 | 4 | 3 | 1 |
| - | - | - | - | - | - | - | - | - | - | - | - | 1 | 1 | - | - | - | - |
| 2 | 1 | 1 | 1 | 1 | - | 1 | - | 1 | - | - | - | 1 | - | 1 | - | - | - |
| - | - | - | 1 | - | 1 | - | - | - | - | - | - | - | - | - | - | - | - |
| 2 | 2 | - | 3 | 2 | 1 | 3 | 3 | - | 2 | 1 | 1 | 4 | 2 | 2 | 4 | 1 | 3 |
| 3 | 2 | 1 | 1 | 1 | - | - | - | - | - | - | - | 1 | 1 | - | - | - | - |
| 2 | 1 | 1 | 2 | - | 2 | - | - | - | 4 | 3 | 1 | 1 | 1 | - | 2 | 2 | - |
| 2 | - | 2 | 1 | 1 | - | 3 | 3 | - | - | - | - | 1 | - | 1 | 2 | 2 | - |
| 3 | 2 | 1 | - | - | - | 3 | 3 | - | 1 | 1 | - | - | - | - | - | - | - |
| 2 | 2 | - | - | - | - | 3 | 3 | - | 1 | 1 | - | - | - | - | - | - | - |
| 1 | - | 1 | - | - | - | - | - | - | - | - | - | - | - | - | - | - | - |
| - | - | - | - | - | - | - | - | - | - | - | - | - | - | - | - | - | - |
| - | - | - | - | - | - | - | - | - | - | - | - | - | - | - | - | - | - |
| - | - | - | - | - | - | - | - | - | - | - | - | - | - | - | - | - | - |

(5) 出入国管理及び難民認定法 違反態様別 検挙件数・検挙人員(10か年推移)

(検挙件数)

| 区分 | | 年次 | 平成 | 26年 | 27年 | 28年 | 29年 | 30年 | 令和 | 2年 | 3年 | 4年 |
|--|-------------|-----|-----|-----|-----|-----|-----|-----|----|----|----|----|
| | | 25年 | 26年 | 27年 | 28年 | 29年 | 30年 | 元年 | 2年 | 3年 | 4年 | |
| 総数 | | 22 | 18 | 19 | 19 | 21 | 8 | 36 | 25 | 29 | 26 | |
| 不法入国 | | - | - | - | - | - | - | - | - | - | - | - |
| 不法出国 | | - | - | - | - | - | - | - | - | - | - | - |
| 不法出国企図 | | - | - | - | - | - | - | - | - | - | - | - |
| 不法上陸 | (無証印) | - | - | - | - | - | - | - | - | - | - | - |
| | (無許可寄港地上陸等) | - | - | - | - | - | - | - | - | - | - | - |
| | (不正手段) | - | - | - | - | - | - | - | - | - | - | - |
| 不法在留 | | - | - | 1 | 1 | - | - | - | 1 | - | - | - |
| 無許可在留資格外活動専従 | | - | - | 1 | 2 | 3 | - | - | - | 2 | 2 | - |
| 無許可在留資格外活動 | | 8 | 6 | 6 | 4 | 5 | 2 | 11 | 4 | 3 | 3 | - |
| 不法残留 | (旅券を有する者) | 5 | 6 | 5 | 6 | 6 | 2 | 10 | 12 | 16 | 11 | - |
| | (寄港地上陸者等) | - | - | - | - | - | - | - | - | - | - | - |
| | (日本国籍離脱者等) | - | - | - | - | - | - | - | - | - | - | - |
| | (その他) | - | - | 1 | 2 | 1 | 1 | 1 | 1 | - | 1 | - |
| 仮上陸者の逃走、不出頭 | | - | - | - | - | - | - | - | - | - | - | - |
| 不実申請による難民認定者 | | - | - | - | - | - | - | - | - | - | - | - |
| 被收容者の逃走 | | - | - | - | - | - | - | - | - | - | - | - |
| 船舶観光上陸者の逃亡 | | - | - | - | - | - | - | - | - | - | - | - |
| 放免者の逃走、不出頭 | | - | - | - | - | - | - | - | - | - | - | - |
| 一時庇護上陸者の逃走 | | - | - | - | - | - | - | - | - | - | - | - |
| 証明書の期限内不返納 | | - | - | - | - | - | - | - | - | - | - | - |
| 証明書の不返納 | | - | - | - | - | - | - | - | - | - | - | - |
| 証人の不出頭、宣誓拒否等 | | - | - | - | - | - | - | - | - | - | - | - |
| 旅券等不携帯提示拒否 | | 2 | 1 | - | - | - | - | - | - | 1 | - | - |
| 特定登録者カード不携帯提示拒否 | | - | - | - | - | - | - | - | - | - | - | - |
| 不法就労 | (活動させた者) | 7 | 5 | 4 | 4 | 2 | 1 | 6 | - | - | - | - |
| | (支配下に置いた者) | - | - | - | - | - | - | - | - | - | - | - |
| | (業として活動させる) | - | - | - | - | 1 | - | - | - | - | - | - |
| | (あっせんした者) | - | - | - | - | 2 | - | 1 | - | - | - | - |
| 不法就労活動をさせる行為 | | - | - | - | - | - | - | - | 2 | 1 | 2 | - |
| 業として行う、不法就労活動をさせる行為又は不法就労活動をさせるために支配下に置く行為に関するあっせん | | - | - | - | - | - | - | - | 1 | 1 | - | - |
| 集団密航者 | | - | - | - | - | - | - | - | - | - | - | - |
| 旅券等不正受交付 | | - | - | - | - | - | - | - | - | - | - | - |
| 届出義務違反 | | - | - | - | - | - | - | - | - | - | - | - |
| その他の違反 | | - | - | 1 | - | 1 | 2 | 7 | 4 | 5 | 7 | - |

※ 令和2年から「不法就労(活動させた者)」は「不法就労活動をさせる行為」に変更、また「不法就労(業として活動させる行為)」と「不法就労(あっせんした者)」は「業として行う、不法就労活動をさせる行為又は不法就労活動をさせるために支配下に置く行為に関するあっせん」に統合しています。

(検挙人員)

| 区分 | | 年次 | | | | | | | | | |
|---|-------------|-----------|-----|-----|-----|-----|-----|----------|----|----|----|
| | | 平成 25年 | 26年 | 27年 | 28年 | 29年 | 30年 | 令和 元年 | 2年 | 3年 | 4年 |
| 総数 | | 18 | 22 | 13 | 22 | 23 | 7 | 30 | 22 | 27 | 19 |
| 不法入国 | | - | - | - | - | - | - | - | - | - | - |
| 不法出国 | | - | - | - | - | - | - | - | - | - | - |
| 不法出国企図 | | - | - | - | - | - | - | - | - | - | - |
| 不法上陸 | (無証印) | - | - | - | - | - | - | - | - | - | - |
| | (無許可寄港地上陸等) | - | - | - | - | - | - | - | - | - | - |
| | (不正手段) | - | - | - | - | - | - | - | - | - | - |
| 不法在留 | | - | - | - | 1 | - | - | - | - | - | - |
| 無許可在留資格外活動専従 | | - | - | - | 2 | 3 | - | - | - | 2 | 2 |
| 無許可在留資格外活動 | | 6 | 6 | 5 | 4 | 5 | 2 | 11 | 4 | 3 | 3 |
| 不法残留 | (旅券を有する者) | 4 | 6 | 3 | 6 | 3 | 1 | 9 | 11 | 16 | 8 |
| | (寄港地上陸者等) | - | - | - | - | - | - | - | - | - | - |
| | (日本国籍離脱者等) | - | - | - | - | - | - | - | - | - | - |
| | (その他) | - | - | 1 | 2 | 1 | 1 | 1 | 1 | - | - |
| 仮上陸者の逃走、不出頭 | | - | - | - | - | - | - | - | - | - | - |
| 不実申請による難民認定者 | | - | - | - | - | - | - | - | - | - | - |
| 被收容者の逃走 | | - | - | - | - | - | - | - | - | - | - |
| 船舶観光上陸者の逃亡 | | - | - | - | - | - | - | - | - | - | - |
| 放免者の逃走、不出頭 | | - | - | - | - | - | - | - | - | - | - |
| 一時庇護上陸者の逃走 | | - | - | - | - | - | - | - | - | - | - |
| 証明書の期限内不返納 | | - | - | - | - | - | - | - | - | - | - |
| 証明書の不返納 | | - | - | - | - | - | - | - | - | - | - |
| 証人の不出頭、宣誓拒否等 | | - | - | - | - | - | - | - | - | - | - |
| 旅券等不携帯提示拒否 | | 1 | - | - | - | - | - | - | - | 1 | - |
| 特定登録者カード不携帯提示拒否 | | - | - | - | - | - | - | - | - | - | - |
| 不法就労 | (活動させた者) | 7 | 9 | 3 | 7 | 6 | 1 | 6 | - | - | - |
| | (支配下に置いた者) | - | - | - | - | - | - | - | - | - | - |
| | (業として活動させる) | - | - | - | - | 2 | - | - | - | - | - |
| | (あつせんした者) | - | 1 | - | - | 2 | - | 1 | - | - | - |
| 不法就労活動をさせる行為 | | - | - | - | - | - | - | - | 4 | 1 | 4 |
| <small>業として行う、不法就労活動をさせる行為又は不法就労活動をさせるために支配下に置く行為に関するあつせん</small> | | - | - | - | - | - | - | - | 1 | 4 | - |
| 集団密航者 | | - | - | - | - | - | - | - | - | - | - |
| 旅券等不正受交付 | | - | - | - | - | - | - | - | - | - | - |
| 届出義務違反 | | - | - | - | - | - | - | - | - | - | - |
| その他の違反 | | - | - | 1 | - | 1 | 2 | 2 | 1 | - | 2 |

(6) 来日外国人による 刑法犯 都道府県別 罪種別 検挙件数 (その1)

| 都道府県 | 罪種 | 総数 | 凶 悪 犯 | | | | | 粗 暴 | | |
|-------|-------|-------|-------|----|----|----|-------|-------|-------|-----|
| | | | 計 | 殺人 | 強盗 | 放火 | 強制性交等 | 計 | 凶器準備集 | 暴行 |
| 全 国 | 総 数 | 8,548 | 153 | 45 | 57 | 8 | 43 | 1,158 | - | 569 |
| 北 海 道 | | 116 | 1 | 1 | - | - | - | 19 | - | 10 |
| 東 北 | 計 | 347 | 1 | - | - | - | 1 | 24 | - | 9 |
| | 青 森 | 22 | - | - | - | - | - | 2 | - | 1 |
| | 岩 手 | 46 | - | - | - | - | - | 1 | - | 1 |
| | 宮 城 | 53 | - | - | - | - | - | 11 | - | 3 |
| | 秋 田 | 23 | - | - | - | - | - | 1 | - | - |
| | 山 形 | 131 | 1 | - | - | - | 1 | 6 | - | 4 |
| 福 島 | 72 | - | - | - | - | - | 3 | - | - | |
| 東 京 | | 1,599 | 33 | 2 | 18 | - | 13 | 284 | - | 156 |
| 関 東 | 計 | 3,067 | 56 | 24 | 15 | 6 | 11 | 369 | - | 171 |
| | 茨 城 | 215 | 8 | 3 | 2 | 1 | 2 | 32 | - | 17 |
| | 栃 木 | 179 | 1 | - | 1 | - | - | 17 | - | 10 |
| | 群 馬 | 450 | 5 | 3 | - | 2 | - | 41 | - | 25 |
| | 埼 玉 | 522 | 21 | 5 | 6 | 3 | 7 | 95 | - | 36 |
| | 千 葉 | 352 | 9 | 6 | 2 | - | 1 | 55 | - | 20 |
| | 神 奈 川 | 534 | 9 | 6 | 3 | - | - | 59 | - | 25 |
| | 新 潟 | 234 | - | - | - | - | - | 11 | - | 6 |
| | 山 梨 | 41 | - | - | - | - | - | 1 | - | - |
| | 長 野 | 143 | 1 | 1 | - | - | - | 12 | - | 6 |
| | 静 岡 | 397 | 2 | - | 1 | - | 1 | 46 | - | 26 |
| 中 部 | 計 | 1,285 | 19 | 6 | 6 | 1 | 6 | 227 | - | 123 |
| | 富 山 | 140 | 1 | - | 1 | - | - | 10 | - | 6 |
| | 石 川 | 44 | - | - | - | - | - | 4 | - | 1 |
| | 福 井 | 66 | - | - | - | - | - | 11 | - | 6 |
| | 岐 阜 | 299 | 2 | 1 | 1 | - | - | 46 | - | 32 |
| | 愛 知 | 663 | 15 | 5 | 4 | - | 6 | 141 | - | 72 |
| | 三 重 | 73 | 1 | - | - | 1 | - | 15 | - | 6 |
| 近 畿 | 計 | 1,287 | 29 | 4 | 16 | - | 9 | 161 | - | 64 |
| | 滋 賀 | 137 | 4 | - | 2 | - | 2 | 14 | - | 8 |
| | 京 都 | 86 | 4 | 1 | 1 | - | 2 | 18 | - | 8 |
| | 大 阪 | 519 | 15 | 2 | 9 | - | 4 | 64 | - | 19 |
| | 兵 庫 | 491 | 6 | 1 | 4 | - | 1 | 59 | - | 27 |
| | 奈 良 | 49 | - | - | - | - | - | 6 | - | 2 |
| 中 国 | 和 歌 山 | 5 | - | - | - | - | - | - | - | - |
| | 計 | 406 | 2 | 2 | - | - | - | 26 | - | 10 |
| | 鳥 取 | 83 | - | - | - | - | - | 1 | - | - |
| | 島 根 | 18 | - | - | - | - | - | 3 | - | 1 |
| | 岡 山 | 115 | 2 | 2 | - | - | - | 8 | - | 2 |
| 四 国 | 広 島 | 129 | - | - | - | - | - | 13 | - | 7 |
| | 山 口 | 61 | - | - | - | - | - | 1 | - | - |
| | 計 | 100 | 1 | 1 | - | - | - | 6 | - | 3 |
| | 徳 島 | 11 | - | - | - | - | - | - | - | - |
| | 香 川 | 38 | 1 | 1 | - | - | - | 2 | - | - |
| 九 州 | 愛 媛 | 24 | - | - | - | - | - | 2 | - | 1 |
| | 高 知 | 27 | - | - | - | - | - | 2 | - | 2 |
| | 計 | 341 | 11 | 5 | 2 | 1 | 3 | 42 | - | 23 |
| | 福 岡 | 188 | 7 | 4 | 2 | 1 | - | 24 | - | 17 |
| | 佐 賀 | 13 | - | - | - | - | - | 3 | - | - |
| 州 | 長 崎 | 22 | 1 | - | - | - | 1 | 2 | - | 1 |
| | 熊 本 | 21 | 1 | - | - | - | 1 | 2 | - | 2 |
| | 大 分 | 15 | - | - | - | - | - | 3 | - | 2 |
| | 宮 崎 | 11 | - | - | - | - | - | - | - | - |
| | 鹿 児 島 | 50 | - | - | - | - | - | 1 | - | - |
| 沖 縄 | 21 | 2 | 1 | - | - | 1 | 7 | - | 1 | |

注 地域分類は管区警察局長の管轄による。

| 犯 | | | 窃 盗 犯 | | | | | | | |
|-----|-----|-----|-------|-----|-----|-----|-----|-----------|------|-------------|
| 傷 害 | 脅 迫 | 恐 喝 | 計 | 侵 入 | | | | 盗 | | |
| | | | | 計 | 空き巣 | 忍込み | 居空き | 事務所 荒し | 出店荒し | その他の 侵入盗 |
| 493 | 86 | 10 | 5,048 | 739 | 215 | 50 | 12 | 29 | 42 | 389 |
| 7 | 1 | 1 | 68 | 13 | 1 | 12 | - | - | - | - |
| 13 | 2 | - | 267 | 35 | 1 | - | - | 8 | 22 | 4 |
| 1 | - | - | 17 | 2 | 1 | - | - | - | - | 1 |
| - | - | - | 41 | - | - | - | - | - | - | - |
| 7 | 1 | - | 20 | - | - | - | - | - | - | - |
| 1 | - | - | 19 | - | - | - | - | - | - | - |
| 1 | 1 | - | 117 | - | - | - | - | - | - | - |
| 3 | - | - | 53 | 33 | - | - | - | 8 | 22 | 3 |
| 101 | 25 | 2 | 622 | 101 | 68 | 2 | 2 | 2 | 5 | 22 |
| 175 | 21 | 2 | 2,043 | 249 | 77 | 29 | 3 | 6 | 7 | 127 |
| 13 | 2 | - | 134 | 9 | - | - | - | 1 | - | 8 |
| 6 | 1 | - | 135 | 4 | 3 | - | - | - | - | 1 |
| 12 | 2 | 2 | 337 | 116 | 10 | 23 | - | - | 2 | 81 |
| 51 | 8 | - | 244 | 14 | 2 | 4 | - | - | 2 | 6 |
| 31 | 4 | - | 208 | 55 | 30 | - | 2 | 3 | - | 20 |
| 33 | 1 | - | 340 | 23 | 12 | 1 | - | 2 | - | 8 |
| 4 | 1 | - | 218 | - | - | - | - | - | - | - |
| 1 | - | - | 36 | 10 | 8 | - | 1 | - | - | 1 |
| 6 | - | - | 118 | 2 | - | - | - | - | 2 | - |
| 18 | 2 | - | 273 | 16 | 12 | 1 | - | - | 1 | 2 |
| 84 | 18 | 2 | 756 | 190 | 31 | 2 | 2 | 4 | 5 | 146 |
| 3 | 1 | - | 103 | 69 | 17 | - | - | - | - | 52 |
| 2 | 1 | - | 35 | - | - | - | - | - | - | - |
| 5 | - | - | 44 | - | - | - | - | - | - | - |
| 11 | 3 | - | 208 | 101 | 9 | 1 | - | 2 | - | 89 |
| 55 | 12 | 2 | 325 | 14 | 5 | 1 | 2 | 1 | 1 | 4 |
| 8 | 1 | - | 41 | 6 | - | - | - | 1 | 4 | 1 |
| 83 | 13 | 1 | 731 | 61 | 12 | 5 | - | 4 | 1 | 37 |
| 6 | - | - | 115 | 2 | - | - | - | - | - | 2 |
| 7 | 3 | - | 36 | 1 | - | - | - | - | - | 1 |
| 41 | 4 | - | 230 | 15 | 2 | 5 | - | 4 | - | 2 |
| 26 | 6 | - | 321 | 38 | 8 | - | - | - | - | 30 |
| 3 | - | 1 | 25 | 5 | 2 | - | - | - | 1 | 2 |
| - | - | - | 4 | - | - | - | - | - | - | - |
| 12 | 3 | 1 | 300 | 38 | 13 | - | 1 | 5 | - | 19 |
| 1 | - | - | 81 | - | - | - | - | - | - | - |
| 2 | - | - | 8 | - | - | - | - | - | - | - |
| 3 | 2 | 1 | 70 | 13 | 11 | - | 1 | - | - | 1 |
| 5 | 1 | - | 95 | 17 | 2 | - | - | 5 | - | 10 |
| 1 | - | - | 46 | 8 | - | - | - | - | - | 8 |
| 2 | 1 | - | 60 | 16 | 5 | - | 4 | - | - | 7 |
| - | - | - | 10 | - | - | - | - | - | - | - |
| 2 | - | - | 16 | 8 | 1 | - | - | - | - | 7 |
| - | 1 | - | 18 | 5 | 1 | - | 4 | - | - | - |
| - | - | - | 16 | 3 | 3 | - | - | - | - | - |
| 16 | 2 | 1 | 201 | 36 | 7 | - | - | - | 2 | 27 |
| 6 | - | 1 | 102 | 6 | 1 | - | - | - | 2 | 3 |
| 2 | 1 | - | 6 | 1 | 1 | - | - | - | - | - |
| 1 | - | - | 16 | - | - | - | - | - | - | - |
| - | - | - | 13 | - | - | - | - | - | - | - |
| 1 | - | - | 11 | 2 | 2 | - | - | - | - | - |
| - | - | - | 5 | - | - | - | - | - | - | - |
| 1 | - | - | 37 | 27 | 3 | - | - | - | - | 24 |
| 5 | 1 | - | 11 | - | - | - | - | - | - | - |

(6) 来日外国人による 刑法犯 都道府県別 罪種別 検挙件数 (その2)

| 都道府県 | 罪種 | 窃 盗 犯 | | | | | | | | | |
|---------|-------|---------|------|--------|------|---------|----|------------|------------|-------|--------------|
| | | 乗 り 物 盗 | | | | 非 侵 入 盗 | | | | | |
| | | 計 | 自動車盗 | オートバイ盗 | 自転車盗 | 計 | すり | 車 上 ねらい | 部 品 ねらい | 万引き | その他の 非侵入盗 |
| 全 国 総 数 | | 467 | 273 | 12 | 182 | 3,842 | 7 | 44 | 75 | 2,621 | 740 |
| 北 海 道 | | 4 | 3 | - | 1 | 51 | - | - | - | 40 | 6 |
| 東 北 | 計 | 5 | 3 | - | 2 | 227 | - | 1 | - | 192 | 26 |
| | 青 森 | - | - | - | - | 15 | - | - | - | 12 | 3 |
| | 岩 手 | - | - | - | - | 41 | - | - | - | 38 | 3 |
| | 宮 城 | 3 | 1 | - | 2 | 17 | - | 1 | - | 9 | 3 |
| | 秋 田 | - | - | - | - | 19 | - | - | - | 17 | 2 |
| | 山 形 | 2 | 2 | - | - | 115 | - | - | - | 109 | 2 |
| | 福 島 | - | - | - | - | 20 | - | - | - | 7 | 13 |
| | 東 京 | 44 | 10 | - | 34 | 477 | 4 | - | 4 | 199 | 98 |
| | 計 | 252 | 204 | 6 | 42 | 1,542 | 2 | 22 | 44 | 1,141 | 273 |
| 関 東 | 茨 城 | 75 | 72 | 1 | 2 | 50 | - | 1 | 5 | 31 | 12 |
| | 栃 木 | 33 | 32 | - | 1 | 98 | - | 1 | - | 76 | 20 |
| | 群 馬 | 41 | 38 | - | 3 | 180 | - | 3 | 2 | 163 | 12 |
| | 埼 玉 | 33 | 24 | - | 9 | 197 | 1 | 3 | 3 | 112 | 42 |
| | 千 葉 | 13 | 9 | - | 4 | 140 | - | - | 7 | 66 | 54 |
| 東 部 | 神 奈 川 | 34 | 20 | 5 | 9 | 283 | 1 | 10 | 14 | 225 | 27 |
| | 新 潟 | 3 | 1 | - | 2 | 215 | - | 2 | - | 207 | 4 |
| | 山 梨 | 1 | - | - | 1 | 25 | - | - | - | 12 | 13 |
| | 長 野 | 2 | 2 | - | - | 114 | - | 1 | 1 | 63 | 48 |
| | 静 岡 | 17 | 6 | - | 11 | 240 | - | 1 | 12 | 186 | 41 |
| | 計 | 105 | 49 | 3 | 53 | 461 | - | 4 | 10 | 304 | 124 |
| 中 部 | 富 山 | 2 | - | - | 2 | 32 | - | - | 4 | 13 | 15 |
| | 石 川 | 3 | - | - | 3 | 32 | - | - | - | 26 | 6 |
| | 福 井 | - | - | - | - | 44 | - | - | - | 38 | 5 |
| | 岐 阜 | 18 | 11 | - | 7 | 89 | - | 1 | 4 | 61 | 19 |
| | 愛 知 | 80 | 38 | 3 | 39 | 231 | - | 1 | 1 | 145 | 72 |
| | 三 重 | 2 | - | - | 2 | 33 | - | 2 | 1 | 21 | 7 |
| | 計 | 37 | 4 | 3 | 30 | 633 | - | 9 | 5 | 436 | 117 |
| 近 畿 | 滋 賀 | 5 | - | 1 | 4 | 108 | - | - | - | 104 | 3 |
| | 京 都 | 3 | - | - | 3 | 32 | - | - | 1 | 23 | 6 |
| | 大 阪 | 17 | 3 | 2 | 12 | 198 | - | 9 | 2 | 94 | 39 |
| | 兵 庫 | 11 | 1 | - | 10 | 272 | - | - | 1 | 203 | 60 |
| | 奈 良 | 1 | - | - | 1 | 19 | - | - | 1 | 8 | 9 |
| | 和 歌 山 | - | - | - | - | 4 | - | - | - | 4 | - |
| | 計 | 7 | - | - | 7 | 255 | - | - | 11 | 181 | 43 |
| 中 国 | 鳥 取 | 1 | - | - | 1 | 80 | - | - | 9 | 69 | 2 |
| | 島 根 | - | - | - | - | 8 | - | - | - | 5 | 3 |
| | 岡 山 | 2 | - | - | 2 | 55 | - | - | - | 37 | 11 |
| | 広 島 | 2 | - | - | 2 | 76 | - | - | 2 | 42 | 20 |
| | 山 口 | 2 | - | - | 2 | 36 | - | - | - | 28 | 7 |
| | 計 | 1 | - | - | 1 | 43 | - | - | - | 26 | 16 |
| 四 国 | 徳 島 | - | - | - | - | 10 | - | - | - | 10 | - |
| | 香 川 | - | - | - | - | 8 | - | - | - | 2 | 6 |
| | 愛 媛 | 1 | - | - | 1 | 12 | - | - | - | 10 | 2 |
| | 高 知 | - | - | - | - | 13 | - | - | - | 4 | 8 |
| | 計 | 12 | - | - | 12 | 153 | 1 | 8 | 1 | 102 | 37 |
| 九 州 | 福 岡 | 9 | - | - | 9 | 87 | - | 6 | 1 | 56 | 22 |
| | 佐 賀 | - | - | - | - | 5 | - | - | - | 4 | 1 |
| | 長 崎 | - | - | - | - | 16 | - | 2 | - | 5 | 8 |
| | 熊 本 | 1 | - | - | 1 | 12 | - | - | - | 10 | 1 |
| | 大 分 | 2 | - | - | 2 | 7 | - | - | - | 7 | - |
| | 宮 崎 | - | - | - | - | 5 | - | - | - | 5 | - |
| | 鹿 児 島 | - | - | - | - | 10 | - | - | - | 9 | 1 |
| | 沖 縄 | - | - | - | - | 11 | 1 | - | - | 6 | 4 |

(注) 地域の分類は管区警察局長の管轄による。

| 知能犯 | | | 風俗犯 | | | | その他の刑法犯 | | | | |
|-----|-----|-----|-----|----|------|-----|---------|-------------|-----------|------|-----|
| 計 | 詐欺 | その他 | 計 | 賭博 | わいせつ | | 計 | 占有離脱 物横領 | 器物 損壊等 | 住居侵入 | その他 |
| | | | | | 強制 | その他 | | | | | |
| 888 | 645 | 243 | 243 | 36 | 173 | 34 | 1,058 | 348 | 164 | 222 | 313 |
| 12 | 12 | - | 4 | - | 2 | 2 | 12 | 2 | 1 | 1 | 8 |
| 33 | 28 | 5 | 6 | - | 6 | - | 16 | 2 | 10 | 4 | - |
| 2 | 2 | - | 1 | - | 1 | - | - | - | - | - | - |
| 4 | 3 | 1 | - | - | - | - | - | - | - | - | - |
| 16 | 12 | 4 | 3 | - | 3 | - | 3 | 2 | - | 1 | - |
| 2 | 2 | - | 1 | - | 1 | - | - | - | - | - | - |
| 6 | 6 | - | - | - | - | - | 1 | - | - | 1 | - |
| 3 | 3 | - | 1 | - | 1 | - | 12 | - | 10 | 2 | - |
| 362 | 192 | 170 | 51 | 5 | 39 | 7 | 247 | 92 | 35 | 44 | 73 |
| 175 | 146 | 29 | 107 | 29 | 64 | 14 | 317 | 68 | 48 | 76 | 119 |
| 10 | 8 | 2 | 6 | - | 4 | 2 | 25 | - | 1 | 3 | 20 |
| 6 | 5 | 1 | 1 | - | - | 1 | 19 | 2 | - | 7 | 10 |
| 39 | 37 | 2 | 2 | - | 1 | 1 | 26 | 1 | 5 | 8 | 11 |
| 33 | 29 | 4 | 29 | 1 | 28 | - | 100 | 24 | 13 | 24 | 35 |
| 17 | 14 | 3 | 15 | 1 | 12 | 2 | 48 | 9 | 7 | 16 | 16 |
| 48 | 42 | 6 | 20 | 2 | 14 | 4 | 58 | 17 | 9 | 15 | 17 |
| 2 | 2 | - | - | - | - | - | 3 | - | - | - | 3 |
| 3 | 3 | - | - | - | - | - | 1 | 1 | - | - | - |
| 6 | 2 | 4 | 3 | - | - | 3 | 3 | 1 | 1 | 1 | - |
| 11 | 4 | 7 | 31 | 25 | 5 | 1 | 34 | 13 | 12 | 2 | 7 |
| 79 | 73 | 6 | 18 | 2 | 15 | 1 | 186 | 70 | 31 | 40 | 44 |
| 16 | 16 | - | 3 | - | 3 | - | 7 | 2 | - | 3 | 2 |
| 1 | 1 | - | - | - | - | - | 4 | 4 | - | - | - |
| 8 | 8 | - | - | - | - | - | 3 | 2 | 1 | - | - |
| 10 | 8 | 2 | 2 | 2 | - | - | 31 | 2 | 8 | 15 | 6 |
| 41 | 38 | 3 | 12 | - | 12 | - | 129 | 59 | 22 | 16 | 31 |
| 3 | 2 | 1 | 1 | - | - | 1 | 12 | 1 | - | 6 | 5 |
| 165 | 152 | 13 | 39 | - | 34 | 5 | 162 | 66 | 27 | 27 | 42 |
| 2 | 1 | 1 | - | - | - | - | 2 | - | - | 2 | - |
| 16 | 15 | 1 | 3 | - | 3 | - | 9 | - | 4 | 3 | 2 |
| 91 | 89 | 2 | 23 | - | 18 | 5 | 96 | 43 | 15 | 14 | 24 |
| 41 | 36 | 5 | 12 | - | 12 | - | 52 | 22 | 8 | 8 | 14 |
| 15 | 11 | 4 | - | - | - | - | 3 | 1 | - | - | 2 |
| - | - | - | 1 | - | 1 | - | - | - | - | - | - |
| 31 | 25 | 6 | 9 | - | 5 | 4 | 38 | 18 | 3 | 7 | 9 |
| - | - | - | - | - | - | - | 1 | - | 1 | - | - |
| 4 | 3 | 1 | 2 | - | 1 | 1 | 1 | - | 1 | - | - |
| 18 | 16 | 2 | 5 | - | 2 | 3 | 12 | 9 | - | 1 | 2 |
| 7 | 4 | 3 | - | - | - | - | 14 | 7 | 1 | 2 | 3 |
| 2 | 2 | - | 2 | - | 2 | - | 10 | 2 | - | 4 | 4 |
| 15 | 9 | 6 | 5 | - | 4 | 1 | 13 | 2 | - | 8 | 3 |
| 1 | 1 | - | - | - | - | - | - | - | - | - | - |
| 4 | 3 | 1 | 2 | - | 2 | - | 13 | 2 | - | 8 | 3 |
| 1 | - | 1 | 3 | - | 2 | 1 | - | - | - | - | - |
| 9 | 5 | 4 | - | - | - | - | - | - | - | - | - |
| 16 | 8 | 8 | 4 | - | 4 | - | 67 | 28 | 9 | 15 | 15 |
| 2 | - | 2 | 4 | - | 4 | - | 49 | 24 | 7 | 5 | 13 |
| 1 | 1 | - | - | - | - | - | 3 | 2 | - | 1 | - |
| 2 | - | 2 | - | - | - | - | 1 | - | - | - | 1 |
| 3 | 2 | 1 | - | - | - | - | 2 | 1 | 1 | - | - |
| - | - | - | - | - | - | - | 1 | - | - | 1 | - |
| 3 | 2 | 1 | - | - | - | - | 3 | 1 | - | 1 | 1 |
| 5 | 3 | 2 | - | - | - | - | 7 | - | 1 | 6 | - |
| - | - | - | - | - | - | - | 1 | - | - | 1 | - |

(7) 来日外国人による 刑法犯 都道府県別 罪種別 検挙人員 (その1)

| 都道府県 | 罪種 | 総数 | 凶 悪 犯 | | | | | 粗 暴 | | |
|-------|-------|-------|-------|----|----|----|-------|-------|-------|-----|
| | | | 計 | 殺人 | 強盗 | 放火 | 強制性交等 | 計 | 凶器準備集 | 暴行 |
| 全 国 | 総 数 | 5,014 | 196 | 44 | 99 | 7 | 46 | 1,267 | - | 597 |
| 北 海 道 | | 64 | 1 | 1 | - | - | - | 19 | - | 11 |
| | 計 | 93 | 1 | - | - | - | 1 | 31 | - | 11 |
| 東 北 | 青 森 | 6 | - | - | - | - | - | 3 | - | 1 |
| | 岩 手 | 8 | - | - | - | - | - | 1 | - | 1 |
| | 宮 城 | 32 | - | - | - | - | - | 13 | - | 2 |
| | 秋 田 | 10 | - | - | - | - | - | 1 | - | - |
| | 山 形 | 25 | 1 | - | - | - | 1 | 10 | - | 7 |
| 福 島 | 12 | - | - | - | - | - | 3 | - | - | |
| 東 京 | | 1,059 | 49 | 4 | 33 | - | 12 | 321 | - | 151 |
| | 計 | 1,581 | 69 | 22 | 30 | 6 | 11 | 396 | - | 183 |
| 関 東 | 茨 城 | 148 | 16 | 3 | 10 | 1 | 2 | 35 | - | 21 |
| | 栃 木 | 77 | 1 | - | 1 | - | - | 16 | - | 9 |
| | 群 馬 | 155 | 5 | 2 | 2 | 1 | - | 50 | - | 34 |
| | 埼 玉 | 426 | 21 | 5 | 6 | 3 | 7 | 100 | - | 33 |
| | 千 葉 | 234 | 13 | 5 | 6 | 1 | 1 | 60 | - | 18 |
| | 神 奈 川 | 266 | 10 | 6 | 4 | - | - | 58 | - | 23 |
| | 新 潟 | 31 | - | - | - | - | - | 13 | - | 6 |
| | 山 梨 | 21 | - | - | - | - | - | 2 | - | 1 |
| | 長 野 | 38 | 1 | 1 | - | - | - | 11 | - | 7 |
| | 静 岡 | 185 | 2 | - | 1 | - | 1 | 51 | - | 31 |
| | 計 | 921 | 29 | 6 | 12 | 1 | 10 | 248 | - | 133 |
| 中 部 | 富 山 | 58 | - | - | - | - | - | 11 | - | 7 |
| | 石 川 | 25 | - | - | - | - | - | 5 | - | 2 |
| | 福 井 | 36 | - | - | - | - | - | 11 | - | 5 |
| | 岐 阜 | 146 | 2 | 1 | 1 | - | - | 59 | - | 44 |
| | 愛 知 | 597 | 26 | 5 | 11 | - | 10 | 147 | - | 69 |
| | 三 重 | 59 | 1 | - | - | 1 | - | 15 | - | 6 |
| | 計 | 799 | 33 | 4 | 21 | - | 8 | 165 | - | 61 |
| 近 畿 | 滋 賀 | 52 | 4 | - | 2 | - | 2 | 14 | - | 7 |
| | 京 都 | 63 | 3 | 1 | 1 | - | 1 | 14 | - | 6 |
| | 大 阪 | 372 | 19 | 2 | 13 | - | 4 | 67 | - | 19 |
| | 兵 庫 | 260 | 7 | 1 | 5 | - | 1 | 62 | - | 26 |
| | 奈 良 | 46 | - | - | - | - | - | 8 | - | 3 |
| | 和 歌 山 | 6 | - | - | - | - | - | - | - | - |
| | 計 | 184 | 2 | 2 | - | - | 29 | - | 13 | |
| 中 国 | 鳥 取 | 13 | - | - | - | - | - | 1 | - | - |
| | 島 根 | 15 | - | - | - | - | - | 3 | - | 1 |
| | 岡 山 | 65 | 2 | 2 | - | - | - | 8 | - | 3 |
| | 広 島 | 72 | - | - | - | - | - | 15 | - | 9 |
| | 山 口 | 19 | - | - | - | - | - | 2 | - | - |
| | 計 | 56 | 2 | 1 | 1 | - | 6 | - | 4 | |
| 四 国 | 徳 島 | 5 | - | - | - | - | - | - | - | - |
| | 香 川 | 23 | 1 | 1 | - | - | - | 2 | - | 1 |
| | 愛 媛 | 14 | 1 | - | 1 | - | - | 2 | - | 1 |
| | 高 知 | 14 | - | - | - | - | - | 2 | - | 2 |
| | 計 | 257 | 10 | 4 | 2 | - | 4 | 52 | - | 30 |
| 九 州 | 福 岡 | 146 | 5 | 3 | 2 | - | - | 31 | - | 21 |
| | 佐 賀 | 11 | - | - | - | - | - | 3 | - | - |
| | 長 崎 | 16 | 1 | - | - | - | 1 | 4 | - | 3 |
| | 熊 本 | 22 | 2 | - | - | - | 2 | 5 | - | 5 |
| | 大 分 | 14 | - | - | - | - | - | 1 | - | 1 |
| | 宮 崎 | 10 | - | - | - | - | - | - | - | - |
| | 鹿 児 島 | 16 | - | - | - | - | - | 1 | - | - |
| 沖 縄 | 22 | 2 | 1 | - | - | 1 | 7 | - | - | |

注 地域の分類は管区警察局長の管轄による。

| 犯 | | | 窃 盗 犯 | | | | | | | | |
|-----|-----|-----|-------|-----|-----|-----|-----|-----------|------|----|-------------|
| 傷 害 | 脅 迫 | 恐 喝 | 計 | 侵 | | | 入 | | 盗 | | その他の 侵入盗 |
| | | | | 計 | 空き巣 | 忍込み | 居空き | 事務所 荒し | 出店荒し | | |
| 578 | 81 | 11 | 1,992 | 126 | 41 | 12 | 5 | 7 | 15 | 45 | |
| 6 | 1 | 1 | 22 | 2 | 1 | 1 | - | - | - | - | |
| 18 | 2 | - | 42 | 3 | 1 | - | - | - | 1 | 1 | |
| 2 | - | - | 2 | 2 | 1 | - | - | - | - | 1 | |
| - | - | - | 6 | - | - | - | - | - | - | - | |
| 10 | 1 | - | 10 | - | - | - | - | - | - | - | |
| 1 | - | - | 7 | - | - | - | - | - | - | - | |
| 2 | 1 | - | 11 | - | - | - | - | - | - | - | |
| 3 | - | - | 6 | 1 | - | - | - | - | 1 | - | |
| 141 | 27 | 2 | 298 | 26 | 9 | 2 | 1 | 2 | 4 | 8 | |
| 193 | 16 | 4 | 651 | 37 | 11 | 2 | 2 | 2 | 5 | 15 | |
| 14 | - | - | 53 | 3 | - | - | - | 1 | - | 2 | |
| 6 | 1 | - | 45 | 2 | - | - | - | - | - | 2 | |
| 11 | 2 | 3 | 67 | 3 | 1 | - | - | - | - | 2 | |
| 59 | 7 | 1 | 151 | 10 | 2 | 2 | - | - | 2 | 4 | |
| 39 | 3 | - | 97 | 4 | 3 | - | 1 | - | - | - | |
| 34 | 1 | - | 95 | 5 | 1 | - | - | - | - | 4 | |
| 6 | 1 | - | 15 | - | - | - | - | - | - | - | |
| 1 | - | - | 15 | 2 | 1 | - | 1 | - | - | - | |
| 4 | - | - | 21 | 1 | - | - | - | - | 1 | - | |
| 19 | 1 | - | 92 | 7 | 3 | - | - | 1 | 2 | 1 | |
| 96 | 18 | 1 | 418 | 19 | 6 | 2 | - | 1 | 3 | 7 | |
| 3 | 1 | - | 27 | 4 | 1 | - | - | - | 1 | 2 | |
| 2 | 1 | - | 13 | - | - | - | - | - | - | - | |
| 6 | - | - | 20 | - | - | - | - | - | - | - | |
| 12 | 3 | - | 67 | 4 | 2 | - | - | - | - | 2 | |
| 64 | 13 | 1 | 259 | 9 | 3 | 2 | - | 1 | 1 | 2 | |
| 9 | - | - | 32 | 2 | - | - | - | - | 1 | 1 | |
| 92 | 11 | 1 | 309 | 23 | 6 | 5 | - | 2 | 1 | 8 | |
| 7 | - | - | 30 | 1 | - | - | - | - | - | 1 | |
| 5 | 3 | - | 29 | 2 | 1 | - | - | - | - | 1 | |
| 44 | 4 | - | 129 | 11 | 1 | 5 | - | 2 | - | 2 | |
| 32 | 4 | - | 98 | 5 | 2 | - | - | - | - | 3 | |
| 4 | - | 1 | 19 | 4 | 2 | - | - | - | 1 | 1 | |
| - | - | - | 4 | - | - | - | - | - | - | - | |
| 12 | 3 | 1 | 94 | 5 | 3 | - | 1 | - | - | 1 | |
| 1 | - | - | 10 | - | - | - | - | - | - | - | |
| 2 | - | - | 5 | - | - | - | - | - | - | - | |
| 2 | 2 | 1 | 31 | 3 | 1 | - | 1 | - | - | 1 | |
| 5 | 1 | - | 41 | 2 | 2 | - | - | - | - | - | |
| 2 | - | - | 7 | - | - | - | - | - | - | - | |
| 1 | 1 | - | 26 | 3 | 1 | - | 1 | - | - | 1 | |
| - | - | - | 4 | - | - | - | - | - | - | - | |
| 1 | - | - | 7 | 1 | - | - | - | - | - | 1 | |
| - | 1 | - | 8 | 1 | - | - | 1 | - | - | - | |
| - | - | - | 7 | 1 | 1 | - | - | - | - | - | |
| 19 | 2 | 1 | 132 | 8 | 3 | - | - | - | 1 | 4 | |
| 8 | 1 | 1 | 68 | 4 | 1 | - | - | - | 1 | 2 | |
| 3 | - | - | 4 | - | - | - | - | - | - | - | |
| 1 | - | - | 11 | - | - | - | - | - | - | - | |
| - | - | - | 11 | 1 | - | - | - | - | - | 1 | |
| - | - | - | 11 | 1 | 1 | - | - | - | - | - | |
| - | - | - | 4 | 1 | - | - | - | - | - | 1 | |
| 1 | - | - | 11 | 1 | 1 | - | - | - | - | - | |
| 6 | 1 | - | 12 | - | - | - | - | - | - | - | |

(7) 来日外国人による 刑法犯 都道府県別 罪種別 検挙人員 (その2)

| 都道府県 | 罪種 | 窃 盗 犯 | | | | | | | | | |
|---------|-------|---------|------|--------|------|---------|----|------------|------------|-------|--------------|
| | | 乗 り 物 盗 | | | | 非 侵 入 盗 | | | | | |
| | | 計 | 自動車盗 | オートバイ盗 | 自転車盗 | 計 | すり | 車 上 ねらい | 部 品 ねらい | 万引き | その他の 非侵入盗 |
| 全 国 総 数 | | 242 | 61 | 7 | 174 | 1,624 | 7 | 16 | 16 | 1,106 | 443 |
| 北 海 道 | | 2 | 2 | - | - | 18 | - | - | - | 12 | 5 |
| 東 北 | 計 | 2 | - | - | 2 | 37 | - | 1 | - | 22 | 13 |
| | 青 森 | - | - | - | - | - | - | - | - | - | - |
| | 岩 手 | - | - | - | - | 6 | - | - | - | 1 | 5 |
| | 宮 城 | 2 | - | - | 2 | 8 | - | 1 | - | 5 | 2 |
| | 秋 田 | - | - | - | - | 7 | - | - | - | 4 | 2 |
| | 山 形 | - | - | - | - | 11 | - | - | - | 9 | 2 |
| | 福 島 | - | - | - | - | 5 | - | - | - | 3 | 2 |
| | 東 京 | 35 | 3 | - | 32 | 237 | 4 | - | - | 182 | 40 |
| | 計 | 79 | 40 | 3 | 36 | 535 | 2 | 9 | 9 | 375 | 133 |
| 関 東 | 茨 城 | 10 | 9 | - | 1 | 40 | - | 1 | 1 | 27 | 11 |
| | 栃 木 | 7 | 6 | - | 1 | 36 | - | 1 | - | 28 | 6 |
| | 群 馬 | 10 | 7 | - | 3 | 54 | - | 2 | 1 | 36 | 15 |
| | 埼 玉 | 14 | 8 | - | 6 | 127 | 1 | 1 | - | 92 | 31 |
| | 千 葉 | 8 | 5 | - | 3 | 85 | - | - | 3 | 60 | 19 |
| 東 部 | 神 奈 川 | 12 | - | 3 | 9 | 78 | 1 | 2 | 2 | 55 | 17 |
| | 新 潟 | 2 | - | - | 2 | 13 | - | - | - | 10 | 3 |
| | 山 梨 | 1 | - | - | 1 | 12 | - | - | - | 8 | 4 |
| | 長 野 | 1 | 1 | - | - | 19 | - | 1 | 2 | 7 | 9 |
| | 静 岡 | 14 | 4 | - | 10 | 71 | - | 1 | - | 52 | 18 |
| | 計 | 66 | 11 | 2 | 53 | 333 | - | 3 | 1 | 210 | 112 |
| 中 部 | 富 山 | 2 | - | - | 2 | 21 | - | - | 1 | 8 | 12 |
| | 石 川 | 3 | - | - | 3 | 10 | - | - | - | 4 | 6 |
| | 福 井 | - | - | - | - | 20 | - | - | - | 11 | 9 |
| | 岐 阜 | 9 | 3 | - | 6 | 54 | - | 1 | - | 32 | 20 |
| | 愛 知 | 50 | 8 | 2 | 40 | 200 | - | 1 | - | 132 | 63 |
| | 三 重 | 2 | - | - | 2 | 28 | - | 1 | - | 23 | 2 |
| | 計 | 38 | 5 | 2 | 31 | 248 | - | 1 | 3 | 156 | 81 |
| 近 畿 | 滋 賀 | 5 | - | 1 | 4 | 24 | - | - | - | 21 | 3 |
| | 京 都 | 2 | - | - | 2 | 25 | - | - | 1 | 18 | 6 |
| | 大 阪 | 16 | 3 | 1 | 12 | 102 | - | 1 | - | 59 | 37 |
| | 兵 庫 | 14 | 2 | - | 12 | 79 | - | - | 1 | 47 | 29 |
| | 奈 良 | 1 | - | - | 1 | 14 | - | - | 1 | 7 | 6 |
| | 和 歌 山 | - | - | - | - | 4 | - | - | - | 4 | - |
| | 計 | 7 | - | - | 7 | 82 | - | - | 2 | 57 | 22 |
| 中 国 | 鳥 取 | 1 | - | - | 1 | 9 | - | - | 1 | 6 | 2 |
| | 島 根 | - | - | - | - | 5 | - | - | - | 4 | 1 |
| | 岡 山 | 2 | - | - | 2 | 26 | - | - | - | 17 | 9 |
| | 広 島 | 2 | - | - | 2 | 37 | - | - | 1 | 27 | 8 |
| | 山 口 | 2 | - | - | 2 | 5 | - | - | - | 3 | 2 |
| | 計 | 1 | - | - | 1 | 22 | - | - | - | 14 | 8 |
| 四 国 | 徳 島 | - | - | - | - | 4 | - | - | - | 4 | - |
| | 香 川 | - | - | - | - | 6 | - | - | - | 1 | 5 |
| | 愛 媛 | 1 | - | - | 1 | 6 | - | - | - | 5 | 1 |
| | 高 知 | - | - | - | - | 6 | - | - | - | 4 | 2 |
| | 計 | 12 | - | - | 12 | 112 | 1 | 2 | 1 | 78 | 29 |
| 九 州 | 福 岡 | 8 | - | - | 8 | 56 | - | 1 | 1 | 37 | 16 |
| | 佐 賀 | - | - | - | - | 4 | - | - | - | 4 | - |
| | 長 崎 | - | - | - | - | 11 | - | 1 | - | 5 | 5 |
| | 熊 本 | 1 | - | - | 1 | 9 | - | - | - | 8 | 1 |
| | 大 分 | 3 | - | - | 3 | 7 | - | - | - | 7 | - |
| | 宮 崎 | - | - | - | - | 3 | - | - | - | 3 | - |
| | 鹿 児 島 | - | - | - | - | 10 | - | - | - | 9 | 1 |
| | 沖 縄 | - | - | - | - | 12 | 1 | - | - | 5 | 6 |

(注) 地域の種類は管区警察局長の管轄による。

| 知能犯 | | | 風俗犯 | | | | その他の刑法犯 | | | | | |
|-----|-----|-----|-----|----|------------|-----|---------|-------------|-----------|------|-----|--|
| 計 | 詐欺 | その他 | 計 | 賭博 | わいせつ | | 計 | 占有離脱 物横領 | 器物 損壊等 | 住居侵入 | その他 | |
| | | | | | 強制 わいせつ | その他 | | | | | | |
| 466 | 390 | 76 | 206 | 38 | 142 | 26 | 887 | 331 | 109 | 132 | 270 | |
| 5 | 5 | - | 4 | - | 2 | 2 | 13 | 2 | - | 1 | 10 | |
| 8 | 6 | 2 | 6 | - | 6 | - | 5 | 1 | 1 | 3 | - | |
| - | - | - | 1 | - | 1 | - | - | - | - | - | - | |
| 1 | 1 | - | - | - | - | - | - | - | - | - | - | |
| 4 | 2 | 2 | 3 | - | 3 | - | 2 | 1 | - | 1 | - | |
| 1 | 1 | - | 1 | - | 1 | - | - | - | - | - | - | |
| 2 | 2 | - | - | - | - | - | 1 | - | - | 1 | - | |
| - | - | - | 1 | - | 1 | - | 2 | - | 1 | 1 | - | |
| 119 | 85 | 34 | 55 | 17 | 31 | 7 | 217 | 91 | 30 | 33 | 51 | |
| 112 | 90 | 22 | 77 | 18 | 49 | 10 | 276 | 60 | 32 | 49 | 111 | |
| 9 | 7 | 2 | 6 | - | 4 | 2 | 29 | - | - | 3 | 20 | |
| 4 | 2 | 2 | 2 | 1 | - | 1 | 9 | 1 | 1 | 4 | 3 | |
| 13 | 12 | 1 | 1 | - | 1 | - | 19 | 1 | 3 | 6 | 8 | |
| 21 | 17 | 4 | 26 | 1 | 25 | - | 107 | 25 | 9 | 18 | 38 | |
| 8 | 7 | 1 | 13 | 5 | 7 | 1 | 43 | 8 | 6 | 9 | 20 | |
| 42 | 36 | 6 | 18 | 5 | 9 | 4 | 43 | 14 | 8 | 7 | 14 | |
| 2 | 2 | - | - | - | - | - | 1 | - | - | - | 1 | |
| 2 | 2 | - | - | - | - | - | 2 | 1 | - | 1 | - | |
| 3 | 2 | 1 | 1 | - | - | 1 | 1 | 1 | - | - | - | |
| 8 | 3 | 5 | 10 | 6 | 3 | 1 | 22 | 9 | 5 | 1 | 7 | |
| 63 | 58 | 5 | 15 | 2 | 12 | 1 | 148 | 70 | 21 | 15 | 34 | |
| 14 | 14 | - | 2 | - | 2 | - | 4 | 2 | - | - | 2 | |
| 1 | 1 | - | - | - | - | - | 6 | 4 | - | 2 | - | |
| 4 | 4 | - | - | - | - | - | 1 | 1 | - | - | - | |
| 4 | 3 | 1 | 2 | 2 | - | - | 12 | 2 | 5 | 3 | 2 | |
| 36 | 33 | 3 | 10 | - | 10 | - | 119 | 60 | 16 | 10 | 25 | |
| 4 | 3 | 1 | 1 | - | - | 1 | 6 | 1 | - | - | 5 | |
| 119 | 114 | 5 | 36 | 1 | 31 | 4 | 137 | 59 | 19 | 16 | 43 | |
| 2 | 2 | - | - | - | - | - | 2 | - | - | 2 | - | |
| 9 | 9 | - | 3 | - | 3 | - | 5 | - | 3 | 1 | 1 | |
| 57 | 55 | 2 | 20 | 1 | 15 | 4 | 80 | 39 | 8 | 9 | 24 | |
| 35 | 35 | - | 11 | - | 11 | - | 47 | 19 | 8 | 4 | 16 | |
| 16 | 13 | 3 | - | - | - | - | 3 | 1 | - | - | 2 | |
| - | - | - | 2 | - | 2 | - | - | - | - | - | - | |
| 16 | 16 | - | 6 | - | 5 | 1 | 37 | 19 | 3 | 7 | 7 | |
| 1 | 1 | - | - | - | - | - | 1 | - | 1 | - | - | |
| 4 | 4 | - | 1 | - | 1 | - | 2 | - | - | - | 2 | |
| 7 | 7 | - | 3 | - | 2 | 1 | 14 | 10 | - | 2 | 2 | |
| 2 | 2 | - | - | - | - | - | 14 | 7 | 1 | 3 | 2 | |
| 2 | 2 | - | 2 | - | 2 | - | 6 | 2 | 1 | 2 | 1 | |
| 13 | 9 | 4 | 4 | - | 3 | 1 | 5 | 2 | - | 2 | 1 | |
| - | - | - | - | - | - | - | 1 | - | - | - | 1 | |
| 7 | 7 | - | 2 | - | 2 | - | 4 | 2 | - | 2 | - | |
| 1 | - | 1 | 2 | - | 1 | 1 | - | - | - | - | - | |
| 5 | 2 | 3 | - | - | - | - | - | - | - | - | - | |
| 11 | 7 | 4 | 3 | - | 3 | - | 49 | 27 | 3 | 6 | 13 | |
| - | - | - | 3 | - | 3 | - | 39 | 23 | 1 | 2 | 13 | |
| 1 | 1 | - | - | - | - | - | 3 | 2 | - | 1 | - | |
| - | - | - | - | - | - | - | - | - | - | - | - | |
| 2 | - | 2 | - | - | - | - | 2 | 1 | 1 | - | - | |
| 1 | 1 | - | - | - | - | - | 1 | - | - | 1 | - | |
| 4 | 3 | 1 | - | - | - | - | 2 | 1 | - | 1 | - | |
| 3 | 2 | 1 | - | - | - | - | 1 | - | 1 | - | - | |
| - | - | - | - | - | - | - | 1 | - | - | 1 | - | |

(8) 来日外国人による 刑法犯 都道府県別 国籍別 検挙件数 (その1)

| 都道府県 | 国籍 | 総数 | ア ジ ア 州 | | | | | | | | | | |
|------|-----|-------|---------|------------|-------|-----|-----|------|-----|-----|-----------|-----|------------|
| | | | 計 | 韓 国 朝 鮮 | 中 国 | 上海市 | 吉林省 | 黒龍江省 | 福建省 | 遼寧省 | 本土 その他 | 台 湾 | 香港・ マカオ |
| 全国総数 | | 8,548 | 7,454 | 259 | 2,029 | 53 | 110 | 244 | 257 | 314 | 1,009 | 35 | 7 |
| 北海道 | | 116 | 103 | 1 | 25 | 1 | 2 | 3 | - | 4 | 14 | - | 1 |
| | 計 | 347 | 327 | 36 | 38 | - | 1 | 4 | - | 16 | 17 | - | - |
| 東 北 | 青森 | 22 | 22 | - | 3 | - | - | - | - | - | 3 | - | - |
| | 岩手 | 46 | 46 | - | 6 | - | - | 2 | - | 2 | 2 | - | - |
| | 宮城 | 53 | 52 | 1 | 19 | - | - | - | - | 12 | 7 | - | - |
| | 秋田 | 23 | 22 | - | 2 | - | - | 1 | - | - | 1 | - | - |
| | 山形 | 131 | 131 | - | 4 | - | - | 1 | - | - | 3 | - | - |
| 福島 | 72 | 54 | 35 | 4 | - | 1 | - | - | 2 | 1 | - | - | |
| 東 京 | | 1,599 | 1,418 | 63 | 710 | 23 | 33 | 58 | 183 | 116 | 282 | 12 | 3 |
| 関 東 | 計 | 3,067 | 2,716 | 52 | 457 | 18 | 43 | 67 | 41 | 51 | 219 | 18 | - |
| | 茨城 | 215 | 197 | 3 | 23 | 1 | 1 | 3 | - | 1 | 14 | 3 | - |
| | 栃木 | 179 | 155 | 1 | 15 | 1 | - | 6 | 1 | 1 | 6 | - | - |
| | 群馬 | 450 | 402 | 3 | 17 | - | 10 | 1 | - | 1 | 5 | - | - |
| | 埼玉 | 522 | 468 | 12 | 151 | 10 | 11 | 36 | 21 | 18 | 50 | 5 | - |
| | 千葉 | 352 | 325 | 14 | 74 | 3 | 14 | 12 | 4 | 9 | 25 | 7 | - |
| | 神奈川 | 534 | 451 | 13 | 65 | 2 | 4 | 8 | 13 | 12 | 23 | 3 | - |
| | 新潟 | 234 | 230 | 2 | 7 | - | 1 | - | 1 | - | 5 | - | - |
| | 山梨 | 41 | 38 | 1 | 16 | - | - | - | - | - | 16 | - | - |
| | 長野 | 143 | 138 | - | 56 | - | 1 | - | 1 | 2 | 52 | - | - |
| 静 岡 | 397 | 312 | 3 | 33 | 1 | 1 | 1 | - | 7 | 23 | - | - | |
| 中 部 | 計 | 1,285 | 959 | 16 | 264 | 2 | 11 | 19 | 8 | 23 | 198 | 2 | 1 |
| | 富山 | 140 | 97 | 1 | 15 | - | 1 | 4 | - | 5 | 5 | - | - |
| | 石川 | 44 | 44 | - | 6 | - | 1 | 2 | - | - | 3 | - | - |
| | 福井 | 66 | 56 | 1 | 12 | - | - | 1 | 4 | - | 7 | - | - |
| | 岐阜 | 299 | 260 | - | 157 | - | 4 | 3 | 1 | 4 | 145 | - | - |
| | 愛知 | 663 | 458 | 13 | 70 | 2 | 5 | 9 | 3 | 12 | 36 | 2 | 1 |
| | 三 重 | 73 | 44 | 1 | 4 | - | - | - | - | 2 | 2 | - | - |
| 近 畿 | 計 | 1,287 | 1,145 | 70 | 337 | 8 | 9 | 60 | 22 | 57 | 176 | 3 | 2 |
| | 滋賀 | 137 | 113 | 2 | 7 | - | - | - | 1 | 1 | 5 | - | - |
| | 京 都 | 86 | 72 | 11 | 30 | - | 4 | 1 | 1 | - | 21 | 1 | 2 |
| | 大阪 | 519 | 473 | 30 | 207 | 7 | 3 | 30 | 15 | 44 | 107 | 1 | - |
| | 兵庫 | 491 | 437 | 22 | 78 | - | - | 29 | 5 | 11 | 32 | 1 | - |
| | 奈良 | 49 | 45 | 5 | 15 | 1 | 2 | - | - | 1 | 11 | - | - |
| 和歌山 | 5 | 5 | - | - | - | - | - | - | - | - | - | - | |
| 中 国 | 計 | 406 | 387 | 5 | 115 | - | 10 | 24 | 1 | 34 | 46 | - | - |
| | 鳥取 | 83 | 83 | - | 2 | - | - | 1 | - | - | 1 | - | - |
| | 島根 | 18 | 14 | - | 7 | - | 6 | - | - | - | 1 | - | - |
| | 岡山 | 115 | 109 | 2 | 31 | - | 1 | - | - | 8 | 22 | - | - |
| | 広島 | 129 | 121 | 3 | 58 | - | 3 | 10 | 1 | 24 | 20 | - | - |
| 山口 | 61 | 60 | - | 17 | - | - | 13 | - | 2 | 2 | - | - | |
| 四 国 | 計 | 100 | 88 | 5 | 26 | - | 1 | 4 | - | 2 | 19 | - | - |
| | 徳島 | 11 | 11 | - | 1 | - | - | - | - | 1 | - | - | - |
| | 香川 | 38 | 36 | - | 7 | - | - | 2 | - | - | 5 | - | - |
| | 愛媛 | 24 | 21 | 5 | 7 | - | 1 | 2 | - | - | 4 | - | - |
| 九 州 | 高 知 | 27 | 20 | - | 11 | - | - | - | - | 1 | 10 | - | - |
| | 計 | 341 | 311 | 11 | 57 | 1 | - | 5 | 2 | 11 | 38 | - | - |
| | 福岡 | 188 | 171 | 6 | 29 | 1 | - | - | - | 8 | 20 | - | - |
| | 佐賀 | 13 | 13 | 1 | 5 | - | - | - | - | 3 | 2 | - | - |
| | 長崎 | 22 | 21 | - | 13 | - | - | 4 | - | - | 9 | - | - |
| | 熊本 | 21 | 20 | 1 | 4 | - | - | - | - | - | 4 | - | - |
| | 大分 | 15 | 13 | - | 2 | - | - | - | 2 | - | - | - | - |
| | 宮崎 | 11 | 10 | - | - | - | - | - | - | - | - | - | - |
| 鹿児島 | 50 | 48 | 1 | 4 | - | - | 1 | - | - | 3 | - | - | |
| 沖 縄 | 21 | 15 | 2 | - | - | - | - | - | - | - | - | - | |

注1 地域の種類は管区警察局の管轄による。

2 中国には台湾を含む。

| | | ア | | ジ | | ア | | 州 | | | | | |
|-------|-----|-----|------------|------------|-------|----|-------------|-------|-------|-------|-------|-------|-----|
| イスラエル | イラン | インド | インド ネシア | シンガ ポール | スリランカ | タイ | バングラ デシュ | パキスタン | フィリピン | ベトナム | マレーシア | ミャンマー | その他 |
| - | 19 | 75 | 54 | - | 278 | 67 | 48 | 95 | 397 | 3,579 | 5 | 58 | 491 |
| - | - | 3 | 1 | - | 3 | - | - | - | 1 | 63 | - | 2 | 4 |
| - | - | 4 | 1 | - | 4 | - | - | 6 | 5 | 224 | - | 3 | 6 |
| - | - | 1 | - | - | - | - | - | - | - | 17 | - | - | 1 |
| - | - | - | - | - | - | - | - | 1 | 1 | 37 | - | - | 1 |
| - | - | 1 | - | - | 1 | - | - | 4 | 3 | 17 | - | 3 | 3 |
| - | - | 1 | - | - | - | - | - | - | - | 19 | - | - | - |
| - | - | 1 | 1 | - | 2 | - | - | 1 | 1 | 120 | - | - | 1 |
| - | - | - | - | - | 1 | - | - | - | - | 14 | - | - | - |
| - | 3 | 23 | 5 | - | 8 | 10 | 12 | 11 | 72 | 361 | 1 | 22 | 117 |
| - | 9 | 30 | 14 | - | 221 | 34 | 12 | 56 | 166 | 1,441 | 1 | 15 | 208 |
| - | 2 | 5 | 5 | - | 89 | 7 | - | 3 | 10 | 41 | - | - | 9 |
| - | - | 2 | - | - | 32 | 1 | - | 4 | 4 | 92 | - | 1 | 3 |
| - | 1 | 8 | - | - | 35 | 1 | 4 | 5 | 14 | 272 | - | 5 | 37 |
| - | 2 | 4 | 1 | - | 7 | 3 | 3 | 16 | 43 | 173 | - | 1 | 52 |
| - | 1 | 6 | - | - | 34 | 6 | 5 | 10 | 26 | 119 | - | 4 | 26 |
| - | 2 | 1 | 1 | - | 7 | 12 | - | 2 | 40 | 241 | 1 | - | 66 |
| - | - | - | 2 | - | 1 | - | - | 3 | 1 | 211 | - | - | 3 |
| - | - | 1 | - | - | 1 | - | - | 3 | 3 | 12 | - | - | 1 |
| - | - | 3 | 2 | - | 1 | 3 | - | - | 3 | 67 | - | 2 | 1 |
| - | 1 | - | 3 | - | 14 | 1 | - | 10 | 22 | 213 | - | 2 | 10 |
| - | 6 | 2 | 17 | - | 25 | 16 | 18 | 10 | 102 | 429 | - | 2 | 52 |
| - | - | 1 | 3 | - | - | - | - | - | 1 | 75 | - | - | 1 |
| - | - | - | 2 | - | - | - | - | - | 1 | 35 | - | - | - |
| - | - | - | - | - | - | - | 1 | - | 2 | 38 | - | - | 2 |
| - | - | - | - | - | 3 | - | 12 | 2 | 23 | 59 | - | 1 | 3 |
| - | 6 | 1 | 11 | - | 20 | 2 | 5 | 6 | 67 | 214 | - | 1 | 42 |
| - | - | - | 1 | - | 2 | 14 | - | 2 | 8 | 8 | - | - | 4 |
| - | 1 | 7 | 10 | - | 8 | 5 | 4 | 9 | 30 | 608 | 2 | 8 | 46 |
| - | - | - | 1 | - | 1 | - | - | - | 1 | 101 | - | - | - |
| - | 1 | 1 | 1 | - | 1 | - | - | 4 | - | 20 | - | - | 3 |
| - | - | 5 | 8 | - | 5 | 4 | 2 | 3 | 22 | 166 | 2 | - | 19 |
| - | - | 1 | - | - | 1 | 1 | 2 | 1 | 6 | 293 | - | 8 | 24 |
| - | - | - | - | - | - | - | - | - | - | 25 | - | - | - |
| - | - | - | - | - | - | - | - | 1 | 1 | 3 | - | - | - |
| - | - | - | 3 | - | 3 | 2 | 1 | 2 | 9 | 230 | 1 | 3 | 13 |
| - | - | - | - | - | - | - | - | - | 1 | 78 | 1 | - | 1 |
| - | - | - | - | - | - | 1 | - | - | 1 | 4 | - | - | 1 |
| - | - | - | 2 | - | 1 | - | - | - | - | 67 | - | 3 | 3 |
| - | - | - | 1 | - | 2 | 1 | 1 | - | 7 | 44 | - | - | 4 |
| - | - | - | - | - | - | - | - | 2 | - | 37 | - | - | 4 |
| - | - | 2 | - | - | - | - | - | 1 | 4 | 44 | - | - | 6 |
| - | - | 1 | - | - | - | - | - | - | - | 9 | - | - | - |
| - | - | 1 | - | - | - | - | - | - | 3 | 21 | - | - | 4 |
| - | - | - | - | - | - | - | - | - | 1 | 8 | - | - | - |
| - | - | - | - | - | - | - | - | 1 | - | 6 | - | - | 2 |
| - | - | 4 | 3 | - | 6 | - | 1 | - | 8 | 179 | - | 3 | 39 |
| - | - | 2 | - | - | 2 | - | - | - | 3 | 96 | - | 3 | 30 |
| - | - | - | - | - | 2 | - | - | - | 1 | 4 | - | - | - |
| - | - | - | - | - | - | - | - | - | - | 7 | - | - | 1 |
| - | - | - | - | - | - | - | - | - | 1 | 13 | - | - | 1 |
| - | - | 2 | 3 | - | - | - | - | - | 1 | 4 | - | - | 1 |
| - | - | - | - | - | - | - | - | - | - | 9 | - | - | 1 |
| - | - | - | - | - | - | - | - | - | 1 | 42 | - | - | - |
| - | - | - | - | - | 2 | - | 1 | - | 1 | 4 | - | - | 5 |

(8) 来日外国人による 刑法犯 都道府県別 国籍別 検挙件数 (その2)

| 都道府県 | 国籍 | ヨーロッパ州 | | | | | | | | | | | 南北 | | |
|------|-----|--------|------|------|--------|------|--------|------|-----|------|------|-----|-----|-----|------|
| | | 計 | イギリス | イタリア | オーストリア | オランダ | スウェーデン | スペイン | ドイツ | フランス | ベルギー | ロシア | その他 | 計 | アメリカ |
| 全国総数 | | 179 | 47 | 4 | 1 | 2 | 2 | 7 | 8 | 23 | - | 35 | 50 | 758 | 89 |
| 北海道 | | 6 | 2 | - | - | - | - | - | 1 | - | - | 3 | - | 3 | 3 |
| 東 | 計 | 18 | 18 | - | - | - | - | - | - | - | - | - | - | 2 | 2 |
| 北 | 青森 | - | - | - | - | - | - | - | - | - | - | - | - | - | - |
| | 岩手 | - | - | - | - | - | - | - | - | - | - | - | - | - | - |
| | 宮城 | - | - | - | - | - | - | - | - | - | - | - | - | 1 | 1 |
| | 秋田 | - | - | - | - | - | - | - | - | - | - | - | - | 1 | 1 |
| | 山形 | - | - | - | - | - | - | - | - | - | - | - | - | - | - |
| | 福島 | 18 | 18 | - | - | - | - | - | - | - | - | - | - | - | - |
| 東 | 東京 | 56 | 6 | 2 | - | 2 | 1 | 6 | 6 | 7 | - | 2 | 24 | 85 | 41 |
| 関 | 計 | 29 | 7 | - | 1 | - | - | - | - | 6 | - | 9 | 6 | 280 | 20 |
| | 茨城 | 4 | - | - | - | - | - | - | - | - | - | 4 | - | 9 | - |
| | 栃木 | 1 | - | - | - | - | - | - | - | - | - | 1 | - | 22 | - |
| | 群馬 | - | - | - | - | - | - | - | - | - | - | - | - | 48 | - |
| | 埼玉 | 7 | 2 | - | - | - | - | - | - | 2 | - | - | 3 | 31 | - |
| | 千叶 | 3 | - | - | 1 | - | - | - | - | 2 | - | - | - | 16 | 11 |
| 東 | 神奈川 | 11 | 5 | - | - | - | - | - | - | 1 | - | 2 | 3 | 66 | 7 |
| | 新潟 | 1 | - | - | - | - | - | - | - | - | - | 1 | - | 2 | - |
| | 山梨 | - | - | - | - | - | - | - | - | - | - | - | - | 3 | 2 |
| | 長野 | 1 | - | - | - | - | - | - | - | 1 | - | - | - | 4 | - |
| | 静岡 | 1 | - | - | - | - | - | - | - | - | - | 1 | - | 79 | - |
| 中 | 計 | 14 | 1 | - | - | - | - | 1 | 1 | 1 | - | 9 | 1 | 295 | 2 |
| | 富山 | 2 | - | - | - | - | - | - | - | - | - | 1 | 1 | 41 | - |
| 部 | 石川 | - | - | - | - | - | - | - | - | - | - | - | - | - | - |
| | 福井 | 6 | - | - | - | - | - | - | 1 | - | - | 5 | - | 3 | - |
| | 岐阜 | 1 | - | - | - | - | - | - | - | - | - | 1 | - | 35 | - |
| | 愛知 | 5 | 1 | - | - | - | - | 1 | - | 1 | - | 2 | - | 187 | 2 |
| | 三重 | - | - | - | - | - | - | - | - | - | - | - | - | 29 | - |
| 近 | 計 | 34 | 11 | 2 | - | - | - | - | - | 4 | - | 3 | 14 | 67 | 16 |
| | 滋賀 | - | - | - | - | - | - | - | - | - | - | - | - | 20 | 1 |
| 畿 | 京都 | 5 | 1 | - | - | - | - | - | - | 4 | - | - | - | 6 | 3 |
| | 大阪 | 10 | 2 | - | - | - | - | - | - | - | - | 1 | 7 | 19 | 9 |
| | 兵庫 | 19 | 8 | 2 | - | - | - | - | - | - | - | 2 | 7 | 19 | 3 |
| | 奈良 | - | - | - | - | - | - | - | - | - | - | - | - | 3 | - |
| | 和歌山 | - | - | - | - | - | - | - | - | - | - | - | - | - | - |
| 中 | 計 | 5 | - | - | - | - | 1 | - | - | 2 | - | 1 | 1 | 9 | 1 |
| | 鳥取 | - | - | - | - | - | - | - | - | - | - | - | - | - | - |
| 国 | 島根 | - | - | - | - | - | - | - | - | - | - | - | - | 4 | - |
| | 岡山 | 2 | - | - | - | - | - | - | - | 1 | - | - | 1 | 1 | - |
| | 広島 | 2 | - | - | - | - | - | - | - | 1 | - | 1 | - | 4 | 1 |
| | 山口 | 1 | - | - | - | - | 1 | - | - | - | - | - | - | - | - |
| 四 | 計 | 2 | 1 | - | - | - | - | - | - | 1 | - | - | - | 7 | - |
| | 徳島 | - | - | - | - | - | - | - | - | - | - | - | - | - | - |
| 国 | 香川 | - | - | - | - | - | - | - | - | - | - | - | - | - | - |
| | 愛媛 | 2 | 1 | - | - | - | - | - | - | 1 | - | - | - | - | - |
| | 高知 | - | - | - | - | - | - | - | - | - | - | - | - | 7 | - |
| 九 | 計 | 15 | 1 | - | - | - | - | - | - | 2 | - | 8 | 4 | 10 | 4 |
| | 福岡 | 9 | - | - | - | - | - | - | - | 1 | - | 8 | - | 5 | - |
| 州 | 佐賀 | - | - | - | - | - | - | - | - | - | - | - | - | - | - |
| | 長崎 | - | - | - | - | - | - | - | - | - | - | - | - | 1 | 1 |
| | 熊本 | - | - | - | - | - | - | - | - | - | - | - | - | 1 | 1 |
| | 大分 | 1 | - | - | - | - | - | - | - | - | - | - | 1 | - | - |
| | 宮崎 | - | - | - | - | - | - | - | - | - | - | - | - | - | - |
| | 鹿児島 | 2 | - | - | - | - | - | - | - | - | - | - | 2 | - | - |
| | 沖縄 | 3 | 1 | - | - | - | - | - | - | 1 | - | - | 1 | 3 | 2 |

(注) 地域の種類は管区警察局の管轄による。

| アメリカ州 | | | | | | アフリカ州 | | | | オセアニア州 | | | | 無国籍 | 国籍不明 |
|--------|-----|-------|------|-----|-----|-------|------|--------|-----|--------|---------|----------|-----|-----|------|
| アルゼンチン | カナダ | コロンビア | ブラジル | ペルー | その他 | 計 | エジプト | ナイジェリア | その他 | 計 | オーストラリア | ニュージーランド | その他 | | |
| 4 | 12 | 6 | 461 | 106 | 80 | 130 | 5 | 24 | 101 | 26 | 19 | 2 | 5 | 1 | - |
| - | - | - | - | - | - | 3 | - | - | 3 | 1 | - | 1 | - | - | - |
| - | - | - | - | - | - | - | - | - | - | - | - | - | - | - | - |
| - | - | - | - | - | - | - | - | - | - | - | - | - | - | - | - |
| - | - | - | - | - | - | - | - | - | - | - | - | - | - | - | - |
| - | - | - | - | - | - | - | - | - | - | - | - | - | - | - | - |
| - | - | - | - | - | - | - | - | - | - | - | - | - | - | - | - |
| - | - | - | - | - | - | - | - | - | - | - | - | - | - | - | - |
| 2 | 6 | 2 | 5 | 21 | 8 | 29 | 2 | 7 | 20 | 11 | 10 | - | 1 | - | - |
| 1 | 2 | 2 | 155 | 44 | 56 | 39 | 1 | 5 | 33 | 2 | - | - | 2 | 1 | - |
| - | - | - | 5 | 3 | 1 | 5 | - | 2 | 3 | - | - | - | - | - | - |
| - | - | - | 3 | 8 | 11 | 1 | - | - | 1 | - | - | - | - | - | - |
| - | - | - | 37 | 7 | 4 | - | - | - | - | - | - | - | - | - | - |
| - | 1 | 1 | 16 | 6 | 7 | 15 | - | 2 | 13 | 1 | - | - | 1 | - | - |
| - | 1 | - | 1 | 3 | - | 8 | 1 | 1 | 6 | - | - | - | - | - | - |
| - | - | - | 21 | 6 | 32 | 5 | - | - | 5 | - | - | - | - | 1 | - |
| - | - | - | 2 | - | - | 1 | - | - | 1 | - | - | - | - | - | - |
| - | - | - | 1 | - | - | - | - | - | - | - | - | - | - | - | - |
| - | - | - | 3 | - | 1 | - | - | - | - | - | - | - | - | - | - |
| 1 | - | 1 | 66 | 11 | - | 4 | - | - | 4 | 1 | - | - | 1 | - | - |
| 1 | 1 | 2 | 254 | 29 | 6 | 13 | - | 6 | 7 | 4 | 2 | 1 | 1 | - | - |
| - | 1 | - | 40 | - | - | - | - | - | - | - | - | - | - | - | - |
| - | - | - | - | - | - | - | - | - | - | - | - | - | - | - | - |
| - | - | - | 2 | 1 | - | 1 | - | - | 1 | - | - | - | - | - | - |
| - | - | - | 32 | 3 | - | 2 | - | 2 | - | 1 | 1 | - | - | - | - |
| 1 | - | 2 | 156 | 22 | 4 | 10 | - | 4 | 6 | 3 | 1 | 1 | 1 | - | - |
| - | - | - | 24 | 3 | 2 | - | - | - | - | - | - | - | - | - | - |
| - | 2 | - | 34 | 9 | 6 | 35 | 2 | 3 | 30 | 6 | 6 | - | - | - | - |
| - | - | - | 14 | 4 | 1 | 3 | - | 1 | 2 | 1 | 1 | - | - | - | - |
| - | - | - | 1 | - | 2 | 3 | - | - | 3 | - | - | - | - | - | - |
| - | - | - | 5 | 3 | 2 | 15 | - | 1 | 14 | 2 | 2 | - | - | - | - |
| - | 2 | - | 11 | 2 | 1 | 13 | 2 | 1 | 10 | 3 | 3 | - | - | - | - |
| - | - | - | 3 | - | - | 1 | - | - | 1 | - | - | - | - | - | - |
| - | - | - | - | - | - | - | - | - | - | - | - | - | - | - | - |
| - | 1 | - | 5 | 2 | - | 4 | - | - | 4 | 1 | 1 | - | - | - | - |
| - | - | - | - | - | - | - | - | - | - | - | - | - | - | - | - |
| - | - | - | 3 | 1 | - | - | - | - | - | - | - | - | - | - | - |
| - | 1 | - | - | - | - | 2 | - | - | 2 | 1 | 1 | - | - | - | - |
| - | - | - | 2 | 1 | - | 2 | - | - | 2 | - | - | - | - | - | - |
| - | - | - | - | - | - | - | - | - | - | - | - | - | - | - | - |
| - | - | - | 7 | - | - | 3 | - | 2 | 1 | - | - | - | - | - | - |
| - | - | - | - | - | - | - | - | - | - | - | - | - | - | - | - |
| - | - | - | - | - | - | 2 | - | 2 | - | - | - | - | - | - | - |
| - | - | - | - | - | - | 1 | - | - | 1 | - | - | - | - | - | - |
| - | - | - | 7 | - | - | - | - | - | - | - | - | - | - | - | - |
| - | - | - | 1 | 1 | 4 | 4 | - | 1 | 3 | 1 | - | - | 1 | - | - |
| - | - | - | 1 | 1 | 3 | 3 | - | - | 3 | - | - | - | - | - | - |
| - | - | - | - | - | - | - | - | - | - | - | - | - | - | - | - |
| - | - | - | - | - | - | - | - | - | - | - | - | - | - | - | - |
| - | - | - | - | - | - | - | - | - | - | - | - | - | - | - | - |
| - | - | - | - | - | - | - | - | - | - | 1 | - | - | 1 | - | - |
| - | - | - | - | - | - | 1 | - | 1 | - | - | - | - | - | - | - |
| - | - | - | - | - | - | - | - | - | - | - | - | - | - | - | - |
| - | - | - | - | - | 1 | - | - | - | - | - | - | - | - | - | - |

(9) 来日外国人による 刑法犯 都道府県別 国籍別 検挙人員 (その1)

| 都道府県 | 国籍 | 総数 | ア ジ ア 州 | | | | | | | | | | |
|-------|-------|-------|---------|------------|-------|-----|-----|------|-----|-----|-----------|-----|------------|
| | | | 計 | 韓 国 朝 鮮 | 中 国 | 上海市 | 吉林省 | 黒龍江省 | 福建省 | 遼寧省 | 本土 その他 | 台 湾 | 香港・ マカオ |
| 全国総数 | | 5,014 | 4,199 | 207 | 1,207 | 43 | 74 | 171 | 95 | 167 | 614 | 37 | 6 |
| 北海道 | | 64 | 52 | 1 | 19 | 1 | 1 | 4 | - | 2 | 10 | - | 1 |
| | 計 | 93 | 87 | 2 | 22 | - | 1 | 4 | - | 5 | 12 | - | - |
| 東 北 | 青 森 | 6 | 6 | - | 1 | - | - | - | - | - | 1 | - | - |
| | 岩 手 | 8 | 8 | - | 6 | - | - | 1 | - | 2 | 3 | - | - |
| | 宮 城 | 32 | 31 | 1 | 8 | - | - | - | - | 3 | 5 | - | - |
| | 秋 田 | 10 | 6 | - | 1 | - | - | 1 | - | - | - | - | - |
| | 山 形 | 25 | 25 | - | 5 | - | - | 2 | - | - | 3 | - | - |
| 福 島 | 12 | 11 | 1 | 1 | - | 1 | - | - | - | - | - | - | |
| 東 京 | | 1,059 | 908 | 65 | 387 | 17 | 22 | 52 | 45 | 58 | 180 | 11 | 2 |
| 関 東 | 計 | 1,581 | 1,327 | 46 | 317 | 14 | 21 | 46 | 27 | 39 | 149 | 21 | - |
| | 茨 城 | 148 | 133 | 3 | 24 | 1 | 1 | 4 | - | 1 | 14 | 3 | - |
| | 栃 木 | 77 | 68 | 1 | 12 | 1 | - | 2 | 1 | 1 | 6 | 1 | - |
| | 群 馬 | 155 | 124 | 3 | 11 | - | 1 | 1 | - | 1 | 8 | - | - |
| | 埼 玉 | 426 | 380 | 11 | 115 | 7 | 11 | 23 | 9 | 15 | 44 | 6 | - |
| | 千 葉 | 234 | 212 | 11 | 51 | 3 | 3 | 6 | 3 | 5 | 23 | 8 | - |
| | 神 奈 川 | 266 | 210 | 11 | 50 | 1 | 2 | 7 | 11 | 8 | 18 | 3 | - |
| | 新 潟 | 31 | 28 | 2 | 10 | - | 2 | 1 | 1 | - | 6 | - | - |
| | 山 梨 | 21 | 18 | 1 | 2 | - | - | - | - | - | 2 | - | - |
| | 長 野 | 38 | 34 | - | 14 | - | - | - | 1 | 1 | 12 | - | - |
| 静 岡 | 185 | 120 | 3 | 28 | 1 | 1 | 2 | 1 | 7 | 16 | - | - | |
| 中 部 | | 921 | 692 | 14 | 150 | 1 | 12 | 19 | 7 | 23 | 85 | 2 | 1 |
| 富 山 | 山 | 58 | 50 | 1 | 14 | - | 1 | 2 | - | 5 | 6 | - | - |
| | 石 川 | 25 | 23 | - | 7 | - | 1 | 3 | - | - | 3 | - | - |
| | 福 井 | 36 | 30 | 1 | 9 | - | - | 1 | 1 | - | 7 | - | - |
| | 岐 阜 | 146 | 121 | - | 46 | - | 6 | 3 | 1 | 5 | 31 | - | - |
| | 愛 知 | 597 | 431 | 11 | 70 | 1 | 4 | 10 | 5 | 11 | 36 | 2 | 1 |
| 三 重 | 59 | 37 | 1 | 4 | - | - | - | - | 2 | 2 | - | - | |
| 近 畿 | | 799 | 681 | 61 | 210 | 8 | 9 | 34 | 14 | 26 | 114 | 3 | 2 |
| 滋 賀 | 賀 | 52 | 27 | 2 | 6 | 1 | - | - | - | 1 | 4 | - | - |
| | 京 都 | 63 | 52 | 8 | 21 | - | 2 | 3 | 1 | - | 12 | 1 | 2 |
| | 大 阪 | 372 | 334 | 28 | 128 | 6 | 4 | 27 | 9 | 16 | 65 | 1 | - |
| | 兵 庫 | 260 | 220 | 19 | 42 | - | - | 4 | 4 | 8 | 25 | 1 | - |
| | 奈 良 | 46 | 42 | 4 | 13 | 1 | 3 | - | - | 1 | 8 | - | - |
| | 和 歌 山 | 6 | 6 | - | - | - | - | - | - | - | - | - | - |
| 中 国 | | 184 | 164 | 5 | 42 | - | 6 | 4 | 1 | 4 | 27 | - | - |
| 鳥 取 | 島 | 13 | 13 | - | 3 | - | - | 1 | - | 1 | 1 | - | - |
| | 島 根 | 15 | 10 | - | 5 | - | 1 | - | - | 1 | 3 | - | - |
| | 岡 山 | 65 | 59 | 2 | 11 | - | 1 | - | - | 1 | 9 | - | - |
| | 広 島 | 72 | 65 | 3 | 21 | - | 4 | 3 | 1 | 1 | 12 | - | - |
| | 山 口 | 19 | 17 | - | 2 | - | - | - | - | - | 2 | - | - |
| 四 国 | | 56 | 50 | 1 | 20 | 1 | 1 | 4 | - | 2 | 12 | - | - |
| 徳 島 | 香 川 | 23 | 20 | - | 8 | - | - | 2 | - | 1 | 5 | - | - |
| | 愛 媛 | 14 | 12 | 1 | 6 | - | 1 | 2 | - | - | 3 | - | - |
| | 高 知 | 14 | 13 | - | 6 | 1 | - | - | - | 1 | 4 | - | - |
| | 計 | 257 | 238 | 12 | 40 | 1 | 1 | 4 | 1 | 8 | 25 | - | - |
| 九 州 | 福 岡 | 146 | 139 | 7 | 21 | 1 | 1 | - | - | 6 | 13 | - | - |
| | 佐 賀 | 11 | 11 | 1 | 5 | - | - | - | - | 2 | 3 | - | - |
| | 長 崎 | 16 | 15 | - | 6 | - | - | 2 | - | - | 4 | - | - |
| | 熊 本 | 22 | 21 | - | 3 | - | - | 1 | - | - | 2 | - | - |
| | 大 分 | 14 | 13 | 1 | 1 | - | - | - | 1 | - | - | - | - |
| | 宮 崎 | 10 | 8 | - | - | - | - | - | - | - | - | - | - |
| 鹿 児 島 | 沖 | 16 | 14 | 1 | 4 | - | - | 1 | - | - | 3 | - | - |
| | 縄 | 22 | 17 | 2 | - | - | - | - | - | - | - | - | - |

注1 地域の種類は管区警察局の管轄による。

2 中国には台湾を含む。

| ア ジ ア 州 | | | | | | | | | | | | | |
|---------|-----|------------------|-------------------------|-------------------------|-------|----|-------------|-------|-------|-------|-------|-------|-----|
| イスラエル | イラン | インド [*] | インド [*] ネシア | シンガ [*] ポール | スリランカ | タイ | バングラ デシュ | パキスタン | フィリピン | ベトナム | マレーシア | ミャンマー | その他 |
| - | 19 | 61 | 52 | 1 | 133 | 44 | 36 | 71 | 334 | 1,581 | 6 | 46 | 401 |
| - | - | 3 | 1 | - | 1 | - | - | - | 2 | 18 | - | 1 | 6 |
| - | - | 4 | 1 | - | 1 | 1 | - | 7 | 4 | 36 | - | 3 | 6 |
| - | - | 1 | - | - | - | 1 | - | - | - | 2 | - | - | 1 |
| - | - | - | - | - | - | - | - | - | 1 | - | - | - | 1 |
| - | - | 1 | - | - | - | - | - | 6 | 2 | 7 | - | 3 | 3 |
| - | - | 1 | - | - | - | - | - | - | - | 4 | - | - | - |
| - | - | 1 | 1 | - | - | - | - | 1 | 1 | 15 | - | - | 1 |
| - | - | - | - | - | 1 | - | - | - | - | 8 | - | - | - |
| - | 3 | 19 | 7 | - | 8 | 9 | 11 | 7 | 53 | 211 | 2 | 17 | 109 |
| - | 9 | 22 | 13 | - | 87 | 22 | 10 | 38 | 133 | 484 | 1 | 13 | 132 |
| - | 2 | 5 | 4 | - | 26 | 4 | - | 4 | 11 | 37 | - | - | 13 |
| - | - | 2 | - | - | 10 | 2 | - | 3 | 4 | 31 | - | 1 | 2 |
| - | - | 5 | - | - | 10 | - | 4 | 4 | 11 | 58 | - | 5 | 13 |
| - | 2 | 4 | 1 | - | 8 | 5 | 3 | 8 | 32 | 148 | - | 1 | 42 |
| - | 1 | 3 | - | - | 13 | 5 | 3 | 8 | 20 | 69 | - | 4 | 24 |
| - | 2 | 1 | 1 | - | 8 | 3 | - | 2 | 26 | 78 | 1 | - | 27 |
| - | - | - | 2 | - | - | - | - | 1 | 1 | 11 | - | - | 1 |
| - | - | 1 | - | - | 1 | - | - | 2 | 2 | 8 | - | - | 1 |
| - | - | 1 | 3 | - | 1 | 2 | - | - | 3 | 8 | - | 1 | 1 |
| - | 2 | - | 2 | - | 10 | 1 | - | 6 | 23 | 36 | - | 1 | 8 |
| - | 6 | 2 | 15 | 1 | 26 | 4 | 9 | 9 | 101 | 304 | - | 2 | 49 |
| - | - | 1 | 3 | - | - | - | - | - | 1 | 29 | - | - | 1 |
| - | - | - | 2 | - | - | - | - | - | 1 | 13 | - | - | - |
| - | - | - | - | - | - | - | 1 | - | 2 | 15 | - | - | 2 |
| - | - | - | - | - | 3 | - | 1 | 2 | 22 | 41 | - | 1 | 5 |
| - | 6 | 1 | 8 | 1 | 21 | 2 | 7 | 5 | 66 | 193 | - | 1 | 39 |
| - | - | - | 2 | - | 2 | 2 | - | 2 | 9 | 13 | - | - | 2 |
| - | 1 | 6 | 9 | - | 4 | 6 | 4 | 9 | 19 | 302 | 2 | 5 | 43 |
| - | - | - | 1 | - | 1 | - | - | - | 1 | 16 | - | - | - |
| - | 1 | 1 | 1 | - | 1 | - | - | 2 | - | 14 | - | - | 3 |
| - | - | 4 | 7 | - | 2 | 5 | 2 | 3 | 11 | 125 | 2 | - | 17 |
| - | - | 1 | - | - | - | 1 | 2 | 3 | 6 | 119 | - | 5 | 22 |
| - | - | - | - | - | - | - | - | - | - | 25 | - | - | - |
| - | - | - | - | - | - | - | - | 1 | 1 | 3 | - | - | 1 |
| - | - | - | 2 | - | 3 | 2 | 1 | - | 9 | 84 | 1 | 2 | 13 |
| - | - | - | - | - | - | - | - | - | 1 | 7 | 1 | - | 1 |
| - | - | - | - | - | - | 1 | - | - | - | 3 | - | - | 1 |
| - | - | - | 1 | - | 1 | - | - | - | - | 39 | - | 2 | 3 |
| - | - | - | 1 | - | 2 | 1 | 1 | - | 8 | 24 | - | - | 4 |
| - | - | - | - | - | - | - | - | - | - | 11 | - | - | 4 |
| - | - | 2 | - | - | - | - | - | 1 | 4 | 17 | - | - | 5 |
| - | - | 1 | - | - | - | - | - | - | - | 4 | - | - | - |
| - | - | 1 | - | - | - | - | - | - | 3 | 5 | - | - | 3 |
| - | - | - | - | - | - | - | - | - | 1 | 4 | - | - | - |
| - | - | - | - | - | - | - | - | 1 | - | 4 | - | - | 2 |
| - | - | 3 | 4 | - | 3 | - | 1 | - | 9 | 125 | - | 3 | 38 |
| - | - | 2 | - | - | 1 | - | - | - | 4 | 74 | - | 2 | 28 |
| - | - | - | - | - | - | - | - | - | 1 | 4 | - | - | - |
| - | - | - | - | - | - | - | - | - | - | 7 | - | 1 | 1 |
| - | - | - | - | - | - | - | - | - | 1 | 15 | - | - | 2 |
| - | - | 1 | 4 | - | - | - | - | - | 1 | 4 | - | - | 1 |
| - | - | - | - | - | - | - | - | - | - | 7 | - | - | 1 |
| - | - | - | - | - | - | - | - | - | 1 | 8 | - | - | - |
| - | - | - | - | - | 2 | - | 1 | - | 1 | 6 | - | - | 5 |

(9) 来日外国人による 刑法犯 都道府県別 国籍別 検挙人員 (その2)

| 都道府県 | 国籍 | ヨーロッパ州 | | | | | | | | | | | 南北 | | |
|------|-----|--------|------|------|--------|------|--------|------|-----|------|------|-----|-----|-----|------|
| | | 計 | イギリス | イタリア | オーストリア | オランダ | スウェーデン | スペイン | ドイツ | フランス | ベルギー | ロシア | その他 | 計 | アメリカ |
| 全国総数 | | 136 | 22 | 4 | 1 | 1 | 2 | 8 | 9 | 21 | - | 19 | 49 | 548 | 77 |
| 北海道 | | 6 | 2 | - | - | - | - | - | 1 | - | - | 3 | - | 2 | 2 |
| 東 | 計 | 1 | 1 | - | - | - | - | - | - | - | - | - | - | 4 | 2 |
| 北 | 青森 | - | - | - | - | - | - | - | - | - | - | - | - | - | - |
| | 岩手 | - | - | - | - | - | - | - | - | - | - | - | - | - | - |
| | 宮城 | - | - | - | - | - | - | - | - | - | - | - | - | 1 | 1 |
| | 秋田 | - | - | - | - | - | - | - | - | - | - | - | - | 3 | 1 |
| | 山形 | - | - | - | - | - | - | - | - | - | - | - | - | - | - |
| | 福島 | 1 | 1 | - | - | - | - | - | - | - | - | - | - | - | - |
| 東 | 京 | 56 | 6 | 2 | - | 1 | 1 | 6 | 7 | 7 | - | 2 | 24 | 63 | 38 |
| 関 | 計 | 28 | 7 | - | 1 | - | - | 1 | - | 6 | - | 6 | 7 | 190 | 13 |
| | 茨城 | 1 | - | - | - | - | - | - | - | - | - | 1 | - | 9 | - |
| | 栃木 | 1 | - | - | - | - | - | - | - | - | - | 1 | - | 7 | - |
| | 群馬 | - | - | - | - | - | - | - | - | - | - | - | - | 31 | - |
| | 埼玉 | 7 | 2 | - | - | - | - | - | - | 2 | - | - | 3 | 25 | 1 |
| | 千葉 | 3 | - | - | 1 | - | - | - | - | 2 | - | - | - | 11 | 4 |
| 東 | 神奈川 | 12 | 5 | - | - | - | - | - | - | 1 | - | 2 | 4 | 38 | 7 |
| | 新潟 | 1 | - | - | - | - | - | - | - | - | - | 1 | - | 1 | - |
| | 山梨 | - | - | - | - | - | - | - | - | - | - | - | - | 3 | 1 |
| | 長野 | 1 | - | - | - | - | - | - | - | 1 | - | - | - | 3 | - |
| | 静岡 | 2 | - | - | - | - | - | 1 | - | - | - | 1 | - | 62 | - |
| 中 | 計 | 10 | 1 | - | - | - | - | 1 | 1 | 1 | - | 4 | 2 | 205 | 2 |
| 部 | 富山 | 2 | - | - | - | - | - | - | - | - | - | 1 | 1 | 6 | - |
| | 石川 | - | - | - | - | - | - | - | - | - | - | - | - | 2 | - |
| | 福井 | 2 | - | - | - | - | - | - | 1 | - | - | 1 | - | 3 | - |
| | 岐阜 | 1 | - | - | - | - | - | - | - | - | - | 1 | - | 21 | - |
| | 愛知 | 5 | 1 | - | - | - | - | 1 | - | 1 | - | 1 | 1 | 151 | 2 |
| | 三重 | - | - | - | - | - | - | - | - | - | - | - | - | 22 | - |
| 近 | 計 | 21 | 4 | 2 | - | - | - | - | - | 2 | - | 3 | 10 | 65 | 15 |
| 畿 | 滋賀 | - | - | - | - | - | - | - | - | - | - | - | - | 21 | 1 |
| | 京都 | 3 | 1 | - | - | - | - | - | - | 2 | - | - | - | 6 | 3 |
| | 大阪 | 9 | 2 | - | - | - | - | - | - | - | - | 1 | 6 | 15 | 8 |
| | 兵庫 | 9 | 1 | 2 | - | - | - | - | - | - | - | 2 | 4 | 19 | 3 |
| | 奈良 | - | - | - | - | - | - | - | - | - | - | - | - | 4 | - |
| | 和歌山 | - | - | - | - | - | - | - | - | - | - | - | - | - | - |
| 中 | 計 | 5 | - | - | - | - | 1 | - | - | 2 | - | 1 | 1 | 10 | 2 |
| 国 | 鳥取 | - | - | - | - | - | - | - | - | - | - | - | - | - | - |
| | 島根 | - | - | - | - | - | - | - | - | - | - | - | - | 5 | - |
| | 岡山 | 2 | - | - | - | - | - | - | - | 1 | - | - | 1 | 1 | - |
| | 広島 | 2 | - | - | - | - | - | - | - | 1 | - | 1 | - | 3 | 1 |
| | 山口 | 1 | - | - | - | - | 1 | - | - | - | - | - | - | 1 | 1 |
| 四 | 計 | 1 | - | - | - | - | - | - | - | 1 | - | - | - | 1 | - |
| 国 | 徳島 | - | - | - | - | - | - | - | - | - | - | - | - | - | - |
| | 香川 | - | - | - | - | - | - | - | - | - | - | - | - | - | - |
| | 愛媛 | 1 | - | - | - | - | - | - | - | 1 | - | - | - | - | - |
| | 高知 | - | - | - | - | - | - | - | - | - | - | - | - | 1 | - |
| 九 | 計 | 8 | 1 | - | - | - | - | - | - | 2 | - | - | 5 | 8 | 3 |
| 州 | 福岡 | 1 | - | - | - | - | - | - | - | 1 | - | - | - | 4 | - |
| | 佐賀 | - | - | - | - | - | - | - | - | - | - | - | - | - | - |
| | 長崎 | - | - | - | - | - | - | - | - | - | - | - | - | 1 | 1 |
| | 熊本 | - | - | - | - | - | - | - | - | - | - | - | - | 1 | 1 |
| | 大分 | 1 | - | - | - | - | - | - | - | - | - | - | 1 | - | - |
| | 宮崎 | 1 | - | - | - | - | - | - | - | - | - | - | 1 | - | - |
| | 鹿児島 | 2 | - | - | - | - | - | - | - | - | - | - | 2 | - | - |
| | 沖縄 | 3 | 1 | - | - | - | - | - | - | 1 | - | - | 1 | 2 | 1 |

(注) 地域の種類は管区警察局長の管轄による。

| アメリカ州 | | | | | | アフリカ州 | | | | オセアニア州 | | | | 無国籍 | 国籍不明 |
|--------|-----|-------|------|-----|-----|-------|------|--------|-----|--------|---------|----------|-----|-----|------|
| アルゼンチン | カナダ | コロンビア | ブラジル | ペルー | その他 | 計 | エジプト | ナイジェリア | その他 | 計 | オーストラリア | ニュージーランド | その他 | | |
| 3 | 9 | 8 | 322 | 92 | 37 | 110 | 6 | 19 | 85 | 20 | 15 | 2 | 3 | 1 | - |
| - | - | - | - | - | - | 3 | - | - | 3 | 1 | - | 1 | - | - | - |
| - | - | - | - | 1 | 1 | 1 | - | - | 1 | - | - | - | - | - | - |
| - | - | - | - | - | - | - | - | - | - | - | - | - | - | - | - |
| - | - | - | - | - | - | - | - | - | - | - | - | - | - | - | - |
| - | - | - | - | - | - | - | - | - | - | - | - | - | - | - | - |
| - | - | - | - | 1 | 1 | 1 | - | - | 1 | - | - | - | - | - | - |
| - | - | - | - | - | - | - | - | - | - | - | - | - | - | - | - |
| - | - | - | - | - | - | - | - | - | - | - | - | - | - | - | - |
| 2 | 3 | 2 | 5 | 6 | 7 | 25 | 2 | 6 | 17 | 7 | 6 | - | 1 | - | - |
| - | 2 | 2 | 115 | 44 | 14 | 33 | 1 | 5 | 27 | 2 | - | - | 2 | 1 | - |
| - | - | - | 5 | 3 | 1 | 5 | - | 2 | 3 | - | - | - | - | - | - |
| - | - | - | 3 | 3 | 1 | 1 | - | - | 1 | - | - | - | - | - | - |
| - | - | - | 21 | 8 | 2 | - | - | - | - | - | - | - | - | - | - |
| - | 1 | - | 13 | 6 | 4 | 13 | - | 2 | 11 | 1 | - | - | 1 | - | - |
| - | 1 | 1 | 2 | 3 | - | 8 | 1 | 1 | 6 | - | - | - | - | - | - |
| - | - | - | 18 | 8 | 5 | 5 | - | - | 5 | - | - | - | - | 1 | - |
| - | - | - | 1 | - | - | 1 | - | - | 1 | - | - | - | - | - | - |
| - | - | - | 2 | - | - | - | - | - | - | - | - | - | - | - | - |
| - | - | - | 2 | - | 1 | - | - | - | - | - | - | - | - | - | - |
| - | - | 1 | 48 | 13 | - | - | - | - | - | 1 | - | - | 1 | - | - |
| 1 | 1 | 4 | 162 | 28 | 7 | 11 | - | 4 | 7 | 3 | 2 | 1 | - | - | - |
| - | 1 | - | 5 | - | - | - | - | - | - | - | - | - | - | - | - |
| - | - | - | 2 | - | - | - | - | - | - | - | - | - | - | - | - |
| - | - | - | 2 | 1 | - | 1 | - | - | 1 | - | - | - | - | - | - |
| - | - | - | 18 | 3 | - | 2 | - | 2 | - | 1 | 1 | - | - | - | - |
| 1 | - | 4 | 118 | 21 | 5 | 8 | - | 2 | 6 | 2 | 1 | 1 | - | - | - |
| - | - | - | 17 | 3 | 2 | - | - | - | - | - | - | - | - | - | - |
| - | 2 | - | 33 | 10 | 5 | 26 | 3 | 2 | 21 | 6 | 6 | - | - | - | - |
| - | - | - | 14 | 5 | 1 | 3 | - | 1 | 2 | 1 | 1 | - | - | - | - |
| - | - | - | 1 | - | 2 | 2 | - | - | 2 | - | - | - | - | - | - |
| - | - | - | 3 | 3 | 1 | 12 | - | 1 | 11 | 2 | 2 | - | - | - | - |
| - | 2 | - | 11 | 2 | 1 | 9 | 3 | - | 6 | 3 | 3 | - | - | - | - |
| - | - | - | 4 | - | - | - | - | - | - | - | - | - | - | - | - |
| - | - | - | - | - | - | - | - | - | - | - | - | - | - | - | - |
| - | 1 | - | 5 | 2 | - | 4 | - | - | 4 | 1 | 1 | - | - | - | - |
| - | - | - | - | - | - | - | - | - | - | - | - | - | - | - | - |
| - | - | - | 4 | 1 | - | - | - | - | - | - | - | - | - | - | - |
| - | 1 | - | - | - | - | 2 | - | - | 2 | 1 | 1 | - | - | - | - |
| - | - | - | 1 | 1 | - | 2 | - | - | 2 | - | - | - | - | - | - |
| - | - | - | - | - | - | - | - | - | - | - | - | - | - | - | - |
| - | - | - | 1 | - | - | 4 | - | 1 | 3 | - | - | - | - | - | - |
| - | - | - | - | - | - | - | - | - | - | - | - | - | - | - | - |
| - | - | - | - | - | - | 3 | - | 1 | 2 | - | - | - | - | - | - |
| - | - | - | - | - | - | 1 | - | - | 1 | - | - | - | - | - | - |
| - | - | - | 1 | - | - | - | - | - | - | - | - | - | - | - | - |
| - | - | - | 1 | 1 | 3 | 3 | - | 1 | 2 | - | - | - | - | - | - |
| - | - | - | 1 | 1 | 2 | 2 | - | - | 2 | - | - | - | - | - | - |
| - | - | - | - | - | - | - | - | - | - | - | - | - | - | - | - |
| - | - | - | - | - | - | - | - | - | - | - | - | - | - | - | - |
| - | - | - | - | - | - | - | - | - | - | - | - | - | - | - | - |
| - | - | - | - | - | - | - | - | - | - | - | - | - | - | - | - |
| - | - | - | - | - | - | 1 | - | 1 | - | - | - | - | - | - | - |
| - | - | - | - | - | - | - | - | - | - | - | - | - | - | - | - |
| - | - | - | - | - | - | - | - | - | - | - | - | - | - | - | - |
| - | - | - | - | - | 1 | - | - | - | - | - | - | - | - | - | - |

(10) 来日外国人による 特別法犯 都道府県別 主要違反法令別 検挙件数・人員

| 都道府県 | 違反法令 | 特別法犯総数 | | うち) 入管法 | | うち) 軽犯罪法 | | うち) 風営適正化法 | | うち) 売春防止法 | | うち) 児童福祉法 | |
|-------|-------|--------|-------|---------|-------|----------|-----|------------|----|-----------|----|-----------|----|
| | | 件数 | 人員 | 件数 | 人員 | 件数 | 人員 | 件数 | 人員 | 件数 | 人員 | 件数 | 人員 |
| 全 国 | 総 数 | 6,114 | 4,534 | 3,970 | 2,815 | 148 | 135 | 122 | 97 | 14 | 10 | 1 | 1 |
| 北 海 道 | 計 | 53 | 22 | 8 | 6 | 1 | 1 | - | - | - | - | - | - |
| | 森 手 城 | 14 | 11 | 12 | 9 | 1 | 1 | - | - | - | - | - | - |
| 東 北 | 宮 城 | 20 | 12 | 11 | 10 | - | - | - | - | - | - | - | - |
| | 秋 田 | 36 | 24 | 27 | 19 | 1 | 1 | - | - | - | - | - | - |
| | 山 形 | 6 | 3 | 5 | 2 | - | - | - | - | - | - | - | - |
| | 福 島 | 11 | 6 | 6 | 2 | - | - | - | 1 | - | - | - | - |
| 東 京 | 計 | 1,661 | 1,283 | 1,110 | 798 | 45 | 42 | 16 | 17 | 3 | 5 | - | - |
| 関 東 | 茨 城 | 2,436 | 1,722 | 1,717 | 1,199 | 46 | 40 | 85 | 55 | 9 | 3 | - | - |
| | 栃 木 | 326 | 228 | 267 | 193 | 2 | 2 | 8 | 4 | 1 | 1 | - | - |
| | 群 馬 | 149 | 117 | 133 | 104 | 2 | 2 | - | - | - | - | - | - |
| | 埼 玉 | 278 | 183 | 195 | 125 | - | - | - | 4 | - | - | - | - |
| | 千 葉 | 501 | 331 | 397 | 251 | 27 | 23 | 5 | 5 | 2 | 1 | - | - |
| | 神 奈 川 | 449 | 350 | 327 | 221 | 3 | 2 | - | 7 | - | - | - | - |
| | 新 潟 | 491 | 334 | 270 | 209 | 6 | 5 | 72 | 34 | 6 | 1 | - | - |
| | 山 梨 | 37 | 23 | 18 | 13 | - | - | - | - | - | - | - | - |
| | 長 野 | 19 | 16 | 15 | 12 | - | - | - | - | - | - | - | - |
| | 静 岡 | 50 | 36 | 37 | 26 | - | - | - | - | - | - | - | - |
| 中 部 | 計 | 136 | 104 | 58 | 45 | 6 | 6 | - | 1 | - | - | - | - |
| 近 畿 | 富 山 | 960 | 713 | 555 | 364 | 38 | 37 | 12 | 9 | 1 | 1 | 1 | 1 |
| | 石 川 | 46 | 43 | 24 | 20 | 2 | 2 | 2 | 3 | - | - | - | - |
| | 福 井 | 18 | 13 | 8 | 3 | 7 | 7 | - | - | - | - | - | - |
| | 岐 阜 | 31 | 27 | 10 | 9 | - | - | - | - | - | - | - | - |
| | 愛 知 | 112 | 90 | 69 | 49 | 4 | 4 | 4 | 1 | - | - | - | - |
| 三 重 | 699 | 500 | 410 | 260 | 25 | 24 | 6 | 5 | 1 | 1 | 1 | 1 | |
| 中 国 | 滋 賀 | 54 | 40 | 34 | 23 | - | - | - | - | - | - | - | - |
| | 京 都 | 20 | 17 | 9 | 6 | - | - | 1 | 2 | - | - | - | - |
| | 大 阪 | 48 | 34 | 24 | 15 | 1 | 1 | 2 | 2 | - | - | - | - |
| | 兵 庫 | 308 | 276 | 197 | 166 | 1 | 1 | 2 | 8 | 1 | 1 | - | - |
| | 和 歌 山 | 168 | 141 | 85 | 70 | 4 | 3 | 1 | 2 | - | - | - | - |
| | 計 | 103 | 78 | 45 | 30 | 6 | 6 | - | - | - | - | - | - |
| 四 国 | 鳥 取 | 11 | 6 | 9 | 4 | - | - | - | - | - | - | - | - |
| | 島 根 | 2 | 2 | - | - | - | - | - | - | - | - | - | - |
| | 岡 山 | 27 | 16 | 11 | 6 | 1 | 1 | - | - | - | - | - | - |
| | 広 島 | 54 | 43 | 23 | 18 | 5 | 5 | - | - | - | - | - | - |
| 九 州 | 山 口 | 9 | 11 | 2 | 2 | - | - | - | - | - | - | - | - |
| | 計 | 41 | 22 | 16 | 8 | 1 | - | - | - | - | - | - | - |
| | 徳 島 | 3 | 3 | 2 | 2 | - | - | - | - | - | - | - | - |
| | 香 川 | 24 | 9 | 7 | 3 | 1 | - | - | - | - | - | - | - |
| | 愛 媛 | 3 | 1 | 2 | - | - | - | - | - | - | - | - | - |
| 九 州 | 高 知 | 11 | 9 | 5 | 3 | - | - | - | - | - | - | - | - |
| | 福 岡 | 173 | 135 | 108 | 88 | 3 | 2 | 3 | 1 | - | - | - | - |
| | 佐 賀 | 85 | 67 | 56 | 45 | 1 | - | 1 | - | - | - | - | - |
| | 長 崎 | 6 | 6 | 6 | 6 | - | - | - | - | - | - | - | - |
| | 熊 本 | 11 | 7 | 8 | 7 | - | - | - | - | - | - | - | - |
| | 大 分 | 23 | 19 | 17 | 14 | 1 | 1 | 2 | 1 | - | - | - | - |
| | 宮 崎 | 23 | 15 | 7 | 6 | 1 | 1 | - | - | - | - | - | - |
| 鹿 児 島 | 7 | 4 | 6 | 3 | - | - | - | - | - | - | - | - | |
| 沖 縄 | 5 | 3 | 3 | 2 | - | - | - | - | - | - | - | - | |
| | | 13 | 14 | 5 | 5 | - | - | - | - | - | - | - | - |

注 地域の種類は管区警察局の管轄による。

| うち) 青少年 保護育成条例 | | うち) 銃刀法 | | うち) 麻薬類取締法 | | うち) 大麻取締法 | | うち) 覚せい 剤取締法 | | うち) 麻薬特例法 | | うち) 廃棄物処理法 | |
|-------------------|----|------------|-----|---------------|-----|--------------|-----|-----------------|-----|--------------|----|---------------|-----|
| 件数 | 人員 | 件数 | 人員 | 件数 | 人員 | 件数 | 人員 | 件数 | 人員 | 件数 | 人員 | 件数 | 人員 |
| 18 | 17 | 169 | 147 | 191 | 163 | 229 | 171 | 346 | 285 | 63 | 33 | 94 | 131 |
| - | - | 1 | - | - | - | 2 | 2 | - | - | - | - | 1 | 3 |
| - | - | 3 | 3 | 3 | 3 | - | - | 4 | 3 | - | - | - | - |
| - | - | - | - | 1 | 1 | - | - | - | - | - | - | - | - |
| - | - | - | - | - | - | - | - | - | - | - | - | - | - |
| - | - | 1 | 1 | 1 | 1 | - | - | 1 | 1 | - | - | - | - |
| - | - | - | - | - | - | - | - | - | - | - | - | - | - |
| - | - | 1 | 1 | - | - | - | - | 2 | 1 | - | - | - | - |
| - | - | 1 | 1 | 1 | 1 | - | - | 1 | 1 | - | - | - | - |
| 3 | 3 | 64 | 59 | 79 | 56 | 33 | 25 | 69 | 62 | 20 | 9 | 15 | 19 |
| 8 | 6 | 43 | 33 | 36 | 30 | 74 | 59 | 146 | 118 | 15 | 12 | 30 | 43 |
| 1 | - | 4 | 3 | - | - | 7 | 5 | 13 | 9 | 1 | - | 3 | 4 |
| 1 | - | 3 | 3 | - | - | 2 | 2 | 6 | 5 | - | - | 1 | 1 |
| - | - | 2 | 2 | 3 | 2 | 13 | 13 | 18 | 15 | 3 | 3 | 4 | 5 |
| 1 | 1 | 11 | 9 | 3 | 3 | 7 | 5 | 7 | 4 | 5 | 5 | 3 | 6 |
| 2 | 2 | 8 | 6 | 11 | 10 | 8 | 7 | 48 | 51 | - | 2 | 8 | 12 |
| 1 | 1 | 4 | 2 | 16 | 11 | 14 | 11 | 27 | 14 | 5 | - | 4 | 6 |
| 1 | 1 | - | - | 1 | 1 | 1 | 1 | - | - | - | - | 2 | 2 |
| - | - | 2 | 2 | - | - | - | - | 1 | 1 | - | - | - | - |
| - | - | 5 | 3 | - | 1 | - | - | 4 | 3 | - | - | 1 | 1 |
| 1 | 1 | 4 | 3 | 2 | 2 | 22 | 15 | 22 | 16 | 1 | 2 | 4 | 6 |
| 5 | 6 | 19 | 19 | 27 | 31 | 82 | 58 | 100 | 80 | 20 | 10 | 24 | 35 |
| - | - | - | - | - | - | 2 | 1 | 7 | 7 | - | - | 3 | 3 |
| - | - | - | - | - | - | - | - | - | - | - | - | 2 | 2 |
| - | - | 1 | 1 | 1 | - | 7 | 6 | 6 | 5 | - | - | - | 1 |
| 1 | 1 | 2 | 2 | 1 | 1 | - | - | 10 | 9 | 1 | - | 9 | 12 |
| 2 | 3 | 16 | 16 | 21 | 27 | 66 | 46 | 74 | 58 | 19 | 10 | 8 | 12 |
| 2 | 2 | - | - | 4 | 3 | 7 | 5 | 3 | 1 | - | - | 2 | 5 |
| 2 | 2 | 21 | 17 | 39 | 34 | 21 | 12 | 19 | 15 | 8 | 2 | 21 | 28 |
| - | - | - | - | 3 | 1 | 2 | 2 | - | - | - | - | 3 | 4 |
| 1 | 1 | - | - | - | - | 4 | 2 | 1 | 1 | 1 | - | 3 | 4 |
| - | - | 11 | 9 | 27 | 22 | 4 | 3 | 9 | 7 | 5 | - | 9 | 12 |
| 1 | 1 | 10 | 8 | 9 | 11 | 10 | 5 | 7 | 5 | 2 | 2 | 5 | 7 |
| - | - | - | - | - | - | 1 | - | 1 | 1 | - | - | - | - |
| - | - | - | - | - | - | - | - | 1 | 1 | - | - | 1 | 1 |
| - | - | 7 | 6 | 4 | 5 | 5 | 3 | 4 | 3 | - | - | 2 | 2 |
| - | - | - | - | - | - | - | - | - | - | - | - | - | - |
| - | - | 1 | 1 | - | - | - | - | - | - | - | - | - | - |
| - | - | - | - | 2 | 3 | 2 | 2 | - | - | - | - | 1 | 1 |
| - | - | 5 | 4 | 2 | 2 | 3 | 1 | 4 | 3 | - | - | 1 | 1 |
| - | - | 1 | 1 | - | - | - | - | - | - | - | - | - | - |
| - | - | 4 | 3 | - | 1 | - | - | - | - | - | - | 1 | 1 |
| - | - | 1 | 1 | - | - | - | - | - | - | - | - | - | - |
| - | - | 2 | 1 | - | 1 | - | - | - | - | - | - | 1 | 1 |
| - | - | 1 | 1 | - | - | - | - | - | - | - | - | - | - |
| - | - | - | - | - | - | - | - | - | - | - | - | - | - |
| - | - | 7 | 7 | 3 | 3 | 12 | 12 | 4 | 4 | - | - | - | - |
| - | - | 6 | 6 | 2 | 2 | 3 | 3 | 3 | 3 | - | - | - | - |
| - | - | - | - | - | - | - | - | - | - | - | - | - | - |
| - | - | - | - | - | - | - | - | - | - | - | - | - | - |
| - | - | 1 | 1 | - | - | - | - | - | - | - | - | - | - |
| - | - | - | - | 1 | 1 | 4 | 3 | - | - | - | - | - | - |
| - | - | - | - | - | - | - | - | - | - | - | - | - | - |
| - | - | - | - | - | - | 1 | 1 | - | - | - | - | - | - |
| - | - | - | - | - | - | 4 | 5 | 1 | 1 | - | - | - | - |

(11) 来日外国人による 特別法犯 都道府県別 国籍別 検挙件数 (その1)

| 都道府県 | 国籍 | 総数 | ア ジ ア 州 | | | | | | | | | | | |
|------|-----|-------|---------|------------|-------|-----|-----|------|-----|-----|-----------|-----|------------|---|
| | | | 計 | 韓 国 朝 鮮 | 中 国 | 上海市 | 吉林省 | 黒龍江省 | 福建省 | 遼寧省 | 本土 その他 | 台 湾 | 香港・ マカオ | |
| 全国総数 | | 6,114 | 5,577 | 75 | 1,313 | 25 | 112 | 190 | 213 | 183 | 576 | 11 | 3 | |
| 北海道 | 計 | 53 | 48 | - | 5 | - | - | 4 | - | - | 1 | - | - | |
| | 青森 | 105 | 101 | - | 28 | 1 | - | 8 | - | 4 | 14 | 1 | - | |
| | 岩手 | 14 | 13 | - | - | - | - | - | - | - | - | - | - | |
| | 宮城 | 20 | 19 | - | 8 | - | - | 4 | - | - | 4 | - | - | |
| | 秋田 | 36 | 36 | - | 13 | 1 | - | - | - | 4 | 8 | - | - | |
| | 山形 | 6 | 6 | - | 3 | - | - | 3 | - | - | - | - | - | |
| | 福島 | 11 | 11 | - | 3 | - | - | - | - | - | 2 | 1 | - | |
| | 東京 | 18 | 16 | - | 1 | - | - | 1 | - | - | - | - | - | |
| | 東 | 1,661 | 1,535 | 28 | 528 | 16 | 45 | 71 | 110 | 72 | 210 | 3 | 1 | |
| | 計 | 2,436 | 2,280 | 23 | 453 | 5 | 34 | 69 | 83 | 52 | 206 | 3 | 1 | |
| 関東 | 茨城 | 326 | 321 | 2 | 54 | - | 9 | 4 | - | 8 | 33 | - | - | |
| | 栃木 | 149 | 146 | 1 | 9 | - | 1 | 1 | - | - | 6 | 1 | - | |
| | 群馬 | 278 | 259 | 2 | 3 | - | 1 | - | - | 1 | 1 | - | - | |
| | 埼玉 | 501 | 479 | 2 | 106 | 2 | 7 | 26 | 23 | 11 | 37 | - | - | |
| | 千葉 | 449 | 412 | 4 | 67 | - | 6 | 13 | 5 | 5 | 37 | - | 1 | |
| | 神奈川 | 491 | 466 | 8 | 172 | 2 | 10 | 18 | 45 | 15 | 80 | 2 | - | |
| | 新潟 | 37 | 34 | - | 15 | - | - | 1 | 10 | 2 | 2 | - | - | |
| | 山梨 | 19 | 18 | 1 | - | - | - | - | - | - | - | - | - | |
| | 長野 | 50 | 47 | - | 12 | 1 | - | 3 | - | 5 | 3 | - | - | |
| | 静岡 | 136 | 98 | 3 | 15 | - | - | 3 | - | 5 | 7 | - | - | |
| 計 | 960 | 779 | 5 | 130 | 1 | 21 | 18 | 4 | 28 | 58 | - | - | | |
| 中部 | 富山 | 46 | 37 | - | 8 | - | 4 | 1 | 1 | 2 | - | - | - | |
| | 石川 | 18 | 16 | - | - | - | - | - | - | - | - | - | - | |
| | 福井 | 31 | 17 | - | 5 | - | - | - | - | 2 | 3 | - | - | |
| | 岐阜 | 112 | 104 | 1 | 23 | - | 4 | 2 | - | 4 | 13 | - | - | |
| | 愛知 | 699 | 567 | 3 | 90 | 1 | 11 | 15 | 3 | 20 | 40 | - | - | |
| | 三重 | 54 | 38 | 1 | 4 | - | 2 | - | - | - | 2 | - | - | |
| | 計 | 582 | 537 | 11 | 98 | 2 | 7 | 13 | 16 | 19 | 37 | 4 | - | |
| | 近畿 | 滋賀 | 20 | 13 | 1 | 7 | - | 2 | 2 | - | 2 | 1 | - | - |
| | | 京都 | 48 | 40 | 2 | 11 | - | 1 | - | 2 | - | 8 | - | - |
| | | 大阪 | 308 | 294 | 6 | 38 | 2 | 1 | 9 | 7 | 1 | 14 | 4 | - |
| 兵庫 | | 168 | 156 | 1 | 26 | - | 2 | 2 | 7 | 6 | 9 | - | - | |
| 奈良 | | 18 | 15 | 1 | 1 | - | - | - | - | - | 1 | - | - | |
| 和歌山 | | 20 | 19 | - | 15 | - | 1 | - | - | 10 | 4 | - | - | |
| 計 | 103 | 97 | 3 | 15 | - | 2 | 2 | - | 2 | 9 | - | - | | |
| 中国 | 鳥取 | 11 | 11 | 1 | 1 | - | - | - | - | - | 1 | - | - | |
| | 島根 | 2 | 2 | - | - | - | - | - | - | - | - | - | - | |
| | 岡山 | 27 | 27 | - | 7 | - | 1 | 1 | - | 1 | 4 | - | - | |
| | 広島 | 54 | 48 | 1 | 4 | - | 1 | 1 | - | 1 | 1 | - | - | |
| | 山口 | 9 | 9 | 1 | 3 | - | - | - | - | - | 3 | - | - | |
| 計 | 41 | 40 | - | 23 | - | 2 | - | - | - | 21 | - | - | | |
| 四国 | 徳島 | 3 | 3 | - | 1 | - | 1 | - | - | - | - | - | - | |
| | 香川 | 24 | 23 | - | 13 | - | - | - | - | - | 13 | - | - | |
| | 愛媛 | 3 | 3 | - | - | - | - | - | - | - | - | - | - | |
| | 高知 | 11 | 11 | - | 9 | - | 1 | - | - | - | 8 | - | - | |
| 計 | 173 | 160 | 5 | 33 | - | 1 | 5 | - | 6 | 20 | - | 1 | | |
| 九州 | 福岡 | 85 | 80 | 2 | 17 | - | 1 | 3 | - | 3 | 10 | - | - | |
| | 佐賀 | 6 | 6 | - | 6 | - | - | 1 | - | 1 | 4 | - | - | |
| | 長崎 | 11 | 11 | - | 4 | - | - | - | - | 1 | 3 | - | - | |
| | 熊本 | 23 | 22 | - | 3 | - | - | - | - | - | 2 | - | - | |
| | 大分 | 23 | 22 | - | - | - | - | - | - | - | - | - | - | |
| | 宮崎 | 7 | 6 | - | 1 | - | - | - | - | - | 1 | - | - | |
| | 鹿児島 | 5 | 4 | - | 1 | - | - | 1 | - | - | - | - | - | |
| 沖縄 | 13 | 9 | 3 | 1 | - | - | - | - | - | - | - | 1 | | |

注1 地域の種類は管区警察局の管轄による。

2 中国には台湾を含む。

| | | ア | | ジ | | ア | | 州 | | | | | |
|-------|-----|------------------|-------------------------|-------------------------|-------|-----|-------------|-------|-------|-------|-------|-------|-----|
| イスラエル | イラン | インド [*] | インド [*] ネシア | シンガ [*] ポール | スリランカ | タイ | バングラ デシュ | パキスタン | フィリピン | ベトナム | マレーシア | ミャンマー | その他 |
| - | 34 | 14 | 238 | 3 | 160 | 386 | 20 | 26 | 339 | 2,557 | 3 | 32 | 377 |
| - | - | - | - | - | - | - | - | - | - | 41 | - | - | 2 |
| - | - | 2 | 1 | - | 2 | 1 | - | - | 2 | 60 | - | - | 5 |
| - | - | - | - | - | - | - | - | - | - | 12 | - | - | 1 |
| - | - | - | - | - | - | - | - | - | - | 10 | - | - | 1 |
| - | - | - | - | - | 2 | 1 | - | - | 2 | 18 | - | - | - |
| - | - | - | 1 | - | - | - | - | - | - | 2 | - | - | - |
| - | - | 2 | - | - | - | - | - | - | - | 4 | - | - | 2 |
| - | - | - | - | - | - | - | - | - | - | 14 | - | - | 1 |
| - | 8 | 7 | 26 | 2 | 41 | 52 | 6 | 3 | 65 | 664 | - | 18 | 87 |
| - | 2 | 3 | 114 | 1 | 82 | 319 | 9 | 17 | 178 | 887 | 3 | 6 | 183 |
| - | - | 1 | 31 | - | 13 | 108 | - | 1 | 17 | 76 | - | 1 | 17 |
| - | - | - | 15 | - | 7 | 15 | - | 1 | 9 | 67 | 1 | - | 21 |
| - | - | - | 18 | - | 2 | 8 | 3 | 2 | 31 | 169 | - | 1 | 20 |
| - | - | - | 27 | - | 10 | 26 | 2 | 9 | 28 | 239 | - | - | 30 |
| - | - | 1 | 4 | 1 | 21 | 96 | 3 | 3 | 51 | 131 | 2 | - | 28 |
| - | 2 | 1 | 14 | - | 22 | 39 | 1 | 1 | 20 | 131 | - | 2 | 53 |
| - | - | - | - | - | - | - | - | - | 1 | 14 | - | - | 4 |
| - | - | - | - | - | - | 8 | - | - | 1 | 7 | - | - | 1 |
| - | - | - | 1 | - | - | 13 | - | - | 3 | 17 | - | 1 | - |
| - | - | - | 4 | - | 7 | 6 | - | - | 17 | 36 | - | 1 | 9 |
| - | 21 | 1 | 84 | - | 16 | 6 | 5 | 2 | 53 | 371 | - | 5 | 80 |
| - | - | - | - | - | - | - | - | - | 5 | 24 | - | - | - |
| - | - | - | 4 | - | 1 | - | - | - | 1 | 10 | - | - | - |
| - | - | - | - | - | - | - | - | - | 6 | 6 | - | - | - |
| - | - | 1 | 3 | - | 1 | 5 | - | 1 | 7 | 42 | - | 1 | 19 |
| - | 20 | - | 70 | - | 14 | - | 5 | 1 | 30 | 272 | - | 4 | 58 |
| - | 1 | - | 7 | - | - | 1 | - | - | 4 | 17 | - | - | 3 |
| - | 3 | 1 | 3 | - | 11 | 2 | - | 2 | 13 | 379 | - | 3 | 11 |
| - | - | - | 1 | - | - | - | - | - | 1 | 3 | - | - | - |
| - | 3 | - | - | - | 5 | - | - | 1 | - | 18 | - | - | - |
| - | - | - | 2 | - | 6 | 1 | - | 1 | 4 | 227 | - | 2 | 7 |
| - | - | 1 | - | - | - | - | - | - | 8 | 116 | - | 1 | 3 |
| - | - | - | - | - | - | - | - | - | - | 12 | - | - | 1 |
| - | - | - | - | - | - | 1 | - | - | - | 3 | - | - | - |
| - | - | - | 2 | - | 1 | - | - | - | 5 | 71 | - | - | - |
| - | - | - | - | - | - | - | - | - | 2 | 7 | - | - | - |
| - | - | - | - | - | - | - | - | - | 1 | 1 | - | - | - |
| - | - | - | - | - | - | - | - | - | 1 | 19 | - | - | - |
| - | - | - | 2 | - | 1 | - | - | - | 1 | 39 | - | - | - |
| - | - | - | - | - | - | - | - | - | - | 5 | - | - | - |
| - | - | - | - | - | - | 1 | - | - | 1 | 12 | - | - | 3 |
| - | - | - | - | - | - | - | - | - | - | 2 | - | - | - |
| - | - | - | - | - | - | - | - | - | - | 7 | - | - | 3 |
| - | - | - | - | - | - | - | - | - | 1 | 2 | - | - | - |
| - | - | - | - | - | - | 1 | - | - | - | 1 | - | - | - |
| - | - | - | 8 | - | 7 | 5 | - | 2 | 22 | 72 | - | - | 6 |
| - | - | - | 7 | - | 1 | 3 | - | - | 10 | 37 | - | - | 3 |
| - | - | - | - | - | - | - | - | - | - | - | - | - | - |
| - | - | - | - | - | - | - | - | - | 2 | 5 | - | - | - |
| - | - | - | - | - | 1 | 1 | - | 2 | 1 | 13 | - | - | 1 |
| - | - | - | 1 | - | 5 | 1 | - | - | 7 | 8 | - | - | - |
| - | - | - | - | - | - | - | - | - | - | 5 | - | - | - |
| - | - | - | - | - | - | - | - | - | - | 3 | - | - | - |
| - | - | - | - | - | - | - | - | - | 2 | 1 | - | - | 2 |

(11) 来日外国人による 特別法犯 都道府県別 国籍別 検挙件数 (その2)

| 都道府県 | 国籍 | ヨーロッパ州 | | | | | | | | | | | 南北 | | |
|------|-----|--------|------|------|--------|------|--------|------|-----|------|------|-----|-----|-----|------|
| | | 計 | イギリス | イタリア | オーストリア | オランダ | スウェーデン | スペイン | ドイツ | フランス | ベルギー | ロシア | その他 | 計 | アメリカ |
| 全国総数 | | 83 | 11 | 4 | - | 1 | - | 3 | 2 | 9 | 5 | 7 | 41 | 374 | 50 |
| 北海道 | | 2 | - | - | - | - | - | - | - | 1 | - | 1 | - | 2 | - |
| 東 | 計 | 2 | 1 | - | - | - | - | - | - | 1 | - | - | - | 1 | - |
| 北 | 青森 | 1 | - | - | - | - | - | - | - | 1 | - | - | - | - | - |
| | 岩手 | 1 | 1 | - | - | - | - | - | - | - | - | - | - | - | - |
| | 宮城 | - | - | - | - | - | - | - | - | - | - | - | - | - | - |
| | 秋田 | - | - | - | - | - | - | - | - | - | - | - | - | - | - |
| | 山形 | - | - | - | - | - | - | - | - | - | - | - | - | - | - |
| | 福島 | - | - | - | - | - | - | - | - | - | - | - | - | 1 | - |
| 東 | 東京 | 44 | 4 | 3 | - | - | - | 3 | - | 1 | 1 | - | 32 | 53 | 13 |
| 関 | 計 | 18 | 4 | 1 | - | 1 | - | - | 1 | 2 | 1 | 4 | 4 | 117 | 19 |
| | 茨城 | - | - | - | - | - | - | - | - | - | - | - | - | 5 | - |
| | 栃木 | - | - | - | - | - | - | - | - | - | - | - | - | 2 | - |
| | 群馬 | - | - | - | - | - | - | - | - | - | - | - | - | 18 | - |
| | 埼玉 | 5 | - | - | - | - | - | - | - | - | - | 3 | 2 | 10 | 1 |
| | 千葉 | 8 | 2 | - | - | 1 | - | - | - | 1 | 1 | 1 | 2 | 20 | 13 |
| 東 | 神奈川 | 5 | 2 | 1 | - | - | - | - | 1 | 1 | - | - | - | 18 | 4 |
| | 新潟 | - | - | - | - | - | - | - | - | - | - | - | - | 2 | 1 |
| | 山梨 | - | - | - | - | - | - | - | - | - | - | - | - | 1 | - |
| | 長野 | - | - | - | - | - | - | - | - | - | - | - | - | 3 | - |
| | 静岡 | - | - | - | - | - | - | - | - | - | - | - | - | 38 | - |
| 中 | 計 | 5 | 1 | - | - | - | - | - | - | - | - | 2 | 2 | 159 | 4 |
| | 富山 | 2 | - | - | - | - | - | - | - | - | - | 2 | - | 7 | - |
| | 石川 | - | - | - | - | - | - | - | - | - | - | - | - | 2 | - |
| 部 | 福井 | - | - | - | - | - | - | - | - | - | - | - | - | 14 | - |
| | 岐阜 | 1 | 1 | - | - | - | - | - | - | - | - | - | - | 6 | - |
| | 愛知 | 2 | - | - | - | - | - | - | - | - | - | - | 2 | 121 | 3 |
| | 三重 | - | - | - | - | - | - | - | - | - | - | - | - | 9 | 1 |
| 近 | 計 | 7 | - | - | - | - | - | - | - | 2 | 3 | - | 2 | 30 | 6 |
| | 滋賀 | 3 | - | - | - | - | - | - | - | - | 3 | - | - | 4 | - |
| 畿 | 京都 | 1 | - | - | - | - | - | - | - | 1 | - | - | - | 7 | 2 |
| | 大阪 | 2 | - | - | - | - | - | - | - | 1 | - | - | 1 | 10 | 4 |
| | 兵庫 | - | - | - | - | - | - | - | - | - | - | - | - | 6 | - |
| | 奈良 | 1 | - | - | - | - | - | - | - | - | - | - | 1 | 2 | - |
| | 和歌山 | - | - | - | - | - | - | - | - | - | - | - | - | 1 | - |
| 中 | 計 | 2 | - | - | - | - | - | - | - | 1 | - | - | 1 | 4 | 2 |
| | 鳥取 | - | - | - | - | - | - | - | - | - | - | - | - | - | - |
| | 島根 | - | - | - | - | - | - | - | - | - | - | - | - | - | - |
| 国 | 岡山 | - | - | - | - | - | - | - | - | - | - | - | - | - | - |
| | 広島 | 2 | - | - | - | - | - | - | - | 1 | - | - | 1 | 4 | 2 |
| | 山口 | - | - | - | - | - | - | - | - | - | - | - | - | - | - |
| 四 | 計 | - | - | - | - | - | - | - | - | - | - | - | - | 1 | 1 |
| | 徳島 | - | - | - | - | - | - | - | - | - | - | - | - | - | - |
| 国 | 香川 | - | - | - | - | - | - | - | - | - | - | - | - | 1 | 1 |
| | 愛媛 | - | - | - | - | - | - | - | - | - | - | - | - | - | - |
| | 高知 | - | - | - | - | - | - | - | - | - | - | - | - | - | - |
| 九 | 計 | 3 | 1 | - | - | - | - | - | 1 | 1 | - | - | - | 7 | 5 |
| | 福岡 | 1 | - | - | - | - | - | - | - | 1 | - | - | - | 3 | 2 |
| | 佐賀 | - | - | - | - | - | - | - | - | - | - | - | - | - | - |
| | 長崎 | - | - | - | - | - | - | - | - | - | - | - | - | - | - |
| | 熊本 | - | - | - | - | - | - | - | - | - | - | - | - | - | - |
| | 大分 | - | - | - | - | - | - | - | - | - | - | - | - | 1 | 1 |
| 州 | 宮崎 | - | - | - | - | - | - | - | - | - | - | - | - | 1 | - |
| | 鹿児島 | - | - | - | - | - | - | - | - | - | - | - | - | - | - |
| | 沖縄 | 2 | 1 | - | - | - | - | - | 1 | - | - | - | - | 2 | 2 |

(注) 地域の種類は管区警察局の管轄による。

| アメリカ州 | | | | | | アフリカ州 | | | | オセアニア州 | | | | 無国籍 | 国籍不明 |
|--------|-----|-------|------|-----|-----|-------|------|--------|-----|--------|---------|----------|-----|-----|------|
| アルゼンチン | カナダ | コロンビア | ブラジル | ペルー | その他 | 計 | エジプト | ナイジェリア | その他 | 計 | オーストラリア | ニュージーランド | その他 | | |
| 3 | 5 | 4 | 239 | 46 | 27 | 71 | 2 | 19 | 50 | 8 | 8 | - | - | - | 1 |
| 1 | - | - | - | 1 | - | 1 | - | - | 1 | - | - | - | - | - | - |
| - | - | - | 1 | - | - | - | - | - | - | - | - | - | - | - | 1 |
| - | - | - | - | - | - | - | - | - | - | - | - | - | - | - | - |
| - | - | - | - | - | - | - | - | - | - | - | - | - | - | - | - |
| - | - | - | - | - | - | - | - | - | - | - | - | - | - | - | - |
| - | - | - | - | - | - | - | - | - | - | - | - | - | - | - | - |
| - | - | - | - | - | - | - | - | - | - | - | - | - | - | - | - |
| - | - | - | 1 | - | - | - | - | - | - | - | - | - | - | - | 1 |
| - | 2 | 2 | 23 | 11 | 2 | 24 | - | 11 | 13 | 5 | 5 | - | - | - | - |
| 2 | - | 1 | 58 | 19 | 18 | 20 | 1 | 2 | 17 | 1 | 1 | - | - | - | - |
| - | - | - | 1 | 2 | 2 | - | - | - | - | - | - | - | - | - | - |
| - | - | - | - | - | 2 | 1 | - | - | 1 | - | - | - | - | - | - |
| - | - | - | 8 | 6 | 4 | 1 | - | - | 1 | - | - | - | - | - | - |
| - | - | - | 5 | 3 | 1 | 7 | - | - | 7 | - | - | - | - | - | - |
| - | - | 1 | 1 | 1 | 4 | 8 | - | 2 | 6 | 1 | 1 | - | - | - | - |
| 1 | - | - | 6 | 3 | 4 | 2 | - | - | 2 | - | - | - | - | - | - |
| - | - | - | - | - | 1 | 1 | 1 | - | - | - | - | - | - | - | - |
| - | - | - | 1 | - | - | - | - | - | - | - | - | - | - | - | - |
| - | - | - | 3 | - | - | - | - | - | - | - | - | - | - | - | - |
| 1 | - | - | 33 | 4 | - | - | - | - | - | - | - | - | - | - | - |
| - | - | 1 | 143 | 10 | 1 | 16 | - | 1 | 15 | 1 | 1 | - | - | - | - |
| - | - | - | 6 | 1 | - | - | - | - | - | - | - | - | - | - | - |
| - | - | - | 2 | - | - | - | - | - | - | - | - | - | - | - | - |
| - | - | - | 14 | - | - | - | - | - | - | - | - | - | - | - | - |
| - | - | - | 6 | - | - | - | - | - | - | 1 | 1 | - | - | - | - |
| - | - | 1 | 110 | 7 | - | 9 | - | 1 | 8 | - | - | - | - | - | - |
| - | - | - | 5 | 2 | 1 | 7 | - | - | 7 | - | - | - | - | - | - |
| - | 3 | - | 10 | 5 | 6 | 8 | 1 | 4 | 3 | - | - | - | - | - | - |
| - | - | - | 3 | - | 1 | - | - | - | - | - | - | - | - | - | - |
| - | - | - | 3 | - | 2 | - | - | - | - | - | - | - | - | - | - |
| - | - | - | 1 | 4 | 1 | 2 | - | 1 | 1 | - | - | - | - | - | - |
| - | 3 | - | 1 | - | 2 | 6 | 1 | 3 | 2 | - | - | - | - | - | - |
| - | - | - | 2 | - | - | - | - | - | - | - | - | - | - | - | - |
| - | - | - | - | 1 | - | - | - | - | - | - | - | - | - | - | - |
| - | - | - | 2 | - | - | - | - | - | - | - | - | - | - | - | - |
| - | - | - | - | - | - | - | - | - | - | - | - | - | - | - | - |
| - | - | - | - | - | - | - | - | - | - | - | - | - | - | - | - |
| - | - | - | - | - | - | - | - | - | - | - | - | - | - | - | - |
| - | - | - | - | - | - | - | - | - | - | - | - | - | - | - | - |
| - | - | - | - | - | - | - | - | - | - | - | - | - | - | - | - |
| - | - | - | 2 | - | - | 2 | - | 1 | 1 | 1 | 1 | - | - | - | - |
| - | - | - | 1 | - | - | 1 | - | - | 1 | - | - | - | - | - | - |
| - | - | - | - | - | - | - | - | - | - | - | - | - | - | - | - |
| - | - | - | - | - | - | - | - | - | - | 1 | 1 | - | - | - | - |
| - | - | - | - | - | - | - | - | - | - | - | - | - | - | - | - |
| - | - | - | 1 | - | - | - | - | - | - | - | - | - | - | - | - |
| - | - | - | - | - | - | 1 | - | 1 | - | - | - | - | - | - | - |
| - | - | - | - | - | - | - | - | - | - | - | - | - | - | - | - |

(12) 来日外国人による 特別法犯 都道府県別 国籍別 検挙人員 (その1)

| 都道府県 | 国籍 | 総数 | ア ジ ア 州 | | | | | | | | | | | |
|------|-----|-------|---------|---------|-----|-----|-----|------|-----|-----|-----------|-----|------------|---|
| | | | 計 | 韓 国 朝 鮮 | 中 国 | 上海市 | 吉林省 | 黒龍江省 | 福建省 | 遼寧省 | 本土 その他 | 台 湾 | 香港・ マカオ | |
| 全国総数 | | 4,534 | 4,117 | 67 | 892 | 21 | 76 | 130 | 139 | 128 | 381 | 13 | 4 | |
| 北海道 | 計 | 22 | 18 | - | 2 | - | - | 2 | - | - | - | - | - | |
| | 青森 | 67 | 63 | - | 12 | - | - | 2 | - | 1 | 8 | 1 | - | |
| | 岩手 | 11 | 10 | - | - | - | - | - | - | - | - | - | - | |
| | 宮城 | 12 | 11 | - | 1 | - | - | - | - | - | 1 | - | - | |
| | 秋田 | 24 | 24 | - | 6 | - | - | - | - | 1 | 5 | - | - | |
| | 山形 | 3 | 3 | - | 1 | - | - | 1 | - | - | - | - | - | |
| | 福島 | 6 | 6 | - | 3 | - | - | - | - | - | 2 | 1 | - | |
| 東京都 | 計 | 11 | 9 | - | 1 | - | - | 1 | - | - | - | - | - | |
| | 東京 | 1,283 | 1,190 | 25 | 405 | 14 | 34 | 57 | 83 | 55 | 157 | 4 | 1 | |
| | 茨城 | 1,722 | 1,599 | 18 | 258 | 4 | 18 | 35 | 39 | 36 | 121 | 4 | 1 | |
| | 栃木 | 228 | 225 | 1 | 33 | - | 6 | 1 | - | 5 | 21 | - | - | |
| | 群馬 | 117 | 115 | 1 | 10 | - | 1 | 2 | - | - | 6 | 1 | - | |
| | 埼玉 | 183 | 169 | 1 | 2 | - | 1 | - | - | - | 1 | - | - | |
| | 千葉 | 331 | 317 | 2 | 61 | 1 | 5 | 10 | 13 | 8 | 24 | - | - | |
| 関東 | 神奈川 | 350 | 317 | 5 | 48 | - | 2 | 7 | 6 | 5 | 27 | - | 1 | |
| | 新潟 | 334 | 313 | 4 | 79 | 2 | 3 | 9 | 18 | 9 | 36 | 2 | - | |
| | 山梨 | 23 | 20 | - | 5 | - | - | 1 | 2 | 1 | 1 | - | - | |
| | 長野 | 16 | 15 | 1 | - | - | - | - | - | - | - | - | - | |
| | 長野 | 36 | 33 | - | 8 | 1 | - | 2 | - | 3 | 2 | - | - | |
| | 静岡 | 104 | 75 | 3 | 12 | - | - | 3 | - | 5 | 3 | 1 | - | |
| | 計 | 713 | 573 | 5 | 91 | 1 | 14 | 15 | 3 | 18 | 40 | - | - | |
| 中部 | 富山 | 43 | 36 | - | 7 | - | 2 | 1 | 1 | 3 | - | - | - | |
| | 石川 | 13 | 12 | - | - | - | - | - | - | - | - | - | - | |
| | 福井 | 27 | 16 | - | 4 | - | 1 | - | - | 1 | 2 | - | - | |
| | 岐阜 | 90 | 82 | 1 | 15 | - | 1 | 3 | - | 4 | 7 | - | - | |
| | 愛知 | 500 | 396 | 3 | 62 | 1 | 9 | 11 | 2 | 10 | 29 | - | - | |
| | 三重 | 40 | 31 | 1 | 3 | - | 1 | - | - | - | 2 | - | - | |
| | 計 | 492 | 457 | 12 | 88 | 2 | 7 | 16 | 14 | 10 | 34 | 4 | 1 | |
| 近畿 | 滋賀 | 17 | 12 | 1 | 6 | 1 | 1 | 1 | - | 2 | 1 | - | - | |
| | 京都 | 34 | 30 | 1 | 9 | - | - | - | 2 | - | 6 | - | 1 | |
| | 大阪 | 276 | 262 | 8 | 46 | 1 | 3 | 12 | 8 | 3 | 15 | 4 | - | |
| | 兵庫 | 141 | 132 | 1 | 20 | - | 2 | 3 | 4 | 4 | 7 | - | - | |
| | 奈良 | 12 | 10 | 1 | - | - | - | - | - | - | - | - | - | |
| | 和歌山 | 12 | 11 | - | 7 | - | 1 | - | - | 1 | 5 | - | - | |
| | 計 | 78 | 73 | 3 | 7 | - | 1 | 1 | - | 2 | 3 | - | - | |
| 中国 | 鳥取 | 6 | 6 | 1 | 1 | - | - | - | - | - | 1 | - | - | |
| | 島根 | 2 | 2 | - | - | - | - | - | - | - | - | - | - | |
| | 岡山 | 16 | 16 | - | 3 | - | 1 | - | - | 1 | 1 | - | - | |
| | 広島 | 43 | 38 | 1 | 2 | - | - | 1 | - | 1 | - | - | - | |
| | 山口 | 11 | 11 | 1 | 1 | - | - | - | - | - | 1 | - | - | |
| | 計 | 22 | 21 | - | 8 | - | 1 | - | - | - | 7 | - | - | |
| | 四国 | 徳島 | 3 | 3 | - | 1 | - | 1 | - | - | - | - | - | - |
| 香川 | | 9 | 8 | - | 3 | - | - | - | - | - | 3 | - | - | |
| 愛媛 | | 1 | 1 | - | - | - | - | - | - | - | - | - | - | |
| 高知 | | 9 | 9 | - | 4 | - | - | - | - | - | 4 | - | - | |
| 計 | | 135 | 123 | 4 | 21 | - | 1 | 2 | - | 6 | 11 | - | 1 | |
| 九州 | | 福岡 | 67 | 64 | 1 | 10 | - | 1 | 1 | - | 3 | 5 | - | - |
| | | 佐賀 | 6 | 6 | - | 6 | - | - | 1 | - | 1 | 4 | - | - |
| | 長崎 | 7 | 7 | - | 1 | - | - | - | - | 1 | - | - | - | |
| | 熊本 | 19 | 18 | - | 2 | - | - | - | - | 1 | 1 | - | - | |
| | 大分 | 15 | 14 | - | - | - | - | - | - | - | - | - | - | |
| | 宮崎 | 4 | 3 | - | 1 | - | - | - | - | - | 1 | - | - | |
| | 鹿児島 | 3 | 2 | - | - | - | - | - | - | - | - | - | - | |
| 沖縄 | 14 | 9 | 3 | 1 | - | - | - | - | - | - | - | 1 | | |

注1 地域の種類は管区警察局の管轄による。

2 中国には台湾を含む。

| | | ア | | | | ジ | | | | ア | | | | 州 | |
|-------|-----|------------------|----------------------|----------------------|-------|-----|-----------------------|-------|-------|-------|-------|-------|-----|---|--|
| イスラエル | イラン | インド [*] | インド [*] ネシア | シンガ [*] ポール | スリランカ | タイ | バングラ [*] デシュ | パキスタン | フィリピン | ベトナム | マレーシア | ミャンマー | その他 | | |
| - | 16 | 12 | 177 | 4 | 127 | 304 | 11 | 30 | 292 | 1,851 | 3 | 31 | 300 | | |
| - | - | - | - | - | - | - | - | - | - | 15 | - | - | 1 | | |
| - | - | 1 | 1 | - | 1 | 1 | - | - | 2 | 41 | - | - | 4 | | |
| - | - | - | - | - | - | - | - | - | - | 9 | - | - | 1 | | |
| - | - | - | - | - | - | - | - | - | - | 9 | - | - | 1 | | |
| - | - | - | - | - | 1 | 1 | - | - | 2 | 14 | - | - | - | | |
| - | - | - | 1 | - | - | - | - | - | - | 1 | - | - | - | | |
| - | - | 1 | - | - | - | - | - | - | - | 1 | - | - | 1 | | |
| - | - | - | - | - | - | - | - | - | - | 7 | - | - | 1 | | |
| - | 5 | 7 | 21 | 3 | 31 | 43 | 4 | 5 | 57 | 498 | - | 19 | 67 | | |
| - | 2 | 2 | 77 | 1 | 66 | 247 | 6 | 18 | 142 | 604 | 3 | 5 | 150 | | |
| - | - | 1 | 19 | - | 11 | 83 | - | 1 | 10 | 52 | - | 1 | 13 | | |
| - | - | - | 10 | - | 6 | 14 | - | 1 | 8 | 46 | 1 | - | 18 | | |
| - | - | - | 15 | - | - | 7 | 2 | 3 | 19 | 104 | - | 1 | 15 | | |
| - | - | - | 19 | - | 9 | 21 | 1 | 9 | 22 | 153 | - | - | 20 | | |
| - | - | - | 3 | 1 | 15 | 79 | 2 | 3 | 42 | 95 | 2 | - | 22 | | |
| - | 2 | 1 | 8 | - | 19 | 23 | 1 | 1 | 22 | 100 | - | 2 | 51 | | |
| - | - | - | - | - | - | - | - | - | 2 | 10 | - | - | 3 | | |
| - | - | - | - | - | - | 7 | - | - | 1 | 5 | - | - | 1 | | |
| - | - | - | 1 | - | - | 10 | - | - | 3 | 11 | - | - | - | | |
| - | - | - | 2 | - | 6 | 3 | - | - | 13 | 28 | - | 1 | 7 | | |
| - | 8 | 1 | 66 | - | 12 | 6 | 1 | 2 | 51 | 265 | - | 4 | 61 | | |
| - | - | - | - | - | - | - | - | - | 5 | 24 | - | - | - | | |
| - | - | - | 4 | - | 1 | - | - | - | 1 | 6 | - | - | - | | |
| - | - | - | - | - | - | - | - | - | 6 | 5 | - | - | 1 | | |
| - | - | 1 | 2 | - | - | 5 | - | 1 | 8 | 34 | - | 1 | 14 | | |
| - | 8 | - | 55 | - | 11 | - | 1 | 1 | 27 | 184 | - | 3 | 41 | | |
| - | - | - | 5 | - | - | 1 | - | - | 4 | 12 | - | - | 5 | | |
| - | 1 | 1 | 3 | - | 11 | 2 | - | 2 | 11 | 314 | - | 3 | 9 | | |
| - | - | - | 1 | - | - | - | - | - | 1 | 3 | - | - | - | | |
| - | 1 | - | - | - | 5 | - | - | 1 | - | 13 | - | - | - | | |
| - | - | - | 2 | - | 6 | 1 | - | 1 | 3 | 186 | - | 2 | 7 | | |
| - | - | 1 | - | - | - | - | - | - | 7 | 101 | - | 1 | 1 | | |
| - | - | - | - | - | - | - | - | - | - | 8 | - | - | 1 | | |
| - | - | - | - | - | - | 1 | - | - | - | 3 | - | - | - | | |
| - | - | - | 1 | - | 1 | - | - | - | 6 | 55 | - | - | - | | |
| - | - | - | - | - | - | - | - | - | 2 | 2 | - | - | - | | |
| - | - | - | - | - | - | - | - | - | 1 | 1 | - | - | - | | |
| - | - | - | - | - | - | - | - | - | 1 | 12 | - | - | - | | |
| - | - | - | 1 | - | 1 | - | - | - | 1 | 32 | - | - | - | | |
| - | - | - | - | - | - | - | - | - | 1 | 8 | - | - | - | | |
| - | - | - | - | - | - | 1 | - | - | 1 | 9 | - | - | 2 | | |
| - | - | - | - | - | - | - | - | - | - | 2 | - | - | - | | |
| - | - | - | - | - | - | - | - | - | - | 3 | - | - | 2 | | |
| - | - | - | - | - | - | - | - | - | 1 | - | - | - | - | | |
| - | - | - | - | - | - | 1 | - | - | - | 4 | - | - | - | | |
| - | - | - | 8 | - | 5 | 4 | - | 3 | 22 | 50 | - | - | 6 | | |
| - | - | - | 7 | - | 1 | 2 | - | - | 12 | 28 | - | - | 3 | | |
| - | - | - | - | - | - | - | - | - | - | - | - | - | - | | |
| - | - | - | - | - | - | - | - | - | 2 | 4 | - | - | - | | |
| - | - | - | - | - | 1 | 1 | - | 3 | 1 | 9 | - | - | 1 | | |
| - | - | - | 1 | - | 3 | 1 | - | - | 6 | 3 | - | - | - | | |
| - | - | - | - | - | - | - | - | - | - | 2 | - | - | - | | |
| - | - | - | - | - | - | - | - | - | - | 2 | - | - | - | | |
| - | - | - | - | - | - | - | - | - | 1 | 2 | - | - | 2 | | |

(12) 来日外国人による 特別法犯 都道府県別 国籍別 検挙人員 (その2)

| 都道府県 | 国籍 | ヨーロッパ州 | | | | | | | | | | | 南北 | | |
|------|-----|--------|------|------|--------|------|--------|------|-----|------|------|-----|-----|-----|------|
| | | 計 | イギリス | イタリア | オーストリア | オランダ | スウェーデン | スペイン | ドイツ | フランス | ベルギー | ロシア | その他 | 計 | アメリカ |
| 全国総数 | | 67 | 8 | 3 | - | 2 | - | 2 | 2 | 6 | 3 | 7 | 34 | 292 | 39 |
| 北海道 | | 2 | - | - | - | - | - | - | - | 1 | - | 1 | - | 2 | - |
| 東北 | 計 | 2 | 1 | - | - | - | - | - | - | 1 | - | - | - | 1 | - |
| | 青森 | 1 | - | - | - | - | - | - | - | 1 | - | - | - | - | - |
| | 岩手 | 1 | 1 | - | - | - | - | - | - | - | - | - | - | - | - |
| | 宮城 | - | - | - | - | - | - | - | - | - | - | - | - | - | - |
| | 秋田 | - | - | - | - | - | - | - | - | - | - | - | - | - | - |
| | 山形 | - | - | - | - | - | - | - | - | - | - | - | - | - | - |
| | 福島 | - | - | - | - | - | - | - | - | - | - | - | - | 1 | - |
| 東京 | | 35 | 2 | 2 | - | - | - | 2 | - | 1 | 1 | - | 27 | 40 | 9 |
| 関東 | 計 | 16 | 3 | 1 | - | 2 | - | - | 1 | 2 | 1 | 3 | 3 | 90 | 14 |
| | 茨城 | - | - | - | - | - | - | - | - | - | - | - | - | 3 | - |
| | 栃木 | - | - | - | - | - | - | - | - | - | - | - | - | 2 | - |
| | 群馬 | - | - | - | - | - | - | - | - | - | - | - | - | 13 | - |
| | 埼玉 | 3 | - | - | - | - | - | - | - | - | - | 2 | 1 | 6 | 1 |
| | 千葉 | 8 | 2 | - | - | 1 | - | - | - | 1 | 1 | 1 | 2 | 17 | 9 |
| | 神奈川 | 4 | 1 | 1 | - | - | - | - | 1 | 1 | - | - | - | 15 | 3 |
| | 新潟 | - | - | - | - | - | - | - | - | - | - | - | - | 2 | 1 |
| | 山梨 | - | - | - | - | - | - | - | - | - | - | - | - | 1 | - |
| | 長野 | 1 | - | - | - | 1 | - | - | - | - | - | - | - | 2 | - |
| 静岡 | - | - | - | - | - | - | - | - | - | - | - | - | 29 | - | |
| 中部 | 計 | 4 | 1 | - | - | - | - | - | - | - | - | 2 | 1 | 122 | 4 |
| | 富山 | 2 | - | - | - | - | - | - | - | - | - | 2 | - | 5 | - |
| | 石川 | - | - | - | - | - | - | - | - | - | - | - | - | 1 | - |
| | 福井 | - | - | - | - | - | - | - | - | - | - | - | - | 11 | - |
| | 岐阜 | 1 | 1 | - | - | - | - | - | - | - | - | - | - | 6 | - |
| | 愛知 | 1 | - | - | - | - | - | - | - | - | - | - | 1 | 93 | 3 |
| | 三重 | - | - | - | - | - | - | - | - | - | - | - | - | 6 | 1 |
| | 滋賀 | 1 | - | - | - | - | - | - | - | - | 1 | - | - | 4 | - |
| | 京都 | - | - | - | - | - | - | - | - | - | - | - | - | 4 | 1 |
| | 大阪 | 2 | - | - | - | - | - | - | - | 1 | - | - | 1 | 10 | 3 |
| 近畿 | 兵庫 | 1 | - | - | - | - | - | - | - | - | - | 1 | - | 4 | - |
| | 奈良 | 1 | - | - | - | - | - | - | - | - | - | - | 1 | 1 | - |
| | 和歌山 | - | - | - | - | - | - | - | - | - | - | - | - | 1 | - |
| | 計 | 1 | - | - | - | - | - | - | - | - | - | - | 1 | 4 | 2 |
| | 鳥取 | - | - | - | - | - | - | - | - | - | - | - | - | - | - |
| 中国 | 島根 | - | - | - | - | - | - | - | - | - | - | - | - | - | - |
| | 岡山 | - | - | - | - | - | - | - | - | - | - | - | - | - | - |
| | 広島 | 1 | - | - | - | - | - | - | - | - | - | - | 1 | 4 | 2 |
| | 山口 | - | - | - | - | - | - | - | - | - | - | - | - | - | - |
| | 計 | - | - | - | - | - | - | - | - | - | - | - | - | 1 | 1 |
| 四国 | 徳島 | - | - | - | - | - | - | - | - | - | - | - | - | - | - |
| | 香川 | - | - | - | - | - | - | - | - | - | - | - | - | 1 | 1 |
| | 愛媛 | - | - | - | - | - | - | - | - | - | - | - | - | - | - |
| | 高知 | - | - | - | - | - | - | - | - | - | - | - | - | - | - |
| 九州 | 計 | 2 | 1 | - | - | - | - | - | 1 | - | - | - | - | 8 | 5 |
| | 福岡 | - | - | - | - | - | - | - | - | - | - | - | - | 3 | 2 |
| | 佐賀 | - | - | - | - | - | - | - | - | - | - | - | - | - | - |
| | 長崎 | - | - | - | - | - | - | - | - | - | - | - | - | - | - |
| | 熊本 | - | - | - | - | - | - | - | - | - | - | - | - | - | - |
| | 大分 | - | - | - | - | - | - | - | - | - | - | - | - | 1 | 1 |
| | 宮崎 | - | - | - | - | - | - | - | - | - | - | - | - | 1 | - |
| 鹿児島 | - | - | - | - | - | - | - | - | - | - | - | - | - | - | |
| 沖縄 | 2 | 1 | - | - | - | - | - | - | 1 | - | - | - | 3 | 2 | |

(注) 地域の種類は管区警察局の管轄による。

| アメリカ州 | | | | | | アフリカ州 | | | | オセアニア州 | | | | 無国籍 | 国籍不明 |
|--------|-----|-------|------|-----|-----|-------|------|--------|-----|--------|---------|----------|-----|-----|------|
| アルゼンチン | カナダ | コロンビア | ブラジル | ペルー | その他 | 計 | エジプト | ナイジェリア | その他 | 計 | オーストラリア | ニュージーランド | その他 | | |
| 3 | 3 | 2 | 187 | 38 | 20 | 53 | 2 | 18 | 33 | 4 | 4 | - | - | - | 1 |
| 1 | - | - | - | 1 | - | - | - | - | - | - | - | - | - | - | - |
| - | - | - | 1 | - | - | - | - | - | - | - | - | - | - | - | 1 |
| - | - | - | - | - | - | - | - | - | - | - | - | - | - | - | - |
| - | - | - | - | - | - | - | - | - | - | - | - | - | - | - | - |
| - | - | - | - | - | - | - | - | - | - | - | - | - | - | - | - |
| - | - | - | - | - | - | - | - | - | - | - | - | - | - | - | - |
| - | - | - | - | - | - | - | - | - | - | - | - | - | - | - | - |
| - | - | - | 1 | - | - | - | - | - | - | - | - | - | - | - | 1 |
| - | 1 | 1 | 22 | 6 | 1 | 17 | - | 9 | 8 | 1 | 1 | - | - | - | - |
| 2 | - | 1 | 42 | 17 | 14 | 16 | 1 | 2 | 13 | 1 | 1 | - | - | - | - |
| - | - | - | - | 1 | 2 | - | - | - | - | - | - | - | - | - | - |
| - | - | - | - | 1 | 1 | - | - | - | - | - | - | - | - | - | - |
| - | - | - | 6 | 4 | 3 | 1 | - | - | 1 | - | - | - | - | - | - |
| - | - | - | 2 | 2 | 1 | 5 | - | - | 5 | - | - | - | - | - | - |
| - | - | 1 | 1 | 2 | 4 | 7 | - | 2 | 5 | 1 | 1 | - | - | - | - |
| 1 | - | - | 5 | 4 | 2 | 2 | - | - | 2 | - | - | - | - | - | - |
| - | - | - | - | - | 1 | 1 | 1 | - | - | - | - | - | - | - | - |
| - | - | - | 1 | - | - | - | - | - | - | - | - | - | - | - | - |
| - | - | - | 2 | - | - | - | - | - | - | - | - | - | - | - | - |
| 1 | - | - | 25 | 3 | - | - | - | - | - | - | - | - | - | - | - |
| - | - | - | 108 | 9 | 1 | 13 | - | 3 | 10 | 1 | 1 | - | - | - | - |
| - | - | - | 4 | 1 | - | - | - | - | - | - | - | - | - | - | - |
| - | - | - | 1 | - | - | - | - | - | - | - | - | - | - | - | - |
| - | - | - | 11 | - | - | - | - | - | - | - | - | - | - | - | - |
| - | - | - | 6 | - | - | - | - | - | - | 1 | 1 | - | - | - | - |
| - | - | - | 83 | 7 | - | 10 | - | 3 | 7 | - | - | - | - | - | - |
| - | - | - | 3 | 1 | 1 | 3 | - | - | 3 | - | - | - | - | - | - |
| - | 2 | - | 9 | 5 | 4 | 6 | 1 | 3 | 2 | - | - | - | - | - | - |
| - | - | - | 3 | - | 1 | - | - | - | - | - | - | - | - | - | - |
| - | - | - | 3 | - | - | - | - | - | - | - | - | - | - | - | - |
| - | - | - | 1 | 4 | 2 | 2 | - | 1 | 1 | - | - | - | - | - | - |
| - | 2 | - | 1 | - | 1 | 4 | 1 | 2 | 1 | - | - | - | - | - | - |
| - | - | - | 1 | - | - | - | - | - | - | - | - | - | - | - | - |
| - | - | - | - | 1 | - | - | - | - | - | - | - | - | - | - | - |
| - | - | - | 2 | - | - | - | - | - | - | - | - | - | - | - | - |
| - | - | - | - | - | - | - | - | - | - | - | - | - | - | - | - |
| - | - | - | - | - | - | - | - | - | - | - | - | - | - | - | - |
| - | - | - | - | - | - | - | - | - | - | - | - | - | - | - | - |
| - | - | - | - | - | - | - | - | - | - | - | - | - | - | - | - |
| - | - | - | - | - | - | - | - | - | - | - | - | - | - | - | - |
| - | - | - | - | - | - | - | - | - | - | - | - | - | - | - | - |
| - | - | - | 2 | - | - | - | - | - | - | - | - | - | - | - | - |
| - | - | - | - | - | - | - | - | - | - | - | - | - | - | - | - |
| - | - | - | - | - | - | - | - | - | - | - | - | - | - | - | - |
| - | - | - | - | - | - | - | - | - | - | - | - | - | - | - | - |
| - | - | - | - | - | - | - | - | - | - | - | - | - | - | - | - |
| - | - | - | 3 | - | - | 1 | - | 1 | - | 1 | 1 | - | - | - | - |
| - | - | - | 1 | - | - | - | - | - | - | - | - | - | - | - | - |
| - | - | - | - | - | - | - | - | - | - | - | - | - | - | - | - |
| - | - | - | - | - | - | - | - | - | - | - | - | - | - | - | - |
| - | - | - | - | - | - | - | - | - | - | 1 | 1 | - | - | - | - |
| - | - | - | - | - | - | - | - | - | - | - | - | - | - | - | - |
| - | - | - | 1 | - | - | - | - | - | - | - | - | - | - | - | - |
| - | - | - | - | - | - | 1 | - | 1 | - | - | - | - | - | - | - |
| - | - | - | 1 | - | - | - | - | - | - | - | - | - | - | - | - |

(13) 外国人による 刑法犯 国籍別・在留資格別 検挙件数 (京都)

| 国籍 | 在留資格 | 総 数 | 来 日 | | | | | | | | | | | |
|----------|------|--------|-------------|---------------------------|--------|------------------|-----------------------|--------|------------------|------------------|-----------------------|-----------------------|--|--------|
| | | | 来日外国人 総数 | 正 規 滞 在 | | | | | | | | | | |
| | | | | 等公用・ 外交・ 教授 (注1) | 外 交 | 人 文 知 識 | 技 術 ・ 業 務 | 技 能 | 家 族 滞 在 | 特 定 活 動 | 配 偶 者 等 の | 日 本 人 等 の | (乗 上 陸 等 寄 留 者 等) | 興 行 |
| 総数 | | 213 | 86 | 9 | 5 | 5 | 2 | 5 | 16 | - | - | 2 | 16 | 1 |
| アジア州 | | 192 | 72 | 9 | 4 | 5 | - | 5 | 11 | - | - | 1 | 14 | 1 |
| 韓国・朝鮮 | | 116 | 11 | - | - | 4 | - | - | 4 | - | - | - | 2 | - |
| 中国 | | 43 | 30 | 9 | 3 | - | - | 2 | 2 | - | - | - | 9 | - |
| 上海市 | | 2 | - | - | - | - | - | - | - | - | - | - | - | - |
| 吉林省 | | 4 | 4 | - | - | - | - | - | - | - | - | - | 1 | - |
| 黒龍江省 | | 5 | 1 | - | - | - | - | - | 1 | - | - | - | - | - |
| 福建省 | | 1 | 1 | - | - | - | - | - | - | - | - | - | 1 | - |
| 遼寧省 | | 2 | - | - | - | - | - | - | - | - | - | - | - | - |
| 中国本土その他 | | 26 | 21 | 9 | 1 | - | - | 2 | 1 | - | - | - | 6 | - |
| 台湾 | | 1 | 1 | - | 1 | - | - | - | - | - | - | - | - | - |
| 香港・マカオ | | 2 | 2 | - | 1 | - | - | - | - | - | - | - | 1 | - |
| イスラエル | | - | - | - | - | - | - | - | - | - | - | - | - | - |
| イラン | | 1 | 1 | - | - | - | - | - | - | - | - | 1 | - | - |
| インド | | 1 | 1 | - | - | - | - | - | 1 | - | - | - | - | - |
| インドネシア | | 1 | 1 | - | - | - | - | - | - | - | - | - | - | 1 |
| シンガポール | | - | - | - | - | - | - | - | - | - | - | - | - | - |
| スリランカ | | 1 | 1 | - | - | - | - | - | - | - | - | - | 1 | - |
| タイ | | - | - | - | - | - | - | - | - | - | - | - | - | - |
| バングラデシュ | | - | - | - | - | - | - | - | - | - | - | - | - | - |
| パキスタン | | 4 | 4 | - | - | - | - | - | 4 | - | - | - | - | - |
| フィリピン | | 2 | - | - | - | - | - | - | - | - | - | - | - | - |
| ベトナム | | 20 | 20 | - | - | 1 | - | 3 | - | - | - | - | 1 | - |
| マレーシア | | - | - | - | - | - | - | - | - | - | - | - | - | - |
| ミャンマー | | - | - | - | - | - | - | - | - | - | - | - | - | - |
| その他 | | 3 | 3 | - | 1 | - | - | - | - | - | - | - | 1 | - |
| ヨーロッパ州 | | 7 | 5 | - | 1 | - | - | - | 4 | - | - | - | - | - |
| イギリス | | 1 | 1 | - | 1 | - | - | - | - | - | - | - | - | - |
| イタリア | | - | - | - | - | - | - | - | - | - | - | - | - | - |
| オーストリア | | - | - | - | - | - | - | - | - | - | - | - | - | - |
| オランダ | | - | - | - | - | - | - | - | - | - | - | - | - | - |
| スウェーデン | | - | - | - | - | - | - | - | - | - | - | - | - | - |
| スペイン | | - | - | - | - | - | - | - | - | - | - | - | - | - |
| ドイツ | | - | - | - | - | - | - | - | - | - | - | - | - | - |
| フランス | | 4 | 4 | - | - | - | - | - | 4 | - | - | - | - | - |
| ベルギー | | - | - | - | - | - | - | - | - | - | - | - | - | - |
| ロシア | | 2 | - | - | - | - | - | - | - | - | - | - | - | - |
| その他 | | - | - | - | - | - | - | - | - | - | - | - | - | - |
| 南北アメリカ州 | | 9 | 6 | - | - | - | - | - | 1 | - | - | 1 | 1 | - |
| アメリカ | | 4 | 3 | - | - | - | - | - | - | - | - | 1 | 1 | - |
| アルゼンチン | | - | - | - | - | - | - | - | - | - | - | - | - | - |
| カナダ | | - | - | - | - | - | - | - | - | - | - | - | - | - |
| コロンビア | | - | - | - | - | - | - | - | - | - | - | - | - | - |
| ブラジル | | 2 | 1 | - | - | - | - | - | - | - | - | - | - | - |
| ペルー | | - | - | - | - | - | - | - | - | - | - | - | - | - |
| その他 | | 3 | 2 | - | - | - | - | - | 1 | - | - | - | - | - |
| アフリカ州 | | 3 | 3 | - | - | - | 2 | - | - | - | - | - | 1 | - |
| オセアニア州 | | 1 | - | - | - | - | - | - | - | - | - | - | - | - |
| オーストラリア | | - | - | - | - | - | - | - | - | - | - | - | - | - |
| ニュージーランド | | 1 | - | - | - | - | - | - | - | - | - | - | - | - |
| その他 | | - | - | - | - | - | - | - | - | - | - | - | - | - |
| 無国籍 | | - | - | - | - | - | - | - | - | - | - | - | - | - |
| 国籍不明 | | 1 | - | - | - | - | - | - | - | - | - | - | - | - |

注1 外交、公用、教授、芸術、宗教、報道、経営・管理、法律・会計事務、医療、研究、教育、企業内転勤、文化活動、一時庇護上陸、高度専門職

2 中国には台湾を含む。

| 外国人 | | | | | | | | | | | | | | | 在日米軍 | 在日外国人 | 不明 | |
|-------|------|----|------|------|------|------|----|------|----|----|----|------|----|------|------|-------|-----|-----|
| 不法滞在 | | | | | | | 残留 | | | | | | | | | | | |
| 技能実習者 | 特定技能 | 介護 | 特定技能 | 不法入国 | 不法上陸 | 不法滞在 | 興行 | 短期滞在 | 留学 | 就学 | 研修 | 技能実習 | 介護 | 特定技能 | | | | その他 |
| 11 | 4 | - | 3 | - | - | - | - | 1 | - | - | - | 6 | - | - | - | - | 127 | - |
| 10 | 2 | - | 3 | - | - | - | - | 1 | - | - | - | 6 | - | - | - | - | 120 | - |
| - | - | - | - | - | - | - | - | 1 | - | - | - | - | - | - | - | - | 105 | - |
| 1 | 1 | - | - | - | - | - | - | - | - | - | - | 3 | - | - | - | - | 13 | - |
| - | - | - | - | - | - | - | - | - | - | - | - | - | - | - | - | - | 2 | - |
| - | - | - | - | - | - | - | - | - | - | - | - | 3 | - | - | - | - | - | - |
| - | - | - | - | - | - | - | - | - | - | - | - | - | - | - | - | - | 4 | - |
| - | - | - | - | - | - | - | - | - | - | - | - | - | - | - | - | - | - | - |
| - | - | - | - | - | - | - | - | - | - | - | - | - | - | - | - | - | 2 | - |
| 1 | 1 | - | - | - | - | - | - | - | - | - | - | - | - | - | - | - | 5 | - |
| - | - | - | - | - | - | - | - | - | - | - | - | - | - | - | - | - | - | - |
| - | - | - | - | - | - | - | - | - | - | - | - | - | - | - | - | - | - | - |
| - | - | - | - | - | - | - | - | - | - | - | - | - | - | - | - | - | - | - |
| - | - | - | - | - | - | - | - | - | - | - | - | - | - | - | - | - | - | - |
| - | - | - | - | - | - | - | - | - | - | - | - | - | - | - | - | - | - | - |
| - | - | - | - | - | - | - | - | - | - | - | - | - | - | - | - | - | - | - |
| - | - | - | - | - | - | - | - | - | - | - | - | - | - | - | - | - | - | - |
| - | - | - | - | - | - | - | - | - | - | - | - | - | - | - | - | - | - | - |
| - | - | - | - | - | - | - | - | - | - | - | - | - | - | - | - | - | - | - |
| - | - | - | - | - | - | - | - | - | - | - | - | - | - | - | - | - | - | - |
| - | - | - | - | - | - | - | - | - | - | - | - | - | - | - | - | - | - | - |
| 9 | - | - | 3 | - | - | - | - | - | - | - | - | 3 | - | - | - | - | 2 | - |
| - | - | - | - | - | - | - | - | - | - | - | - | - | - | - | - | - | - | - |
| - | - | - | - | - | - | - | - | - | - | - | - | - | - | - | - | - | - | - |
| - | 1 | - | - | - | - | - | - | - | - | - | - | - | - | - | - | - | - | - |
| - | - | - | - | - | - | - | - | - | - | - | - | - | - | - | - | - | 2 | - |
| - | - | - | - | - | - | - | - | - | - | - | - | - | - | - | - | - | - | - |
| - | - | - | - | - | - | - | - | - | - | - | - | - | - | - | - | - | - | - |
| - | - | - | - | - | - | - | - | - | - | - | - | - | - | - | - | - | - | - |
| - | - | - | - | - | - | - | - | - | - | - | - | - | - | - | - | - | - | - |
| - | - | - | - | - | - | - | - | - | - | - | - | - | - | - | - | - | - | - |
| - | - | - | - | - | - | - | - | - | - | - | - | - | - | - | - | - | - | - |
| - | - | - | - | - | - | - | - | - | - | - | - | - | - | - | - | - | - | - |
| - | - | - | - | - | - | - | - | - | - | - | - | - | - | - | - | - | - | - |
| 1 | 2 | - | - | - | - | - | - | - | - | - | - | - | - | - | - | - | 3 | - |
| 1 | - | - | - | - | - | - | - | - | - | - | - | - | - | - | - | - | 1 | - |
| - | - | - | - | - | - | - | - | - | - | - | - | - | - | - | - | - | - | - |
| - | - | - | - | - | - | - | - | - | - | - | - | - | - | - | - | - | - | - |
| - | 1 | - | - | - | - | - | - | - | - | - | - | - | - | - | - | - | 1 | - |
| - | - | - | - | - | - | - | - | - | - | - | - | - | - | - | - | - | - | - |
| - | 1 | - | - | - | - | - | - | - | - | - | - | - | - | - | - | - | 1 | - |
| - | - | - | - | - | - | - | - | - | - | - | - | - | - | - | - | - | - | - |
| - | - | - | - | - | - | - | - | - | - | - | - | - | - | - | - | - | 1 | - |
| - | - | - | - | - | - | - | - | - | - | - | - | - | - | - | - | - | - | - |
| - | - | - | - | - | - | - | - | - | - | - | - | - | - | - | - | - | 1 | - |
| - | - | - | - | - | - | - | - | - | - | - | - | - | - | - | - | - | - | - |
| - | - | - | - | - | - | - | - | - | - | - | - | - | - | - | - | - | - | - |
| - | - | - | - | - | - | - | - | - | - | - | - | - | - | - | - | - | 1 | - |

(14) 外国人による 刑法犯 国籍別・在留資格別 検挙人員（京都）

| 国籍 | 在留資格 総 数 | 来 日 | | | | | | | | | | | |
|----------|----------------|-------------|----------------|-------------|---------------------|-----|------------|------------|--------------------------|-----------------------|-----|-----|-----|
| | | 来日外国人 総数 | 正 規 滞 在 | | | | | | | | | 留 学 | 研 修 |
| | | | 等公用・ （注1）教授 | 外交・ 国際業務 | 人文学・ 芸術・ 技術知識 | 技 能 | 家 族 滞 在 | 特 定 活 動 | 配 日 偶 本 者 人 等 の | （港地上陸・ 乗員等） 寄 留 | 興 行 | | |
| 総 数 | 194 | 63 | 2 | 5 | 2 | 1 | 5 | 13 | - | - | 2 | 14 | 1 |
| ア ジ ア 州 | 173 | 52 | 2 | 4 | 2 | - | 5 | 10 | - | - | 1 | 12 | 1 |
| 韓 国・朝 鮮 | 113 | 8 | - | - | 1 | - | - | 4 | - | - | - | 2 | - |
| 中 国 | 34 | 21 | 2 | 3 | - | - | 2 | 3 | - | - | - | 7 | - |
| 上 海 市 | 2 | - | - | - | - | - | - | - | - | - | - | - | - |
| 吉 林 省 | 2 | 2 | - | - | - | - | - | - | - | - | - | 1 | - |
| 黒 龍 江 省 | 9 | 3 | - | - | - | - | - | 2 | - | - | - | - | - |
| 福 建 省 | 1 | 1 | - | - | - | - | - | - | - | - | - | 1 | - |
| 遼 寧 省 | 2 | - | - | - | - | - | - | - | - | - | - | - | - |
| 中国本土その他 | 15 | 12 | 2 | 1 | - | - | 2 | 1 | - | - | - | 4 | - |
| 台 湾 | 1 | 1 | - | 1 | - | - | - | - | - | - | - | - | - |
| 香 港・マカオ | 2 | 2 | - | 1 | - | - | - | - | - | - | - | 1 | - |
| イスラエル | - | - | - | - | - | - | - | - | - | - | - | - | - |
| イ ラ ン | 1 | 1 | - | - | - | - | - | - | - | - | 1 | - | - |
| イ ン ド | 1 | 1 | - | - | - | - | - | 1 | - | - | - | - | - |
| インドネシア | 1 | 1 | - | - | - | - | - | - | - | - | - | - | 1 |
| シンガポール | - | - | - | - | - | - | - | - | - | - | - | - | - |
| スリランカ | 1 | 1 | - | - | - | - | - | - | - | - | - | 1 | - |
| タ イ | 1 | - | - | - | - | - | - | - | - | - | - | - | - |
| バングラデシュ | - | - | - | - | - | - | - | - | - | - | - | - | - |
| パキスタン | 2 | 2 | - | - | - | - | - | 2 | - | - | - | - | - |
| フィリピン | 2 | - | - | - | - | - | - | - | - | - | - | - | - |
| ベトナム | 14 | 14 | - | - | 1 | - | 3 | - | - | - | - | 1 | - |
| マレーシア | - | - | - | - | - | - | - | - | - | - | - | - | - |
| ミャンマー | - | - | - | - | - | - | - | - | - | - | - | - | - |
| そ の 他 | 3 | 3 | - | 1 | - | - | - | - | - | - | - | 1 | - |
| ヨーロッパ州 | 6 | 3 | - | 1 | - | - | - | 2 | - | - | - | - | - |
| イギリス | 1 | 1 | - | 1 | - | - | - | - | - | - | - | - | - |
| イタリア | - | - | - | - | - | - | - | - | - | - | - | - | - |
| オーストリア | - | - | - | - | - | - | - | - | - | - | - | - | - |
| オランダ | - | - | - | - | - | - | - | - | - | - | - | - | - |
| スウェーデン | - | - | - | - | - | - | - | - | - | - | - | - | - |
| スペイン | - | - | - | - | - | - | - | - | - | - | - | - | - |
| ドイ ツ | - | - | - | - | - | - | - | - | - | - | - | - | - |
| フ ラ ン ス | 2 | 2 | - | - | - | - | - | 2 | - | - | - | - | - |
| ペルギー | - | - | - | - | - | - | - | - | - | - | - | - | - |
| ロ シ ア | 2 | - | - | - | - | - | - | - | - | - | - | - | - |
| そ の 他 | 1 | - | - | - | - | - | - | - | - | - | - | - | - |
| 南北アメリカ州 | 11 | 6 | - | - | - | - | - | 1 | - | - | 1 | 1 | - |
| アメリカ | 4 | 3 | - | - | - | - | - | - | - | - | 1 | 1 | - |
| アルゼンチン | - | - | - | - | - | - | - | - | - | - | - | - | - |
| カナダ | - | - | - | - | - | - | - | - | - | - | - | - | - |
| コロンビア | - | - | - | - | - | - | - | - | - | - | - | - | - |
| ブラジル | 3 | 1 | - | - | - | - | - | - | - | - | - | - | - |
| ペルー | - | - | - | - | - | - | - | - | - | - | - | - | - |
| そ の 他 | 4 | 2 | - | - | - | - | - | 1 | - | - | - | - | - |
| アフリカ州 | 2 | 2 | - | - | - | 1 | - | - | - | - | - | 1 | - |
| オセアニア州 | 1 | - | - | - | - | - | - | - | - | - | - | - | - |
| オーストラリア | - | - | - | - | - | - | - | - | - | - | - | - | - |
| ニュージーランド | 1 | - | - | - | - | - | - | - | - | - | - | - | - |
| そ の 他 | - | - | - | - | - | - | - | - | - | - | - | - | - |
| 無 国 籍 | - | - | - | - | - | - | - | - | - | - | - | - | - |
| 国 籍 不 明 | 1 | - | - | - | - | - | - | - | - | - | - | - | - |

注1 外交、公用、教授、芸術、宗教、報道、経営・管理、法律・会計事務、医療、研究、教育、企業内転勤、文化活動、一時庇護上陸、高度専門職

2 中国には台湾を含む。

(15) 外国人による 特別法犯 国籍別・在留資格別 検挙件数（京都）

| 国籍 | 在留資格 | 総 数 | 来 日 | | | | | | | | | | | |
|-----------------|------|--------|---------|-----------------|------------------|---------|--------|------------------|------------------|----------------------------|-----------------------------------|--------|------------------|--------|
| | | | 来日外国人総数 | 正 規 滞 在 | | | | | | | | | | |
| | | | | 等公用外交 (注1教授) | 外国人 国際業務 ・ | 技術 ・ | 技 能 | 家 族 滞 在 | 特 定 活 動 | 配 日 偶 本 者 の | (乗 地 上 陸 等 寄 行) | 興 行 | 短 期 滞 在 | 留 学 |
| 総 数 | 95 | 48 | 1 | 8 | 2 | 2 | 4 | 4 | - | - | - | 6 | - | 1 |
| ア ジ ア 州 | 85 | 40 | 1 | 8 | 2 | 1 | 4 | 2 | - | - | - | 5 | - | 1 |
| 韓 国・朝 鮮 | 36 | 2 | - | - | 1 | - | - | - | - | - | - | - | - | - |
| 中 国 | 21 | 11 | - | - | - | - | - | 2 | - | - | - | 4 | - | - |
| 上 海 市 | 1 | - | - | - | - | - | - | - | - | - | - | - | - | - |
| 吉 林 省 | 2 | 1 | - | - | - | - | - | - | - | - | - | - | - | - |
| 黒 龍 江 省 | 3 | - | - | - | - | - | - | - | - | - | - | - | - | - |
| 福 建 省 | 3 | 2 | - | - | - | - | - | 2 | - | - | - | - | - | - |
| 遼 寧 省 | 2 | - | - | - | - | - | - | - | - | - | - | - | - | - |
| 中国本土その他 | 10 | 8 | - | - | - | - | - | - | - | - | - | 4 | - | - |
| 台 湾 | - | - | - | - | - | - | - | - | - | - | - | - | - | - |
| 香 港・マカオ | - | - | - | - | - | - | - | - | - | - | - | - | - | - |
| イ ス ラ エ ル | - | - | - | - | - | - | - | - | - | - | - | - | - | - |
| イ ラ ン | 4 | 3 | - | - | - | - | 3 | - | - | - | - | - | - | - |
| イ ン ド | - | - | - | - | - | - | - | - | - | - | - | - | - | - |
| イ ン ド ネ シ ア | - | - | - | - | - | - | - | - | - | - | - | - | - | - |
| シ ン ガ ポ ー ル | - | - | - | - | - | - | - | - | - | - | - | - | - | - |
| ス リ ラ ン カ | 5 | 5 | - | - | - | - | - | - | - | - | - | 1 | - | - |
| タ イ | - | - | - | - | - | - | - | - | - | - | - | - | - | - |
| バ ン グ ラ デ シ ュ | - | - | - | - | - | - | - | - | - | - | - | - | - | - |
| パ キ ス タ ン | 1 | 1 | - | 1 | - | - | - | - | - | - | - | - | - | - |
| フ ィ リ ピ ン | - | - | - | - | - | - | - | - | - | - | - | - | - | - |
| ベ ト ナ ム | 18 | 18 | 1 | 7 | 1 | 1 | 1 | - | - | - | - | - | - | 1 |
| マ レ ー シ ア | - | - | - | - | - | - | - | - | - | - | - | - | - | - |
| ミ ャ ン マ ー | - | - | - | - | - | - | - | - | - | - | - | - | - | - |
| そ の 他 | - | - | - | - | - | - | - | - | - | - | - | - | - | - |
| ヨ ー ロ ッ パ 州 | 1 | 1 | - | - | - | - | - | 1 | - | - | - | - | - | - |
| イ ギ リ ス | - | - | - | - | - | - | - | - | - | - | - | - | - | - |
| イ タ リ ア | - | - | - | - | - | - | - | - | - | - | - | - | - | - |
| オ ー ス ト リ ア | - | - | - | - | - | - | - | - | - | - | - | - | - | - |
| オ ラ ン ダ | - | - | - | - | - | - | - | - | - | - | - | - | - | - |
| ス ウ ェ ー デ ン | - | - | - | - | - | - | - | - | - | - | - | - | - | - |
| ス ペ イ ン | - | - | - | - | - | - | - | - | - | - | - | - | - | - |
| ド イ ツ | - | - | - | - | - | - | - | - | - | - | - | - | - | - |
| フ ラ ン ス | 1 | 1 | - | - | - | - | - | 1 | - | - | - | - | - | - |
| ペ ル ギ ー | - | - | - | - | - | - | - | - | - | - | - | - | - | - |
| ロ シ ア | - | - | - | - | - | - | - | - | - | - | - | - | - | - |
| そ の 他 | - | - | - | - | - | - | - | - | - | - | - | - | - | - |
| 南 北 ア メ リ カ 州 | 9 | 7 | - | - | - | 1 | - | 1 | - | - | - | 1 | - | - |
| ア メ リ カ | 2 | 2 | - | - | - | - | - | - | - | - | - | 1 | - | - |
| ア ル セ ン チ ン | - | - | - | - | - | - | - | - | - | - | - | - | - | - |
| カ ナ ダ | - | - | - | - | - | - | - | - | - | - | - | - | - | - |
| コ ロ ン ビ ア | - | - | - | - | - | - | - | - | - | - | - | - | - | - |
| ブ ラ ジ ル | 5 | 3 | - | - | - | 1 | - | - | - | - | - | - | - | - |
| ペ ル ー | - | - | - | - | - | - | - | - | - | - | - | - | - | - |
| そ の 他 | 2 | 2 | - | - | - | - | - | 1 | - | - | - | - | - | - |
| ア フ リ カ 州 | - | - | - | - | - | - | - | - | - | - | - | - | - | - |
| オ セ ア ニ ア 州 | - | - | - | - | - | - | - | - | - | - | - | - | - | - |
| オ ー ス ト ラ リ ア | - | - | - | - | - | - | - | - | - | - | - | - | - | - |
| ニ ュ ー ジ ー ラ ン ド | - | - | - | - | - | - | - | - | - | - | - | - | - | - |
| そ の 他 | - | - | - | - | - | - | - | - | - | - | - | - | - | - |
| 無 国 籍 | - | - | - | - | - | - | - | - | - | - | - | - | - | - |
| 国 籍 不 明 | - | - | - | - | - | - | - | - | - | - | - | - | - | - |

注1 外交、公用、教授、芸術、宗教、報道、経営・管理、法律・会計事務、医療、研究、教育、企業内転勤、文化活動、一時庇護上陸、高度専門職

2 中国には台湾を含む。

| 外国人 | | | | | | | | | | | | | | | 在日米軍 | 在日外国人 | 不明 | |
|-----|----|------|------|------|------|----|------|----|----|----|------|----|------|-----|------|-------|----|---|
| 定住者 | 介護 | 特定技能 | 不法滞在 | | | | | | | | | | | | | | | |
| | | | 不法入国 | 不法上陸 | 不法在留 | 興行 | 短期滞在 | 留学 | 就学 | 研修 | 技能実習 | 介護 | 特定技能 | その他 | | | | |
| 3 | - | - | - | - | - | - | - | 3 | 6 | - | - | 4 | - | 1 | 3 | - | 46 | 1 |
| - | - | - | - | - | - | - | - | 3 | 6 | - | - | 4 | - | 1 | 2 | - | 44 | 1 |
| - | - | - | - | - | - | - | - | 1 | - | - | - | - | - | - | - | - | 34 | - |
| - | - | - | - | - | - | - | - | 2 | 2 | - | - | 1 | - | - | - | - | 10 | - |
| - | - | - | - | - | - | - | - | - | - | - | - | - | - | - | - | - | 1 | - |
| - | - | - | - | - | - | - | - | - | - | - | - | 1 | - | - | - | - | 1 | - |
| - | - | - | - | - | - | - | - | - | - | - | - | - | - | - | - | - | 3 | - |
| - | - | - | - | - | - | - | - | - | - | - | - | - | - | - | - | - | 1 | - |
| - | - | - | - | - | - | - | - | - | - | - | - | - | - | - | - | - | 2 | - |
| - | - | - | - | - | - | - | - | 2 | 2 | - | - | - | - | - | - | - | 2 | - |
| - | - | - | - | - | - | - | - | - | - | - | - | - | - | - | - | - | - | - |
| - | - | - | - | - | - | - | - | - | - | - | - | - | - | - | - | - | - | - |
| - | - | - | - | - | - | - | - | - | - | - | - | - | - | - | - | - | - | - |
| - | - | - | - | - | - | - | - | - | - | - | - | - | - | - | - | - | - | - |
| - | - | - | - | - | - | - | - | - | - | - | - | - | - | - | - | - | - | - |
| - | - | - | - | - | - | - | - | - | - | - | - | - | - | - | - | - | - | - |
| - | - | - | - | - | - | - | - | - | - | - | - | - | - | - | - | - | - | - |
| - | - | - | - | - | - | - | - | - | - | - | - | - | - | - | - | - | - | - |
| - | - | - | - | - | - | - | - | - | - | - | - | - | - | - | - | - | - | - |
| - | - | - | - | - | - | - | - | - | - | - | - | - | - | - | - | - | - | - |
| - | - | - | - | - | - | - | - | - | - | - | - | - | - | - | - | - | - | - |
| - | - | - | - | - | - | - | - | - | - | - | - | - | - | - | - | - | - | - |
| - | - | - | - | - | - | - | - | - | - | - | - | - | - | - | - | - | - | - |
| - | - | - | - | - | - | - | - | - | - | - | - | - | - | - | - | - | - | - |
| - | - | - | - | - | - | - | - | - | - | - | - | - | - | - | - | - | - | - |
| - | - | - | - | - | - | - | - | - | - | - | - | - | - | - | - | - | - | - |
| - | - | - | - | - | - | - | - | - | - | - | - | - | - | - | - | - | - | - |
| - | - | - | - | - | - | - | - | - | - | - | - | - | - | - | - | - | - | - |
| - | - | - | - | - | - | - | - | - | - | - | - | - | - | - | - | - | - | - |
| - | - | - | - | - | - | - | - | - | - | - | - | - | - | - | - | - | - | - |
| - | - | - | - | - | - | - | - | - | - | - | - | - | - | - | - | - | - | - |
| - | - | - | - | - | - | - | - | - | - | - | - | - | - | - | - | - | - | - |
| 3 | - | - | - | - | - | - | - | - | - | - | - | - | - | - | 1 | - | 2 | - |
| - | - | - | - | - | - | - | - | - | - | - | - | - | - | - | 1 | - | - | - |
| - | - | - | - | - | - | - | - | - | - | - | - | - | - | - | - | - | - | - |
| - | - | - | - | - | - | - | - | - | - | - | - | - | - | - | - | - | - | - |
| - | - | - | - | - | - | - | - | - | - | - | - | - | - | - | - | - | - | - |
| 2 | - | - | - | - | - | - | - | - | - | - | - | - | - | - | - | - | 2 | - |
| - | - | - | - | - | - | - | - | - | - | - | - | - | - | - | - | - | - | - |
| 1 | - | - | - | - | - | - | - | - | - | - | - | - | - | - | - | - | - | - |
| - | - | - | - | - | - | - | - | - | - | - | - | - | - | - | - | - | - | - |
| - | - | - | - | - | - | - | - | - | - | - | - | - | - | - | - | - | - | - |
| - | - | - | - | - | - | - | - | - | - | - | - | - | - | - | - | - | - | - |
| - | - | - | - | - | - | - | - | - | - | - | - | - | - | - | - | - | - | - |
| - | - | - | - | - | - | - | - | - | - | - | - | - | - | - | - | - | - | - |
| - | - | - | - | - | - | - | - | - | - | - | - | - | - | - | - | - | - | - |
| - | - | - | - | - | - | - | - | - | - | - | - | - | - | - | - | - | - | - |
| - | - | - | - | - | - | - | - | - | - | - | - | - | - | - | - | - | - | - |
| - | - | - | - | - | - | - | - | - | - | - | - | - | - | - | - | - | - | - |
| - | - | - | - | - | - | - | - | - | - | - | - | - | - | - | - | - | - | - |

(16) 外国人による 特別法犯 国籍別・在留資格別 検挙人員（京都）

| 国籍 | 在留資格 | 総 数 | 来日外国人総数 | | | | | | | | | | | |
|----------|------|--------|-------------|----------------|-------------|--------------------------|--------|------------------|------------------|-----------------------|------------------|--|--------|------------------|
| | | | 来日外国人 総数 | 来日 | | | | | | | | | | |
| | | | | 等公用・ （注1）教授 | 外交・ 国際業務 | 人文学・ 芸術・ 技術・ 知識 | 技 能 | 家 族 滞 在 | 特 定 活 動 | 配 偶 者 の 等 | 日 本 人 等 | （乗 上 陸 等 寄 留 者 等） | 興 行 | 短 期 滞 在 |
| 総数 | 80 | 34 | 1 | 7 | 1 | 2 | 1 | 2 | - | - | - | 7 | - | 1 |
| アジア州 | 70 | 30 | 1 | 7 | 1 | 1 | 1 | 2 | - | - | - | 7 | - | 1 |
| 韓国・朝鮮 | 30 | 1 | - | - | - | - | - | - | - | - | - | - | - | - |
| 中国 | 20 | 9 | - | - | - | - | - | 2 | - | - | - | 4 | - | - |
| 上海市 | 1 | - | - | - | - | - | - | - | - | - | - | - | - | - |
| 吉林省 | 1 | - | - | - | - | - | - | - | - | - | - | - | - | - |
| 黒龍江省 | 3 | - | - | - | - | - | - | - | - | - | - | - | - | - |
| 福建省 | 4 | 2 | - | - | - | - | - | 2 | - | - | - | - | - | - |
| 遼寧省 | 1 | - | - | - | - | - | - | - | - | - | - | - | - | - |
| 中国本土その他 | 9 | 6 | - | - | - | - | - | - | - | - | - | 3 | - | - |
| 台湾 | - | - | - | - | - | - | - | - | - | - | - | - | - | - |
| 香港・マカオ | 1 | 1 | - | - | - | - | - | - | - | - | - | 1 | - | - |
| イスラエル | - | - | - | - | - | - | - | - | - | - | - | - | - | - |
| イラン | 1 | 1 | - | - | - | - | 1 | - | - | - | - | - | - | - |
| インド | - | - | - | - | - | - | - | - | - | - | - | - | - | - |
| インドネシア | - | - | - | - | - | - | - | - | - | - | - | - | - | - |
| シンガポール | - | - | - | - | - | - | - | - | - | - | - | - | - | - |
| スリランカ | 5 | 5 | - | - | - | - | - | - | - | - | - | 3 | - | - |
| タイ | - | - | - | - | - | - | - | - | - | - | - | - | - | - |
| バングラデシュ | - | - | - | - | - | - | - | - | - | - | - | - | - | - |
| パキスタン | 1 | 1 | - | 1 | - | - | - | - | - | - | - | - | - | - |
| フィリピン | - | - | - | - | - | - | - | - | - | - | - | - | - | - |
| ベトナム | 13 | 13 | 1 | 6 | 1 | 1 | - | - | - | - | - | - | - | 1 |
| マレーシア | - | - | - | - | - | - | - | - | - | - | - | - | - | - |
| ミャンマー | - | - | - | - | - | - | - | - | - | - | - | - | - | - |
| その他 | - | - | - | - | - | - | - | - | - | - | - | - | - | - |
| ヨーロッパ州 | - | - | - | - | - | - | - | - | - | - | - | - | - | - |
| イギリス | - | - | - | - | - | - | - | - | - | - | - | - | - | - |
| イタリア | - | - | - | - | - | - | - | - | - | - | - | - | - | - |
| オーストリア | - | - | - | - | - | - | - | - | - | - | - | - | - | - |
| オランダ | - | - | - | - | - | - | - | - | - | - | - | - | - | - |
| スウェーデン | - | - | - | - | - | - | - | - | - | - | - | - | - | - |
| スペイン | - | - | - | - | - | - | - | - | - | - | - | - | - | - |
| ドイツ | - | - | - | - | - | - | - | - | - | - | - | - | - | - |
| フランス | - | - | - | - | - | - | - | - | - | - | - | - | - | - |
| ベルギー | - | - | - | - | - | - | - | - | - | - | - | - | - | - |
| ロシア | - | - | - | - | - | - | - | - | - | - | - | - | - | - |
| その他 | - | - | - | - | - | - | - | - | - | - | - | - | - | - |
| 南北アメリカ州 | 9 | 4 | - | - | - | 1 | - | - | - | - | - | - | - | - |
| アメリカ | 1 | 1 | - | - | - | - | - | - | - | - | - | - | - | - |
| アルゼンチン | - | - | - | - | - | - | - | - | - | - | - | - | - | - |
| カナダ | - | - | - | - | - | - | - | - | - | - | - | - | - | - |
| コロンビア | - | - | - | - | - | - | - | - | - | - | - | - | - | - |
| ブラジル | 5 | 3 | - | - | - | 1 | - | - | - | - | - | - | - | - |
| ペルー | - | - | - | - | - | - | - | - | - | - | - | - | - | - |
| その他 | 3 | - | - | - | - | - | - | - | - | - | - | - | - | - |
| アフリカ州 | 1 | - | - | - | - | - | - | - | - | - | - | - | - | - |
| オセアニア州 | - | - | - | - | - | - | - | - | - | - | - | - | - | - |
| オーストラリア | - | - | - | - | - | - | - | - | - | - | - | - | - | - |
| ニュージーランド | - | - | - | - | - | - | - | - | - | - | - | - | - | - |
| その他 | - | - | - | - | - | - | - | - | - | - | - | - | - | - |
| 無国籍 | - | - | - | - | - | - | - | - | - | - | - | - | - | - |
| 国籍不明 | - | - | - | - | - | - | - | - | - | - | - | - | - | - |

注1 外交、公用、教授、芸術、宗教、報道、経営・管理、法律・会計事務、医療、研究、教育、企業内転勤、文化活動、一時庇護上陸、高度専門職

2 中国には台湾を含む。

| 外国人 | | | | | | | | | | | | | | | 在日米軍 | 在日外国人 | 不明 | |
|-----|----|------|-------|------|------|----|------|----|----|----|------|----|------|-----|------|-------|----|---|
| 定住者 | 介護 | 特定技能 | 不合法滞在 | | | | | | | | | | | | | | | |
| | | | 不法入国 | 不法上陸 | 不法在留 | 興行 | 短期滞在 | 留学 | 就学 | 研修 | 技能実習 | 介護 | 特定技能 | その他 | | | | |
| 2 | - | - | - | - | - | - | - | 2 | 4 | - | - | 1 | - | 1 | 2 | - | 45 | 1 |
| - | - | - | - | - | - | - | - | 2 | 4 | - | - | 1 | - | 1 | 1 | - | 40 | - |
| - | - | - | - | - | - | - | - | 1 | - | - | - | - | - | - | - | - | 29 | - |
| - | - | - | - | - | - | - | - | 1 | 2 | - | - | - | - | - | - | - | 11 | - |
| - | - | - | - | - | - | - | - | - | - | - | - | - | - | - | - | - | 1 | - |
| - | - | - | - | - | - | - | - | - | - | - | - | - | - | - | - | - | 1 | - |
| - | - | - | - | - | - | - | - | - | - | - | - | - | - | - | - | - | 3 | - |
| - | - | - | - | - | - | - | - | - | - | - | - | - | - | - | - | - | 2 | - |
| - | - | - | - | - | - | - | - | - | - | - | - | - | - | - | - | - | 1 | - |
| - | - | - | - | - | - | - | - | 1 | 2 | - | - | - | - | - | - | - | 3 | - |
| - | - | - | - | - | - | - | - | - | - | - | - | - | - | - | - | - | - | - |
| - | - | - | - | - | - | - | - | - | - | - | - | - | - | - | - | - | - | - |
| - | - | - | - | - | - | - | - | - | - | - | - | - | - | - | - | - | - | - |
| - | - | - | - | - | - | - | - | - | - | - | - | - | - | - | - | - | - | - |
| - | - | - | - | - | - | - | - | - | - | - | - | - | - | - | - | - | - | - |
| - | - | - | - | - | - | - | - | - | - | - | - | - | - | - | - | - | - | - |
| - | - | - | - | - | - | - | - | - | - | - | - | - | - | - | - | - | - | - |
| - | - | - | - | - | - | - | - | - | 1 | - | - | - | - | - | 1 | - | - | - |
| - | - | - | - | - | - | - | - | - | - | - | - | - | - | - | - | - | - | - |
| - | - | - | - | - | - | - | - | - | - | - | - | - | - | - | - | - | - | - |
| - | - | - | - | - | - | - | - | - | - | - | - | - | - | - | - | - | - | - |
| - | - | - | - | - | - | - | - | - | - | - | - | - | - | - | - | - | - | - |
| - | - | - | - | - | - | - | - | - | - | - | - | - | - | - | - | - | - | - |
| - | - | - | - | - | - | - | - | - | - | - | - | - | - | - | - | - | - | - |
| - | - | - | - | - | - | - | - | - | - | - | - | - | - | - | - | - | - | - |
| - | - | - | - | - | - | - | - | - | - | - | - | - | - | - | - | - | - | - |
| - | - | - | - | - | - | - | - | - | - | - | - | - | - | - | - | - | - | - |
| - | - | - | - | - | - | - | - | - | - | - | - | - | - | - | - | - | - | - |
| - | - | - | - | - | - | - | - | - | - | - | - | - | - | - | - | - | - | - |
| - | - | - | - | - | - | - | - | - | - | - | - | - | - | - | - | - | - | - |
| - | - | - | - | - | - | - | - | - | - | - | - | - | - | - | - | - | - | - |
| - | - | - | - | - | - | - | - | - | - | - | - | - | - | - | - | - | - | - |
| - | - | - | - | - | - | - | - | - | - | - | - | - | - | - | - | - | - | - |
| - | - | - | - | - | - | - | - | - | - | - | - | - | - | - | - | - | - | - |
| - | - | - | - | - | - | - | - | - | - | - | - | - | - | - | - | - | - | - |
| - | - | - | - | - | - | - | - | - | - | - | - | - | - | - | - | - | - | - |
| - | - | - | - | - | - | - | - | - | - | - | - | - | - | - | - | - | - | - |
| - | - | - | - | - | - | - | - | - | - | - | - | - | - | - | - | - | - | - |
| 2 | - | - | - | - | - | - | - | - | - | - | - | - | - | - | 1 | - | 5 | - |
| - | - | - | - | - | - | - | - | - | - | - | - | - | - | - | 1 | - | - | - |
| - | - | - | - | - | - | - | - | - | - | - | - | - | - | - | - | - | - | - |
| - | - | - | - | - | - | - | - | - | - | - | - | - | - | - | - | - | - | - |
| - | - | - | - | - | - | - | - | - | - | - | - | - | - | - | - | - | - | - |
| 2 | - | - | - | - | - | - | - | - | - | - | - | - | - | - | - | - | 2 | - |
| - | - | - | - | - | - | - | - | - | - | - | - | - | - | - | - | - | - | - |
| - | - | - | - | - | - | - | - | - | - | - | - | - | - | - | - | - | 3 | - |
| - | - | - | - | - | - | - | - | - | - | - | - | - | - | - | - | - | - | 1 |
| - | - | - | - | - | - | - | - | - | - | - | - | - | - | - | - | - | - | - |
| - | - | - | - | - | - | - | - | - | - | - | - | - | - | - | - | - | - | - |
| - | - | - | - | - | - | - | - | - | - | - | - | - | - | - | - | - | - | - |
| - | - | - | - | - | - | - | - | - | - | - | - | - | - | - | - | - | - | - |
| - | - | - | - | - | - | - | - | - | - | - | - | - | - | - | - | - | - | - |
| - | - | - | - | - | - | - | - | - | - | - | - | - | - | - | - | - | - | - |
| - | - | - | - | - | - | - | - | - | - | - | - | - | - | - | - | - | - | - |

統 計 資 料

4 暴 力 団 犯 罪

- 令和4年中の暴力団の検挙人員は 349 人で、前年に比べ 7 人 (2.0%) 減少した。
- 罪種別では、覚せい剤取締法が 93 人で最も多く、続いて大麻取締法が 52 人、詐欺が 38 人である。

(1) 暴力団 検挙件数 (10か年推移)

| 年次 罪種・違反法令別 | 平成 25年 | 26年 | 27年 | 28年 | 29年 | 30年 | 令和 元年 | 2年 | 3年 | 4年 |
|-----------------------|-----------|-----|-----|-----|-----|-----|----------|-----|-----|-----|
| 刑法犯・特別法犯 総数 | 724 | 729 | 503 | 874 | 591 | 480 | 485 | 571 | 736 | 577 |
| 刑 法 犯 総 数 | 424 | 486 | 291 | 577 | 340 | 250 | 254 | 281 | 506 | 319 |
| 殺 人 | 1 | 3 | - | - | 1 | 1 | 1 | 1 | - | 1 |
| 強 盗 | 3 | 1 | - | 3 | 1 | - | 4 | 5 | 3 | 5 |
| 放 火 | - | - | - | 1 | 1 | 1 | - | 1 | - | - |
| 強 制 性 交 等 | 2 | 1 | 1 | - | - | - | - | 1 | - | 2 |
| 凶 器 準 備 集 合 | - | - | - | - | - | - | - | - | - | - |
| 暴 行 | 19 | 15 | 12 | 13 | 10 | 12 | 14 | 9 | 17 | 13 |
| 傷 害 | 43 | 31 | 20 | 26 | 23 | 19 | 19 | 20 | 18 | 20 |
| 脅 迫 | 3 | 13 | 8 | 8 | 15 | 10 | 6 | 9 | 6 | 10 |
| 恐 喝 | 22 | 16 | 16 | 12 | 8 | 13 | 11 | 14 | 14 | 6 |
| 窃 盗 | 191 | 302 | 151 | 445 | 181 | 117 | 127 | 133 | 354 | 180 |
| 詐 欺 | 84 | 51 | 50 | 29 | 53 | 42 | 38 | 52 | 56 | 41 |
| 賭 博 | 7 | - | 2 | - | 1 | 4 | 1 | - | 1 | - |
| 公 務 執 行 妨 害 | 6 | 8 | 13 | 6 | 2 | 4 | 6 | 5 | 5 | 5 |
| 犯 人 蔵 匿 | 1 | 2 | - | - | 2 | - | 1 | - | 1 | - |
| 証 人 威 迫 | - | - | - | - | - | - | - | - | - | 1 |
| 逮 捕 監 禁 | - | - | 1 | 2 | 1 | - | - | 1 | - | 2 |
| 信用毀損・威力業務妨害 | - | 1 | - | - | 1 | - | 1 | 1 | - | 3 |
| 器 物 損 壊 等 | 17 | 16 | 6 | 15 | 16 | 9 | 4 | 3 | 9 | 12 |
| 暴力行為等処罰法 | - | - | - | - | - | - | 1 | - | - | - |
| 組織的犯罪処罰法 | 1 | 1 | - | - | 1 | - | 2 | 2 | 3 | 5 |
| そ の 他 | 24 | 25 | 11 | 17 | 23 | 18 | 18 | 24 | 19 | 13 |
| 特 別 法 犯 総 数 | 300 | 243 | 212 | 297 | 251 | 230 | 231 | 290 | 230 | 258 |
| 軽 犯 罪 法 | 2 | 1 | 5 | - | - | 1 | 1 | 1 | 1 | 1 |
| 暴力団排除条例 | - | 4 | 2 | 2 | - | - | - | 3 | 1 | 1 |
| 風 営 適 正 化 法 | 4 | 6 | 1 | 2 | 3 | 2 | - | 8 | 5 | 1 |
| 売 春 防 止 法 | - | - | - | - | - | - | - | - | - | - |
| 児 童 福 祉 法 | 4 | - | - | - | - | - | - | - | - | 5 |
| 青 少 年 保 護 育 成 条 例 | - | - | - | 1 | - | - | - | - | - | - |
| 出 資 法 | 3 | 1 | - | - | 1 | - | - | - | - | 4 |
| 貸 金 業 法 | 1 | 1 | - | - | 1 | - | - | - | - | 3 |
| 銃 砲 刀 剣 類 所 持 等 取 締 法 | 9 | 3 | 7 | 4 | 3 | 3 | 5 | 8 | 3 | 3 |
| 犯 罪 収 益 移 転 防 止 法 | 9 | 3 | 4 | 16 | 12 | 4 | 8 | 11 | 5 | 11 |
| 大 麻 取 締 法 | 14 | 18 | 6 | 25 | 37 | 23 | 48 | 46 | 49 | 84 |
| 覚 せ い 剤 取 締 法 | 209 | 185 | 165 | 218 | 174 | 183 | 148 | 184 | 154 | 129 |
| 毒 物 及 び 劇 物 取 締 法 | 5 | - | 1 | 3 | - | - | - | 5 | - | - |
| 麻 薬 等 取 締 法 | 7 | 6 | 4 | 5 | 2 | 4 | 2 | 4 | 1 | 1 |
| そ の 他 | 33 | 15 | 17 | 21 | 18 | 10 | 19 | 20 | 11 | 15 |

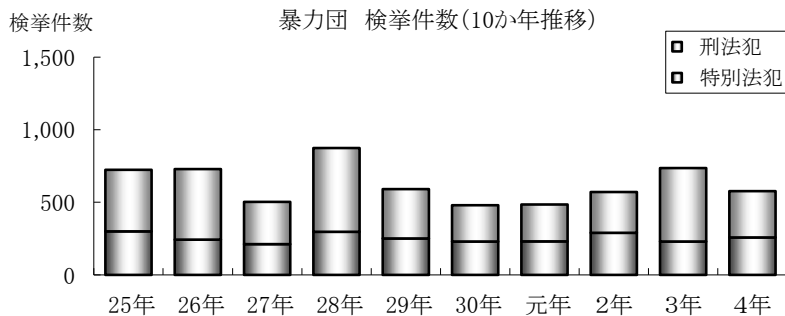

(2) 暴力団 検挙人員 (10か年推移)

| 罪種・違反法令別 | 年次 | 平成 | 26年 | 27年 | 28年 | 29年 | 30年 | 令和 | 2年 | 3年 | 4年 |
|---------------|-----|-----|-----|-----|-----|-----|-----|-----|-----|-----|----|
| | 25年 | 26年 | 27年 | 28年 | 29年 | 30年 | 元年 | 2年 | 3年 | 4年 | |
| 刑法犯・特別法犯 総数 | 469 | 407 | 356 | 354 | 399 | 346 | 311 | 395 | 356 | 349 | |
| 刑 法 犯 総 数 | 272 | 251 | 224 | 172 | 226 | 190 | 156 | 183 | 194 | 162 | |
| 殺 人 | 1 | 4 | - | - | 2 | 1 | 1 | 1 | - | 1 | |
| 強 盗 | 7 | 1 | - | 3 | 1 | - | 14 | 8 | 13 | 11 | |
| 放 火 | - | - | - | 3 | - | 1 | - | 1 | - | - | |
| 強 制 性 交 等 | 2 | 1 | 1 | - | - | - | - | 1 | - | 2 | |
| 凶 器 準 備 集 合 | - | - | - | - | - | - | - | - | - | - | |
| 暴 行 | 19 | 15 | 11 | 37 | 10 | 8 | 16 | 8 | 11 | 14 | |
| 傷 害 | 45 | 36 | 25 | 25 | 64 | 30 | 22 | 34 | 17 | 28 | |
| 脅 迫 | 3 | 20 | 11 | 9 | 11 | 10 | 6 | 6 | 9 | 7 | |
| 恐 喝 | 29 | 21 | 22 | 13 | 9 | 30 | 16 | 23 | 16 | 5 | |
| 窃 盗 | 47 | 35 | 33 | 33 | 28 | 34 | 40 | 30 | 36 | 29 | |
| 詐 欺 | 65 | 84 | 86 | 23 | 60 | 50 | 23 | 45 | 70 | 38 | |
| 賭 博 | 25 | - | 8 | - | 1 | 5 | 1 | 1 | 1 | - | |
| 公 務 執 行 妨 害 | 5 | 5 | 10 | 5 | 1 | 1 | 2 | 4 | 2 | 3 | |
| 犯 人 蔵 匿 | 1 | 2 | - | - | 9 | - | 2 | - | 1 | - | |
| 証 人 威 迫 | - | - | - | - | - | - | - | - | - | 1 | |
| 逮 捕 監 禁 | - | - | 1 | 2 | 1 | - | - | - | - | 1 | |
| 信用毀損・威力業務妨害 | - | 1 | - | - | 6 | - | - | - | - | 3 | |
| 器 物 損 壊 等 | 10 | 5 | 3 | 6 | 6 | 2 | 3 | 1 | 4 | 5 | |
| 暴力行為等処罰法 | - | 1 | - | - | - | 1 | - | - | - | - | |
| 組織的犯罪処罰法 | - | 2 | - | - | 1 | - | 1 | 2 | - | - | |
| そ の 他 | 13 | 18 | 13 | 13 | 16 | 17 | 9 | 18 | 14 | 14 | |
| 特 別 法 犯 総 数 | 197 | 156 | 132 | 182 | 173 | 156 | 155 | 212 | 162 | 187 | |
| 軽 犯 罪 法 | 1 | 1 | 4 | - | - | 1 | 1 | - | - | 1 | |
| 暴力団排除条例 | - | 4 | 5 | 3 | - | - | - | 1 | - | 1 | |
| 風 営 適 正 化 法 | 2 | 7 | 1 | 2 | 12 | 1 | - | 8 | 4 | 2 | |
| 売 春 防 止 法 | - | - | - | - | - | - | - | - | - | - | |
| 児 童 福 祉 法 | 3 | 3 | - | - | - | - | - | - | - | 4 | |
| 青少年保護育成条例 | - | - | - | 1 | - | - | - | - | - | - | |
| 出 資 法 | 2 | - | - | - | - | - | - | - | - | - | |
| 貸 金 業 法 | 1 | 1 | - | - | 1 | - | - | - | - | 5 | |
| 銃砲刀剣類所持等取締法 | 10 | 3 | 5 | 8 | 4 | 3 | 3 | 5 | 1 | 3 | |
| 犯罪収益移転防止法 | 8 | 1 | 3 | 5 | 4 | 3 | 6 | 7 | 3 | 10 | |
| 大 麻 取 締 法 | 6 | 11 | 1 | 12 | 28 | 15 | 28 | 37 | 43 | 52 | |
| 覚 せ い 剤 取 締 法 | 129 | 109 | 97 | 134 | 112 | 121 | 91 | 128 | 102 | 93 | |
| 毒物及び劇物取締法 | 2 | - | 1 | 2 | - | - | - | 4 | - | - | |
| 麻 薬 等 取 締 法 | 3 | 1 | 3 | - | - | 1 | 4 | - | 1 | 1 | |
| そ の 他 | 30 | 15 | 12 | 15 | 12 | 11 | 22 | 22 | 8 | 15 | |

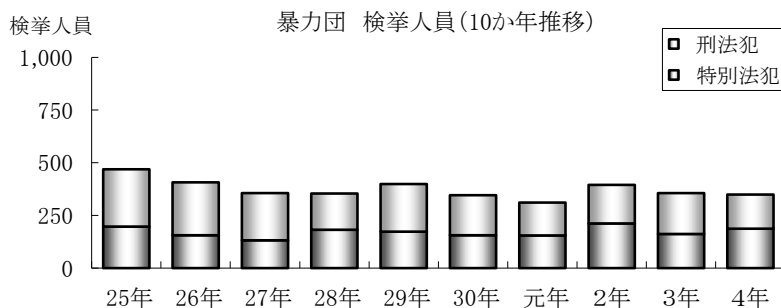

(3) 暴力団 所属団体・地位別 検挙件数・検挙人員（警察署別）

| 区分 署別 | 検 挙 件 数 | | | | | | 検 | | | | | | | | | |
|----------|---------|----------|--------|-------|--------|--------|-------|--------|--------|--------|------------------|----------|--------|--------|--------|------------------|
| | 計 | 七代目会津小鉄会 | 六代目山口組 | 神戸山口組 | 絆 会 | その他の団体 | 計 | 首 領 | 幹 部 | 組 員 | 準 構 成 員 | 七代目会津小鉄会 | | | | |
| | | | | | | | | | | | | 計 | 首 領 | 幹 部 | 組 員 | 準 構 成 員 |
| 京都府総数 | 577 | 143 | 284 | 62 | 1 | 87 | 349 | 3 | 9 | 4 | 333 | 75 | - | 2 | 2 | 71 |
| 川 端 | 4 | - | 3 | - | - | 1 | 2 | - | - | - | 2 | - | - | - | - | - |
| 上 京 | 8 | 1 | 1 | - | - | 6 | 6 | - | - | - | 6 | 1 | - | - | - | 1 |
| 東 山 | 28 | 5 | 16 | 4 | - | 3 | 26 | - | 1 | - | 25 | 4 | - | - | - | 4 |
| 中 京 | 39 | 6 | 13 | 10 | - | 10 | 26 | - | 1 | - | 25 | 3 | - | - | - | 3 |
| 下 京 | 26 | 1 | 19 | 5 | - | 1 | 9 | - | - | 1 | 8 | 1 | - | - | - | 1 |
| 下 鴨 | 28 | 5 | 22 | - | - | 1 | 10 | - | - | - | 10 | 3 | - | - | - | 3 |
| 伏 見 | 47 | 9 | 30 | 1 | 1 | 6 | 21 | - | - | - | 21 | 3 | - | - | - | 3 |
| 山 科 | 65 | 8 | 41 | 9 | - | 7 | 32 | 1 | 1 | 1 | 29 | 5 | - | - | - | 5 |
| 右 京 | 25 | 8 | 10 | 5 | - | 2 | 30 | - | 3 | - | 27 | 6 | - | 2 | - | 4 |
| 南 | 24 | 12 | 10 | 2 | - | - | 26 | - | 1 | - | 25 | 16 | - | - | - | 16 |
| 北 | 34 | 6 | 7 | 3 | - | 18 | 19 | 1 | 2 | - | 16 | 4 | - | - | - | 4 |
| 西 京 | 12 | 3 | 1 | 6 | - | 2 | 8 | - | - | - | 8 | 2 | - | - | - | 2 |
| 向 日 町 | 39 | 14 | 22 | 3 | - | - | 25 | - | - | - | 25 | 10 | - | - | - | 10 |
| 宇 治 | 33 | 9 | 22 | 1 | - | 1 | 13 | - | - | 1 | 12 | 4 | - | - | 1 | 3 |
| 城 陽 | 45 | 41 | 2 | 1 | - | 1 | 7 | - | - | - | 7 | 1 | - | - | - | 1 |
| 八 幡 | 15 | 8 | 7 | - | - | - | 12 | - | - | 1 | 11 | 6 | - | - | 1 | 5 |
| 田 辺 | 18 | - | 12 | - | - | 6 | 14 | - | - | - | 14 | - | - | - | - | - |
| 木 津 | 6 | 2 | 3 | - | - | 1 | 5 | - | - | - | 5 | 1 | - | - | - | 1 |
| 亀 岡 | 17 | 1 | 2 | 1 | - | 13 | 8 | - | - | - | 8 | 1 | - | - | - | 1 |
| 南 丹 | 3 | 3 | - | - | - | - | 3 | - | - | - | 3 | 3 | - | - | - | 3 |
| 綾 部 | 7 | - | 2 | 1 | - | 4 | 5 | - | - | - | 5 | - | - | - | - | - |
| 福 知 山 | 17 | - | 12 | 4 | - | 1 | 15 | 1 | - | - | 14 | - | - | - | - | - |
| 舞 鶴 | 15 | - | 10 | 3 | - | 2 | 13 | - | - | - | 13 | - | - | - | - | - |
| 宮 津 | 15 | - | 11 | 3 | - | 1 | 8 | - | - | - | 8 | - | - | - | - | - |
| 京 丹 後 | 7 | 1 | 6 | - | - | - | 6 | - | - | - | 6 | 1 | - | - | - | 1 |
| 警 察 本 部 | - | - | - | - | - | - | - | - | - | - | - | - | - | - | - | - |
| 構成比(%) | 100.0 | 24.8 | 49.2 | 10.7 | 0.2 | 15.1 | 100.0 | | | | 21.5 | | | | | |

注 刑法犯及び特別法犯の合計を示す。

| 六代目山口組 | | | | 神戸山口組 | | | | 絆 會 | | | | その他の団体 | | | | | | | |
|--------|---|---|---|-------|----|---|---|-----|-----|---|---|--------|---|-----|----|---|---|---|-----|
| 計 | 首 | 幹 | 組 | 準 | 計 | 首 | 幹 | 組 | 準 | 計 | 首 | 幹 | 組 | 準 | 計 | 首 | 幹 | 組 | 準 |
| | 領 | 部 | 員 | 構成員 | | 領 | 部 | 員 | 構成員 | | 領 | 部 | 員 | 構成員 | | 領 | 部 | 員 | 構成員 |
| 173 | - | 2 | 1 | 170 | 54 | 2 | 2 | - | 50 | - | - | - | - | - | 47 | 1 | 3 | 1 | 42 |
| 2 | - | - | - | 2 | - | - | - | - | - | - | - | - | - | - | - | - | - | - | - |
| 1 | - | - | - | 1 | - | - | - | - | - | - | - | - | - | - | 4 | - | - | - | 4 |
| 11 | - | - | - | 11 | 4 | - | 1 | - | 3 | - | - | - | - | - | 7 | - | - | - | 7 |
| 12 | - | - | - | 12 | 6 | - | - | - | 6 | - | - | - | - | - | 5 | - | 1 | - | 4 |
| 5 | - | - | 1 | 4 | 2 | - | - | - | 2 | - | - | - | - | - | 1 | - | - | - | 1 |
| 6 | - | - | - | 6 | - | - | - | - | - | - | - | - | - | - | 1 | - | - | - | 1 |
| 14 | - | - | - | 14 | - | - | - | - | - | - | - | - | - | - | 4 | - | - | - | 4 |
| 15 | - | - | - | 15 | 8 | - | - | - | 8 | - | - | - | - | - | 4 | 1 | 1 | 1 | 1 |
| 16 | - | - | - | 16 | 7 | - | - | - | 7 | - | - | - | - | - | 1 | - | 1 | - | - |
| 7 | - | 1 | - | 6 | 3 | - | - | - | 3 | - | - | - | - | - | - | - | - | - | - |
| 8 | - | 1 | - | 7 | 4 | 1 | 1 | - | 2 | - | - | - | - | - | 3 | - | - | - | 3 |
| 1 | - | - | - | 1 | 4 | - | - | - | 4 | - | - | - | - | - | 1 | - | - | - | 1 |
| 13 | - | - | - | 13 | 2 | - | - | - | 2 | - | - | - | - | - | - | - | - | - | - |
| 8 | - | - | - | 8 | 1 | - | - | - | 1 | - | - | - | - | - | - | - | - | - | - |
| 2 | - | - | - | 2 | 1 | - | - | - | 1 | - | - | - | - | - | 3 | - | - | - | 3 |
| 6 | - | - | - | 6 | - | - | - | - | - | - | - | - | - | - | - | - | - | - | - |
| 11 | - | - | - | 11 | - | - | - | - | - | - | - | - | - | - | 3 | - | - | - | 3 |
| 3 | - | - | - | 3 | - | - | - | - | - | - | - | - | - | - | 1 | - | - | - | 1 |
| 1 | - | - | - | 1 | 1 | - | - | - | 1 | - | - | - | - | - | 5 | - | - | - | 5 |
| - | - | - | - | - | - | - | - | - | - | - | - | - | - | - | - | - | - | - | - |
| 2 | - | - | - | 2 | 1 | - | - | - | 1 | - | - | - | - | - | 2 | - | - | - | 2 |
| 9 | - | - | - | 9 | 5 | 1 | - | - | 4 | - | - | - | - | - | 1 | - | - | - | 1 |
| 10 | - | - | - | 10 | 3 | - | - | - | 3 | - | - | - | - | - | - | - | - | - | - |
| 5 | - | - | - | 5 | 2 | - | - | - | 2 | - | - | - | - | - | 1 | - | - | - | 1 |
| 5 | - | - | - | 5 | - | - | - | - | - | - | - | - | - | - | - | - | - | - | - |
| - | - | - | - | - | - | - | - | - | - | - | - | - | - | - | - | - | - | - | - |
| 49.6 | | | | 15.5 | | | | | | | | 13.5 | | | | | | | |

(4) 暴力団犯罪 警察署別 検挙件数・検挙人員（罪種・違反法令別）

| 罪種別 | 署別 | | 川 端 | | 上 京 | | 東 山 | | 中 京 | | 下 京 | |
|---------------|-----|-----|-----|----|-----|----|-----|----|-----|----|-----|----|
| | 検挙 | 人員 | 検挙 | 人員 | 検挙 | 人員 | 検挙 | 人員 | 検挙 | 人員 | 検挙 | 人員 |
| 刑法犯・特別法犯 総数 | 577 | 349 | 4 | 2 | 8 | 6 | 28 | 26 | 39 | 26 | 26 | 9 |
| 刑 法 犯 総 数 | 319 | 162 | 4 | 2 | 5 | 3 | 14 | 15 | 12 | 11 | 19 | 4 |
| 殺 人 | 1 | 1 | - | - | - | - | - | - | - | - | - | - |
| 強 盗 | 5 | 11 | - | - | - | - | - | - | 2 | 2 | - | - |
| 放 火 | - | - | - | - | - | - | - | - | - | - | - | - |
| 強 制 性 交 等 | 2 | 2 | - | - | - | - | - | - | - | - | 1 | 1 |
| 凶 器 準 備 集 合 | - | - | - | - | - | - | - | - | - | - | - | - |
| 暴 行 | 13 | 14 | - | - | - | - | 3 | 3 | - | - | - | - |
| 傷 害 | 20 | 28 | - | - | - | - | 1 | 4 | 2 | 2 | - | - |
| 脅 迫 | 10 | 7 | 1 | 1 | - | - | - | - | 3 | 1 | 1 | 1 |
| 恐 喝 | 6 | 5 | - | - | - | - | - | - | - | - | - | - |
| 窃 盗 | 180 | 29 | - | - | 4 | 2 | 1 | 1 | 1 | 1 | 16 | 1 |
| 詐 欺 | 41 | 38 | 1 | - | 1 | 1 | 3 | 2 | - | - | 1 | 1 |
| 賭 博 | - | - | - | - | - | - | - | - | - | - | - | - |
| わいせつ物頒布等 | - | - | - | - | - | - | - | - | - | - | - | - |
| 公務執行妨害 | 5 | 3 | 1 | 1 | - | - | - | - | - | - | - | - |
| 犯人蔵匿 | - | - | - | - | - | - | - | - | - | - | - | - |
| 証人威迫 | 1 | 1 | - | - | - | - | - | - | - | - | - | - |
| 逮捕監禁 | 2 | 1 | - | - | - | - | - | - | - | - | - | - |
| 信用毀損・威力業務妨害 | 3 | 3 | 1 | - | - | - | - | - | 1 | 2 | - | - |
| 器物損壊等 | 12 | 5 | - | - | - | - | 2 | 2 | 2 | 2 | - | - |
| 暴力行為等処罰ニ関スル法律 | - | - | - | - | - | - | - | - | - | - | - | - |
| 組織的犯罪処罰法 | 5 | - | - | - | - | - | 2 | - | - | - | - | - |
| そ の 他 | 13 | 14 | - | - | - | - | 2 | 3 | 1 | 1 | - | - |
| 特別法犯 総数 | 258 | 187 | - | - | 3 | 3 | 14 | 11 | 27 | 15 | 7 | 5 |
| 軽 犯 罪 法 | 1 | 1 | - | - | - | - | - | - | - | - | - | - |
| 自 転 車 競 技 法 | - | - | - | - | - | - | - | - | - | - | - | - |
| 迷 惑 防 止 条 例 | - | - | - | - | - | - | - | - | - | - | - | - |
| モーターボート競走法 | - | - | - | - | - | - | - | - | - | - | - | - |
| 暴力団排除条例 | 1 | 1 | - | - | - | - | 1 | 1 | - | - | - | - |
| 風 営 適 正 化 法 | 1 | 2 | - | - | - | - | 1 | 2 | - | - | - | - |
| 売 春 防 止 法 | - | - | - | - | - | - | - | - | - | - | - | - |
| 児 童 福 祉 法 | 5 | 4 | - | - | - | - | - | - | 5 | 4 | - | - |
| 青少年保護育成条例 | - | - | - | - | - | - | - | - | - | - | - | - |
| 出 資 法 | 4 | - | - | - | - | - | - | - | - | - | - | - |
| 貸 金 業 法 | 3 | 5 | - | - | - | - | - | - | - | - | - | - |
| 銃砲刀剣類所持等取締法 | 3 | 3 | - | - | - | - | - | - | - | - | - | - |
| 犯罪収益移転防止法 | 11 | 10 | - | - | 1 | 1 | - | - | 2 | 1 | - | - |
| 麻 薬 等 取 締 法 | 1 | 1 | - | - | - | - | - | - | - | - | - | - |
| 大 麻 取 締 法 | 84 | 52 | - | - | 1 | 1 | 3 | 3 | 4 | - | 1 | 1 |
| 覚 せ い 剤 取 締 法 | 129 | 93 | - | - | 1 | 1 | 9 | 5 | 12 | 9 | 6 | 4 |
| 医薬品医療機器等法 | 1 | 1 | - | - | - | - | - | - | - | - | - | - |
| 毒物及び劇物取締法 | - | - | - | - | - | - | - | - | - | - | - | - |
| 麻 薬 等 特 例 法 | 5 | 3 | - | - | - | - | - | - | 2 | - | - | - |
| そ の 他 | 9 | 11 | - | - | - | - | - | - | 2 | 1 | - | - |

(その1)

| 下鴨 | | 伏見 | | 山科 | | 右京 | | 南 | | 北 | | 西京 | | 京都市内 署計 | |
|----|----|----|----|----|----|----|----|----|----|----|----|----|----|------------|-----|
| 検挙 | 人員 | 検挙 | 人員 | 検挙 | 人員 | 検挙 | 人員 | 検挙 | 人員 | 検挙 | 人員 | 検挙 | 人員 | 検挙 | 人員 |
| 28 | 10 | 47 | 21 | 65 | 32 | 25 | 30 | 24 | 26 | 34 | 19 | 12 | 8 | 340 | 215 |
| 21 | 5 | 24 | 8 | 42 | 17 | 8 | 14 | 18 | 21 | 26 | 11 | 4 | 4 | 197 | 115 |
| - | - | - | - | 1 | 1 | - | - | - | - | - | - | - | - | 1 | 1 |
| - | - | - | - | - | - | 1 | 7 | - | - | 1 | 1 | - | - | 4 | 10 |
| - | - | - | - | - | - | - | - | - | - | - | - | - | - | - | - |
| 1 | 1 | - | - | - | - | - | - | - | - | - | - | - | - | 2 | 2 |
| - | - | - | - | - | - | - | - | - | - | - | - | - | - | - | - |
| - | - | 1 | 1 | 1 | - | 1 | 1 | 1 | 3 | - | - | - | - | 7 | 8 |
| - | - | 2 | 2 | 4 | 6 | 1 | 2 | 1 | 2 | 1 | 1 | 1 | 3 | 13 | 22 |
| 1 | - | 1 | 1 | 1 | 1 | - | - | - | - | - | - | - | - | 8 | 5 |
| 2 | 1 | - | - | 1 | 2 | - | - | 1 | 2 | - | - | 1 | - | 5 | 5 |
| 12 | 1 | 19 | 4 | 23 | 2 | 2 | 1 | 3 | 3 | 15 | - | 1 | 1 | 97 | 17 |
| 4 | 2 | - | - | 5 | 4 | 3 | 3 | 11 | 11 | 5 | 7 | - | - | 34 | 31 |
| - | - | - | - | - | - | - | - | - | - | - | - | - | - | - | - |
| - | - | - | - | - | - | - | - | - | - | - | - | - | - | - | - |
| - | - | - | - | 2 | - | - | - | - | - | 2 | 2 | - | - | 5 | 3 |
| - | - | - | - | - | - | - | - | - | - | - | - | - | - | - | - |
| - | - | - | - | 1 | 1 | - | - | - | - | - | - | - | - | 1 | 1 |
| - | - | - | - | 1 | - | - | - | - | - | - | - | - | - | 1 | - |
| - | - | - | - | - | - | - | - | - | - | - | - | - | - | 2 | 2 |
| - | - | 1 | - | 1 | - | - | - | - | - | - | - | 1 | - | 7 | 4 |
| - | - | - | - | - | - | - | - | - | - | - | - | - | - | - | - |
| - | - | - | - | 1 | - | - | - | - | - | 2 | - | - | - | 5 | - |
| 1 | - | - | - | - | - | - | - | 1 | - | - | - | - | - | 5 | 4 |
| 7 | 5 | 23 | 13 | 23 | 15 | 17 | 16 | 6 | 5 | 8 | 8 | 8 | 4 | 143 | 100 |
| - | - | - | - | - | - | - | - | - | - | - | - | - | - | - | - |
| - | - | - | - | - | - | - | - | - | - | - | - | - | - | - | - |
| - | - | - | - | - | - | - | - | - | - | - | - | - | - | - | - |
| - | - | - | - | - | - | - | - | - | - | - | - | - | - | - | - |
| - | - | - | - | - | - | - | - | - | - | - | - | - | - | 1 | 1 |
| - | - | - | - | - | - | - | - | - | - | - | - | - | - | 1 | 2 |
| - | - | - | - | - | - | - | - | - | - | - | - | - | - | - | - |
| - | - | - | - | - | - | - | - | - | - | - | - | - | - | 5 | 4 |
| - | - | - | - | - | - | - | - | - | - | - | - | - | - | - | - |
| - | - | - | - | - | - | - | - | - | - | - | - | - | - | - | - |
| - | - | - | - | - | - | - | - | - | - | 1 | 3 | - | - | 1 | 3 |
| - | - | - | - | 1 | - | - | - | 1 | 1 | - | - | - | - | 2 | 1 |
| - | - | - | - | 1 | - | 1 | 1 | - | - | - | - | - | - | 5 | 3 |
| - | - | - | - | - | - | - | - | - | - | - | - | - | - | - | - |
| 3 | 1 | 8 | 2 | 10 | 8 | 5 | 3 | 1 | 1 | 5 | 3 | 4 | 1 | 45 | 24 |
| 4 | 4 | 15 | 11 | 10 | 6 | 10 | 9 | 4 | 3 | 2 | 2 | 4 | 3 | 77 | 57 |
| - | - | - | - | 1 | 1 | - | - | - | - | - | - | - | - | 1 | 1 |
| - | - | - | - | - | - | - | - | - | - | - | - | - | - | - | - |
| - | - | - | - | - | - | - | - | - | - | - | - | - | - | 2 | - |
| - | - | - | - | - | - | 1 | 3 | - | - | - | - | - | - | 3 | 4 |

(4) 暴力団犯罪 警察署別 検挙件数・検挙人員（罪種・違反法令別）

| 署別 罪種別 | 向日町 | | 宇治 | | 城陽 | | 八幡 | | 田辺 | | 木津 | |
|---------------|-----|----|----|----|----|----|----|----|----|----|----|----|
| | 検挙 | 人員 | 検挙 | 人員 | 検挙 | 人員 | 検挙 | 人員 | 検挙 | 人員 | 検挙 | 人員 |
| 刑法犯・特別法犯 総数 | 39 | 25 | 33 | 13 | 45 | 7 | 15 | 12 | 18 | 14 | 6 | 5 |
| 刑法犯 総数 | 12 | 6 | 24 | 4 | 40 | 3 | 11 | 7 | 9 | 7 | 3 | 3 |
| 殺人 | - | - | - | - | - | - | - | - | - | - | - | - |
| 強盗 | - | - | - | - | - | - | - | - | - | - | - | - |
| 放火 | - | - | - | - | - | - | - | - | - | - | - | - |
| 強制性交等 | - | - | - | - | - | - | - | - | - | - | - | - |
| 凶器準備集合 | - | - | - | - | - | - | - | - | - | - | - | - |
| 暴行 | - | - | - | - | - | - | 2 | 2 | - | - | - | - |
| 傷害 | - | - | 2 | 2 | - | - | 1 | 1 | 2 | 2 | - | - |
| 脅迫 | - | - | 1 | 1 | - | - | - | - | - | - | - | - |
| 恐喝 | - | - | 1 | - | - | - | - | - | - | - | - | - |
| 窃盗 | 8 | 1 | 19 | 1 | 38 | 1 | 8 | 4 | 4 | 1 | - | - |
| 詐欺 | - | - | - | - | - | 1 | - | - | 1 | 2 | 2 | 2 |
| 賭博 | - | - | - | - | - | - | - | - | - | - | - | - |
| わいせつ物頒布等 | - | - | - | - | - | - | - | - | - | - | - | - |
| 公務執行妨害 | - | - | - | - | - | - | - | - | - | - | - | - |
| 犯人蔵匿 | - | - | - | - | - | - | - | - | - | - | - | - |
| 証人威迫 | - | - | - | - | - | - | - | - | - | - | - | - |
| 逮捕監禁 | - | - | - | - | 1 | 1 | - | - | - | - | - | - |
| 信用毀損・威力業務妨害 | - | - | - | - | - | - | - | - | - | - | - | - |
| 器物損壊等 | - | - | 1 | - | 1 | - | - | - | - | - | 1 | 1 |
| 暴力行為等処罰ニ関スル法律 | - | - | - | - | - | - | - | - | - | - | - | - |
| 組織的犯罪処罰法 | - | - | - | - | - | - | - | - | - | - | - | - |
| その他 | 4 | 5 | - | - | - | - | - | - | 2 | 2 | - | - |
| 特別法犯 総数 | 27 | 19 | 9 | 9 | 5 | 4 | 4 | 5 | 9 | 7 | 3 | 2 |
| 軽犯罪法 | - | - | - | - | - | - | - | - | - | - | - | - |
| 自転車競技法 | - | - | - | - | - | - | - | - | - | - | - | - |
| 迷惑防止条例 | - | - | - | - | - | - | - | - | - | - | - | - |
| モーターボート競走法 | - | - | - | - | - | - | - | - | - | - | - | - |
| 暴力団排除条例 | - | - | - | - | - | - | - | - | - | - | - | - |
| 風営適正化法 | - | - | - | - | - | - | - | - | - | - | - | - |
| 売春防止法 | - | - | - | - | - | - | - | - | - | - | - | - |
| 児童福祉法 | - | - | - | - | - | - | - | - | - | - | - | - |
| 青少年保護育成条例 | - | - | - | - | - | - | - | - | - | - | - | - |
| 出資法 | - | - | - | - | - | - | - | - | - | - | - | - |
| 貸金業法 | - | - | - | - | - | - | - | - | - | - | - | - |
| 銃砲刀剣類所持等取締法 | - | - | - | - | - | - | - | - | - | - | - | - |
| 犯罪収益移転防止法 | 1 | 1 | - | - | - | - | - | - | 3 | 3 | - | - |
| 麻薬等取締法 | - | - | - | - | 1 | 1 | - | - | - | - | - | - |
| 大麻取締法 | 4 | 3 | 1 | 1 | - | - | 3 | 4 | 2 | 1 | 1 | 1 |
| 覚せい剤取締法 | 21 | 14 | 4 | 4 | 3 | 1 | 1 | 1 | 3 | 2 | 2 | 1 |
| 医薬品医療機器等法 | - | - | - | - | - | - | - | - | - | - | - | - |
| 毒物及び劇物取締法 | - | - | - | - | - | - | - | - | - | - | - | - |
| 麻薬等特例法 | 1 | 1 | - | - | - | - | - | - | 1 | 1 | - | - |
| その他 | - | - | 4 | 4 | 1 | 2 | - | - | - | - | - | - |

(その2)

| 亀岡 | | 南丹 | | 綾部 | | 福知山 | | 舞鶴 | | 宮津 | | 京丹後 | | 警察本部 | |
|----|----|----|----|----|----|-----|----|----|----|----|----|-----|----|------|----|
| 検挙 | 人員 | 検挙 | 人員 | 検挙 | 人員 | 検挙 | 人員 | 検挙 | 人員 | 検挙 | 人員 | 検挙 | 人員 | 検挙 | 人員 |
| 17 | 8 | 3 | 3 | 7 | 5 | 17 | 15 | 15 | 13 | 15 | 8 | 7 | 6 | - | - |
| 1 | - | 3 | 3 | 4 | 2 | 6 | 5 | 4 | 3 | 4 | 3 | 1 | 1 | - | - |
| - | - | - | - | - | - | - | - | - | - | - | - | - | - | - | - |
| - | - | - | - | - | - | 1 | 1 | - | - | - | - | - | - | - | - |
| - | - | - | - | - | - | - | - | - | - | - | - | - | - | - | - |
| - | - | - | - | - | - | - | - | - | - | - | - | - | - | - | - |
| - | - | 1 | 1 | - | - | 2 | 2 | 1 | 1 | - | - | - | - | - | - |
| - | - | - | - | - | - | - | - | 1 | - | - | - | 1 | 1 | - | - |
| - | - | 1 | 1 | - | - | - | - | - | - | - | - | - | - | - | - |
| - | - | - | - | - | - | - | - | - | - | - | - | - | - | - | - |
| 1 | - | - | - | - | - | 3 | 2 | 1 | 1 | 1 | 1 | - | - | - | - |
| - | - | - | - | 4 | 2 | - | - | - | - | - | - | - | - | - | - |
| - | - | - | - | - | - | - | - | - | - | - | - | - | - | - | - |
| - | - | - | - | - | - | - | - | - | - | - | - | - | - | - | - |
| - | - | - | - | - | - | - | - | - | - | - | - | - | - | - | - |
| - | - | - | - | - | - | - | - | - | - | - | - | - | - | - | - |
| - | - | - | - | - | - | - | - | - | - | - | - | - | - | - | - |
| - | - | - | - | - | - | - | - | - | - | 1 | 1 | - | - | - | - |
| - | - | - | - | - | - | - | - | 1 | - | 1 | - | - | - | - | - |
| - | - | - | - | - | - | - | - | - | - | - | - | - | - | - | - |
| - | - | 1 | 1 | - | - | - | - | - | - | 1 | 1 | 1 | - | - | - |
| 16 | 8 | - | - | 3 | 3 | 11 | 10 | 11 | 10 | 11 | 5 | 6 | 5 | - | - |
| - | - | - | - | - | - | - | - | - | - | - | - | 1 | 1 | - | - |
| - | - | - | - | - | - | - | - | - | - | - | - | - | - | - | - |
| - | - | - | - | - | - | - | - | - | - | - | - | - | - | - | - |
| - | - | - | - | - | - | - | - | - | - | - | - | - | - | - | - |
| - | - | - | - | - | - | - | - | - | - | - | - | - | - | - | - |
| - | - | - | - | - | - | - | - | - | - | - | - | - | - | - | - |
| - | - | - | - | - | - | - | - | - | - | - | - | - | - | - | - |
| - | - | - | - | - | - | - | - | - | - | - | - | - | - | - | - |
| - | - | - | - | - | - | - | - | - | - | 4 | - | - | - | - | - |
| - | - | - | - | - | - | - | - | - | - | 2 | 2 | - | - | - | - |
| - | - | - | - | - | - | 1 | 2 | - | - | - | - | - | - | - | - |
| 1 | 1 | - | - | - | - | - | 1 | - | - | - | - | 1 | 1 | - | - |
| - | - | - | - | - | - | - | - | - | - | - | - | - | - | - | - |
| 8 | 2 | - | - | 2 | 2 | 9 | 6 | 6 | 6 | 3 | 2 | - | - | - | - |
| 6 | 4 | - | - | 1 | 1 | - | - | 5 | 4 | 2 | 1 | 4 | 3 | - | - |
| - | - | - | - | - | - | - | - | - | - | - | - | - | - | - | - |
| - | - | - | - | - | - | - | - | - | - | - | - | - | - | - | - |
| 1 | 1 | - | - | - | - | - | - | - | - | - | - | - | - | - | - |
| - | - | - | - | - | - | 1 | 1 | - | - | - | - | - | - | - | - |

(5) 暴力団犯罪 特別法犯 違反法令別 検挙人員 (警察署別)

| 違反法令別 署別 | 総数 | 軽犯罪法 | 自転車 競技法 | 迷惑防止 条例 | モーター ボート 競走法 | 暴力団 排除条例 | 風営 適正化法 | 売春 防止法 | 児童 福祉法 | 青少年 保護育成 条例 |
|-------------|-----|------|------------|------------|--------------------|-------------|------------|-----------|-----------|-------------------|
| 総数 | 187 | 1 | - | - | - | 1 | 2 | - | 4 | - |
| 川端 | - | - | - | - | - | - | - | - | - | - |
| 上京 | 3 | - | - | - | - | - | - | - | - | - |
| 東山 | 11 | - | - | - | - | 1 | 2 | - | - | - |
| 中京 | 15 | - | - | - | - | - | - | - | 4 | - |
| 下京 | 5 | - | - | - | - | - | - | - | - | - |
| 下鴨 | 5 | - | - | - | - | - | - | - | - | - |
| 伏見 | 13 | - | - | - | - | - | - | - | - | - |
| 山科 | 15 | - | - | - | - | - | - | - | - | - |
| 右京 | 16 | - | - | - | - | - | - | - | - | - |
| 南 | 5 | - | - | - | - | - | - | - | - | - |
| 北 | 8 | - | - | - | - | - | - | - | - | - |
| 西京 | 4 | - | - | - | - | - | - | - | - | - |
| 向日町 | 19 | - | - | - | - | - | - | - | - | - |
| 宇治 | 9 | - | - | - | - | - | - | - | - | - |
| 城陽 | 4 | - | - | - | - | - | - | - | - | - |
| 八幡 | 5 | - | - | - | - | - | - | - | - | - |
| 田辺 | 7 | - | - | - | - | - | - | - | - | - |
| 木津 | 2 | - | - | - | - | - | - | - | - | - |
| 亀岡 | 8 | - | - | - | - | - | - | - | - | - |
| 南丹 | - | - | - | - | - | - | - | - | - | - |
| 綾部 | 3 | - | - | - | - | - | - | - | - | - |
| 福知山 | 10 | - | - | - | - | - | - | - | - | - |
| 舞鶴 | 10 | - | - | - | - | - | - | - | - | - |
| 宮津 | 5 | - | - | - | - | - | - | - | - | - |
| 京丹後 | 5 | 1 | - | - | - | - | - | - | - | - |
| 警察本部 | - | - | - | - | - | - | - | - | - | - |

| 出資法 | 貸金業法 | 銃刀法 | 犯罪収益 移転 防止法 | 麻薬等 取締法 | 大 麻 取締法 | 覚醒剤 取締法 | 医薬品 医療機 器等法 | 毒劇物 取締法 | 麻薬等 特例法 | その他 |
|-----|------|-----|-------------------|------------|------------|------------|-------------------|------------|------------|-----|
| - | 5 | 3 | 10 | 1 | 52 | 93 | 1 | - | 3 | 11 |
| - | - | - | - | - | - | - | - | - | - | - |
| - | - | - | 1 | - | 1 | 1 | - | - | - | - |
| - | - | - | - | - | 3 | 5 | - | - | - | - |
| - | - | - | 1 | - | - | 9 | - | - | - | 1 |
| - | - | - | - | - | 1 | 4 | - | - | - | - |
| - | - | - | - | - | 1 | 4 | - | - | - | - |
| - | - | - | - | - | 2 | 11 | - | - | - | - |
| - | - | - | - | - | 8 | 6 | 1 | - | - | - |
| - | - | - | 1 | - | 3 | 9 | - | - | - | 3 |
| - | - | 1 | - | - | 1 | 3 | - | - | - | - |
| - | 3 | - | - | - | 3 | 2 | - | - | - | - |
| - | - | - | - | - | 1 | 3 | - | - | - | - |
| - | - | - | 1 | - | 3 | 14 | - | - | 1 | - |
| - | - | - | - | - | 1 | 4 | - | - | - | 4 |
| - | - | - | - | 1 | - | 1 | - | - | - | 2 |
| - | - | - | - | - | 4 | 1 | - | - | - | - |
| - | - | - | 3 | - | 1 | 2 | - | - | 1 | - |
| - | - | - | - | - | 1 | 1 | - | - | - | - |
| - | - | - | 1 | - | 2 | 4 | - | - | 1 | - |
| - | - | - | - | - | - | - | - | - | - | - |
| - | - | - | - | - | 2 | 1 | - | - | - | - |
| - | - | 2 | 1 | - | 6 | - | - | - | - | 1 |
| - | - | - | - | - | 6 | 4 | - | - | - | - |
| - | 2 | - | - | - | 2 | 1 | - | - | - | - |
| - | - | - | 1 | - | - | 3 | - | - | - | - |
| - | - | - | - | - | - | - | - | - | - | - |

(6) 暴力団犯罪 被疑者の地位別 検挙人員

■ 令和4年中の京都における暴力団の刑法犯及び特別法犯検挙人員は349人で、前年に比べ7人(2.0%)減少した。

暴力団の地位別では首領3人、幹部9人、組員4人、準構成員333人である。

注 準構成員とは、暴力団以外の者であって暴力団の周辺にあり、これと交わりを持つ次のいずれかに該当するものをいう。

ア 暴力団の威力を背景に暴力的不法行為等を行うおそれがある者

イ 暴力団又は暴力団員に対し資金、武器等の供給を行うなど暴力団の維持、運営に協力し、又は関与する者

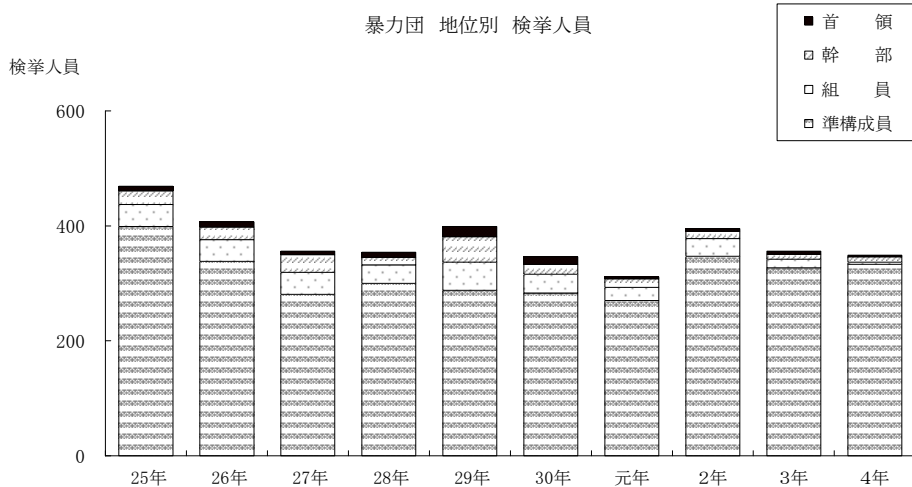

| 区分 | 25年 | 26年 | 27年 | 28年 | 29年 | 30年 | 元年 | 2年 | 3年 | 4年 |
|------|-----|-----|-----|-----|-----|-----|-----|-----|-----|-----|
| 総数 | 469 | 407 | 356 | 354 | 399 | 346 | 311 | 395 | 356 | 349 |
| 首領 | 8 | 9 | 6 | 9 | 18 | 13 | 3 | 4 | 5 | 3 |
| 幹部 | 24 | 22 | 31 | 13 | 44 | 17 | 15 | 13 | 9 | 9 |
| 組員 | 38 | 38 | 38 | 32 | 49 | 33 | 23 | 31 | 15 | 4 |
| 準構成員 | 399 | 338 | 281 | 300 | 288 | 283 | 270 | 347 | 327 | 333 |

統 計 資 料

5 少 年 犯 罪

- 令和4年中の少年の刑法犯検挙人員は 283 人で、前年に比べ 55 人 (16.3%) 減少しており、刑法犯総検挙人員の 8.2%を占めている。

(1) 刑法犯 罪種別 年齢・学職別 犯罪少年・触法少年 検挙・補導人員

| 罪種別 | 年齢・学職別 | 犯罪少年 | | | | | | | | | |
|--------------|--------|------|-----|-----|-----|-----|-----|-----|-----|-----|-----|
| | | 総数 | 年齢 | | | | | | 学 | | |
| | | | 14歳 | 15歳 | 16歳 | 17歳 | 18歳 | 19歳 | 中学生 | 高校生 | 大学生 |
| 刑法犯総数 | | 283 | 41 | 38 | 65 | 63 | 37 | 39 | 57 | 128 | 22 |
| 凶悪犯 | | 8 | 1 | - | 2 | 2 | 1 | 2 | 1 | 2 | - |
| 殺人 | | - | - | - | - | - | - | - | - | - | - |
| 殺人 | | - | - | - | - | - | - | - | - | - | - |
| 殺人 | | - | - | - | - | - | - | - | - | - | - |
| 殺人予備 | | - | - | - | - | - | - | - | - | - | - |
| 自殺関与 | | - | - | - | - | - | - | - | - | - | - |
| 強盗 | | 1 | - | - | 1 | - | - | - | - | - | - |
| 強盗殺人 | | - | - | - | - | - | - | - | - | - | - |
| 強盗傷人 | | - | - | - | - | - | - | - | - | - | - |
| 強盗・強制性交等 | | - | - | - | - | - | - | - | - | - | - |
| 強盗・準強盗 | | 1 | - | - | 1 | - | - | - | - | - | - |
| 放火 | | 2 | 1 | - | - | - | 1 | - | 1 | - | - |
| 強制性交等 | | 5 | - | - | 1 | 2 | - | 2 | - | 2 | - |
| 粗暴犯 | | 47 | 4 | 5 | 12 | 8 | 7 | 11 | 8 | 14 | 5 |
| 凶器準備集合 | | - | - | - | - | - | - | - | - | - | - |
| 暴行 | | 10 | 1 | - | 1 | 3 | 2 | 3 | 1 | 4 | 1 |
| 傷害 | | 31 | 3 | 3 | 10 | 4 | 4 | 7 | 5 | 9 | 4 |
| うち)傷害致死 | | - | - | - | - | - | - | - | - | - | - |
| 脅迫 | | 1 | - | - | - | 1 | - | - | - | - | - |
| 恐喝 | | 5 | - | 2 | 1 | - | 1 | 1 | 2 | 1 | - |
| 窃盗犯 | | 153 | 27 | 23 | 32 | 39 | 19 | 13 | 37 | 73 | 8 |
| 侵入盗 | | 15 | - | 3 | 2 | 7 | 2 | 1 | 1 | 6 | - |
| 乗り物盗 | | 42 | 8 | 9 | 13 | 5 | 5 | 2 | 14 | 22 | 3 |
| 非侵入盗 | | 96 | 19 | 11 | 17 | 27 | 12 | 10 | 22 | 45 | 5 |
| 知能犯 | | 15 | - | 3 | 4 | 4 | 3 | 1 | - | 6 | 1 |
| 詐欺 | | 7 | - | - | 4 | 1 | 2 | - | - | 1 | 1 |
| 横領 | | 1 | - | - | - | - | - | 1 | - | - | - |
| 横領 | | - | - | - | - | - | - | - | - | - | - |
| 業務上横領 | | 1 | - | - | - | - | - | 1 | - | - | - |
| 偽造 | | 7 | - | 3 | - | 3 | 1 | - | - | 5 | - |
| 通貨偽造 | | - | - | - | - | - | - | - | - | - | - |
| 文書偽造 | | 7 | - | 3 | - | 3 | 1 | - | - | 5 | - |
| 支払い用カード偽造 | | - | - | - | - | - | - | - | - | - | - |
| 有価証券偽造 | | - | - | - | - | - | - | - | - | - | - |
| 印章偽造 | | - | - | - | - | - | - | - | - | - | - |
| 汚職 | | - | - | - | - | - | - | - | - | - | - |
| うち)賄賂 | | - | - | - | - | - | - | - | - | - | - |
| あっせん利得処罰法 | | - | - | - | - | - | - | - | - | - | - |
| 背任 | | - | - | - | - | - | - | - | - | - | - |
| 風俗犯 | | 8 | 1 | - | 3 | - | 1 | 3 | 1 | 5 | 1 |
| 賭博 | | - | - | - | - | - | - | - | - | - | - |
| 普通賭博 | | - | - | - | - | - | - | - | - | - | - |
| 常習賭博 | | - | - | - | - | - | - | - | - | - | - |
| 賭博開帳等 | | - | - | - | - | - | - | - | - | - | - |
| わいせつ | | 8 | 1 | - | 3 | - | 1 | 3 | 1 | 5 | 1 |
| うち)強制わいせつ | | 4 | - | - | 1 | - | 1 | 2 | - | 2 | 1 |
| うち)公然わいせつ | | 3 | 1 | - | 1 | - | - | 1 | 1 | 2 | - |
| その他の刑法犯 | | 52 | 8 | 7 | 12 | 10 | 6 | 9 | 10 | 28 | 7 |
| うち)占有離脱物横領 | | 15 | 4 | - | 2 | 3 | 1 | 5 | 4 | 4 | 4 |
| うち)公務執行妨害 | | 2 | 1 | - | - | - | 1 | - | 1 | 1 | - |
| うち)住居侵入 | | 10 | - | 1 | 4 | 2 | 1 | 2 | 1 | 5 | 3 |
| うち)逮捕監禁 | | - | - | - | - | - | - | - | - | - | - |
| うち)略取誘拐・人身売買 | | - | - | - | - | - | - | - | - | - | - |
| うち)盗品等 | | 5 | 1 | 1 | 1 | 2 | - | - | 1 | 4 | - |
| うち)器物損壊等 | | 8 | - | 2 | - | 3 | 1 | 2 | 1 | 4 | - |

| 職 | | | 触 法 少 年 | | | | | | | | | |
|------------|-----|-----|---------|-----------|-----|------|------|------|------|------------|-----|-----|
| 専修学 校生等 | 有 職 | 無 職 | 総 数 | 年 齢 | | | | | | 児 童・生 徒 | | |
| | | | | 8 歳 以下 | 9 歳 | 10 歳 | 11 歳 | 12 歳 | 13 歳 | 未就学 児 童 | 小学生 | 中学生 |
| 7 | 50 | 19 | 182 | 35 | 13 | 12 | 15 | 36 | 71 | 1 | 84 | 97 |
| - | 3 | 2 | 1 | - | - | - | - | - | 1 | - | - | 1 |
| - | - | - | - | - | - | - | - | - | - | - | - | - |
| - | - | - | - | - | - | - | - | - | - | - | - | - |
| - | - | - | - | - | - | - | - | - | - | - | - | - |
| - | - | - | - | - | - | - | - | - | - | - | - | - |
| - | - | - | - | - | - | - | - | - | - | - | - | - |
| - | 1 | - | - | - | - | - | - | - | - | - | - | - |
| - | - | - | - | - | - | - | - | - | - | - | - | - |
| - | - | - | - | - | - | - | - | - | - | - | - | - |
| - | - | - | - | - | - | - | - | - | - | - | - | - |
| - | 1 | - | - | - | - | - | - | - | - | - | - | - |
| - | - | 1 | - | - | - | - | - | - | - | - | - | - |
| - | 2 | 1 | 1 | - | - | - | - | - | 1 | - | - | 1 |
| - | 17 | 3 | 16 | - | 1 | 3 | - | 3 | 9 | - | 7 | 9 |
| - | - | - | - | - | - | - | - | - | - | - | - | - |
| - | 3 | 1 | 4 | - | - | - | - | 1 | 3 | - | 1 | 3 |
| - | 11 | 2 | 8 | - | 1 | - | - | 2 | 5 | - | 3 | 5 |
| - | - | - | - | - | - | - | - | - | - | - | - | - |
| - | 1 | - | 4 | - | - | 3 | - | - | 1 | - | 3 | 1 |
| - | 2 | - | - | - | - | - | - | - | - | - | - | - |
| 5 | 21 | 9 | 123 | 29 | 8 | 6 | 11 | 25 | 44 | 1 | 57 | 65 |
| - | 4 | 4 | 3 | 2 | 1 | - | - | - | - | - | 3 | - |
| - | 1 | 2 | 17 | 3 | - | - | - | 6 | 8 | - | 3 | 14 |
| 5 | 16 | 3 | 103 | 24 | 7 | 6 | 11 | 19 | 36 | 1 | 51 | 51 |
| 1 | 4 | 3 | 1 | - | - | - | - | 1 | - | - | 1 | - |
| - | 2 | 3 | 1 | - | - | - | - | 1 | - | - | 1 | - |
| - | 1 | - | - | - | - | - | - | - | - | - | - | - |
| - | - | - | - | - | - | - | - | - | - | - | - | - |
| - | 1 | - | - | - | - | - | - | - | - | - | - | - |
| 1 | 1 | - | - | - | - | - | - | - | - | - | - | - |
| - | - | - | - | - | - | - | - | - | - | - | - | - |
| 1 | 1 | - | - | - | - | - | - | - | - | - | - | - |
| - | - | - | - | - | - | - | - | - | - | - | - | - |
| - | - | - | - | - | - | - | - | - | - | - | - | - |
| - | - | - | - | - | - | - | - | - | - | - | - | - |
| - | - | - | - | - | - | - | - | - | - | - | - | - |
| - | - | - | - | - | - | - | - | - | - | - | - | - |
| - | - | - | - | - | - | - | - | - | - | - | - | - |
| - | - | - | - | - | - | - | - | - | - | - | - | - |
| - | 1 | - | 6 | - | - | 1 | 2 | - | 3 | - | 3 | 3 |
| - | - | - | - | - | - | - | - | - | - | - | - | - |
| - | - | - | - | - | - | - | - | - | - | - | - | - |
| - | - | - | - | - | - | - | - | - | - | - | - | - |
| - | 1 | - | 6 | - | - | 1 | 2 | - | 3 | - | 3 | 3 |
| - | 1 | - | 5 | - | - | 1 | 2 | - | 2 | - | 3 | 2 |
| - | - | - | 1 | - | - | - | - | - | 1 | - | - | 1 |
| 1 | 4 | 2 | 35 | 6 | 4 | 2 | 2 | 7 | 14 | - | 16 | 19 |
| 1 | 1 | 1 | 11 | 3 | 1 | - | - | 1 | 6 | - | 4 | 7 |
| - | - | - | - | - | - | - | - | - | - | - | - | - |
| - | 1 | - | 6 | - | - | - | - | 3 | 3 | - | - | 6 |
| - | - | - | - | - | - | - | - | - | - | - | - | - |
| - | - | - | - | - | - | - | - | - | - | - | - | - |
| - | - | - | 1 | - | - | - | - | 1 | - | - | 1 | - |
| - | 2 | 1 | 15 | 2 | 3 | 2 | 2 | 2 | 4 | - | 10 | 5 |

(2) 刑法犯 罪種別 非行場所別 検挙人員 (犯罪少年)

| 罪種 | | 発生場所 | | | | | | | | 風俗 | |
|-------|----------|----------|-----|------------|-------------|------|----------------|-------------|-----|-------------|---|
| | | 総数 | 住宅 | 駐車場 駐輪場 | 学校 (幼稚園) | 商業施設 | コンビニ エンスストア | ドラッグ ストア | 道路上 | ゲーム センター | |
| 刑法犯総数 | | 283 | 60 | 15 | 18 | 37 | 46 | 7 | 34 | - | |
| 罪 | 凶悪犯 | 8 | 2 | - | 1 | - | - | - | 1 | - | |
| | 殺人 | - | - | - | - | - | - | - | - | - | |
| | 強盗 | 1 | - | - | - | - | - | - | 1 | - | |
| | 放火 | 2 | - | - | - | - | - | - | - | - | |
| | 強制性交等 | 5 | 2 | - | 1 | - | - | - | - | - | |
| | 粗暴犯 | 47 | 5 | 1 | 5 | 2 | 3 | - | 10 | - | |
| | 凶器準備集合 | - | - | - | - | - | - | - | - | - | |
| | 暴行 | 10 | 1 | - | 1 | 1 | - | - | 2 | - | |
| | 傷害 | 31 | 3 | 1 | 4 | 1 | 2 | - | 8 | - | |
| | 脅迫 | 1 | - | - | - | - | - | - | - | - | |
| | 恐喝 | 5 | 1 | - | - | - | 1 | - | - | - | |
| | 窃盗犯 | 153 | 26 | 13 | 8 | 26 | 40 | 7 | 7 | - | |
| | 侵入盗 | 15 | 11 | - | 1 | - | 1 | - | - | - | |
| | 乗り物盗 | 42 | 6 | 12 | 3 | 4 | 2 | 1 | 5 | - | |
| 非侵入盗 | 96 | 9 | 1 | 4 | 22 | 37 | 6 | 2 | - | | |
| 種 | 知能犯 | 15 | 10 | - | - | 1 | 1 | - | 1 | - | |
| | 詐欺 | 7 | 4 | - | - | 1 | - | - | - | - | |
| | 横領 | 1 | - | - | - | - | 1 | - | - | - | |
| | その他 | 7 | 6 | - | - | - | - | - | 1 | - | |
| | 風俗犯 | 8 | 3 | - | - | - | - | - | 1 | - | |
| | 賭博 | - | - | - | - | - | - | - | - | - | |
| | わいせつ | 8 | 3 | - | - | - | - | - | 1 | - | |
| | その他の刑法犯 | 52 | 14 | 1 | 4 | 8 | 2 | - | 14 | - | |
| | 占有離脱物横領 | 15 | 3 | - | 1 | 4 | 1 | - | 4 | - | |
| | その他 | 37 | 11 | 1 | 3 | 4 | 1 | - | 10 | - | |
| | 年 | 非行時の年齢の計 | 283 | 60 | 15 | 18 | 37 | 46 | 7 | 34 | - |
| | | 14歳 | 41 | 9 | 3 | 3 | 7 | 10 | - | 3 | - |
| | | 15歳 | 38 | 7 | 4 | 2 | 2 | 7 | - | 8 | - |
| | | 16歳 | 65 | 9 | 3 | 3 | 11 | 10 | 3 | 8 | - |
| 17歳 | | 63 | 17 | 2 | 7 | 7 | 13 | 3 | 5 | - | |
| 18歳 | | 37 | 8 | 2 | 2 | 5 | 1 | - | 7 | - | |
| 19歳 | | 39 | 10 | 1 | 1 | 5 | 5 | 1 | 3 | - | |
| 学 | 非行時の学職の計 | 283 | 60 | 15 | 18 | 37 | 46 | 7 | 34 | - | |
| | 中学生 | 57 | 12 | 5 | 4 | 7 | 14 | - | 5 | - | |
| | 高校生 | 128 | 24 | 8 | 10 | 16 | 21 | 5 | 21 | - | |
| | 大学生 | 22 | 5 | 1 | 3 | 2 | 4 | 1 | 1 | - | |
| | 専修学校生等 | 7 | 1 | - | 1 | 3 | - | - | 1 | - | |
| | 職 | 有職少年 | 50 | 12 | 1 | - | 6 | 6 | - | 6 | - |
| | | 無職少年 | 19 | 6 | - | - | 3 | 1 | 1 | - | - |

| 営業店 その他の 営業店 | 駅 鉄道施設 | 神社仏閣 | 都市公園 | レンタル ビデオ店 | 古物店 | その他の 商 店 | カラオケ ネットカフェ 漫画喫茶 | 飲食店 | 金融機関 | その他 |
|--------------------|-----------|------|------|--------------|-----|-------------|------------------------|-----|------|-----|
| 2 | 4 | 2 | 10 | 1 | 2 | 9 | 3 | 4 | - | 29 |
| - | - | - | - | - | - | - | - | - | - | 4 |
| - | - | - | - | - | - | - | - | - | - | - |
| - | - | - | - | - | - | - | - | - | - | - |
| - | - | - | - | - | - | - | - | - | - | 2 |
| - | - | - | - | - | - | - | - | - | - | 2 |
| 1 | 1 | 2 | 9 | - | - | - | 1 | 1 | - | 6 |
| - | - | - | - | - | - | - | - | - | - | - |
| - | 1 | - | 2 | - | - | - | - | - | - | 2 |
| - | - | 2 | 5 | - | - | - | - | 1 | - | 4 |
| 1 | - | - | - | - | - | - | - | - | - | - |
| - | - | - | 2 | - | - | - | 1 | - | - | - |
| 1 | 2 | - | - | 1 | 2 | 8 | 2 | 1 | - | 9 |
| - | - | - | - | - | - | 1 | 1 | - | - | - |
| - | 1 | - | - | - | - | - | - | - | - | 8 |
| 1 | 1 | - | - | 1 | 2 | 7 | 1 | 1 | - | 1 |
| - | - | - | - | - | - | - | - | - | - | 2 |
| - | - | - | - | - | - | - | - | - | - | 2 |
| - | - | - | - | - | - | - | - | - | - | - |
| - | - | - | - | - | - | - | - | - | - | - |
| - | - | - | 1 | - | - | 1 | - | - | - | 2 |
| - | - | - | - | - | - | - | - | - | - | - |
| - | - | - | 1 | - | - | 1 | - | - | - | 2 |
| - | 1 | - | - | - | - | - | - | 2 | - | 6 |
| - | - | - | - | - | - | - | - | 1 | - | 1 |
| - | 1 | - | - | - | - | - | - | 1 | - | 5 |
| 2 | 4 | 2 | 10 | 1 | 2 | 9 | 3 | 4 | - | 29 |
| - | - | - | 1 | 1 | - | 1 | - | - | - | 3 |
| - | 1 | - | 2 | - | - | 2 | - | 1 | - | 2 |
| - | - | 2 | 3 | - | 2 | - | 1 | 1 | - | 9 |
| 1 | 1 | - | - | - | - | 2 | 1 | - | - | 4 |
| 1 | - | - | 2 | - | - | 2 | 1 | - | - | 6 |
| - | 2 | - | 2 | - | - | 2 | - | 2 | - | 5 |
| 2 | 4 | 2 | 10 | 1 | 2 | 9 | 3 | 4 | - | 29 |
| - | - | - | 3 | 1 | - | 1 | - | - | - | 5 |
| 1 | 2 | 2 | 1 | - | 2 | 5 | 2 | 1 | - | 7 |
| - | 1 | - | 1 | - | - | - | - | - | - | 3 |
| - | - | - | - | - | - | 1 | - | - | - | - |
| 1 | 1 | - | 3 | - | - | 1 | 1 | 2 | - | 10 |
| - | - | - | 2 | - | - | 1 | - | 1 | - | 4 |

(3) 刑法犯 罪種別 身柄措置別・送致別 犯罪少年・触法少年 検挙・補導人員

| 身柄措置 送致区分 罪種・年齢・学職 | | 犯 罪 | | | | | | | |
|--------------------------|-----------------|-----|-------|------------|------|-------------|------|------------|------|
| | | 総数 | 現行犯逮捕 | | | | 緊急逮捕 | | |
| | | | 計 | 身柄付 送 致 | 書類送致 | 少年簡易 送 致 | 計 | 身柄付 送 致 | 書類送致 |
| 刑 法 犯 総 数 | | 283 | 16 | 5 | 11 | - | 1 | 1 | - |
| 罪 種 | 凶 悪 犯 | 8 | - | - | - | - | - | - | - |
| | 殺 人 | - | - | - | - | - | - | - | - |
| | 強 盗 | 1 | - | - | - | - | - | - | - |
| | 放 火 | 2 | - | - | - | - | - | - | - |
| | 強 制 性 交 等 | 5 | - | - | - | - | - | - | - |
| | 粗 暴 犯 | 47 | 7 | 1 | 6 | - | - | - | - |
| | 凶 器 準 備 集 合 | - | - | - | - | - | - | - | - |
| | 暴 行 | 10 | 3 | - | 3 | - | - | - | - |
| | 傷 害 | 31 | 4 | 1 | 3 | - | - | - | - |
| | 脅 迫 | 1 | - | - | - | - | - | - | - |
| | 恐 喝 | 5 | - | - | - | - | - | - | - |
| | 窃 盗 犯 | 153 | 5 | 2 | 3 | - | 1 | 1 | - |
| | 侵 入 盗 | 15 | 1 | - | 1 | - | - | - | - |
| | 乗 り 物 盗 | 42 | - | - | - | - | - | - | - |
| | 非 侵 入 盗 | 96 | 4 | 2 | 2 | - | 1 | 1 | - |
| | 知 能 犯 | 15 | - | - | - | - | - | - | - |
| | 詐 欺 | 7 | - | - | - | - | - | - | - |
| | 横 領 | 1 | - | - | - | - | - | - | - |
| | そ の 他 | 7 | - | - | - | - | - | - | - |
| | 風 俗 犯 | 8 | - | - | - | - | - | - | - |
| 賭 博 | - | - | - | - | - | - | - | - | |
| わ い せ つ | 8 | - | - | - | - | - | - | - | |
| そ の 他 の 刑 法 犯 | 52 | 4 | 2 | 2 | - | - | - | - | |
| 占 有 離 脱 物 横 領 | 15 | - | - | - | - | - | - | - | |
| そ の 他 | 37 | 4 | 2 | 2 | - | - | - | - | |
| 年 齢 | 非 行 時 の 年 齢 の 計 | 283 | 16 | 5 | 11 | - | 1 | 1 | - |
| | 8 歳 以 下 | - | - | - | - | - | - | - | - |
| | 9 歳 | - | - | - | - | - | - | - | - |
| | 10 歳 | - | - | - | - | - | - | - | - |
| | 11 歳 | - | - | - | - | - | - | - | - |
| | 12 歳 | - | - | - | - | - | - | - | - |
| | 13 歳 | - | - | - | - | - | - | - | - |
| | 14 歳 | 41 | 2 | 1 | 1 | - | - | - | - |
| | 15 歳 | 38 | - | - | - | - | - | - | - |
| | 16 歳 | 65 | 2 | - | 2 | - | - | - | - |
| | 17 歳 | 63 | 4 | 2 | 2 | - | - | - | - |
| | 18 歳 | 37 | 3 | 1 | 2 | - | - | - | - |
| 19 歳 | 39 | 5 | 1 | 4 | - | 1 | 1 | - | |
| 学 職 | 非 行 時 の 学 職 の 計 | 283 | 16 | 5 | 11 | - | 1 | 1 | - |
| | 未 就 学 児 童 | - | - | - | - | - | - | - | - |
| | 小 学 生 | - | - | - | - | - | - | - | - |
| | 中 学 生 | 57 | 2 | 1 | 1 | - | - | - | - |
| | 高 校 生 | 128 | 8 | 3 | 5 | - | - | - | - |
| | 大 学 生 | 22 | 1 | - | 1 | - | - | - | - |
| | 専 修 学 校 生 等 | 7 | 1 | - | 1 | - | - | - | - |
| | 有 職 少 年 | 50 | 2 | - | 2 | - | 1 | 1 | - |
| 無 職 少 年 | 19 | 2 | 1 | 1 | - | - | - | - | |

| 少年 | | | | | | 触法少年 | | | |
|------|-------|------|-------|------|--------|------|----------|----------|------|
| 通常逮捕 | | | 身柄不拘束 | | | 計 | 児童相談所等送致 | 児童相談所等通告 | 警察限り |
| 計 | 身柄付送致 | 書類送致 | 計 | 書類送致 | 少年簡易送致 | | | | |
| 52 | 52 | - | 214 | 165 | 49 | 182 | 2 | 133 | 47 |
| 6 | 6 | - | 2 | 2 | - | 1 | 1 | - | - |
| - | - | - | - | - | - | - | - | - | - |
| 1 | 1 | - | - | - | - | - | - | - | - |
| 2 | 2 | - | - | - | - | - | - | - | - |
| 3 | 3 | - | 2 | 2 | - | 1 | 1 | - | - |
| 18 | 18 | - | 22 | 19 | 3 | 16 | - | 8 | 8 |
| - | - | - | - | - | - | - | - | - | - |
| 1 | 1 | - | 6 | 3 | 3 | 4 | - | 2 | 2 |
| 14 | 14 | - | 13 | 13 | - | 8 | - | 5 | 3 |
| - | - | - | 1 | 1 | - | 4 | - | 1 | 3 |
| 3 | 3 | - | 2 | 2 | - | - | - | - | - |
| 20 | 20 | - | 127 | 88 | 39 | 123 | - | 90 | 33 |
| 11 | 11 | - | 3 | 3 | - | 3 | - | 3 | - |
| 1 | 1 | - | 41 | 28 | 13 | 17 | - | 14 | 3 |
| 8 | 8 | - | 83 | 57 | 26 | 103 | - | 73 | 30 |
| 5 | 5 | - | 10 | 10 | - | 1 | - | 1 | - |
| 5 | 5 | - | 2 | 2 | - | 1 | - | 1 | - |
| - | - | - | 1 | 1 | - | - | - | - | - |
| - | - | - | 7 | 7 | - | - | - | - | - |
| 1 | 1 | - | 7 | 7 | - | 6 | - | 6 | - |
| - | - | - | - | - | - | - | - | - | - |
| 1 | 1 | - | 7 | 7 | - | 6 | - | 6 | - |
| 2 | 2 | - | 46 | 39 | 7 | 35 | 1 | 28 | 6 |
| - | - | - | 15 | 9 | 6 | 11 | - | 10 | 1 |
| 2 | 2 | - | 31 | 30 | 1 | 24 | 1 | 18 | 5 |
| 52 | 52 | - | 214 | 165 | 49 | 182 | 2 | 133 | 47 |
| - | - | - | - | - | - | 35 | 1 | 17 | 17 |
| - | - | - | - | - | - | 13 | - | 6 | 7 |
| - | - | - | - | - | - | 12 | - | 5 | 7 |
| - | - | - | - | - | - | 15 | - | 12 | 3 |
| - | - | - | - | - | - | 36 | - | 33 | 3 |
| - | - | - | - | - | - | 71 | 1 | 60 | 10 |
| 4 | 4 | - | 35 | 23 | 12 | - | - | - | - |
| 5 | 5 | - | 33 | 30 | 3 | - | - | - | - |
| 13 | 13 | - | 50 | 40 | 10 | - | - | - | - |
| 13 | 13 | - | 46 | 37 | 9 | - | - | - | - |
| 9 | 9 | - | 25 | 18 | 7 | - | - | - | - |
| 8 | 8 | - | 25 | 17 | 8 | - | - | - | - |
| 52 | 52 | - | 214 | 165 | 49 | 182 | 2 | 133 | 47 |
| - | - | - | - | - | - | 1 | - | 1 | - |
| - | - | - | - | - | - | 84 | 1 | 48 | 35 |
| 8 | 8 | - | 47 | 33 | 14 | 97 | 1 | 84 | 12 |
| 14 | 14 | - | 106 | 83 | 23 | - | - | - | - |
| 2 | 2 | - | 19 | 12 | 7 | - | - | - | - |
| - | - | - | 6 | 3 | 3 | - | - | - | - |
| 18 | 18 | - | 29 | 28 | 1 | - | - | - | - |
| 10 | 10 | - | 7 | 6 | 1 | - | - | - | - |

(4) 刑法犯 検挙人員における 少年の比率

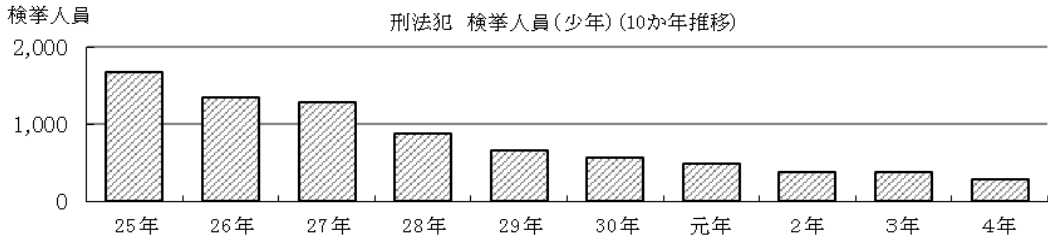

| 区 分 | 25年 | 26年 | 27年 | 28年 | 29年 | 30年 | 元年 | 2年 | 3年 | 4年 |
|-----------|-------|-------|-------|-------|-------|-------|-------|-------|-------|-------|
| 刑 法 犯 総 数 | 6,759 | 5,508 | 5,495 | 4,767 | 4,489 | 4,505 | 4,295 | 3,720 | 3,643 | 3,436 |
| うち) 少年 | 1,680 | 1,344 | 1,281 | 882 | 657 | 568 | 492 | 383 | 376 | 283 |
| 構成比(%) | 24.9 | 24.4 | 23.3 | 18.5 | 14.6 | 12.6 | 11.5 | 10.3 | 10.3 | 8.2 |

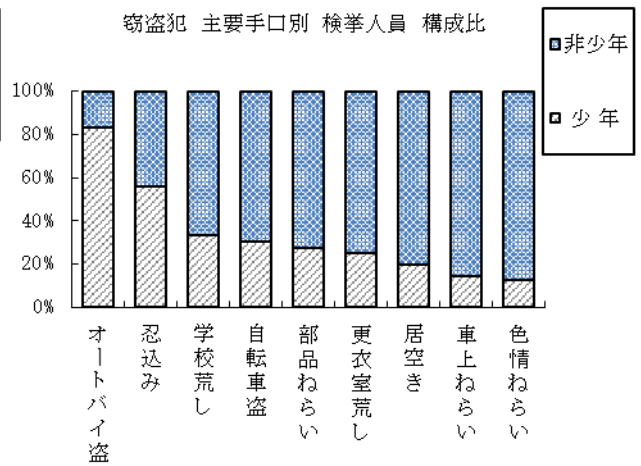
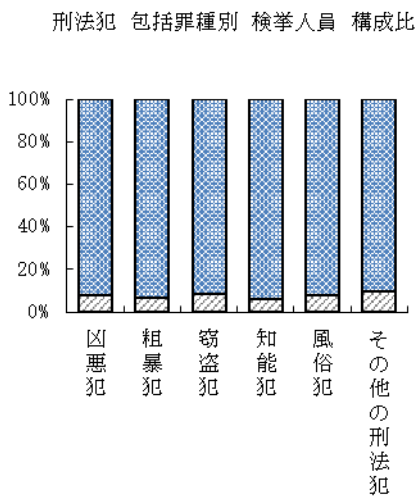

刑法犯 包括罪種別 検挙人員

| 区 分 | 総 数 | 凶悪犯 | 粗暴犯 | 窃盗犯 | 知能犯 | 風俗犯 | その他の刑法犯 |
|--------|-------|-----|-----|-------|-----|-----|---------|
| 非 少 年 | 3,153 | 96 | 677 | 1,577 | 224 | 94 | 485 |
| 少 年 | 283 | 8 | 47 | 153 | 15 | 8 | 52 |
| 構成比(%) | 8.2 | 7.7 | 6.5 | 8.8 | 6.3 | 7.8 | 9.7 |

窃盗犯 主要手口別 検挙人員

| 区 分 | オートバイ盗 | 忍込み | 学校荒し | 自転車盗 | 部品ねらい | 更衣室荒し | 居空き |
|--------|--------|------|------|------|-------|-------|------|
| 非 少 年 | 3 | 7 | 2 | 59 | 8 | 3 | 4 |
| 少 年 | 15 | 9 | 1 | 26 | 3 | 1 | 1 |
| 構成比(%) | 83.3 | 56.3 | 33.3 | 30.6 | 27.3 | 25.0 | 20.0 |

統 計 資 料

6 特 別 法 犯

(1) 特別法令違反 検挙件数・検挙人員

| 違反法令 | 検挙件数 | 検挙人員 | 区分 | | |
|---------------------|-------|-------|-------|--------|-------|
| | | | うち) 女 | うち) 少年 | うち) 女 |
| 特別法令違反総数 | 1,739 | 1,390 | 183 | 131 | 9 |
| 公職選挙法 | 12 | 14 | 9 | - | - |
| 政治資金規正法 | 1 | - | - | - | - |
| 出入国管理及び難民認定法 | 26 | 19 | 3 | - | - |
| 軽犯罪法 | 164 | 153 | 8 | 30 | - |
| 迷惑防止条例 | 314 | 165 | 2 | 14 | - |
| 動物愛護管理法 | 11 | 5 | 3 | - | - |
| ストーカー規制法 | 20 | 17 | 5 | - | - |
| D V 法 | 2 | 1 | - | - | - |
| 特殊開錠用具所持禁止法 | 5 | 4 | - | - | - |
| 暴力団排除条例 | 1 | 1 | - | - | - |
| 私事性的画像被害防止法 | 2 | 1 | - | - | - |
| 風営適正化法 | 16 | 22 | 10 | - | - |
| 売春防止法 | 4 | 3 | 2 | - | - |
| 警備業法 | 1 | 1 | - | - | - |
| 児童福祉法 | 9 | 8 | - | 1 | - |
| 二十歳未満ノ者ノ飲酒ノ禁止ニ関スル法律 | 1 | 2 | 1 | - | - |
| 二十歳未満ノ者ノ喫煙ノ禁止ニ関スル法律 | 14 | 14 | 13 | 1 | - |
| 青少年保護育成条例 | 46 | 46 | 4 | 22 | 4 |
| 児童買春・児童ポルノ禁止法 | 93 | 55 | 1 | 7 | 1 |
| チケット不正転売禁止法 | 1 | 1 | 1 | - | - |
| 出資法 | 9 | 6 | - | - | - |
| 貸金業法 | 3 | 5 | 1 | - | - |
| 犯罪収益移転防止法 | 59 | 42 | 10 | 1 | - |
| 都市計画法 | 2 | 1 | 1 | - | - |
| 銃砲刀剣類所持等取締法 | 119 | 110 | 7 | 14 | 1 |
| 狩猟法 | 5 | 5 | - | - | - |
| 火薬類取締法 | 3 | 1 | - | - | - |
| 消防法 | 9 | 10 | 2 | - | - |
| 麻薬等取締法 | 6 | 4 | 1 | 1 | - |
| 大麻取締法 | 209 | 158 | 12 | 30 | 2 |
| 覚醒剤取締法 | 205 | 141 | 32 | - | - |
| 医薬品医療機器等法 | 3 | 3 | 2 | 1 | 1 |
| 毒物及び劇物取締法 | 6 | 3 | - | - | - |
| 麻薬等特例法 | 7 | 5 | - | - | - |
| 廃棄物処理法 | 262 | 300 | 42 | 7 | - |
| 狂犬病予防法 | 4 | 3 | - | - | - |
| たばこ事業法 | 2 | 1 | - | - | - |
| 都市公園法 | 1 | 1 | - | - | - |
| 学校教育法 | 1 | 1 | 1 | - | - |
| 文化財保護法 | 1 | 1 | - | - | - |
| 職業安定法 | 1 | 3 | - | 1 | - |
| 不正競争防止法 | 7 | 6 | 2 | - | - |
| 特定商取引法 | 14 | 10 | 2 | - | - |
| 種苗法 | 3 | 1 | - | - | - |
| 森林法 | 4 | 3 | - | 1 | - |
| 漁業法 | 5 | 7 | 1 | - | - |
| 鉄道営業法 | 6 | 4 | 1 | - | - |
| 航空法 | 1 | 1 | - | - | - |
| 郵便法 | 1 | 1 | - | - | - |
| 電波法 | 3 | 3 | 1 | - | - |
| 不正アクセス禁止法 | 3 | 2 | 1 | - | - |
| 会社法 | 1 | 1 | - | - | - |
| 商標法 | 13 | 6 | 2 | - | - |
| 著作権法 | 11 | 3 | - | - | - |
| 屋外広告物法 | 1 | 1 | - | - | - |
| 番号法 | 1 | - | - | - | - |
| 民事執行法 | 5 | 5 | - | - | - |
| | - | - | - | - | - |

(2) 特別法令違反 検挙件数 (10か年推移) (その1)

五十音順

| 年次別 | | 平成 25年 | 26年 | 27年 | 28年 | 29年 | 30年 | 令和 元年 | 2年 | 3年 | 4年 |
|-------------|----------------|-----------|-------|-------|-------|-------|-------|----------|-------|-------|-------|
| 違反法令別 | | | | | | | | | | | |
| 特別法令違反 検挙件数 | | 1,979 | 1,941 | 1,710 | 1,703 | 1,687 | 1,660 | 1,488 | 1,523 | 1,694 | 1,739 |
| あ | あへん法 | 1 | - | - | - | - | - | - | 1 | - | - |
| | あん摩師等法 | - | 1 | - | - | - | - | - | - | - | - |
| い | 医師法 | 6 | 14 | 3 | 1 | 1 | 1 | 1 | 3 | - | - |
| | 医薬品医療機器等法 | 9 | 11 | 38 | 20 | 12 | 2 | 4 | 3 | 5 | 3 |
| え | NTT法 | - | 2 | - | - | - | - | - | - | - | - |
| お | 屋外広告物法 | 2 | 2 | - | 10 | 9 | 3 | 2 | 5 | 3 | 1 |
| か | 会社法 | 1 | - | - | - | 1 | - | - | 1 | - | 1 |
| | 外国為替及び外国貿易法 | - | - | 1 | - | - | 2 | - | - | - | - |
| | 覚醒剤取締法 | 373 | 404 | 392 | 392 | 327 | 316 | 265 | 277 | 261 | 205 |
| | 貸金業法 | 10 | 8 | 6 | 3 | 3 | 4 | - | 3 | 1 | 3 |
| | ガス事業法 | - | - | - | - | - | 21 | 2 | 1 | - | - |
| | 化製場等に関する法律 | 1 | - | - | - | - | - | - | - | - | - |
| | 河川法 | - | - | - | - | - | - | - | 1 | - | - |
| | 学校教育法 | - | - | - | - | - | - | - | - | - | 1 |
| | 割賦販売法 | - | - | - | - | - | - | - | - | 1 | - |
| | 火薬類取締法 | 8 | 2 | 4 | 4 | 2 | 4 | 5 | 2 | 3 | 3 |
| | 関税法 | 1 | - | - | - | - | - | - | - | - | - |
| き | 救急救命士法 | - | - | - | - | - | - | 1 | - | - | - |
| | 狂犬病予防法 | 7 | 13 | 6 | 14 | 6 | 18 | 5 | 2 | 6 | 4 |
| | 漁業法 | 9 | 9 | 8 | 9 | 7 | 11 | 9 | 6 | 3 | 5 |
| | 銀行法 | - | - | - | 1 | - | - | - | - | - | - |
| | 金融商品取引法 | 1 | - | - | - | - | - | - | - | - | - |
| け | 携帯電話不正利用防止法 | 3 | 3 | 2 | 8 | - | 1 | - | 3 | 1 | - |
| | 軽犯罪法 | 168 | 142 | 120 | 142 | 163 | 155 | 105 | 145 | 189 | 164 |
| | 警備業法 | 1 | - | - | - | - | - | 2 | - | 1 | 1 |
| | 建設業法 | 2 | - | - | 2 | 3 | 1 | - | - | - | - |
| | 建設資材再資源化法 | 1 | 2 | 1 | 2 | 2 | - | - | - | - | - |
| | 建築基準法 | - | 1 | - | - | - | - | - | - | - | - |
| | 建築士法 | 1 | - | - | 1 | - | - | - | - | - | - |
| こ | 航空法 | - | - | - | 4 | 8 | 19 | 10 | 4 | 6 | 1 |
| | 公職選挙法 | 13 | 2 | 22 | 1 | - | 1 | 7 | 2 | 2 | 12 |
| | 国民生活安定緊急措置法施行令 | - | - | - | - | - | - | - | 1 | - | - |
| | 戸籍法 | - | - | - | - | - | - | - | 1 | - | - |
| | 国家公務員法 | - | - | 1 | - | - | - | - | - | - | - |
| | 古物営業法 | 2 | - | 1 | - | 1 | - | - | - | - | - |
| さ | 再生医療等安全確保法 | - | - | - | - | 14 | - | - | - | - | - |
| し | 私事性的画像被害防止法 | - | - | - | 2 | 8 | 3 | 4 | 2 | 1 | 2 |
| | 児童買春・児童ポルノ禁止法 | 70 | 66 | 72 | 74 | 94 | 110 | 112 | 83 | 116 | 93 |

(2) 特別法令違反 検挙件数 (10か年推移) (その2)

五十音順

| 年次別 違反法令別 | | 五十音順 | | | | | | | | | | |
|--------------|---------------|-----------|-----|-----|-----|-----|-----|----------|-----|-----|-----|----|
| | | 平成 25年 | 26年 | 27年 | 28年 | 29年 | 30年 | 令和 元年 | 2年 | 3年 | 4年 | |
| し | 児童福祉法 | 11 | 2 | 14 | 8 | 1 | 1 | 4 | 6 | 1 | 9 | |
| | 司法書士法 | - | - | - | 1 | - | - | - | - | - | - | |
| | 社会福祉士及び介護福祉士法 | - | - | - | - | - | - | 1 | - | - | - | |
| | 銃砲刀剣類所持等取締法 | 106 | 99 | 100 | 118 | 112 | 92 | 91 | 112 | 112 | 119 | |
| | 住民基本台帳法 | - | - | - | - | - | - | - | 1 | - | - | |
| | 出資法 | 11 | 9 | 6 | 6 | 7 | 5 | 1 | - | - | 9 | |
| | 出入国管理及び難民認定法 | 22 | 18 | 19 | 19 | 21 | 8 | 36 | 25 | 29 | 26 | |
| | 種の保存法 | - | - | - | - | - | 11 | - | 1 | - | - | |
| | 種苗法 | - | - | - | - | - | - | - | - | - | 3 | |
| | 狩猟法 | - | 1 | 3 | 2 | 3 | 4 | - | - | 2 | 5 | |
| | 消費生活用製品安全法 | - | - | - | 1 | - | - | - | - | 1 | - | |
| | 商標法 | 46 | 169 | 43 | 30 | 26 | 15 | 21 | 17 | 3 | 13 | |
| | 消防法 | 5 | - | 2 | - | 1 | 2 | - | 1 | 1 | 9 | |
| | 職業安定法 | 2 | 4 | - | 1 | - | 3 | 7 | 2 | 2 | 1 | |
| | 食品衛生法 | 1 | 3 | 1 | 2 | 2 | 3 | 1 | 1 | - | - | |
| | 新幹線特例法 | - | - | 1 | - | - | - | - | - | - | - | |
| | 人身保護法 | - | - | - | - | - | - | - | - | 1 | - | |
| | 森林法 | 3 | 3 | 3 | 1 | 4 | 4 | 3 | 5 | 4 | 4 | |
| | す せ | ストーカー規制法 | 17 | 25 | 19 | 16 | 31 | 17 | 14 | 13 | 27 | 20 |
| | | 政治資金規正法 | - | - | - | 2 | 1 | - | - | - | - | 1 |
| 青少年保護育成条例 | | 79 | 62 | 51 | 74 | 71 | 65 | 62 | 65 | 56 | 46 | |
| 税理士法 | | - | 1 | - | - | - | - | 1 | - | 1 | - | |
| 船舶安全法 | | 1 | 3 | 1 | - | 1 | - | - | 1 | - | - | |
| 船舶職員法 | | 1 | 2 | - | - | - | - | - | - | - | - | |
| た | 大麻取締法 | 59 | 58 | 76 | 100 | 143 | 138 | 175 | 150 | 168 | 209 | |
| | 宅地建物取引業法 | - | - | 1 | - | - | 1 | - | - | - | - | |
| | たばこ事業法 | - | - | - | - | - | - | 1 | - | - | 2 | |
| ち | チケット不正転売禁止法 | - | - | - | - | - | - | - | - | - | 1 | |
| | 地方公務員法 | 1 | - | - | - | 1 | - | 2 | - | 1 | - | |
| | 地方税法 | - | - | 1 | - | - | - | - | - | - | - | |
| | 著作権法 | 143 | 85 | 18 | 47 | 6 | 19 | 4 | 15 | 2 | 11 | |
| つ | 通貨及証券模造取締法 | - | 1 | - | - | 2 | - | - | - | - | - | |
| | 出会い系サイト規制法 | 3 | 1 | - | - | 1 | - | - | - | - | - | |
| て | DV法 | 4 | 2 | 5 | 5 | 1 | 2 | 4 | 3 | 5 | 2 | |
| | 鉄道営業法 | 7 | 3 | 11 | 2 | 12 | 7 | 9 | 8 | 2 | 6 | |
| | 電気通信事業法 | - | - | - | 1 | - | - | - | - | 1 | - | |
| | 電波法 | 1 | 2 | 4 | 1 | - | 1 | 1 | - | 1 | 3 | |
| | 動物愛護管理法 | 3 | 7 | 3 | 8 | 8 | 11 | 4 | 4 | 6 | 11 | |
| と | 毒物及び劇物取締法 | 10 | 6 | 8 | 7 | 9 | 1 | 1 | 5 | 1 | 6 | |

(2) 特別法令違反 検挙件数 (10か年推移) (その3)

五十音順

| 違反法令別 | 年次別 | | | | | | | | | |
|-------------------------|-----------|-----|-----|-----|-----|-----|----------|-----|-----|-----|
| | 平成 25年 | 26年 | 27年 | 28年 | 29年 | 30年 | 令和 元年 | 2年 | 3年 | 4年 |
| と 特殊開錠用具所持禁止法 | 4 | 3 | 3 | 2 | 2 | 1 | 1 | 1 | 3 | 5 |
| 特定商取引法 | 46 | 25 | 19 | 10 | 11 | 16 | 10 | 5 | 10 | 14 |
| 都市計画法 | - | - | - | - | - | - | - | - | 2 | 2 |
| 都市公園法 | - | - | - | - | - | - | - | - | - | 1 |
| に 日本農林規格等に関する法律 | 2 | - | 1 | - | - | - | - | - | - | - |
| 入札談合等関与行為防止法 | - | - | - | - | - | - | 1 | - | 2 | - |
| は 廃棄物処理法 | 197 | 187 | 186 | 178 | 158 | 215 | 197 | 206 | 250 | 262 |
| 売春防止法 | 16 | 36 | 48 | 13 | 2 | 8 | 2 | 3 | 6 | 4 |
| 破産法 | - | - | - | 2 | - | - | - | - | - | - |
| 二十歳未満ノ者ノ飲酒ノ禁止ニ関スル法律 | 5 | - | - | 3 | 6 | 4 | 9 | 5 | 3 | 1 |
| 二十歳未満ノ者ノ喫煙ノ禁止ニ関スル法律 | 27 | 32 | 24 | 20 | 30 | 18 | 15 | 11 | 24 | 14 |
| 番号法 | - | - | - | - | - | - | - | - | - | 1 |
| 犯罪収益移転防止法 | 68 | 46 | 34 | 57 | 46 | 48 | 34 | 46 | 40 | 59 |
| ひ PCB廃棄物特別措置法 | - | - | 2 | - | - | - | - | - | - | - |
| 美容師法 | 5 | 17 | 8 | 4 | 6 | 2 | 3 | - | - | - |
| ふ 風営適正化法 | 117 | 88 | 99 | 40 | 58 | 23 | 16 | 20 | 22 | 16 |
| 不正アクセス禁止法 | 22 | 6 | 6 | 1 | 1 | 3 | 2 | 7 | 8 | 3 |
| 不正競争防止法 | 27 | 5 | - | 3 | 1 | 3 | 3 | 1 | 5 | 7 |
| 文化財保護法 | - | - | - | - | - | 1 | 1 | - | - | 1 |
| へ 弁護士法 | - | - | - | - | 1 | - | - | - | - | - |
| ほ 暴力団排除条例 | - | 4 | 2 | 2 | - | - | - | 3 | 1 | 1 |
| 補助金適正化法 | - | - | - | - | - | - | - | 1 | - | - |
| ま 麻薬等特例法 | 3 | 8 | 10 | 4 | 10 | 6 | 13 | 10 | 14 | 7 |
| 麻薬等取締法 | 16 | 13 | 14 | 8 | 13 | 14 | 13 | 40 | 11 | 6 |
| み 民事執行法 | - | - | - | - | - | - | - | - | 3 | 5 |
| め 酩酊者規制法 | - | - | - | - | - | - | - | 1 | - | - |
| 迷惑防止条例 | 188 | 211 | 182 | 209 | 211 | 213 | 188 | 178 | 261 | 314 |
| ゆ 郵便法 | 1 | 1 | - | 1 | - | - | 1 | - | - | 1 |
| り 旅館業法 | - | - | 3 | - | 1 | 1 | - | - | - | - |
| 旅券法 | 2 | 1 | - | 1 | - | - | 1 | - | - | - |
| ろ 労働安全衛生法 | - | - | - | - | - | - | - | 1 | 2 | - |
| 労働基準法 | 2 | 8 | 1 | 2 | 4 | 1 | 1 | - | 1 | - |
| 労働者派遣法 | - | 1 | - | 1 | - | - | - | 2 | - | - |
| 鴨川条例 | - | - | 1 | - | - | - | - | - | - | - |
| 木津川市廃棄物の減量及び液性処理等に関する条例 | - | - | - | - | - | - | - | 1 | - | - |
| 砂防条例 | - | 1 | - | - | - | - | - | - | - | - |
| 土砂条例 | 5 | - | - | - | 1 | - | - | - | - | - |
| ふぐの処理及び販売の規制に関する条例 | - | - | - | - | - | 1 | - | - | - | - |

注1 医薬品医療機器等法は平成26年薬事法から改称

注2 二十歳未満ノ者ノ飲酒ノ禁止ニ関スル法律、二十歳未満ノ者ノ喫煙ノ禁止ニ関スル法律は令和4年未成年者飲酒禁止法、未成年者喫煙禁止法からそれぞれ改称

(3) 特別法令違反 検挙件数 (警察署別) (その1)

| 違反法令別 | 署別 | 総数 | 川端 | 上京 | 東山 | 中京 | 下京 |
|---------------------|----|-------|----|----|----|-----|-----|
| 特別法令違反検挙件数総数 | | 1,739 | 16 | 37 | 96 | 117 | 100 |
| 公職選挙法 | | 12 | - | - | - | - | - |
| 政治資金規正法 | | 1 | - | - | - | - | - |
| 出入国管理及び難民認定法 | | 26 | 1 | - | - | 2 | 1 |
| 軽犯罪法 | | 164 | 3 | 7 | 11 | 11 | 7 |
| 迷惑防止条例 | | 314 | 1 | 4 | 15 | 26 | 34 |
| 動物愛護管理法 | | 11 | - | - | - | - | - |
| ストーカー規制法 | | 20 | 2 | - | - | - | - |
| D V 法 | | 2 | - | - | - | - | - |
| 特殊開錠用具所持禁止法 | | 5 | - | - | 1 | - | - |
| 暴力団排除条例 | | 1 | - | - | 1 | - | - |
| 私事性的画像被害防止法 | | 2 | - | - | - | - | - |
| 風営適正化法 | | 16 | - | - | 6 | 8 | - |
| 売春防止法 | | 4 | - | - | - | 4 | - |
| 警備業法 | | 1 | - | - | - | 1 | - |
| 児童福祉法 | | 9 | - | - | - | 6 | 1 |
| 二十歳未満ノ者ノ飲酒ノ禁止ニ関スル法律 | | 1 | - | - | - | - | - |
| 二十歳未満ノ者ノ喫煙ノ禁止ニ関スル法律 | | 14 | - | - | - | 4 | - |
| 青少年保護育成条例 | | 46 | - | - | 2 | 1 | - |
| 児童買春・児童ポルノ禁止法 | | 93 | 4 | 6 | 10 | 1 | 8 |
| チケット不正転売禁止法 | | 1 | - | - | - | - | - |
| 出資法 | | 9 | - | - | - | - | - |
| 貸金業法 | | 3 | - | - | - | - | - |
| 犯罪収益移転防止法 | | 59 | - | 2 | 2 | 2 | 6 |
| 都市計画法 | | 2 | - | - | - | - | - |
| 銃砲刀剣類所持等取締法 | | 119 | 2 | 4 | 6 | 14 | 4 |
| 狩猟法 | | 5 | - | - | - | - | - |
| 火薬類取締法 | | 3 | - | - | - | - | - |
| 消防法 | | 9 | - | - | - | - | - |
| 麻薬等取締法 | | 6 | - | - | - | 1 | - |
| 大麻取締法 | | 209 | 1 | 4 | 17 | 12 | 15 |
| 覚醒剤取締法 | | 205 | - | 1 | 13 | 16 | 17 |
| 医薬品医療機器等法 | | 3 | - | - | - | - | - |
| 毒物及び劇物取締法 | | 6 | - | - | - | 1 | 1 |
| 麻薬等特例法 | | 7 | - | - | - | 2 | - |
| 廃棄物処理法 | | 262 | - | 6 | 12 | 1 | 1 |
| 狂犬病予防法 | | 4 | - | - | - | - | - |
| たばこ事業法 | | 2 | - | - | - | - | - |
| 都市公園法 | | 1 | - | - | - | - | - |
| 学校教育法 | | 1 | - | - | - | - | 1 |
| 文化財保護法 | | 1 | - | - | - | - | - |
| 職業安定法 | | 1 | - | - | - | - | - |
| 不正競争防止法 | | 7 | - | - | - | 2 | - |
| 特定商取引法 | | 14 | 2 | - | - | - | - |
| 種苗法 | | 3 | - | 3 | - | - | - |
| 森林法 | | 4 | - | - | - | - | - |
| 漁業法 | | 5 | - | - | - | - | - |
| 鉄道営業法 | | 6 | - | - | - | - | - |
| 航空法 | | 1 | - | - | - | - | - |
| 郵便便法 | | 1 | - | - | - | - | - |
| 電波法 | | 3 | - | - | - | - | - |
| 不正アクセス禁止法 | | 3 | - | - | - | - | - |
| 会社法 | | 1 | - | - | - | - | - |
| 商標法 | | 13 | - | - | - | - | 4 |
| 著作権法 | | 11 | - | - | - | - | - |
| 屋外広告物法 | | 1 | - | - | - | - | - |
| 番号法 | | 1 | - | - | - | 1 | - |
| 民事執行法 | | 5 | - | - | - | 1 | - |

| 下鴨 | 伏見 | 山科 | 右京 | 南 | 北 | 西京 | 京都市内署計 |
|----|-----|----|----|----|----|----|--------|
| 58 | 210 | 81 | 96 | 81 | 54 | 58 | 1,004 |
| - | 7 | - | - | - | 1 | - | 8 |
| - | - | - | - | - | - | - | - |
| 3 | 1 | - | 3 | 4 | - | - | 15 |
| 7 | 17 | 7 | 4 | 5 | 5 | 4 | 88 |
| 14 | 104 | 12 | 10 | 19 | 6 | 9 | 254 |
| - | - | - | - | - | 5 | - | 5 |
| 2 | 1 | - | 1 | 2 | 1 | 1 | 10 |
| - | 1 | - | - | - | - | - | 1 |
| - | - | - | - | - | - | - | 1 |
| - | - | - | - | - | - | - | 1 |
| 1 | - | 1 | - | - | - | - | 2 |
| - | - | - | - | 1 | - | - | 15 |
| - | - | - | - | - | - | - | 4 |
| - | - | - | - | - | - | - | 1 |
| - | - | - | - | 1 | - | - | 8 |
| 1 | - | - | - | - | - | - | 1 |
| - | - | 1 | - | - | - | - | 5 |
| - | 5 | 1 | 5 | 5 | - | 5 | 24 |
| 3 | 3 | 4 | 8 | 2 | 7 | 3 | 59 |
| - | - | - | - | - | 1 | - | 1 |
| - | - | - | - | - | 1 | - | 1 |
| - | - | - | - | - | 1 | - | 1 |
| 1 | 4 | 1 | 4 | 1 | - | 6 | 29 |
| - | - | - | - | - | - | 2 | 2 |
| 2 | 9 | 8 | 12 | 5 | 3 | 2 | 71 |
| 1 | - | - | - | - | - | - | 1 |
| - | - | - | - | - | - | - | - |
| - | - | - | 2 | - | - | - | 2 |
| 1 | 2 | - | - | - | - | - | 4 |
| 7 | 19 | 16 | 11 | 8 | 14 | 6 | 130 |
| 9 | 22 | 19 | 11 | 13 | 3 | 9 | 133 |
| - | - | 1 | - | - | - | - | 1 |
| - | 1 | - | - | - | - | 2 | 5 |
| - | - | - | - | - | - | - | 2 |
| 5 | 7 | 5 | 9 | 5 | 6 | 6 | 63 |
| - | - | - | 1 | - | - | - | 1 |
| - | - | - | - | 2 | - | - | 2 |
| - | - | - | - | - | - | - | - |
| - | - | - | - | - | - | - | 1 |
| - | - | - | - | 1 | - | - | 1 |
| - | - | - | - | - | - | 1 | 1 |
| - | 1 | - | 2 | 2 | - | - | 7 |
| - | 4 | - | - | 2 | - | - | 8 |
| - | - | - | - | - | - | - | 3 |
| - | - | - | - | - | - | - | - |
| - | - | - | - | - | - | - | - |
| - | 1 | - | - | - | - | - | 1 |
| - | - | - | - | - | - | - | - |
| - | - | - | - | - | - | - | - |
| - | - | - | - | - | - | - | - |
| - | 1 | 1 | - | - | - | - | 2 |
| - | - | - | 1 | - | - | - | 1 |
| - | - | 1 | 2 | 3 | - | 1 | 11 |
| 1 | - | 1 | 9 | - | - | - | 11 |
| - | - | - | - | - | - | 1 | - |
| - | - | - | - | - | - | - | 1 |
| - | - | 2 | 1 | - | - | - | 4 |

(3) 特別法令違反 検挙件数 (警察署別) (その2)

| 違反法令別 | 署別 | 向日町 | 宇治 | 城陽 | 八幡 | 田辺 | 木津 |
|---------------------|----|-----|----|----|----|----|----|
| 特別法令違反検挙件数総数 | | 93 | 96 | 36 | 44 | 40 | 57 |
| 公職選挙法 | | - | 1 | - | 1 | - | - |
| 政治資金規正法 | | - | - | - | - | 1 | - |
| 出入国管理及び難民認定法 | | - | 3 | - | 4 | 1 | - |
| 軽犯罪法 | | 14 | 9 | 3 | 4 | 4 | 11 |
| 迷惑防止条例 | | 1 | 12 | 4 | 2 | 2 | 7 |
| 動物愛護管理法 | | 2 | - | - | 1 | - | 2 |
| ストーカー規制法 | | 2 | 1 | - | - | 1 | 3 |
| D V 法 | | - | - | - | - | - | - |
| 特殊開錠用具所持禁止法 | | 1 | 2 | 1 | - | - | - |
| 暴力団排除条例 | | - | - | - | - | - | - |
| 私事性的画像被害防止法 | | - | - | - | - | - | - |
| 風営適正化法 | | - | - | - | - | - | - |
| 売春防止法 | | - | - | - | - | - | - |
| 警備業法 | | - | - | - | - | - | - |
| 児童福祉法 | | - | 1 | - | - | - | - |
| 二十歳未満ノ者ノ飲酒ノ禁止ニ関スル法律 | | - | - | - | - | - | - |
| 二十歳未満ノ者ノ喫煙ノ禁止ニ関スル法律 | | 1 | 1 | - | 1 | - | 1 |
| 青少年保護育成条例 | | 2 | 3 | 2 | - | 2 | 1 |
| 児童買春・児童ポルノ禁止法 | | 1 | 10 | 5 | 5 | - | 3 |
| チケット不正転売禁止法 | | - | - | - | - | - | - |
| 出資法 | | - | 1 | - | - | - | - |
| 貸金業法 | | - | - | - | - | - | - |
| 犯罪収益移転防止法 | | 2 | 2 | 1 | 1 | 3 | 1 |
| 都市計画法 | | - | - | - | - | - | - |
| 銃砲刀剣類所持等取締法 | | 5 | 6 | - | 3 | 5 | 6 |
| 狩猟法 | | - | - | - | - | - | - |
| 火薬類取締法 | | 1 | - | 1 | - | - | - |
| 消防法 | | - | 3 | 1 | 1 | - | - |
| 麻薬等取締法 | | 1 | - | 1 | - | - | - |
| 大麻取締法 | | 12 | 11 | 6 | 4 | 5 | 4 |
| 覚醒剤取締法 | | 30 | 8 | 3 | 3 | 5 | 2 |
| 医薬品医療機器等法 | | - | - | - | - | - | 2 |
| 毒物及び劇物取締法 | | - | 1 | - | - | - | - |
| 麻薬等特例法 | | 3 | - | - | - | 1 | - |
| 廃棄物処理法 | | 9 | 18 | 5 | 13 | 8 | 13 |
| 狂犬病予防法 | | - | 1 | - | - | - | - |
| たばこ事業法 | | - | - | - | - | - | - |
| 都市公園法 | | - | 1 | - | - | - | - |
| 学校教育法 | | - | - | - | - | - | - |
| 文化財保護法 | | - | - | - | - | - | - |
| 職業安定法 | | - | - | - | - | - | - |
| 不正競争防止法 | | - | - | - | - | - | - |
| 特定商取引法 | | 2 | - | 3 | - | - | - |
| 種苗法 | | - | - | - | - | - | - |
| 森林法 | | 1 | - | - | - | 1 | - |
| 漁業法 | | - | - | - | - | - | - |
| 鉄道営業法 | | 2 | - | - | - | 1 | - |
| 航空法 | | - | - | - | - | - | - |
| 郵便便法 | | - | - | - | - | - | - |
| 電波法 | | 1 | - | - | 1 | - | 1 |
| 不正アクセス禁止法 | | - | - | - | - | - | - |
| 会社法 | | - | - | - | - | - | - |
| 商標法 | | - | - | - | - | - | - |
| 著作権法 | | - | - | - | - | - | - |
| 屋外広告物法 | | - | - | - | - | - | - |
| 番号法 | | - | - | - | - | - | - |
| 民事執行法 | | - | 1 | - | - | - | - |

| 亀岡 | 南丹 | 綾部 | 福知山 | 舞鶴 | 宮津 | 京丹後 | 警察本部 |
|----|----|----|-----|----|----|-----|------|
| 47 | 45 | 25 | 77 | 76 | 43 | 50 | 6 |
| - | 1 | - | - | 1 | - | - | - |
| - | - | - | - | - | - | - | - |
| - | - | - | - | 1 | - | 2 | - |
| 2 | 5 | 1 | 10 | 9 | - | 4 | - |
| 2 | 3 | - | 5 | 10 | 6 | - | 6 |
| - | - | - | - | 1 | - | - | - |
| 1 | - | 1 | - | 1 | - | - | - |
| - | - | 1 | - | - | - | - | - |
| - | - | - | - | - | - | - | - |
| - | - | - | - | - | - | - | - |
| - | - | - | - | - | - | - | - |
| - | - | - | - | - | - | - | - |
| - | - | - | - | 1 | - | - | - |
| - | - | - | - | - | - | - | - |
| - | - | - | - | - | - | - | - |
| - | - | - | - | - | - | - | - |
| - | - | - | 4 | - | - | 1 | - |
| 1 | - | 2 | 6 | 2 | - | 1 | - |
| 1 | - | 4 | - | 3 | 2 | - | - |
| - | - | - | - | - | - | - | - |
| - | - | - | - | - | 7 | - | - |
| - | - | - | - | - | 2 | - | - |
| 2 | - | 1 | 2 | 4 | 4 | 7 | - |
| - | - | - | - | - | - | - | - |
| 3 | 2 | 3 | 9 | 4 | 2 | - | - |
| 1 | 1 | 1 | - | - | - | 1 | - |
| 1 | - | - | - | - | - | - | - |
| - | 1 | - | - | - | 1 | - | - |
| - | - | - | - | - | - | - | - |
| 8 | 1 | 2 | 13 | 7 | 5 | 1 | - |
| 6 | - | 2 | 1 | 5 | 3 | 4 | - |
| - | - | - | - | - | - | - | - |
| - | - | - | - | - | - | - | - |
| 1 | - | - | - | - | - | - | - |
| 16 | 30 | 6 | 25 | 23 | 9 | 24 | - |
| - | - | 1 | - | 1 | - | - | - |
| - | - | - | - | - | - | - | - |
| - | - | - | - | - | - | - | - |
| - | - | - | - | - | - | - | - |
| - | - | - | - | - | - | - | - |
| - | - | - | - | - | - | - | - |
| - | - | - | - | - | - | - | - |
| - | - | - | - | - | - | 1 | - |
| - | - | - | - | - | - | - | - |
| 1 | 1 | - | - | - | - | - | - |
| - | - | - | - | - | 2 | 3 | - |
| 1 | - | - | - | - | - | 1 | - |
| - | - | - | 1 | - | - | - | - |
| - | - | - | - | 1 | - | - | - |
| - | - | - | - | - | - | - | - |
| - | - | - | 1 | - | - | - | - |
| - | - | - | - | - | - | - | - |
| - | - | - | - | 2 | - | - | - |
| - | - | - | - | - | - | - | - |
| - | - | - | - | - | - | - | - |
| - | - | - | - | - | - | - | - |
| - | - | - | - | - | - | - | - |
| - | - | - | - | - | - | - | - |
| - | - | - | - | - | - | - | - |

(4) 特別法令違反 検挙人員 (警察署別) (その1)

| 違反法令別 | 署別 | 総数 | 川端 | 上京 | 東山 | 中京 | 下京 |
|---------------------|----|-------|----|----|----|----|----|
| 特別法令違反検挙人員総数 | | 1,390 | 10 | 34 | 88 | 83 | 78 |
| 公職選挙法 | | 14 | - | 1 | - | - | - |
| 政治資金規正法 | | - | - | - | - | - | - |
| 出入国管理及び難民認定法 | | 19 | 1 | - | - | 1 | 1 |
| 軽犯罪法 | | 153 | 2 | 7 | 9 | 8 | 7 |
| 迷惑防止条例 | | 165 | - | 3 | 15 | 17 | 27 |
| 動物愛護管理法 | | 5 | - | - | - | - | - |
| ストーカー規制法 | | 17 | 1 | - | - | - | - |
| DV法 | | 1 | - | - | - | - | - |
| 特殊開錠用具所持禁止法 | | 4 | - | - | - | - | - |
| 暴力団排除条例 | | 1 | - | - | 1 | - | - |
| 私事性的画像被害防止法 | | 1 | - | - | - | - | - |
| 風営適正化法 | | 22 | - | - | 10 | 7 | - |
| 売春防止法 | | 3 | - | - | - | 3 | - |
| 警備業法 | | 1 | - | - | - | 1 | - |
| 児童福祉法 | | 8 | - | - | - | 5 | 1 |
| 二十歳未満ノ者ノ飲酒ノ禁止ニ関スル法律 | | 2 | - | - | - | - | - |
| 二十歳未満ノ者ノ喫煙ノ禁止ニ関スル法律 | | 14 | - | - | - | 4 | - |
| 青少年保護育成条例 | | 46 | - | - | 2 | 1 | - |
| 児童買春・児童ポルノ禁止法 | | 55 | 2 | 5 | 9 | 1 | 5 |
| チケット不正転売禁止法 | | 1 | - | - | - | - | - |
| 出資業法 | | 6 | - | - | - | - | - |
| 貸金業法 | | 5 | - | - | - | - | - |
| 犯罪収益移転防止法 | | 42 | - | 2 | - | 1 | 4 |
| 都市計画法 | | 1 | - | - | - | - | - |
| 銃砲刀剣類所持等取締法 | | 110 | 2 | 4 | 5 | 13 | 4 |
| 狩猟法 | | 5 | - | - | - | - | - |
| 火薬類取締法 | | 1 | - | - | - | - | - |
| 消防法 | | 10 | - | - | - | - | - |
| 麻薬等取締法 | | 4 | - | - | - | 1 | - |
| 大麻取締法 | | 158 | 1 | 4 | 17 | 5 | 13 |
| 覚醒剤取締法 | | 141 | - | 1 | 7 | 11 | 12 |
| 医薬品医療機器等法 | | 3 | - | - | - | - | - |
| 毒物及び劇物取締法 | | 3 | - | - | - | - | 1 |
| 麻薬等特例法 | | 5 | - | - | - | - | - |
| 廃棄物処理法 | | 300 | - | 6 | 13 | 1 | 1 |
| 狂犬病予防法 | | 3 | - | - | - | - | - |
| たばこ事業法 | | 1 | - | - | - | - | - |
| 都市公園法 | | 1 | - | - | - | - | - |
| 学校教育法 | | 1 | - | - | - | - | 1 |
| 文化財保護法 | | 1 | - | - | - | - | - |
| 職業安定法 | | 3 | - | - | - | - | - |
| 不正競争防止法 | | 6 | - | - | - | 2 | - |
| 特定商取引法 | | 10 | 1 | - | - | - | - |
| 種苗法 | | 1 | - | 1 | - | - | - |
| 森林法 | | 3 | - | - | - | - | - |
| 漁業法 | | 7 | - | - | - | - | - |
| 鉄道営業法 | | 4 | - | - | - | - | - |
| 航空法 | | 1 | - | - | - | - | - |
| 郵便法 | | 1 | - | - | - | - | - |
| 電波法 | | 3 | - | - | - | - | - |
| 不正アクセス禁止法 | | 2 | - | - | - | - | - |
| 会社法 | | 1 | - | - | - | - | - |
| 商標法 | | 6 | - | - | - | - | 1 |
| 著作権法 | | 3 | - | - | - | - | - |
| 屋外広告物法 | | 1 | - | - | - | - | - |
| 番号法 | | - | - | - | - | - | - |
| 民事執行法 | | 5 | - | - | - | 1 | - |

注. 薬物関係被疑者補助票は、薬物事犯を犯した被疑者のうち、薬物事犯以外の罪で計上されている被疑者数をい、

| 薬物関係被疑者補助票計上数 | 総数 | 川端 | 上京 | 東山 | 中京 | 下京 |
|----------------|----|----|----|----|----|----|
| 薬物関係被疑者補助票計上数 | 42 | - | - | 2 | 6 | 3 |
| 麻薬等取締法 | - | - | - | - | - | - |
| あへん法 | - | - | - | - | - | - |
| 大麻取締法 | 19 | - | - | 1 | 3 | 2 |
| 覚せい剤取締法 | 23 | - | - | 1 | 3 | 1 |
| 麻薬特例法 | - | - | - | - | - | - |
| 他機関引継被疑者補助票計上数 | - | - | - | - | - | - |

| 下鴨 | 伏見 | 山科 | 右京 | 南 | 北 | 西京 | 京都市内署計 |
|----|-----|----|----|----|----|----|--------|
| 45 | 100 | 66 | 82 | 59 | 44 | 48 | 737 |
| - | 7 | - | - | - | 2 | - | 10 |
| - | - | - | - | - | - | - | - |
| 3 | 1 | - | 4 | 3 | - | - | 14 |
| 5 | 18 | 7 | 4 | 4 | 4 | 3 | 78 |
| 8 | 15 | 8 | 10 | 9 | 4 | 9 | 125 |
| - | - | - | - | - | 1 | - | 1 |
| 1 | 1 | - | 1 | 1 | 1 | 1 | 7 |
| - | - | - | - | - | - | - | - |
| - | - | - | - | - | - | - | - |
| - | - | - | - | - | - | - | 1 |
| - | - | 1 | - | - | - | - | 1 |
| - | - | - | - | 3 | - | - | 20 |
| - | - | - | - | - | - | - | 3 |
| - | - | - | - | - | - | - | 1 |
| - | - | - | - | 1 | - | - | 7 |
| 2 | - | - | - | - | - | - | 2 |
| - | - | 1 | - | - | - | - | 5 |
| - | 4 | 1 | 4 | 7 | - | 7 | 26 |
| 2 | 2 | 3 | 4 | 1 | 5 | 2 | 41 |
| - | - | - | - | - | 1 | - | 1 |
| - | - | 1 | - | 1 | 1 | - | 3 |
| - | - | - | - | - | 3 | - | 3 |
| 1 | 4 | - | 5 | - | - | 6 | 23 |
| - | - | - | - | - | - | 1 | 1 |
| 2 | 8 | 7 | 12 | 5 | 2 | 2 | 66 |
| 1 | - | - | - | - | - | - | 1 |
| - | - | - | - | - | - | - | - |
| - | - | - | 2 | - | - | - | 2 |
| 1 | 1 | - | - | - | - | - | 3 |
| 3 | 10 | 13 | 8 | 5 | 9 | 1 | 89 |
| 7 | 15 | 12 | 11 | 7 | 3 | 4 | 90 |
| - | - | 1 | - | - | - | - | 1 |
| - | 1 | - | - | - | - | - | 2 |
| - | - | - | - | - | - | - | - |
| 8 | 10 | 6 | 11 | 6 | 8 | 8 | 78 |
| - | - | - | - | - | - | - | - |
| - | - | - | - | 1 | - | - | 1 |
| - | - | - | - | - | - | - | - |
| - | - | - | - | - | - | - | 1 |
| - | - | - | - | 1 | - | - | 1 |
| - | - | - | - | - | - | 3 | 3 |
| - | 1 | - | 2 | 1 | - | - | 6 |
| - | 2 | - | - | 1 | - | - | 4 |
| - | - | - | - | - | - | - | 1 |
| - | - | - | - | - | - | - | - |
| - | - | - | - | - | - | - | - |
| - | - | - | - | - | - | - | - |
| - | - | - | - | - | - | - | - |
| - | - | - | - | - | - | - | - |
| - | - | 1 | - | - | - | - | 1 |
| - | - | - | 1 | - | - | - | 1 |
| - | - | 1 | 1 | 2 | - | - | 5 |
| 1 | - | 1 | 1 | - | - | - | 3 |
| - | - | - | - | - | - | 1 | - |
| - | - | - | - | - | - | - | - |
| - | - | 2 | 1 | - | - | - | 4 |

他機関引継被疑者補助票は、入管法違反にかかる他機関に引き継いだ被疑者数であり、特別法令違反検挙人員の外数である。

| 下鴨 | 伏見 | 山科 | 右京 | 南 | 北 | 西京 | 市内署計 |
|----|----|----|----|---|---|----|------|
| 1 | 8 | 4 | 2 | 3 | 1 | 6 | 36 |
| - | - | - | - | - | - | - | - |
| - | - | - | - | - | - | - | - |
| 1 | 1 | 1 | 1 | 2 | - | 4 | 16 |
| - | 7 | 3 | 1 | 1 | 1 | 2 | 20 |
| - | - | - | - | - | - | - | - |
| - | - | - | - | - | - | - | - |

(4) 特別法令違反 検挙人員 (警察署別) (その2)

| 違反法令別 | 署別 | 向日町 | 宇治 | 城陽 | 八幡 | 田辺 | 木津 |
|---------------------|----|-----|----|----|----|----|----|
| 特別法令違反検挙人員総数 | | 72 | 74 | 26 | 49 | 42 | 52 |
| 公職選挙法 | | - | 1 | - | 1 | - | - |
| 政治資金規正法 | | - | - | - | - | - | - |
| 出入国管理及び難民認定法 | | - | 2 | - | 3 | - | - |
| 軽犯罪法 | | 12 | 8 | 2 | 8 | 3 | 11 |
| 迷惑防止条例 | | 1 | 6 | 3 | 2 | 2 | 4 |
| 動物愛護管理法 | | 1 | - | - | 1 | - | 2 |
| ストーカー規制法 | | 2 | 1 | - | - | 1 | 3 |
| DV法 | | - | - | - | - | - | - |
| 特殊開錠用具所持禁止法 | | 1 | 2 | 1 | - | - | - |
| 暴力団排除条例 | | - | - | - | - | - | - |
| 私事性的画像被害防止法 | | - | - | - | - | - | - |
| 風営適正化法 | | - | - | - | - | - | - |
| 売春防止法 | | - | - | - | - | - | - |
| 警備業法 | | - | - | - | - | - | - |
| 児童福祉法 | | - | 1 | - | - | - | - |
| 二十歳未満ノ者ノ飲酒ノ禁止ニ関スル法律 | | - | - | - | - | - | - |
| 二十歳未満ノ者ノ喫煙ノ禁止ニ関スル法律 | | 1 | 1 | - | 1 | - | 1 |
| 青少年保護育成条例 | | 2 | 4 | - | - | 1 | - |
| 児童買春・児童ポルノ禁止法 | | - | 2 | 3 | 3 | - | 2 |
| チケット不正転売禁止法 | | - | - | - | - | - | - |
| 出資法 | | - | 1 | - | - | - | - |
| 貸金業法 | | - | - | - | - | - | - |
| 犯罪収益移転防止法 | | 2 | 1 | 1 | - | 3 | - |
| 都市計画法 | | - | - | - | - | - | - |
| 銃砲刀剣類所持等取締法 | | 4 | 5 | - | 3 | 5 | 6 |
| 狩猟 | | - | - | - | - | - | - |
| 火薬類取締法 | | - | - | 1 | - | - | - |
| 消防法 | | - | 3 | 1 | 1 | - | - |
| 麻薬等取締法 | | - | - | 1 | - | - | - |
| 大麻取締法 | | 8 | 6 | 3 | 9 | 8 | 4 |
| 覚醒剤取締法 | | 20 | 7 | 1 | 2 | 4 | 1 |
| 医薬品医療機器等法 | | - | - | - | - | - | 2 |
| 毒物及び劇物取締法 | | - | 1 | - | - | - | - |
| 麻薬等特例法 | | 3 | - | - | - | 1 | - |
| 廃棄物処理法 | | 10 | 19 | 7 | 14 | 11 | 15 |
| 狂犬病予防法 | | - | 1 | - | - | - | - |
| たばこ事業法 | | - | - | - | - | - | - |
| 都市公園法 | | - | 1 | - | - | - | - |
| 学校教育法 | | - | - | - | - | - | - |
| 文化財保護法 | | - | - | - | - | - | - |
| 職業安定法 | | - | - | - | - | - | - |
| 不正競争防止法 | | - | - | - | - | - | - |
| 特定商取引法 | | 3 | - | 2 | - | - | - |
| 種苗法 | | - | - | - | - | - | - |
| 森林法 | | 1 | - | - | - | 1 | - |
| 漁業法 | | - | - | - | - | - | - |
| 鉄道営業法 | | - | - | - | - | 2 | - |
| 航空法 | | - | - | - | - | - | - |
| 郵便法 | | - | - | - | - | - | - |
| 電波法 | | 1 | - | - | 1 | - | 1 |
| 不正アクセス禁止法 | | - | - | - | - | - | - |
| 会社法 | | - | - | - | - | - | - |
| 商標法 | | - | - | - | - | - | - |
| 著作権法 | | - | - | - | - | - | - |
| 屋外広告物法 | | - | - | - | - | - | - |
| 番号法 | | - | - | - | - | - | - |
| 民事執行法 | | - | 1 | - | - | - | - |

注 薬物関係被疑者補助票は、薬物事犯を犯した被疑者のうち、薬物事犯以外の罪で計上されている被疑者数をい、

| | 向日町 | 宇治 | 城陽 | 八幡 | 田辺 | 木津 |
|----------------|-----|----|----|----|----|----|
| 薬物関係被疑者補助票計上数 | 1 | 1 | 2 | - | - | - |
| 麻薬等取締法 | - | - | - | - | - | - |
| あへん法 | - | - | - | - | - | - |
| 大麻取締法 | - | 1 | 1 | - | - | - |
| 覚せい剤取締法 | 1 | - | 1 | - | - | - |
| 麻薬特例法 | - | - | - | - | - | - |
| 他機関引継被疑者補助票計上数 | - | - | - | - | - | - |

| 亀岡 | 南丹 | 綾部 | 福知山 | 舞鶴 | 宮津 | 京丹後 | 警察本部 |
|----|----|----|-----|----|----|-----|------|
| 40 | 51 | 24 | 78 | 64 | 34 | 45 | 2 |
| - | 1 | - | - | 1 | - | - | - |
| - | - | - | - | - | - | - | - |
| - | - | - | - | - | - | - | - |
| 1 | 7 | 1 | 10 | 8 | - | 4 | - |
| 2 | 3 | - | 4 | 8 | 3 | - | 2 |
| - | - | - | - | - | - | - | - |
| 1 | - | 1 | - | 1 | - | - | - |
| - | - | 1 | - | - | - | - | - |
| - | - | - | - | - | - | - | - |
| - | - | - | - | - | - | - | - |
| - | - | - | - | - | - | - | - |
| - | - | - | - | 2 | - | - | - |
| - | - | - | - | - | - | - | - |
| - | - | - | - | - | - | - | - |
| - | - | - | - | - | - | - | - |
| - | - | - | 4 | - | - | 1 | - |
| 1 | - | 2 | 7 | 2 | - | 1 | - |
| 1 | - | 3 | - | - | - | - | - |
| - | - | - | - | - | - | - | - |
| - | - | - | - | - | 2 | - | - |
| - | - | - | - | - | 2 | - | - |
| 2 | - | - | 3 | 4 | 2 | 1 | - |
| - | - | - | - | - | - | - | - |
| 2 | 2 | 1 | 10 | 4 | 2 | - | - |
| 1 | 1 | 1 | - | - | - | 1 | - |
| - | - | - | - | - | - | - | - |
| - | 2 | - | - | - | 1 | - | - |
| - | - | - | - | - | - | - | - |
| 2 | 1 | 2 | 9 | 9 | 7 | 1 | - |
| 4 | - | 2 | 1 | 4 | 2 | 3 | - |
| - | - | - | - | - | - | - | - |
| - | - | - | - | - | - | - | - |
| 1 | - | - | - | - | - | - | - |
| 20 | 34 | 9 | 28 | 18 | 11 | 26 | - |
| - | - | 1 | - | 1 | - | - | - |
| - | - | - | - | - | - | - | - |
| - | - | - | - | - | - | - | - |
| - | - | - | - | - | - | - | - |
| - | - | - | - | - | - | - | - |
| - | - | - | - | - | - | 1 | - |
| - | - | - | - | - | - | - | - |
| 1 | - | - | - | - | - | - | - |
| - | - | - | - | - | 2 | 5 | - |
| 1 | - | - | - | - | - | 1 | - |
| - | - | - | 1 | - | - | - | - |
| - | - | - | - | 1 | - | - | - |
| - | - | - | 1 | - | - | - | - |
| - | - | - | - | - | - | - | - |
| - | - | - | - | 1 | - | - | - |
| - | - | - | - | - | - | - | - |
| - | - | - | - | - | - | - | - |
| - | - | - | - | - | - | - | - |
| - | - | - | - | - | - | - | - |

他機関引継被疑者補助票は、入管法違反にかゝる他機関に引き継いだ被疑者数であり、特別法令違反検挙人員の外数である。

| 亀岡 | 南丹 | 綾部 | 福知山 | 舞鶴 | 宮津 | 京丹後 | 警察本部 |
|----|----|----|-----|----|----|-----|------|
| - | - | - | - | - | 2 | - | - |
| - | - | - | - | - | - | - | - |
| - | - | - | - | - | - | - | - |
| - | - | - | - | - | 1 | - | - |
| - | - | - | - | - | 1 | - | - |
| - | - | - | - | - | - | - | - |
| - | - | - | - | - | - | - | - |

統 計 資 料

7 高齢者の犯罪状況

(1) 高齢者の刑法犯被害 認知件数の状況

| 罪種別 | 年別 | 平成30年 | | | | | 令和元年 | | | | |
|--------------|----|-------|-----|-------|-----|------------|------|-----|-------|-----|------------|
| | | 認知状況 | | | | 構成比 (%) | 認知状況 | | | | 構成比 (%) |
| | | 男 | 女 | 計 | 指数 | | 男 | 女 | 計 | 指数 | |
| 刑法犯総数 | | 1,081 | 658 | 1,739 | 100 | 10.3 | 900 | 668 | 1,568 | 90 | 10.4 |
| 凶悪犯 | | 8 | 8 | 16 | 100 | 16.8 | 10 | 6 | 16 | 100 | 17.8 |
| うち) 殺人 | | 2 | 2 | 4 | 100 | 26.7 | 2 | 1 | 3 | 75 | 30.0 |
| うち) 強盗 | | - | - | - | 100 | - | 6 | 2 | 8 | - | 22.2 |
| うち) 放火 | | 6 | 4 | 10 | 100 | 38.5 | 2 | 3 | 5 | 50 | 33.3 |
| 粗暴犯 | | 90 | 34 | 124 | 100 | 11.5 | 57 | 43 | 100 | 81 | 11.0 |
| うち) 暴行 | | 50 | 13 | 63 | 100 | 13.2 | 33 | 20 | 53 | 84 | 12.2 |
| うち) 傷害 | | 33 | 20 | 53 | 100 | 10.8 | 18 | 22 | 40 | 75 | 10.5 |
| うち) 脅迫 | | 5 | 1 | 6 | 100 | 9.2 | 5 | 1 | 6 | 100 | 9.5 |
| 窃盗犯 | | 717 | 360 | 1,077 | 100 | 8.8 | 607 | 391 | 998 | 93 | 9.0 |
| 侵入盗 | | 131 | 48 | 179 | 100 | 22.8 | 118 | 56 | 174 | 97 | 23.5 |
| 空き巣 | | 60 | 30 | 90 | 100 | 29.3 | 51 | 23 | 74 | 82 | 30.1 |
| 忍込み | | 22 | 6 | 28 | 100 | 30.8 | 18 | 6 | 24 | 86 | 24.0 |
| 居空き | | 10 | - | 10 | 100 | 41.7 | 15 | 10 | 25 | 250 | 83.3 |
| その他の侵入盗 | | 39 | 12 | 51 | 100 | 14.0 | 34 | 17 | 51 | 100 | 14.0 |
| 乗り物盗 | | 194 | 120 | 314 | 100 | 6.3 | 161 | 133 | 294 | 94 | 6.6 |
| 自動車盗 | | 16 | 4 | 20 | 100 | 17.5 | 15 | 3 | 18 | 90 | 16.4 |
| オートバイ盗 | | 41 | 18 | 59 | 100 | 9.6 | 28 | 25 | 53 | 90 | 13.8 |
| 自転車盗 | | 137 | 98 | 235 | 100 | 5.5 | 118 | 105 | 223 | 95 | 5.6 |
| 非侵入盗 | | 392 | 192 | 584 | 100 | 9.0 | 328 | 202 | 530 | 91 | 9.0 |
| ひったくり | | 3 | 12 | 15 | 100 | 20.3 | - | 5 | 5 | 33 | 9.8 |
| すり | | 4 | 2 | 6 | 100 | 22.2 | 1 | - | 1 | 17 | 4.2 |
| 置引き | | 37 | 53 | 90 | 100 | 14.7 | 23 | 35 | 58 | 64 | 13.6 |
| 車上ねらい | | 114 | 34 | 148 | 100 | 13.2 | 82 | 48 | 130 | 88 | 14.5 |
| その他の非侵入盗 | | 234 | 91 | 325 | 100 | 7.0 | 222 | 114 | 336 | 103 | 7.5 |
| 知能犯 | | 63 | 161 | 224 | 100 | 30.4 | 27 | 133 | 160 | 71 | 26.9 |
| うち) 詐欺 | | 61 | 161 | 222 | 100 | 36.0 | 24 | 132 | 156 | 70 | 30.1 |
| うち) 横領 | | 2 | - | 2 | 100 | 5.7 | 2 | 1 | 3 | 150 | 9.4 |
| 風俗犯及びその他の刑法犯 | | 203 | 95 | 298 | 100 | 11.1 | 199 | 95 | 294 | 99 | 11.9 |

注1 高齢者は、年齢65歳以上の者とした。

2 構成比は、各罪種及び手口の総数に占める高齢者の割合をいう。

3 指数は平成30年を100とする。

| 令和2年 | | | | | 令和3年 | | | | | 令和4年 | | | | |
|------|-----|-------|-----|------------|------|-----|-------|-----|------------|------|-----|-------|-----|------------|
| 認知状況 | | | | 構成比 (%) | 認知状況 | | | | 構成比 (%) | 認知状況 | | | | 構成比 (%) |
| 男 | 女 | 計 | 指数 | | 男 | 女 | 計 | 指数 | | 男 | 女 | 計 | 指数 | |
| 744 | 528 | 1,272 | 73 | 10.7 | 603 | 459 | 1,062 | 61 | 10.1 | 631 | 471 | 1,102 | 63 | 10.4 |
| 8 | 9 | 17 | 106 | 19.1 | 11 | 3 | 14 | 88 | 16.5 | 6 | 9 | 15 | 94 | 17.0 |
| 1 | 3 | 4 | 100 | 30.8 | 5 | 1 | 6 | 150 | 42.9 | 1 | 4 | 5 | 125 | 45.5 |
| 2 | 4 | 6 | - | 20.0 | 5 | 1 | 6 | - | 24.0 | 2 | - | 2 | - | 9.1 |
| 5 | 2 | 7 | 70 | 41.2 | 1 | 1 | 2 | 20 | 14.3 | 3 | 5 | 8 | 80 | 57.1 |
| 60 | 39 | 99 | 80 | 11.9 | 43 | 23 | 66 | 53 | 8.7 | 59 | 29 | 88 | 71 | 10.2 |
| 31 | 11 | 42 | 67 | 10.1 | 18 | 6 | 24 | 38 | 6.7 | 27 | 11 | 38 | 60 | 8.7 |
| 24 | 26 | 50 | 94 | 14.8 | 22 | 14 | 36 | 68 | 11.1 | 25 | 15 | 40 | 75 | 12.2 |
| 3 | 2 | 5 | 83 | 10.6 | 3 | 3 | 6 | 100 | 10.7 | 4 | 2 | 6 | 100 | 9.4 |
| 462 | 271 | 733 | 68 | 8.9 | 362 | 258 | 620 | 58 | 8.7 | 394 | 264 | 658 | 61 | 9.0 |
| 92 | 46 | 138 | 77 | 29.1 | 97 | 63 | 160 | 89 | 32.9 | 112 | 41 | 153 | 85 | 32.8 |
| 47 | 26 | 73 | 81 | 40.3 | 19 | 22 | 41 | 46 | 41.0 | 28 | 16 | 44 | 49 | 36.4 |
| 21 | 10 | 31 | 111 | 51.7 | 41 | 29 | 70 | 250 | 68.0 | 38 | 8 | 46 | 164 | 43.4 |
| 5 | 4 | 9 | 90 | 52.9 | 4 | 1 | 5 | 50 | 33.3 | 2 | - | 2 | 20 | 18.2 |
| 19 | 6 | 25 | 49 | 11.5 | 33 | 11 | 44 | 86 | 16.4 | 44 | 17 | 61 | 120 | 26.8 |
| 129 | 80 | 209 | 67 | 6.6 | 85 | 65 | 150 | 48 | 6.6 | 103 | 65 | 168 | 54 | 6.1 |
| 12 | - | 12 | 60 | 9.0 | 6 | - | 6 | 30 | 12.0 | 5 | - | 5 | 25 | 7.4 |
| 23 | 7 | 30 | 51 | 9.7 | 18 | 9 | 27 | 46 | 11.5 | 16 | 12 | 28 | 47 | 12.0 |
| 94 | 73 | 167 | 71 | 6.1 | 61 | 56 | 117 | 50 | 5.8 | 82 | 53 | 135 | 57 | 5.5 |
| 241 | 145 | 386 | 66 | 8.4 | 180 | 130 | 310 | 53 | 7.1 | 179 | 158 | 337 | 58 | 8.3 |
| - | 6 | 6 | 40 | 23.1 | - | 9 | 9 | 60 | 40.9 | - | 4 | 4 | 27 | 21.1 |
| 1 | 1 | 2 | 33 | 28.6 | - | 4 | 4 | 67 | 26.7 | - | 3 | 3 | 50 | 27.3 |
| 24 | 26 | 50 | 56 | 17.7 | 18 | 26 | 44 | 49 | 18.2 | 18 | 21 | 39 | 43 | 13.7 |
| 64 | 29 | 93 | 63 | 14.2 | 43 | 11 | 54 | 36 | 10.6 | 53 | 14 | 67 | 45 | 13.8 |
| 152 | 83 | 235 | 72 | 6.5 | 119 | 80 | 199 | 61 | 5.5 | 108 | 116 | 224 | 69 | 6.8 |
| 49 | 129 | 178 | 79 | 30.6 | 35 | 110 | 145 | 65 | 24.3 | 40 | 91 | 131 | 58 | 25.9 |
| 47 | 127 | 174 | 78 | 34.4 | 35 | 110 | 145 | 65 | 27.5 | 38 | 91 | 129 | 58 | 29.1 |
| 1 | - | 1 | 50 | 3.4 | - | - | - | - | - | 1 | - | 1 | 50 | 4.2 |
| 165 | 80 | 245 | 82 | 11.7 | 152 | 65 | 217 | 73 | 11.5 | 132 | 78 | 210 | 70 | 11.5 |

(2) 刑法犯 検挙人員における高齢者の比率

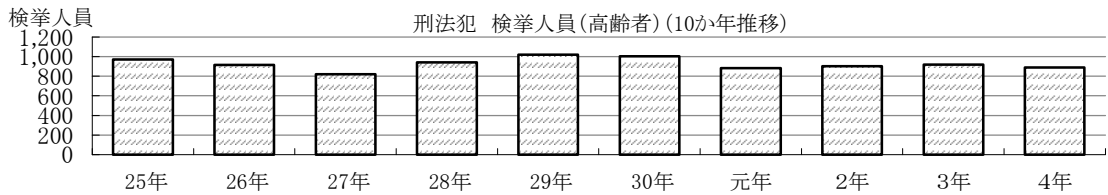

| 区分 | 25年 | 26年 | 27年 | 28年 | 29年 | 30年 | 元年 | 2年 | 3年 | 4年 |
|--------|-------|-------|-------|-------|-------|-------|-------|-------|-------|-------|
| 刑法犯総数 | 6,759 | 5,508 | 5,495 | 4,767 | 4,489 | 4,505 | 4,295 | 3,720 | 3,643 | 3,436 |
| 高齢者 | 972 | 915 | 821 | 940 | 1,018 | 1,002 | 883 | 903 | 917 | 888 |
| 構成比(%) | 14.4 | 16.6 | 14.9 | 19.7 | 22.7 | 22.2 | 20.6 | 24.3 | 25.2 | 25.8 |

刑法犯 包括罪種別 検挙人員

| 区分 | 刑法犯総数 | 凶悪犯 | 粗暴犯 | 窃盗犯 | 知能犯 | 風俗犯 | その他の刑法犯 |
|--------|-------|-----|------|-------|-----|------|---------|
| 総数 | 3,436 | 104 | 724 | 1,730 | 239 | 102 | 537 |
| 高齢者 | 888 | 4 | 130 | 618 | 17 | 11 | 108 |
| 構成比(%) | 25.8 | 3.8 | 18.0 | 35.7 | 7.1 | 10.8 | 20.1 |

窃盗犯 主要手口別 検挙人員

| 区分 | 万引き | 非侵入その他 | 置引き | 自転車盗 | 車上ねらい | 空き巣 | その他 |
|--------|-------|--------|------|------|-------|------|-----|
| 総数 | 1,043 | 209 | 65 | 85 | 34 | 28 | 266 |
| 高齢者 | 467 | 89 | 21 | 15 | 8 | 4 | 14 |
| 構成比(%) | 44.8 | 42.6 | 32.3 | 17.6 | 23.5 | 14.3 | 5.3 |

刑法犯 包括罪種別 検挙人員 構成比

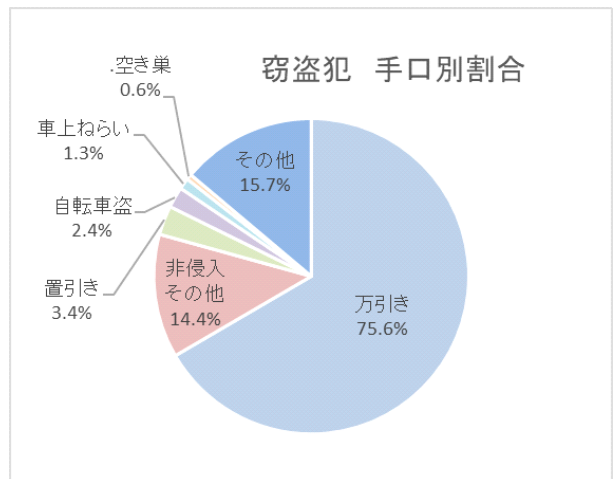
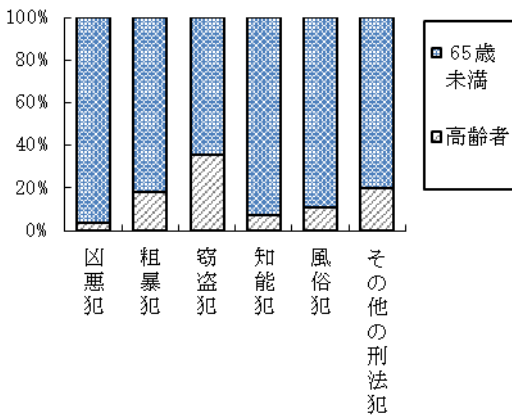

京 都

きょうと Kyōto



京都府警察シンボルマスコット
ポリスマろん・ポリスみやこ

京都府警察スローガン

千年を守る 未来を創る