土砂災害警戒区域･土砂災害特別警戒区域　位置図

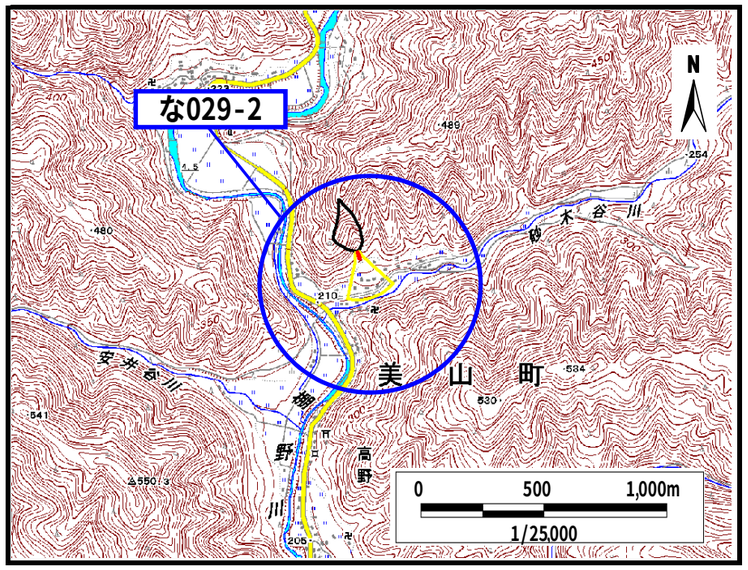

この地図は、国土地理院長の承認を得て、同院発行の数値地図25,000（地図画像）を、複製したものである。　（承認番号　平成24情複　第580号）

自然現象の種類	土石流
区域番号	な029-2
区域名	高野7
所在地	京都府南丹市美山町高野

土砂災害警戒区域			
土砂災害特別警戒区域	土石流の高さが1mを超える区域	土石流により建築物に作用すると想定される力が50kN/㎡を超える区域	
		土石流により建築物に作用すると想定される力が50kN/㎡以下の区域	
	土石流の高さが1m以下の区域		

土砂災害警戒区域･土砂災害特別警戒区域　区域図

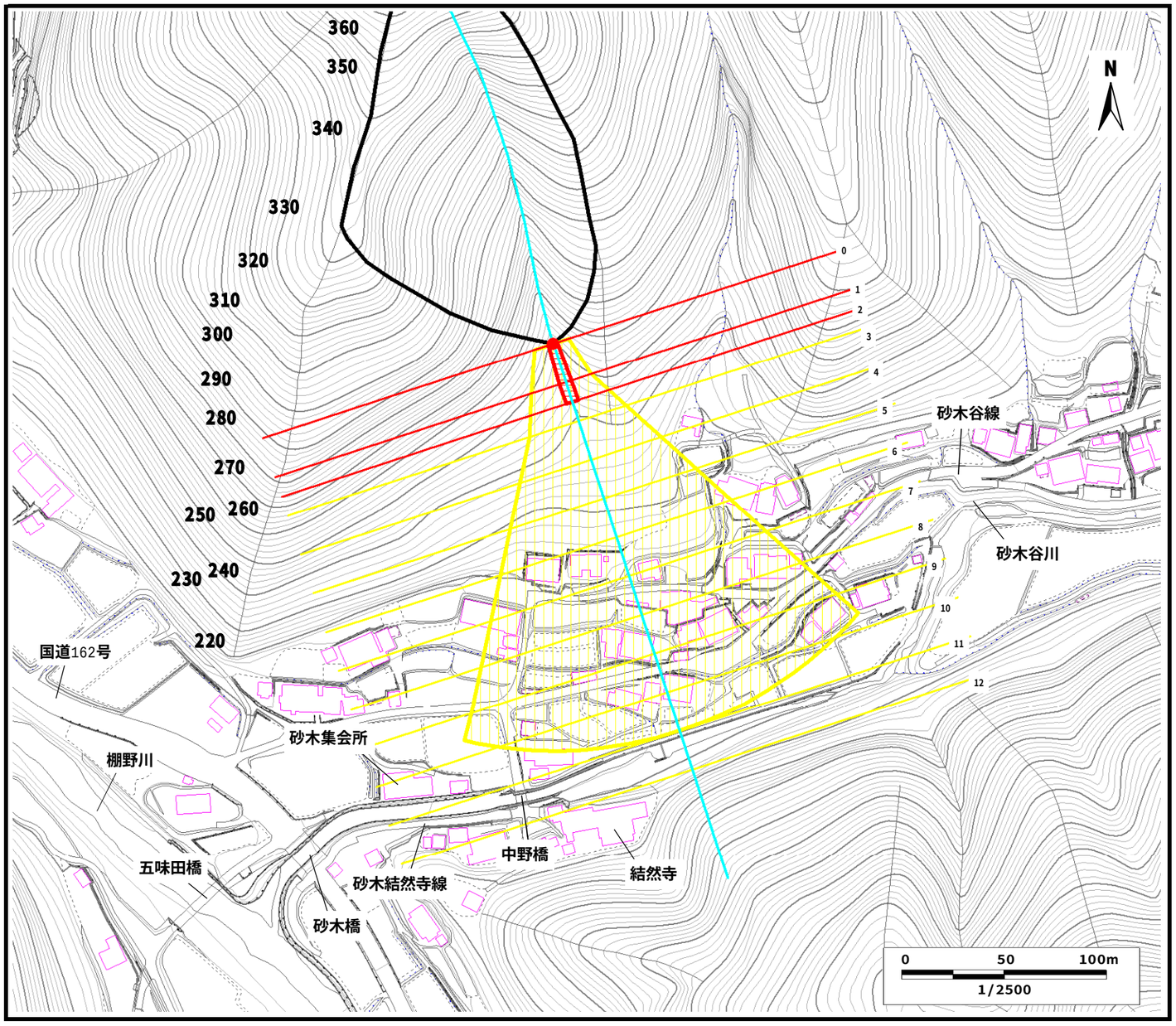

土石流により建築物に作用すると想定される力の大きさの最大（kN/㎡）	43.3
最大の力が作用する時の土石流の高さ（m）	0.6