土砂災害特別警戒区域

告示年月日	平成　20年　3月　25日
告示番号	京都府告示第　124号

土砂災害警戒区域

告示年月日	平成　20年　3月　25日
告示番号	京都府告示第　123号

土砂災害警戒区域・土砂災害特別警戒区域　位置図

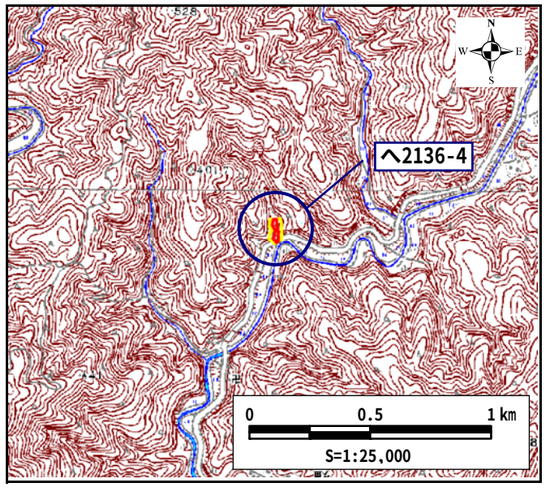

この地図は、国土地理院長の承認を得て、同院発行の数値地図25000(地図画像)を複製したものである。
(承認番号　平成19総複、第757号)

自然現象の種類	急傾斜地の崩壊
区域番号	へ2136-4
区域名	原口D
所在地	京都府綾部市光野町

土砂災害警戒区域		
土砂災害特別警戒区域	土石等の（移動）高さが1m以下の場合 土石等の移動による力が100kN/m²を超える区域	
	土石等の堆積の高さが3mを超える区域	
	それ以外の区域	

移動による力の最大値（kN/m²）	114.5
移動高の最大(m)	1.0
堆積による力の最大値（kN/m²）	12.9
堆積高の最大(m)	2.5
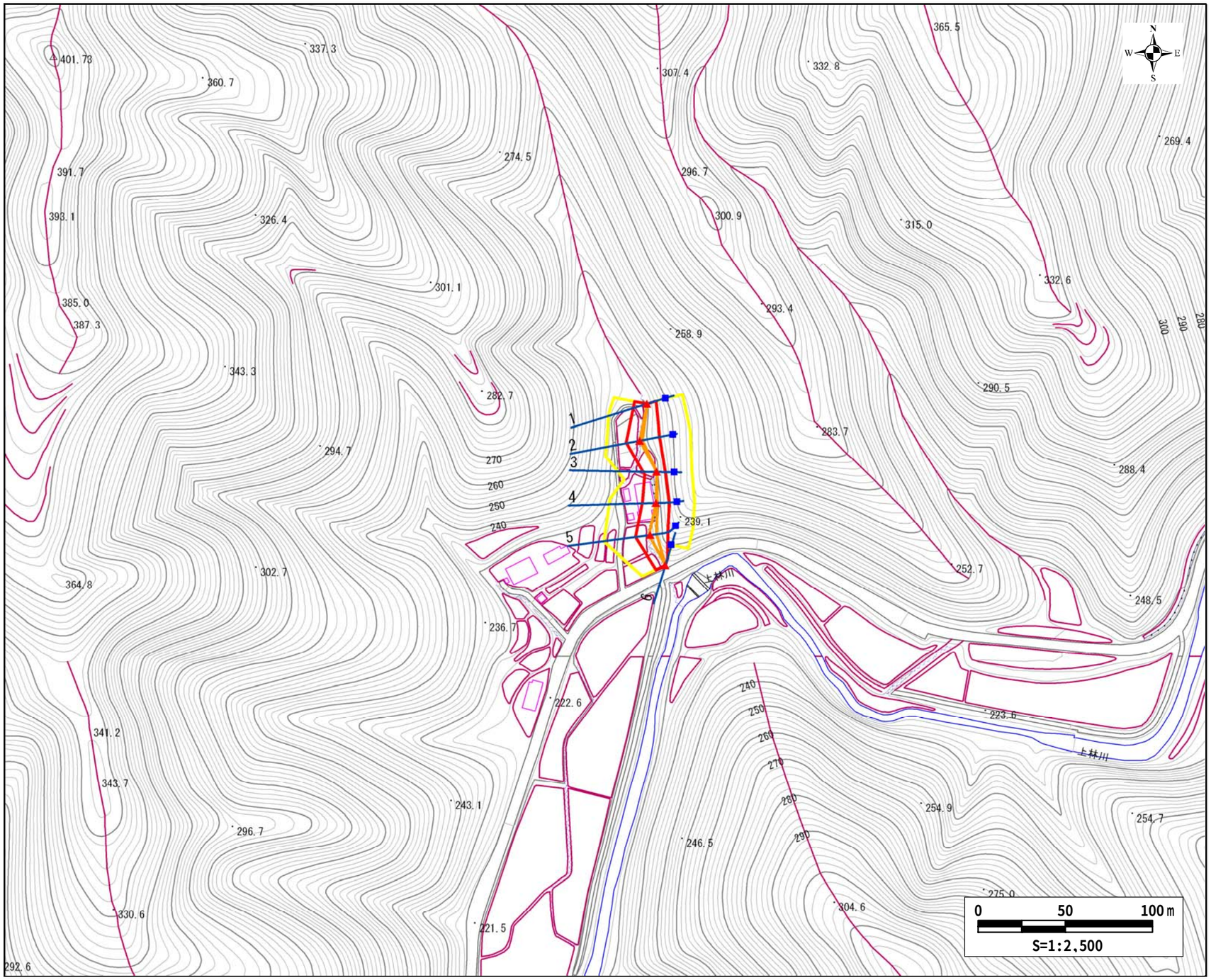
土砂災害警戒区域・土砂災害特別警戒区域　区域図