たんたいしょうかい
団体紹介

CATEGORY

災害・犯罪等からの安全・安心

日本赤十字社京都府支部

目次

- 「救うを託されている。」
  明治22年の創立以来続けられる赤十字活動
- 赤十字ボランティア
  - 健康・安全
  - 赤十字京都ユースの最新情報
- ご支援・ご協力のお願い
- さまざまな方法で赤十字活動資金にご協力いただけます。
  - 郵便局からのお振り込みによるご協力
  - 金融機関の口座振替によるご協力
  - クレジットカードによるご協力

【日本赤十字社】「あなたの手となり、ぬくもりとなり」
後で見る
共有
救うを託されている。
PLAY
見る YouTube

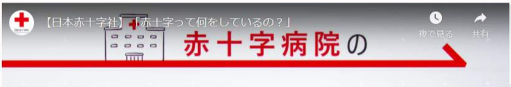
【日本赤十字社】「赤十字って何をしているの？」
後で見る
共有
赤十字病院の

団体紹介

フリーワード

検　索

子育て環境日本一
府民躍動
文化創造
新産業創造・成長
災害・犯罪等からの安全・安心

シェア
Twitterでシェア
facebookでシェア

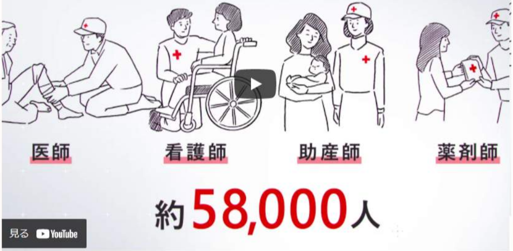
医師
看護師
助産師
薬剤師
約58,000人
見る YouTube

「救うを託されている。」
明治22年の創立以来続けられる赤十字活動

新型コロナウイルス感染症の状況が予断を許さない中、感染予防にご理解とご協力をいただきありがとうございます。日本赤十字社京都府支部は、明治22年2月20日の創立以来、「人道、博愛」の精神を旨として、災害発生時の救護活動やニーズに則した医療・血液・福祉などの幅広い分野において活動を展開しています。

赤十字ボランティア

【日本赤十字社】Cross Now! MOVIE 「いいことできるかな」
後で見る
共有
見る YouTube

若い力を結集
京都の赤十字を支える若年層ボランティア

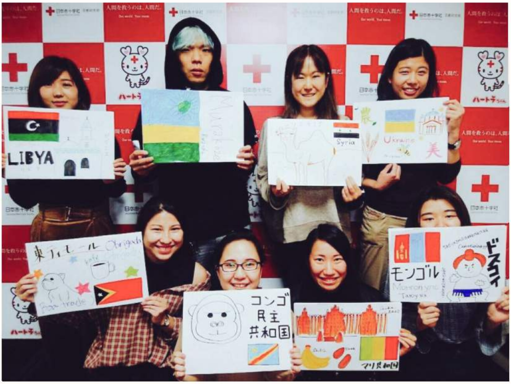
LIBYA
Syria
Ukraine
東ティモール
モンゴル
コンゴ
民主
共和国
マリ共和国

青少年赤十字

「気づき・考え・実行する」
青少年赤十字の３つの実践目標

３つの実践目標

健康・安全

応急手当や防災に関する
知識を学習

奉仕

募金活動や地域の
清掃活動に参加

国際理解・親善

海外赤十字社との交流
青少年赤十字海外支援活動への
協力

傷病者の搬送方法を学ぶ

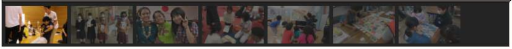

青年赤十字奉仕団

「誰かの力になりたい」
青年赤十字奉仕団の活動

　京都府支部管内には府内の大学生や若者によって組織される「赤十字京都ユース（RCY京都）」のほか、京都第一赤十字看護専門学校、京都第二赤十字看護専門学校の看護学生により組織される看護学生赤十字奉仕団で構成されており、若い力を結集し、赤十字活動の普及啓発への協力、障がい者スポーツ大会の補助、HIV/AIDS予防啓発活動など、様々な活動を行っています。

赤十字京都ユース（RCY京都）

看護学生赤十字奉仕団

クイズで献血を啓発する看護学生奉仕団メンバー

赤十字京都ユースの最新情報

入団条件・入団方法

- 府内在住、在学、在勤の方　※18歳～
- 上記のSNSより、赤十字京都ユースに直接お申込みください。

ご支援・ご協力のお願い

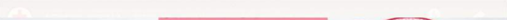

平成30年
7月豪雨
50代男性
足のけがを
診てもらいました。
見る YouTube

あなたのご支援が赤十字の活動を支えています

　赤十字では、皆様からお寄せいただいた資金を活用し、「いのちと健康を守る」ための様々な活動を展開しています。引き続き、皆様からの温かいご支援を賜りますようお願いいたします。

JRC部の皆さんが活動資金を募集

**活動資金にご協力いただく際の流れ
（クレジットカードによるご寄付の場合）**

ご登録いただいた金融機関の口座から希望月に自動引き落としでご寄付いただく方法です。引き落としは毎年・毎月からお選びいただけます。

さまざまな方法で赤十字活動資金にご協力いただけます。

郵便局からのお振り込みによるご協力

　郵便局に備え付けの振替用紙に下記事項をご記入のうえお振り込みください。
口座番号　01020-6-294
加入者名　日本赤十字社京都府支部

※窓口での手続きには、振り込み手数料はかかりません。（ATMご利用の場合は、手数料がかかることがあります。）

※通信欄に、「赤十字活動資金」とお書きください。また、受領証をご希望の場合は「受領証希望」とお書きいただき、依頼人欄にお名前・ご住所を明記願います。

金融機関の口座振替によるご協力

　ご登録いただいた金融機関の口座から希望月に自動引き落としでご寄付いただく方法です。引き落としは毎年・毎月からお選びいただけます。

クレジットカードによるご協力

1. **クレジットカード寄付専用WEBサイト**へ
2. 寄付お申し込みフォームにて必要事項を入力
3. 皆様の思いは赤十字活動に

※寄付についてご不明な点がある場合は、当支部組織振興課（075-541-9326)までお問い合わせください。

日本赤十字社京都府支部　公式サイト →

日本赤十字社本社　公式サイト →

↑ トップへ

<- **公益社団法人 京都府宅地建物取引業協会**
京都宅建は、不動産無料相談と空き家の利活用対策を通じて、...

認定NPO法人アンビシャス ->
ゆたかな心を育み、安全・安心のまちづくりを目指す。ひとと動...

わくわく体験！府民みんなの
「府民交流フェスタ」！

Facebook

団体紹介　主催者の挨拶・本年のようす

フェスタ概要・経過

クイズ・じゃんけん大会

会場紹介コンテンツ　もうひとつの京都

お問い合わせ

※団体の活動についてのご意見・ご質問は、団体紹介ページにて各団体に直接お問い合わせください。

主催　きょうと地域創生府民会議
〒602-8570
京都府京都市上京区下立売通新町
西入薮ノ内町
電話：075-414-4865

共催　京都府立植物園
〒606-0823
京都市左京区下鴨半木町
電話：075-701-0141

同時開催イベント
京都ＳｅｅＬフェア
京のむらづくり交流フェア
ほっと逸品マルシェ
きょうと子育て環境日本一サミット

Copyright © きょうと地域創生府民会議　All rights reserved.